



PREFEITURA MUNICIPAL DE CONDADO
ESTADO DE PERNAMBUCO

PROJETO DE LEI Nº 09, DE 05 DE OUTUBRO DE 2020.

Estima a receita e fixa a despesa do Orçamento do Município para o exercício financeiro de 2021.

O **Prefeito do Município de Condado**, Estado de Pernambuco, no uso de suas atribuições constitucionais legais, faço saber que a Câmara Municipal aprovou e eu sanciono e promulgo a seguinte lei:

CAPITULO I
DAS DISPOSIÇÕES PRELIMINARES

Art. 1º. Esta Lei estima a receita e fixa a despesa do Município para o exercício financeiro de 2021, compreendendo, nos termos do art. 165 § 5º da Constituição Federal e da Lei Municipal que estabeleceu as diretrizes orçamentárias para 2021:

- I. O Orçamento Fiscal, referente aos Poderes do Município, seus fundos, órgãos e entidades da Administração Pública Municipal direta e indireta;
- II. O Orçamento da Seguridade Social, abrangendo às entidades e órgãos da Administração direta e indireta, incluídos fundos, responsáveis pela saúde, previdência e assistência social.

CAPITULO II
DOS ORÇAMENTOS FISCAIS E SEGURIDADE SOCIAL
Seção I
Da Estimativa Receita

Art. 2º. A receita total estimada nos orçamentos fiscal e da seguridade social é de R\$ 76.717.000,00 (Setenta e seis milhões, setecentos e dezessete mil reais), assim distribuída

CODIGO		PREVISTO
11	IMPOSTOS, TAXAS E CONTRIBUIÇÕES DE MELHORIA	4.669.000,00
12	CONTRIBUIÇÕES	4.070.000,00
13	RECEITA PATRIMONIAL	213.000,00
17	TRANSFERENCIAS CORRENTES	54.822.554,12
19	OUTRAS RECEITAS CORRENTES	4.394.640,88
24	TRANSFERÊNCIAS DE CAPITAL	2.815.805,00
72	CONTRIBUIÇÕES (INTRA)	5.732.000,00
99	RECURSOS ARRECADADOS EM EXERCÍCIOS ANTERIORES	
TOTAL		76.717.000,00

PODER LEGISLATIVO MUNICIPAL
CÂMARA DE VEREADORES - CONDADO - PE

LIDO EM PLENÁRIO

EM

06 de 10 de 20

Praça 11 de Novembro, 88, Centro - Condado / PE | CEP 55940-000 | CNPJ 10.150.068/0001-00
Fone: (81) 3322 1031 gabinete.pmc.pe@gmail.com comunicacao@condado.pe.gov.br www.condado.pe.gov.br

PRÉSIDENTE



PREFEITURA MUNICIPAL DE CONDADO
ESTADO DE PERNAMBUCO

Art. 3º. A receita orçada será realizada mediante a arrecadação dos tributos e demais receitas correntes e de capital, na forma da legislação em vigor, discriminada no Anexo 02 da Lei 4.320/64.

Seção II
Da Fixação da Despesa

Art. 4º. A Despesa total fixada nos Orçamentos Fiscal e da Seguridade Social, equivalente ao total da Receita, é fixada por função, Poderes e Órgãos, em R\$ 76.717.000,00 (Setenta e seis milhões, setecentos e dezessete mil reais) e desdobrada nos termos da Lei de Diretrizes Orçamentárias em:

FUNÇÃO	DOTAÇÃO
01 Legislativa	3.000.000,00
04 Administração	10.036.356,67
08 Assistência Social	3.153.000,00
09 Previdência Social	9.123.000,00
10 Saúde	17.786.772,55
12 Educação	21.628.699,57
13 Cultura	2.019.000,00
15 Urbanismo	4.221.764,06
17 Saneamento	51.000,00
18 Gestão Ambiental	100.722,84
20 Agricultura	144.000,00
22 Indústria	18.000,00
25 Energia	1.171.000,00
26 Transporte	135.000,00
27 Desporto e Lazer	1.168.684,31
28 Encargos Especiais	2.220.000,00
99 Reserva de Contingência	740.000,00
TOTAL	76.717.000,00

- I. Orçamento Fiscal: R\$ 46.654.227,45 (Quarenta e seis milhões, seiscentos e cinquenta e quatro mil, duzentos e vinte e sete reais e quarenta e cinco centavos);
- II. Orçamento da Seguridade Social, no valor de R\$ 30.062.772,55 (Trinta milhões, sessenta e dois mil, setecentos e setenta e dois reais e cinquenta e cinco centavos):
 - a. R\$ 17.786.772,55 (Dezessete milhões, setecentos e oitenta e seis mil, setecentos e setenta e dois reais e cinquenta e cinco centavos) compreende despesas com saúde;
 - b. R\$ 3.153.000,00 (Três milhões, cento e cinquenta e três mil reais) são despesas com assistência social;
 - c. R\$ 9.123.000,00 (Nove milhões, cento e vinte e três mil reais) são despesas com previdência social.



PREFEITURA MUNICIPAL DE CONDADO
ESTADO DE PERNAMBUCO

Art. 3º. A receita orçada será realizada mediante a arrecadação dos tributos e demais receitas correntes e de capital, na forma da legislação em vigor, discriminada no Anexo 02 da Lei 4.320/64.

Seção II
Da Fixação da Despesa

Art. 4º. A Despesa total fixada nos Orçamentos Fiscal e da Seguridade Social, equivalente ao total da Receita, é fixada por função, Poderes e Órgãos, em R\$ 76.717.000,00 (Setenta e seis milhões, setecentos e dezessete mil reais) e desdobrada nos termos da Lei de Diretrizes Orçamentárias em:

FUNÇÃO	DOTAÇÃO
01 Legislativa	3.000.000,00
04 Administração	10.036.356,67
08 Assistência Social	3.153.000,00
09 Previdência Social	9.123.000,00
10 Saúde	17.786.772,55
12 Educação	21.628.699,57
13 Cultura	2.019.000,00
15 Urbanismo	4.221.764,06
17 Saneamento	51.000,00
18 Gestão Ambiental	100.722,84
20 Agricultura	144.000,00
22 Indústria	18.000,00
25 Energia	1.171.000,00
26 Transporte	135.000,00
27 Desporto e Lazer	1.168.684,31
28 Encargos Especiais	2.220.000,00
99 Reserva de Contingência	740.000,00
TOTAL	76.717.000,00

- I. Orçamento Fiscal: R\$ 46.654.227,45 (Quarenta e seis milhões, seiscentos e cinquenta e quatro mil, duzentos e vinte sete reais e quarenta e cinco centavos);
- II. Orçamento da Seguridade Social, no valor de R\$ 30.062.772,55 (Trinta milhões, sessenta e dois mil, setecentos e setenta e dois reais e cinquenta e cinco centavos):
 - a. R\$ 17.786.772,55 (Treze milhões, cento e catorze mil, novecentos e noventa e três reais e sessenta e quatro centavos) compreende despesas com saúde;
 - b. R\$ 3.153.000,00 (Três milhões, seiscentos e vinte e nove mil reais) são despesas com assistência social;
 - c. R\$ 9.123.000,00 (Seis milhões, duzentos e seis mil reais) são despesas com previdência social.



PREFEITURA MUNICIPAL DE CONDADO
ESTADO DE PERNAMBUCO

Art. 5º - A Despesa Total, fixada por Funções, Sub-funções, Projetos, Atividades e Operações dos Poderes e Órgãos, está discriminada nos Anexos 06 a 09 desta Lei, consoante disposições da Lei Federal nº. 4.320/64 e regulamentações específicas.

Art. 6º. As categorias econômicas e despesas por grupo estão demonstradas de forma analítica, individualizada por órgão, no Anexo 02 e consolidadas no Resumo da Natureza da Despesa.

CAPITULO III
DAS AUTORIZAÇÕES
Seção Única

Da Adequação Orçamentária e dos Créditos Adicionais Suplementares

Art. 7º. Fica o Poder Executivo autorizado, durante o exercício de 2021, a abrir créditos adicionais suplementares, mediante decreto, até o limite correspondente a 50% (cinquenta por cento) do total da despesa fixada na presente Lei, nos termos dos arts. 7º e 43º da Lei Federal nº 4.320 de 17 de março de 1964, com finalidade de: atender insuficiência de dotações estabelecidas na presente Lei em créditos adicionais; inserir categoria econômica, grupo de natureza de despesa, modalidade de aplicação e fonte de recursos na programação de cada ação (projeto, atividade e operação especial).

Art. 8º. Nas autorizações e aberturas de créditos adicionais, além dos recursos indicados no § 1º do art. 43 da Lei nº 4.320 de 17 de março de 1964, para cobertura das respectivas despesas, considerar-se-ão os resultados de convênios celebrados ou reativados e não computados na receita prevista na Lei Orçamentária Anual de 2021.

Art. 9º. Os créditos adicionais suplementares que se destinarem ao reforço das dotações do grupo de pessoal e encargos sociais e fontes de recursos dos órgãos e entidades da administração indireta, inclusive fundos serão abertos através de decreto do Poder Executivo não tendo vinculação ao percentual disposto no art. 7º desta Lei.

Art. 10. Os créditos adicionais suplementares que apresentarem como fontes de financiamento recursos provenientes de convênios a fundo perdido, operações de crédito e transferências voluntárias e recursos provenientes de excesso de arrecadação, ou superávit financeiro, até o limite do total apurado, individualizado por fontes de recursos, observada a vinculação de que trata o parágrafo único do art. 8º da Lei Complementar nº 101, de 04 de maio de 2000, serão abertos através de decreto do Poder Executivo.

Art. 11. Para efeito da execução orçamentária, o remanejamento e a inclusão dos elementos em cada grupo de natureza de despesa de ações constantes da presente Lei e de créditos adicionais, serão efetuados mediante registro contábil diretamente no sistema de execução financeira do orçamento, independentemente de formalização legal específica.

Art. 12. Os ajustes entre categoria econômica, grupo de natureza de despesa, modalidade de aplicação e fonte de recursos de dotações constantes de uma mesma ação, aprovados



PREFEITURA MUNICIPAL DE CONDADO
ESTADO DE PERNAMBUCO

na Lei Orçamentária e em seus créditos adicionais, serão formalizados através de Portaria da Secretaria da Fazenda e/ou da Administração, por não constituírem mudança de categoria de programação, na forma do art. 167, inciso VI da Constituição Federal de 1988.

Art. 13. O Poder Executivo poderá, mediante decreto, transpor, remanejar, transferir ou utilizar, total ou parcialmente, as dotações orçamentárias aprovadas nesta Lei em seus créditos adicionais em decorrência da extinção, transformação, transferência, incorporação ou desmembramento de órgãos e entidades, bem como de alterações de suas competências ou atribuições, mantida a estrutura programática, expressa por categoria de programação.

Art. 14. Para cumprimento do § 2º do art. 167 da Constituição Federal, os créditos especiais e extraordinários autorizados nos últimos quatro meses de 2020, reabertos no exercício de 2021, poderão ter a classificação orçamentária ajustada para compatibilizar com o orçamento vigente, não sendo computados nos limites estabelecidos no inciso I do art. 7º da presente Lei.

Art. 15 - A presente Lei entra em vigor na data de sua publicação, contando-se seus efeitos a partir do dia 02 janeiro de 2021.

Art. 16 - Revogam-se as disposições em contrário.

Gabinete do Prefeito, 05 de outubro de 2020.

Antônio Cassiano da Silva
- Prefeito -

PODER LEGISLATIVO MUNICIPAL
CÂMARA DE VEREADORES - CONDADO- PE

APROVADO EM Primeira DISCUSSÃO
E VOTAÇÃO POR Unanidade
SALA DAS SESSÕES EM 26 DE
Novembro DE 2020.

PRESIDENTE

PODER LEGISLATIVO MUNICIPAL
CÂMARA DE VEREADORES - CONDADO- PE

APROVADO EM Segunda DISCUSSÃO
E VOTAÇÃO POR Unanidade
SALA DAS SESSÕES EM 04 DE
Novembro DE 2020.

PRESIDENTE



PREFEITURA MUNICIPAL DE CONDADO

PRAÇA 11 DE NOVEMBRO, 88

10150068/0001-00

Exercício: 2021

RECEITA PREVISTA

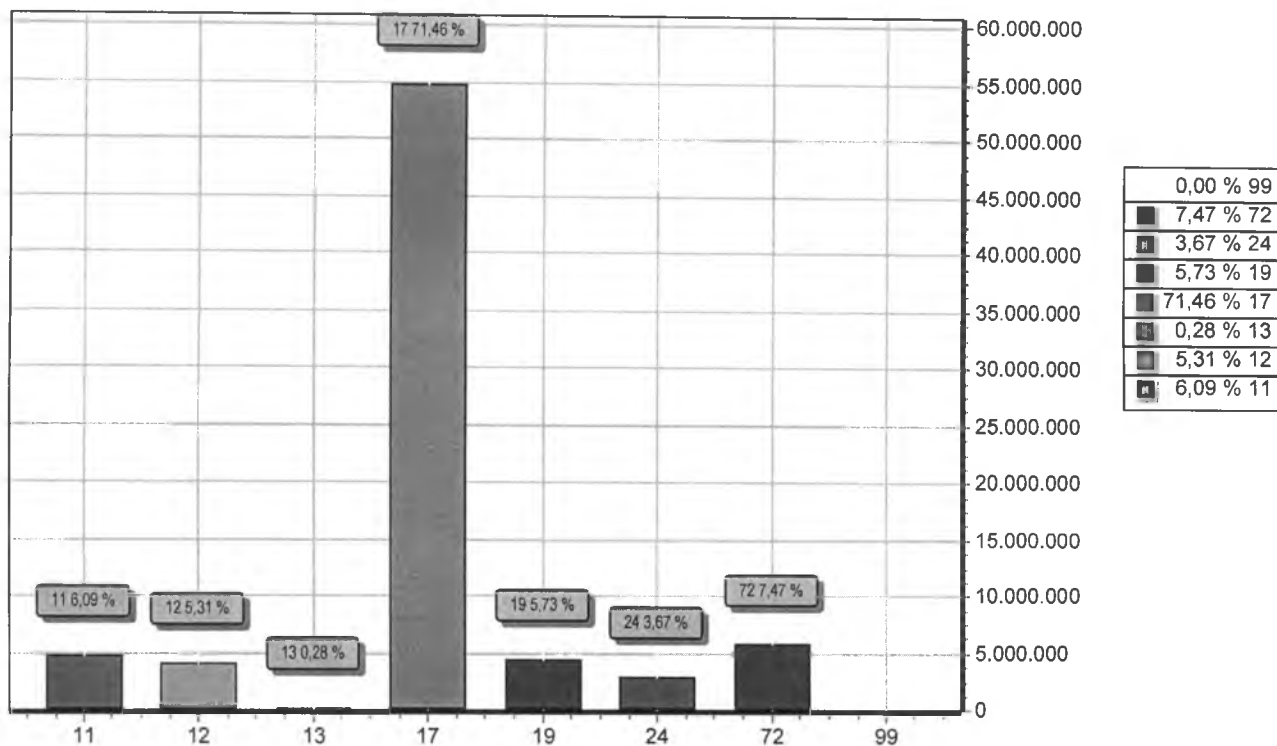

CODIGO	PREVISTO
11 IMPOSTOS, TAXAS E CONTRIBUIÇÕES DE MELHORIA	4.669.000,00
12 CONTRIBUIÇÕES	4.070.000,00
13 RECEITA PATRIMONIAL	213.000,00
17 TRANSFERENCIAS CORRENTES	54.822.554,12
19 OUTRAS RECEITAS CORRENTES	4.394.640,88
24 TRANSFERÊNCIAS DE CAPITAL	2.815.805,00
72 CONTRIBUIÇÕES (INTRA)	5.732.000,00
99 RECURSOS ARRECADADOS EM EXERCICIOS ANTERIORES	
TOTAL	76.717.000,00



PREFEITURA MUNICIPAL DE CONDADO

PRAÇA 11 DE NOVEMBRO, 88

10150068/0001-00

Exercício: 2021

DESPESA ORÇADA POR FUNÇÃO

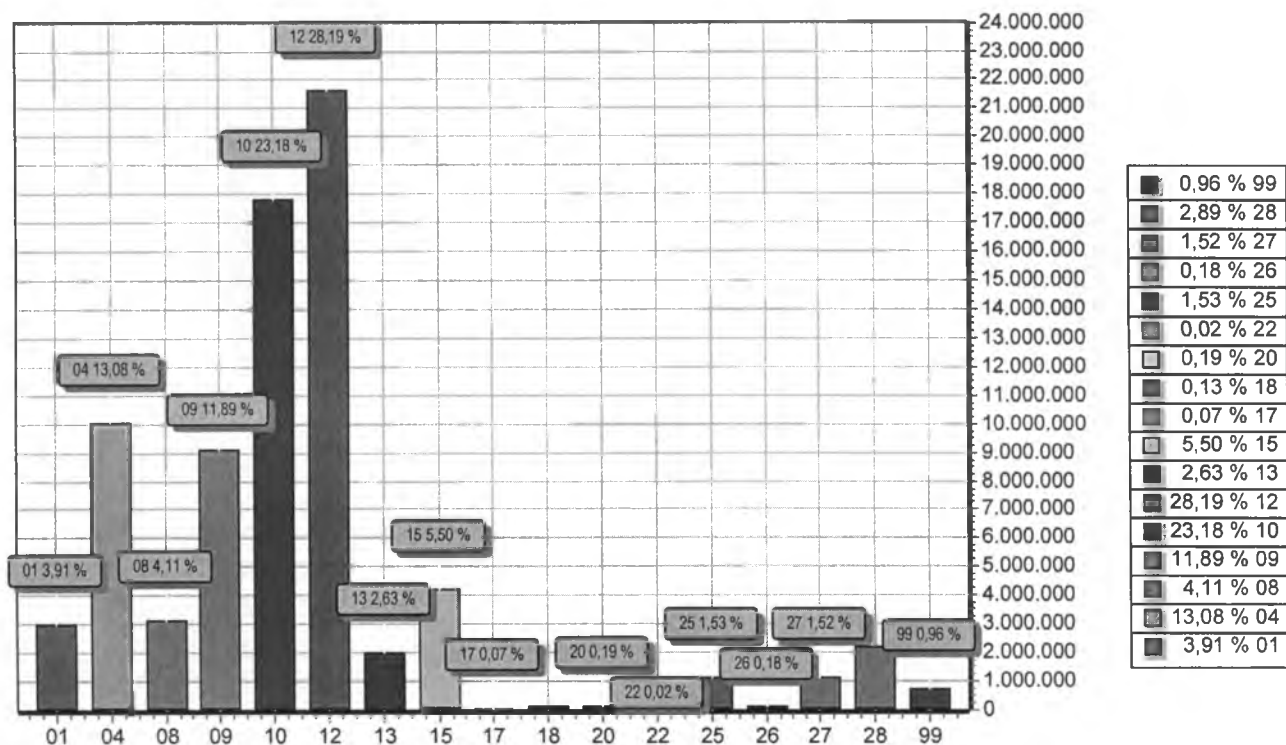

FUNÇÃO	DOTAÇÃO
01 Legislativa	3.000.000,00
04 Administração	10.036.356,67
08 Assistência Social	3.153.000,00
09 Previdência Social	9.123.000,00
10 Saúde	17.786.772,55
12 Educação	21.628.699,57
13 Cultura	2.019.000,00
15 Urbanismo	4.221.764,06
17 Saneamento	51.000,00
18 Gestão Ambiental	100.722,84
20 Agricultura	144.000,00
22 Indústria	18.000,00
25 Energia	1.171.000,00
26 Transporte	135.000,00
27 Desporto e Lazer	1.168.684,31
28 Encargos Especiais	2.220.000,00
99 Reserva de Contingência	740.000,00
TOTAL	76.717.000,00



PREFEITURA MUNICIPAL DE CONDADO

PRAÇA 11 DE NOVEMBRO, 88

10150068/0001-00

Exercício: 2021

DESPESA ORÇADA POR GRUPO

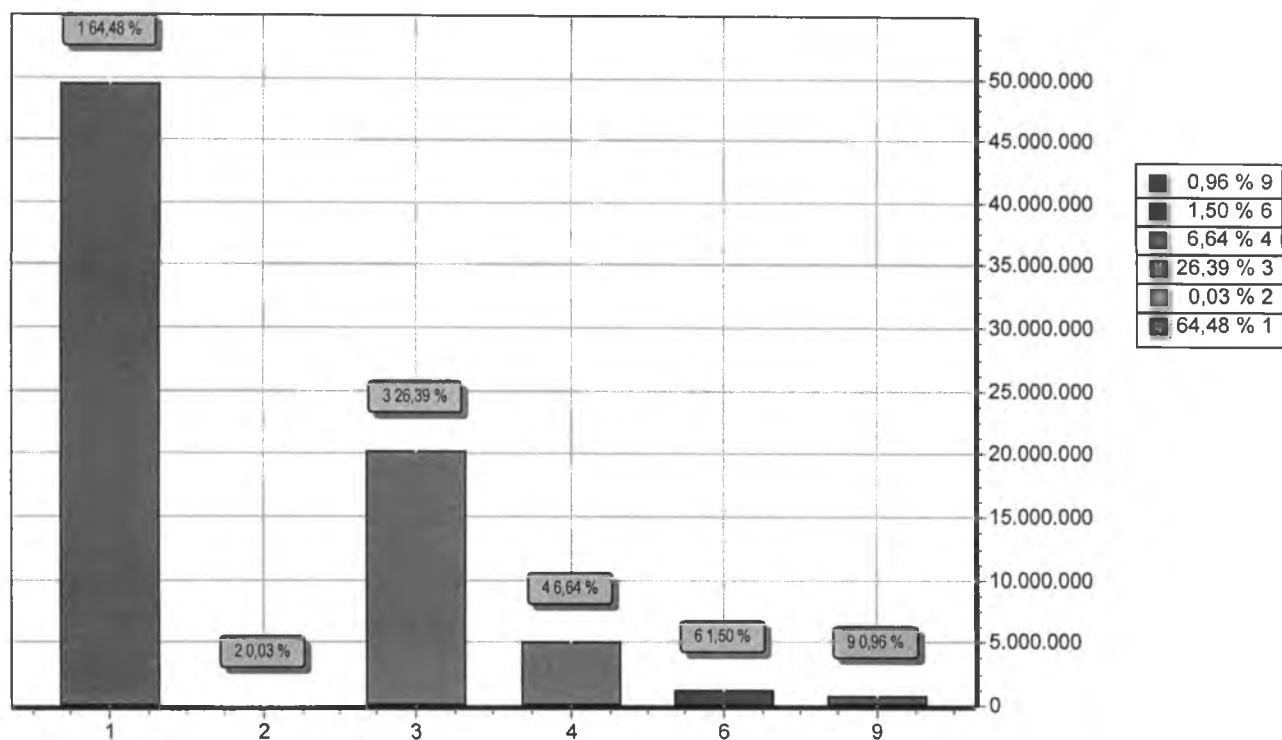

GRUPO	DOTAÇÃO
1 PESSOAL E ENCARGOS SOCIAIS	49.470.821,22
2 JUROS E ENCARGOS DA DIVIDA	20.000,00
3 OUTRAS DESPESAS CORRENTES	20.242.049,61
4 INVESTIMENTOS	5.093.129,17
6 AMORTIZAÇÃO DA DIVIDA	1.151.000,00
9 RESERVA DE CONTINGÊNCIA	740.000,00
TOTAL	76.717.000,00



PREFEITURA MUNICIPAL DE CONDADO
PRAÇA 11 DE NOVEMBRO, 88 - CNPJ:10150068/0001-00

Orçamento Programa - Exercício de 2021

TABELA EXPLICATIVA - LEGISLAÇÃO DA RECEITA
(Inc. III, § 1º, Art.2º)

Página 1

Código	Discriminação	Legislação
1000.00.0.0.00	RECEITAS CORRENTES	
1100.00.0.0.00	IMPOSTOS, TAXAS E CONTRIBUIÇÕES DE MELHORIA	
1110.00.0.0.00	IMPOSTOS	
1113.00.0.0.00	IMPOSTOS SOBRE A RENDA E PROVENTOS DE QUALQUER NATUREZA	
1113.03.0.0.00	IMPOSTO SOBRE A RENDA - RETIDO NA FONTE	
1113.03.1.0.00	IMPOSTO SOBRE A RENDA - RETIDO NA FONTE - TRABALHO	
1113.03.1.1.00	IRRF-TRABALHO-PRINCIPAL	Art. 158 I - Constituição Federal
1113.03.1.1.01	IR - RETIDO NA FONTE - TRABALHO - (Educação)	Art. 158 I - Constituição Federal
1113.03.1.1.02	IR - RETIDO NA FONTE - TRABALHO - (Saúde)	Art. 158 I - Constituição Federal
1118.00.0.0.00	IMPOSTOS ESPECÍFICOS DE ESTADOS, DF E MUNICÍPIOS	
1118.01.0.0.00	IMPOSTOS SOBRE O PATRIMÔNIO PARA ESTADOS/DF/MUNICÍPIOS	
1118.01.1.0.00	IMPOSTO SOBRE A PROPRIEDADE PREDIAL E TERRITORIAL URBANA	
1118.01.1.1.00	IPTU-PRINCIPAL	Código Tributário Municipal
1118.01.1.1.01	IPTU - PRINCIPAL (ED)	Código Tributário Municipal
1118.01.1.1.02	IPTU - PRINCIPAL (SD)	Código Tributário Municipal
1118.01.1.2.00	IPTU-MULTAS JUROS	Código Tributário Municipal
1118.01.1.2.01	IPTU - MULTAS (ED)	Código Tributário Municipal
1118.01.1.2.02	IPTU - MULTAS (SD)	Código Tributário Municipal
1118.01.1.3.00	IPTU-DIVIDA ATIVA	Código Tributário Municipal
1118.01.1.3.01	IPTU - DÍVIDA ATIVA (ED)	Código Tributário Municipal
1118.01.1.3.02	IPTU - DÍVIDA ATIVA (SD)	Código Tributário Municipal
1118.01.1.4.00	IPTU-DIVIDA ATIVA MULTAS JUROS	Código Tributário Municipal
1118.01.1.4.01	IPTU - DÍVIDA ATIVA - MULTA (ED)	Código Tributário Municipal
1118.01.1.4.02	IPTU - DÍVIDA ATIVA - MULTA (SD)	Código Tributário Municipal
1118.01.4.0.00	IMPOSTO TRANSMISSÃO "INTER VIVOS" BENS IMÓV.DIR.REAL IMOVEIS	
1118.01.4.1.00	ITBI-PRINCIPAL	Código Tributário Municipal



PREFEITURA MUNICIPAL DE CONDADO
PRAÇA 11 DE NOVEMBRO, 88 - CNPJ:10150068/0001-00

Orçamento Programa - Exercício de 2021

TABELA EXPLICATIVA - LEGISLAÇÃO DA RECEITA
(Inc. III, § 1º, Art.2º)

Página 2

Codigo	Discriminação	Legislacao
1118.01.4.1.01	IMPOSTO SOBRE TRANSMISSÃO "INTER VIVOS" DE BENS IMÓVEIS (ED)	Código Tributário Municipal
1118.01.4.1.02	IMPOSTO SOBRE TRANSMISSÃO "INTER VIVOS" DE BENS IMÓVEIS (SD)	Código Tributário Municipal
1118.02.0.0.00	IMPOSTOS PRODUÇÃO, CIRCULAÇÃO MERCADORIAS E SERVIÇO	
1118.02.3.0.00	IMPOSTO SOBRE SERVIÇOS DE QUALQUER NATUREZA	
1118.02.3.1.00	ISS-PRINCIPAL	Código Tributário Municipal
1118.02.3.1.01	IMPOSTO SOBRE SERVIÇOS DE QUALQUER NATUREZA - PRINCIPAL (ED)	Código Tributário Municipal
1118.02.3.1.02	IMPOSTO SOBRE SERVIÇOS DE QUALQUER NATUREZA - PRINCIPAL (SD)	Código Tributário Municipal
1118.02.3.3.00	ISS-DIVIDA ATIVA	Código Tributário Municipal
1118.02.3.3.01	ISSQN - DÍVIDA ATIVA (ED)	Código Tributário Municipal
1118.02.3.3.02	ISSQN - DÍVIDA ATIVA (SD)	Código Tributário Municipal
1120.00.0.0.00	TAXAS	
1121.00.0.0.00	TAXAS PELO EXERCÍCIO DO PODER DE POLÍCIA	
1121.04.0.0.00	TAXA DE CONTROLE E FISCALIZAÇÃO AMBIENTAL	
1121.04.1.0.00	TAXA DE CONTROLE E FISCALIZAÇÃO AMBIENTAL	
1121.04.1.1.00	TAXA DE CONTROLE E FISCALIZAÇÃO AMBIENTAL - PRINCIPAL	Código Tributário Municipal
1122.00.0.0.00	TAXAS PELA PRESTAÇÃO DE SERVIÇOS	
1122.01.0.0.00	TAXAS PELA PRESTAÇÃO DE SERVIÇOS	
1122.01.1.0.00	TAXAS PELA PRESTAÇÃO DE SERVIÇOS	
1122.01.1.1.01	TAXAS DE CEMITÉRIO	Código Tributário Municipal
1122.01.1.1.03	TAXA DE COLETA E REMOÇÃO DE LIXO DOMICILIAR	Código Tributário Municipal
1122.01.1.1.04	TAXA DE LIMPEZA PÚBLICA	Código Tributário Municipal
1122.01.1.1.05	TAXA DE CONSERVAÇÃO DE VIAS E LOGRADOUROS	Código Tributário Municipal
1122.01.1.1.06	TAXA DE MERCADOS, FEIRAS E MATADOUROS	Código Tributário Municipal
1122.01.1.1.07	HABITE-SE	Código Tributário Municipal
1122.01.1.1.99	OUTRAS TAXAS PELA PRESTAÇÃO DE SERVIÇOS	Código Tributário Municipal
1122.01.1.2.00	TAXAS PELA PRESTAÇÃO DE SERVIÇOS-MULTAS E JUROS	Código Tributário Municipal



PREFEITURA MUNICIPAL DE CONDADO
PRAÇA 11 DE NOVEMBRO, 88 - CNPJ:10150068/0001-00

Orçamento Programa - Exercício de 2021

TABELA EXPLICATIVA - LEGISLAÇÃO DA RECEITA

(Inc. III, § 1º, Art.2º)

Página 3

Codigo	Discriminação	Legislacao
1122.01.1.3.00	TAXAS PELA PRESTAÇÃO DE SERVIÇOS-DÍVIDA ATIVA	Código Tributário Municipal
1122.01.1.4.00	TAXAS PELA PRESTAÇÃO DE SERVIÇOS-DÍVIDA ATIVA-MULTAS E JUROS	Código Tributário Municipal
1128.00.0.0.00	TAXAS - ESPECÍFICAS DE ESTADOS, DF E MUNICÍPIOS	
1128.01.0.0.00	TAXAS DE INSPEÇÃO, CONTROLE E FISCALIZAÇÃO	
1128.01.1.0.00	TAXA DE FISCALIZAÇÃO DE VIGILÂNCIA SANITÁRIA	
1128.01.1.1.00	TAXA FISCAL.VIG.SANITÁRIA-PRINCIPAL	Código Tributário Municipal
1128.01.9.0.00	TAXAS DE INSPEÇÃO, CONTROLE E FISCALIZAÇÃO - OUTRAS	
1128.01.9.1.01	TAXA DE APROVAÇÃO DO PROJETO DE CONSTRUÇÃO CIVIL	
1128.01.9.1.02	TAXA DE LICENÇA DE LOCAÇÃO	Código Tributário Municipal
1128.01.9.1.03	TAXA DE LICENÇA DE CONTRUÇÃO CIVIL	Código Tributário Municipal
1128.01.9.1.04	OUTRAS TAXAS DE INSPEÇÃO, CONTROLE E FISCALIZAÇÃO	Código Tributário Municipal
1130.00.0.0.00	CONTRIBUIÇÃO DE MELHORIA	
1138.00.0.0.00	CONTRIBUIÇÃO DE MELHORIA - ESPECÍFICA DE ESTADOS, DF E MUNIC	
1138.99.0.0.00	OUTRAS CONTRIBUIÇÕES DE MELHORIA	
1138.99.1.0.00	OUTRAS CONTRIBUIÇÕES DE MELHORIA	
1138.99.1.1.00	OUTRAS CONTRIBUIÇÕES DE MELHORIA-PRINCIPAL	Código Tributário Municipal
1200.00.0.0.00	CONTRIBUIÇÕES	
1210.00.0.0.00	CONTRIBUIÇÕES SOCIAIS	
1218.00.0.0.00	CONTRIBUIÇÕES SOCIAIS ESPECÍFICAS DE ESTADOS, DF E MUNICÍPIO	
1218.01.0.0.00	CONTRIB.SERV.CIVIL PLANO SEGURIDADE SOCIAL-EST/DF/MUNIC.	
1218.01.1.0.00	CPSS DO SERVIDOR CIVIL ATIVO	
1218.01.1.1.00	CPSS DO SERVIDOR CIVIL ATIVO - PRINCIPAL	Legislação Especifica
1218.01.2.0.00	CPSS DO SERVIDOR CIVIL INATIVO	
1218.01.2.1.00	CPSS DO SERVIDOR CIVIL INATIVO - PRINCIPAL	Legislação Especifica
1218.03.0.0.00	CPSS PATRONAL-SERVIDOR CIVIL-ESPECÍFICO DE EST/DF/MUN	
1218.03.1.0.00	CPSS PATRONAL - SERVIDOR CIVIL ATIVO	
1218.03.1.1.00	CPSS PATRONAL-SERV.CIVIL ATIVO-PRINCIPAL	Legislação Especifica
1218.03.1.3.00	CPSS PATRONAL-SERV.CIVIL ATIVO-DIVIDA ATIVA	Legislação Especifica



PREFEITURA MUNICIPAL DE CONDADO
PRAÇA 11 DE NOVEMBRO, 88 - CNPJ:10150068/0001-00

Orçamento Programa - Exercício de 2021

TABELA EXPLICATIVA - LEGISLAÇÃO DA RECEITA
(Inc. III, § 1º, Art.2º)

Página 4

Codigo	Discriminação	Legislacao
1240.00.0.0.00	CONTRIBUIÇÃO PARA O CUSTEIO DO SERVIÇO DE ILUMINAÇÃO PÚBLICA	
1240.00.1.0.00	CONTRIBUIÇÃO PARA O CUSTEIO DO SERVIÇO DE ILUMINAÇÃO PÚBLICA	
1240.00.1.1.00	CONTRIBUIÇÃO OCUSTEIO SERVIÇO ILUMINAÇÃO PÚBLICA-PRINCIPAL	Legislação Especifica
1300.00.0.0.00	RECEITA PATRIMONIAL	
1310.00.0.0.00	EXPLORAÇÃO DO PATRIMÔNIO IMOBILIÁRIO DO ESTADO	
1310.01.0.0.00	ALUGUÉIS, ARRENDAMENTOS, FOROS, LAUDÊMIOS, TARIFAS DE OCUPAÇ	
1310.01.1.0.00	ALUGUÉIS E ARRENDAMENTOS	
1310.01.1.1.00	ALUGUÉIS E ARRENDAMENTOS-PRINCIPAL	Código Tributário Municipal
1310.01.2.0.00	FOROS, LAUDÊMIOS E TARIFAS DE OCUPAÇÃO	
1310.01.2.1.00	FOROS, LAUDÊMIOS E TARIFAS DE OCUPAÇÃO-PRINCIPAL	Código Tributário Municipal
1320.00.0.0.00	VALORES MOBILIÁRIOS	
1321.00.0.0.00	JUROS E CORREÇÕES MONETÁRIAS	
1321.00.1.0.00	REMUNERAÇÃO DE DEPÓSITOS BANCÁRIOS	
1321.00.1.1.00	REMUNERAÇÃO DE DEPÓSITOS BANCÁRIOS-PRINCIPAL	Art. 164 § 3º da CF/88 e art. 11 §1º da Lei 4.320/64
1321.00.1.1.01	RENDIMENTOS DE APLICAÇÃO DOS RECURSOS PRÓPRIO DEST. AO FMAS	
1321.00.1.1.02	REND. DE APLICAÇÃO REC. VINC. DEST. AO FMAS	
1321.00.1.1.02	REND. DE APLICAÇÃO REC. VINC. DEST. AO FMAS	
1321.00.1.1.02	REND. DE APLICAÇÃO REC. VINC. DEST. AO FMAS	
1321.00.1.1.02	REND. DE APLICAÇÃO REC. VINC. DEST. AO FMAS	
1321.00.1.1.02	REND. DE APLICAÇÃO REC. VINC. DEST. AO FMAS	
1321.00.1.1.02	REND. DE APLICAÇÃO REC. VINC. DEST. AO FMAS	
1321.00.1.1.02	REND. DE APLICAÇÃO REC. VINC. DEST. AO FMAS	
1321.00.1.1.02	REND. DE APLICAÇÃO REC. VINC. DEST. AO FMAS	
1321.00.1.1.03	REMUNERAÇÃO DE DEPÓSITOS BANCÁRIOS-SAÚDE- PROGRAMAS DA SAÚDE	
1321.00.1.1.03	REMUNERAÇÃO DE DEPÓSITOS BANCÁRIOS-SAÚDE- PROGRAMAS DA SAÚDE	
1321.00.1.1.03	REMUNERAÇÃO DE DEPÓSITOS BANCÁRIOS-SAÚDE- PROGRAMAS DA SAÚDE	
1321.00.1.1.03	REMUNERAÇÃO DE DEPÓSITOS BANCÁRIOS-SAÚDE- PROGRAMAS DA SAÚDE	
1321.00.1.1.05	REMUNERAÇÃO DE OUTROS DEPÓSITOS - PROGRAMAS DO ENSINO	
1321.00.1.1.05	REMUNERAÇÃO DE OUTROS DEPÓSITOS - PROGRAMAS DO ENSINO	
1321.00.1.1.05	REMUNERAÇÃO DE OUTROS DEPÓSITOS - PROGRAMAS DO ENSINO	
1321.00.1.1.05	REMUNERAÇÃO DE OUTROS DEPÓSITOS - PROGRAMAS DO ENSINO	
1321.00.1.1.05	REMUNERAÇÃO DE OUTROS DEPÓSITOS - PROGRAMAS DO ENSINO	
1321.00.1.1.05	REMUNERAÇÃO DE OUTROS DEPÓSITOS - PROGRAMAS DO ENSINO	
1321.00.1.1.05	REMUNERAÇÃO DE OUTROS DEPÓSITOS - PROGRAMAS DO ENSINO	
1321.00.1.1.09	REMUNERAÇÃO DE DEPÓSITOS BANCÁRIOS- FUNDEB 60%	
1321.00.1.1.10	REMUNERAÇÃO DE DEPÓSITOS BANCÁRIOS- FUNDEB 40%	



PREFEITURA MUNICIPAL DE CONDADO
PRAÇA 11 DE NOVEMBRO, 88 - CNPJ:10150068/0001-00

Orçamento Programa - Exercício de 2021

TABELA EXPLICATIVA - LEGISLAÇÃO DA RECEITA
(Inc. III, § 1º, Art.2º)

Página 5

Codigo	Discriminação	Legislacao
1321.00.4.0.00	REMUNERAÇÃO DOS RECURSOS DO REGIME PRÓPRIO DE PREVIDÊNCIA SO	
1321.00.4.1.00	REMUNERAÇÃO RECURSOS RPPS-PRINCIPAL	Legislação Especifica
1700.00.0.0.00	TRANSFERÊNCIAS CORRENTES	
1710.00.0.0.00	TRANSFERÊNCIAS DA UNIÃO E DE SUAS ENTIDADES	
1718.00.0.0.00	TRANSFERÊNCIAS UNIÃO - ESPECÍF. ESTADOS, DF E MUNICIPIOS	
1718.01.0.0.00	PARTICIPAÇÃO NA RECEITA DA UNIÃO	
1718.01.2.0.00	COTA-PARTE DO FUNDO PARTICIPAÇÃO MUNICIPIOS-COTA MENSAL	
1718.01.2.1.00	COTA-PARTE DO FPM - COTA MENSAL - PRINCIPAL	Art. 159, I, b, da Constituição Federal
1718.01.2.1.01	COTA-PARTE DO FPM - Educação	Art. 159, I, b, da Constituição Federal
1718.01.2.1.02	COTA-PARTE DO FPM - Saúde	Art. 159, I, b, da Constituição Federal
1718.01.3.0.00	COTA-PARTE FUNDO DE PARTIC. MUNIC.- 1% COTA DEZEMBRO	
1718.01.3.1.00	COTA-PARTE DO FPM-1% COTA-DEZEMBRO - PRINCIPAL	Art. 159, I, b, da Constituição Federal
1718.01.3.1.01	COTA-PARTE DO FPM-1% COTA-DEZEMBRO -EDUCAÇÃO	Art. 159, I, b, da Constituição Federal
1718.01.4.0.00	COTA-PARTE FUNDO DE PARTIC.DOS MUNIC.- 1% COTA JULHO	
1718.01.4.1.00	COTA-PARTE DO FPM-1% COTA-JULHO - PRINCIPAL	Art. 159, I, b, da Constituição Federal
1718.01.4.1.01	COTA-PARTE DO FPM-1% COTA-JULHO -EDUCAÇÃO	Art. 159, I, b, da Constituição Federal
1718.01.5.0.00	COTA-PARTE DO IMPOSTO SOBRE A PROPRIEDADE TERRITORIAL RURAL	
1718.01.5.1.00	COTA-PARTE DO IMPOSTO-PROPIED.TERRIT.RURAL-PRINCIPAL	Art. 158, II, da Constituição Federal
1718.01.5.1.01	COTA-PARTE DO ITR (ED)	Art. 158, II, da Constituição Federal
1718.01.5.1.02	COTA-PARTE DO ITR (SD)	Art. 158, II, da Constituição Federal
1718.02.0.0.00	TRANSF.COMPENS.FINANC. PELA EXPLORAÇ. DE REC.NATURAIS	
1718.02.2.0.00	COTA-PARTE DA COMPENS.FINANC.DE REC.MINERAIS -CFEM	
1718.02.2.1.00	COTA-PARTE DA CFEM- PRINCIPAL	Legislação Especifica
1718.02.6.0.00	COTA-PARTE DO FUNDO ESPECIAL DO PETRÓLEO -- FEP	
1718.02.6.1.00	COTA-PARTE DO FUNDO ESPECIAL DO PETRÓLEO -- FEP-PRINCIPAL	Legislação Especifica
1718.03.0.0.00	TRANSF.RECURS.SUS-FUNDO A FUNDO-CUSTEIO SERV.PUB.SAUDE	
1718.03.1.0.00	TRANSFERÊNCIA DE RECURSOS DO SUS -- ATENÇÃO BÁSICA	

**PREFEITURA MUNICIPAL DE CONDADO**

PRAÇA 11 DE NOVEMBRO, 88 - CNPJ:10150068/0001-00

Orçamento Programa - Exercício de 2021

TABELA EXPLICATIVA - LEGISLAÇÃO DA RECEITA

(Inc. III, § 1º, Art.2º)

Página 6

Código	Discriminação	Legislação
1718.03.1.1.00	TRANSFERÊNCIA DE RECURSOS DO SUS – ATENÇÃO BÁSICA-PRINCIPAL	Leis Federais 8080/90 e 8142 e Decreto 1232/94
1718.03.2.0.00	TRANSF.SUS – ATENÇÃO MÉDIA/ALTA COMPLEX.AMB E HOSPITALAR	
1718.03.2.1.01	M.A.C	Leis Federais 8080/90 e 8142 e Decreto 1232/94
1718.03.2.1.02	S.A.M.U	Leis Federais 8080/90 e 8142 e Decreto 1232/94
1718.03.3.0.00	TRANSFERÊNCIA DE RECURSOS DO SUS – VIGILÂNCIA EM SAÚDE	
1718.03.3.1.01	VIGILÂNCIA EM SAÚDE	Leis Federais 8080/90 e 8142 e Decreto 1232/94
1718.03.3.1.02	VIGILÂNCIA SANITÁRIA	Leis Federais 8080/90 e 8142 e Decreto 1232/94
1718.03.3.1.03	VIGILÂNCIA EM SAÚDE - PQAUS	Leis Federais 8080/90 e 8142 e Decreto 1232/94
1718.03.4.0.00	TRANSFERÊNCIA DE RECURSOS DO SUS – ASSISTÊNCIA FARMACÊUTICA	
1718.03.4.1.00	TRANSF.DE RECURSOS SUS – ASSIST.FARMACÊUTICA- PRINCIPAL	Leis Federais 8080/90 e 8142 e Decreto 1232/94
1718.05.0.0.00	TRANSFER.DE RECURSOS DO FUNDO NAC. DESENV.EDUCAÇÃO FNDE	
1718.05.1.0.00	TRANSFERÊNCIAS DO SALÁRIO-EDUCAÇÃO	
1718.05.1.1.00	TRANSFERÊNCIAS DO SALÁRIO-EDUCAÇÃO-PRINCIPAL	Leis Federais nº. 9.766/98 e nº. 10.832/03
1718.05.3.0.00	TRANSF.DIRETAS DO FNDE REF.PROG.NAC. ALIM. ESCOLAR-PNAE	
1718.05.3.1.00	TRANSF. DIRETAS DO FNDE - PROGRAMA PNAE - PRINCIPAL	Leis Federais nº. 9.766/98 e nº. 10.832/03
1718.05.4.0.00	TRANSFER.FNDE REF.AO PROG.NAC.APOIO TRANSP.ESCOLAR-PNATE	
1718.05.4.1.00	TRANSF. DIRETAS DO FNDE - PROGRAMA PNATE - PRINCIPAL	Lei Federal 9.533/97 e MP 2178-36/01
1718.05.9.0.00	OUTRAS TRANSF.DIRETAS FUNDO NAC.DESENV.EDUC.FNDE	
1718.05.9.1.01	PROGRAMA BRASIL CARINHOSO	Lei Federal 9.533/97 e MP 2178-36/01
1718.05.9.1.02	PROGRAMA CAMINHO DA ESCOLA	Lei Federal 9.533/97 e MP 2178-36/01
1718.05.9.1.03	PLANO DE AÇÕES ARTICULADAS - PAR	Lei Federal 9.533/97 e MP 2178-36/01
1718.06.0.0.00	TRANSFERÊNCIA FINANCEIRA ICMS – DESONERAÇÃO – L.C. Nº 87/96	
1718.06.1.0.00	TRANSFERÊNCIA FINANCEIRA ICMS – DESONERAÇÃO – L.C. Nº 87/96	
1718.06.1.1.00	TRANSF.FINANC.ICMS-DESON-L.C. Nº 87/96-PRINCIPAL	Legislação Específica
1718.06.1.1.01	TRANSFERÊNCIA FINANCEIRA DO ICMS – DESONERAÇÃO – (ED)	Legislação Específica
1718.06.1.1.02	TRANSFERÊNCIA FINANCEIRA DO ICMS – DESONERAÇÃO – (SD)	Legislação Específica



PREFEITURA MUNICIPAL DE CONDADO
PRAÇA 11 DE NOVEMBRO, 88 - CNPJ:10150068/0001-00

Orçamento Programa - Exercício de 2021

TABELA EXPLICATIVA - LEGISLAÇÃO DA RECEITA
(Inc. III, § 1º, Art.2º)

Página 7

Código	Discriminação	Legislação
1718.09.0.0.00	TRANSF.RECUR.COMPLEM.UNIÃO FUNDEB	
1718.09.1.0.00	TRANSF.RECUR.COMPLEM.UNIÃO FUNDEB	
1718.09.1.1.01	COMPLEMENTO DO FUNDEB 60%	Lei Federal nº. 9.424/96 e nº. 11.494/07
1718.09.1.1.02	COMPLEMENTO DO FUNDEB 40%	Lei Federal nº. 9.424/96 e nº. 11.494/07
1718.12.0.0.00	TRANSF.DE RECURSOS DO FUNDO NACIONAL DE ASSIST.SOCIAL-FNAS	
1718.12.1.0.00	TRANSF.DE RECURSOS DO FUNDO NACIONAL DE ASSIST.SOCIAL-FNAS	
1718.12.1.1.01	S.C.F.V	Lei Federal nº. 8742/93
1718.12.1.1.03	PISO BÁSICO FIXO - CRAS	Lei Federal nº. 8742/93
1718.12.1.1.04	PAEFI - CREAS	Lei Federal nº. 8742/93
1718.12.1.1.05	BPC NA ESCOLA	Lei Federal nº. 8742/93
1718.12.1.1.06	IGDBF	Lei Federal nº. 8742/93
1718.12.1.1.07	IGD SUAS	Lei Federal nº. 8742/93
1718.12.1.1.08	CRIANÇA FELIZ	Lei Federal nº. 8742/93
1718.99.0.0.00	OUTRAS TRANSFERÊNCIAS DA UNIÃO	
1718.99.1.0.00	OUTRAS TRANSFERÊNCIAS DA UNIÃO	
1718.99.1.1.01	TRANSFERÊNCIAS DAS RECEITAS DO SNA	Legislação Específica
1720.00.0.0.00	TRANSFERÊNCIAS ESTADOS E DO DF E DE SUAS ENTIDADES	
1728.00.0.0.00	TRANSFERÊNCIAS ESTADOS - ESPECÍFICAS ESTADOS, DF E MUNIC.	
1728.01.0.0.00	PARTICIPAÇÃO NA RECEITA DOS ESTADOS	
1728.01.1.0.00	COTA-PARTE DO ICMS	
1728.01.1.1.00	COTA-PARTE DO ICMS-PRINCIPAL	Art. 158, IV - Constituição Federal
1728.01.1.1.01	COTA-PARTE DO ICMS - PRINCIPAL (Educação)	Art. 158, IV - Constituição Federal
1728.01.1.1.02	COTA-PARTE DO ICMS - PRINCIPAL (Saúde)	Art. 158, IV - Constituição Federal
1728.01.2.0.00	COTA-PARTE DO IPVA	
1728.01.2.1.00	COTA-PARTE DO IPVA-PRINCIPAL	Art. 158, III - Constituição Federal
1728.01.2.1.01	COTA-PARTE DO IPVA - PRINCIPAL (Educação)	Art. 158, III - Constituição Federal
	COTA-PARTE DO IPVA - PRINCIPAL (Saúde)	Art. 158, III - Constituição Federal



PREFEITURA MUNICIPAL DE CONDADO
PRAÇA 11 DE NOVEMBRO, 88 - CNPJ:10150068/0001-00

Orçamento Programa - Exercício de 2021

TABELA EXPLICATIVA - LEGISLAÇÃO DA RECEITA
(Inc. III, § 1º, Art.2º)

Página 8

Codigo	Discriminação	Legislacao
1728.01.2.1.02		
1728.01.3.0.00	COTA-PARTE DO IPI - MUNICÍPIOS	
1728.01.3.1.00	COTA-PARTE DO IPI - MUNICÍPIOS-PRINCIPAL	Lei Complementar Federal nº. 61/89, Lei Federal 8.016/90
1728.01.3.1.01	COTA-PARTE DO IPI - MUNICÍPIOS - PRINCIPAL (Educação)	Lei Complementar Federal nº. 61/89, Lei Federal 8.016/90
1728.01.3.1.02	COTA-PARTE DO IPI - MUNICÍPIOS - PRINCIPAL (Saúde)	Lei Complementar Federal nº. 61/89, Lei Federal 8.016/90
1728.01.4.0.00	COTA-PARTE CONTRIBUIÇÃO INTERVENÇÃO DOMÍNIO ECONÓMICO	
1728.01.4.1.00	COTA-PARTE CIDE-PRINCIPAL	Legislação Específica
1728.01.9.0.00	OUTRAS TRANSFERÊNCIAS DOS ESTADOS	
1728.01.9.1.01	PARTICIPAÇÃO DO ESTADO - TRANSPORTE ESCOLAR	Legislação Específica
1728.01.9.1.02	OUTRAS TRANSFERÊNCIAS DOS ESTADOS - EMENDA PARLAMENTAR	Legislação Específica
1728.03.0.0.00	TRANSF.RECURSOS ESTADO PROGRAMAS SAÚDE-FUNDO A FUNDO	
1728.03.1.0.00	TRANSF.RECURSOS ESTADO PROGRAMAS SAÚDE-FUNDO A FUNDO	
1728.03.1.1.00	TRANSF.RECUR.ESTADO PROGR.SAÚDE-FUNDO A FUNDO-PRINCIPAL	Legislação Específica
1728.07.0.0.00	TRANSFERÊNCIAS DE ESTADOS DESTINADAS À ASSISTÊNCIA SOCIAL	
1728.07.1.0.00	TRANSFERÊNCIAS DE ESTADOS DESTINADAS À ASSISTÊNCIA SOCIAL	
1728.07.1.1.02	OUTRAS PARTICIPAÇÕES DO ESTADO - FDS	Legislação Específica
1728.07.1.1.02	OUTRAS PARTICIPAÇÕES DO ESTADO - FDS	Legislação Específica
1728.10.0.0.00	TRANSFERÊNCIA CONVÊNIOS ESTADOS E DF E SUAS ENTIDADES	
1728.10.9.0.00	OUTRAS TRANSFERÊNCIAS DE CONVÊNIO DOS ESTADOS	
1728.10.9.1.00	OUTRAS TRANSFERÊNCIAS DE CONVÊNIO DOS ESTADOS-PRINCIPAL	Legislação Específica
1730.00.0.0.00	TRANSFERÊNCIAS DOS MUNICÍPIOS E DE SUAS ENTIDADES	
1738.00.0.0.00	TRANSFERÊNCIAS MUNICÍPIOS -ESPECÍFICAS ESTADOS, DF E MUNIC.	
1738.02.0.0.00	TRANSFERÊNCIAS DE MUNICÍPIOS A CONSÓRCIOS PÚBLICOS	
1738.02.1.0.00	TRANSFERÊNCIAS DE MUNICÍPIOS A CONSÓRCIOS PÚBLICOS	
1738.02.1.1.00	TRANSFERÊNCIAS DE MUNICÍPIOS A CONSÓRCIOS PÚBLICOS-PRINCIPAL	Legislação Específica
1750.00.0.0.00	TRANSFERÊNCIAS DE OUTRAS INSTITUIÇÕES PÚBLICAS	
1758.00.0.0.00	TRANSF.OUTRAS INSTIT.PÚBL.-ESPEC. EST/DF/MUNICÍPIOS	
1758.01.0.0.00	TRANSFERÊNCIAS DE RECURSOS DO FUNDEB	



PREFEITURA MUNICIPAL DE CONDADO
PRAÇA 11 DE NOVEMBRO, 88 - CNPJ:10150068/0001-00

Orçamento Programa - Exercício de 2021

TABELA EXPLICATIVA - LEGISLAÇÃO DA RECEITA
(Inc. III, § 1º, Art.2º)

Página 9

Codigo	Discriminação	Legislacao
1758.01.1.0.00	TRANSFERÊNCIAS DE RECURSOS DO FUNDEB	
1758.01.1.1.01	TRANSFERÊNCIAS DE RECURSOS DO FUNDEB 60%	Lei Federal nº. 9.424/96 e nº. 11.494/07
1758.01.1.1.02	TRANSFERÊNCIAS DE RECURSOS DO FUNDEB 40%	Lei Federal nº. 9.424/96 e nº. 11.494/07
1770.00.0.0.00	TRANSFERÊNCIAS DE PESSOAS FÍSICAS	
1770.00.1.0.00	TRANSFERÊNCIAS DE PESSOAS FÍSICAS	
1770.00.1.1.00	TRANSFERÊNCIAS DE PESSOAS FÍSICAS-PRINCIPAL	
1900.00.0.0.00	OUTRAS RECEITAS CORRENTES	
1920.00.0.0.00	INDENIZAÇÕES, RESTITUIÇÕES E RESSARCIMENTOS	
1928.00.0.0.00	INDENIZAÇÕES, RESTITUIÇÕES E RESSARCIMENTOS - ESPECÍFICAS PA	
1928.01.0.0.00	INDENIZAÇÕES- ESPECÍFICAS PARA ESTADOS/DF/MUNICÍPIOS	
1928.01.1.0.00	INDENIZAÇÕES - ESPECÍFICAS PARA ESTADOS/DF/MUNICÍPIOS	
1928.01.1.1.00	INDENIZAÇÕES - ESPECÍFICAS ESTADOS/DF/MUNICÍPIOS-PRINCIPAL	Código Tributário Municipal
1928.02.0.0.00	RESTITUIÇÕES - ESPECÍFICAS PARA ESTADOS/DF/MUNICÍPIOS	
1928.02.9.0.00	OUTRAS RESTIT.-ESPEC.ESTADOS/DF/MUNIC.NÃO ESPEC.ANTERIORMENTE	
1928.02.9.1.00	OUTRAS RESTIT.-ESPEC.EST/DF/MUNIC.NÃO ESPEC.-PRINCIPAL	Código Tributário Municipal
1990.00.0.0.00	DEMAIS RECEITAS CORRENTES	
1990.03.0.0.00	COMPENSAÇÕES FINANCEIRAS ENTRE O REGIME GERAL E OS RPPS	
1990.03.1.0.00	COMPENSAÇÕES FINANCEIRAS ENTRE O REGIME GERAL E OS RPPS	
1990.03.1.1.00	COMPENS.FINANC.ENTRE O RGPS E OS RPPS-PRINCIPAL	Legislação Específica
1990.99.0.0.00	OUTRAS RECEITAS	
1990.99.1.0.00	OUTRAS RECEITAS - PRIMÁRIAS	
1990.99.1.3.00	OUTRAS RECEITAS - PRIMÁRIAS-DÍVIDA ATIVA	Legislação Específica
2000.00.0.0.00	RECEITAS DE CAPITAL	
2400.00.0.0.00	TRANSFERÊNCIAS DE CAPITAL	
2410.00.0.0.00	TRANSFERÊNCIAS DA UNIÃO E DE SUAS ENTIDADES	
2418.00.0.0.00	TRANSFERÊNCIAS DA UNIÃO - ESPECÍFICAS DE ESTADOS, DF E MUNIC	
2418.03.0.0.00	TRANSF.REC.- SUS-BLOCO CUSTEIO AÇÕES SERV.PUB. SAÚDE	
2418.03.1.0.00	TRANSFERÊNCIA DE RECURSOS DO SUS - ATENÇÃO BÁSICA	
2418.03.1.1.00	TRANSFERÊNCIA DE RECURSOS DO SUS - ATENÇÃO BÁSICA-PRINCIPAL	
2418.03.2.0.00	TRANSF.REC.SUS-ATENÇÃO MÉDIA/ALTA COMPLEX.AMB/HOSP.	



PREFEITURA MUNICIPAL DE CONDADO
PRAÇA 11 DE NOVEMBRO, 88 - CNPJ:10150068/0001-00

Orçamento Programa - Exercício de 2021

TABELA EXPLICATIVA - LEGISLAÇÃO DA RECEITA
(Inc. III, § 1º, Art.2º)

Página 10

Codigo	Discriminação	Legislacao
2418.03.2.1.00	TRANSF.SUS-ATENÇ. MÉDIA/ALTA COMPLEX.AMB/HOSP-PRINCIPAL	
2418.10.0.0.00	TRANSFERÊNCIA DE CONVÊNIO DA UNIÃO E DE SUAS ENTIDADES	
2418.10.2.0.00	TRANSFERÊNCIAS DE CONVÊNIO DA UNIÃO DESTINADAS A PROGRAMAS D	
2418.10.2.1.00	TRANSF.CONV.UNIÃO PROGR.EDUCAÇÃO-PRINCIPAL	Legislação Especifica
2418.10.9.0.00	OUTRAS TRANSFERÊNCIAS DE CONVÊNIO DA UNIÃO	
2418.10.9.1.01	OUTRAS TRANSFERÊNCIAS DE CONVÊNIO DA UNIÃO DESTINADO FNAS	Legislação Especifica
2418.10.9.1.02	OUTRAS TRANSFERÊNCIAS DE CONVÊNIO DA UNIÃO - PRINCIPAL	Legislação Especifica
2418.10.9.1.04	OUTRAS TRANSFERÊNCIAS DE CONVÊNIO DA UNIÃO - SAUDE	Legislação Especifica
2420.00.0.0.00	TRANSFERÊNCIAS DOS ESTADOS E DO DISTRITO FEDERAL E DE SUAS E	
2428.00.0.0.00	TRANSFERÊNCIAS DOS ESTADOS, DISTRITO FEDERAL, E DE SUAS ENTI	
2428.10.0.0.00	TRANSFERÊNCIAS CONVÊNIO ESTADOS/DF/MUNICIPIOS	
2428.10.9.0.00	OUTRAS TRANSFERÊNCIAS DE CONVÊNIO DOS ESTADOS	
2428.10.9.1.00	OUTRAS TRANSFERÊNCIAS DE CONVÊNIO DOS ESTADOS-PRINCIPAL	Legislação Especifica
2430.00.0.0.00	TRANSFERÊNCIAS DOS MUNICÍPIOS E DE SUAS ENTIDADES	
2438.00.0.0.00	TRANSFERÊNCIAS DOS MUNICÍPIOS E DE SUAS ENTIDADES	
2438.01.0.0.00	TRANSFERÊNCIAS DE MUNICÍPIOS A CONSÓRCIOS PÚBLICOS	
2438.01.1.0.00	TRANSFERÊNCIAS DE MUNICÍPIOS A CONSÓRCIOS PÚBLICOS	
2438.01.1.1.00	TRANSFERÊNCIAS DE MUNICÍPIOS A CONSÓRCIOS PÚBLICOS-PRINCIPAL	Legislação Especifica
7000.00.0.0.00	RECEITAS CORRENTES (INTRA)	
7200.00.0.0.00	CONTRIBUIÇÕES (INTRA)	
7210.00.0.0.00	CONTRIBUIÇÕES SOCIAIS (INTRA)	
7218.00.0.0.00	CONTRIBUIÇÕES SOCIAIS ESPECÍFICAS DE ESTADOS, DF E MUNICÍPIO	
7218.03.0.0.00	CPSSS PATRONAL - SERVIDOR CIVIL - ESPECÍFICO DE EST/DF/MUN (
7218.03.1.0.00	CPSSS PATRONAL - SERVIDOR CIVIL ATIVO (INTRA)	
7218.03.1.1.00	CPSSS PATRONAL - SERVIDOR CIVIL ATIVO - PRINCIPAL	Legislação Especifica
9000.00.0.0.00	(R) DEDUÇÕES DA RECEITA	
9500.00.0.0.00	(R) DEDUÇÕES DO FUNDEB	
9510.00.0.0.00	(R) DEDUÇÕES DO FUNDEB	
9510.00.0.0.01	(R) DEDUÇÕES DO FUNDEB - (SD)	
9510.00.0.0.02	(R) DEDUÇÕES DO FUNDEB - (ED)	



PREFEITURA MUNICIPAL DE CONDADO
PRAÇA 11 DE NOVEMBRO, 88 - CNPJ:10150068/0001-00

Orçamento Programa - Exercício de 2021

EVOLUÇÃO DA RECEITA

(Inc.III, Art.22º)

Página 1

Codigo	Discriminação	Receita Arrecadada			Receita Prevista	
		2017	2018	2019	2020	2021
1000.00.0.0	RECEITAS CORRENTES					
1100.00.0.0	IMPOSTOS, TAXAS E CONTRIBUIÇÕES DE ME	2.173.809,62	2.982.200,63	3.657.970,00	4.122.232,52	4.669.000,00
1200.00.0.0	CONTRIBUIÇÕES	2.521.291,28	2.854.111,53	3.945.000,00	3.945.000,00	4.070.000,00
1300.00.0.0	RECEITA PATRIMONIAL	612.187,26	349.689,48	241.000,00	211.000,00	213.000,00
1600.00.0.0	RECEITA DE SERVIÇOS					
1700.00.0.0	TRANSFERÊNCIAS CORRENTES	44.742.122,88	47.153.558,28	49.776.599,51	61.527.020,96	61.480.154,12
1900.00.0.0	OUTRAS RECEITAS CORRENTES	199.051,82	1.949.342,97	536.718,73	536.000,00	4.394.640,88
	Sub Total	50.248.462,86	55.288.902,89	58.157.288,24	70.341.253,48	74.826.795,00
2000.00.0.0	RECEITAS DE CAPITAL					
2200.00.0.0	ALIENAÇÃO DE BENS					
2400.00.0.0	TRANSFERÊNCIAS DE CAPITAL	587.027,21	1.042.344,47	8.318.361,09	2.800.000,00	2.815.805,00
	Sub Total	587.027,21	1.042.344,47	8.318.361,09	2.800.000,00	2.815.805,00
7000.00.0.0	RECEITAS CORRENTES (INTRA)					
7200.00.0.0	CONTRIBUIÇÕES (INTRA)	3.048.868,74	3.585.527,47	3.227.000,00	3.227.000,00	5.732.000,00
7900.00.0.0	OUTRAS RECEITAS CORRENTES					
	Sub Total	3.048.868,74	3.585.527,47	3.227.000,00	3.227.000,00	5.732.000,00
8000.00.0.0	RECEITAS DE CAPITAL (INTRA)					
	Sub Total	0,00	0,00	0,00	0,00	0,00
9000.00.0.0	(R) DEDUCOES DA RECEITA					
9500.00.0.0	(R) DEDUÇÕES DO FUNDEB	-4.530.845,79	-4.950.059,15	-5.503.649,33	-7.045.253,48	-6.657.600,00
	Sub Total	-4.530.845,79	-4.950.059,15	-5.503.649,33	-7.045.253,48	-6.657.600,00



PREFEITURA MUNICIPAL DE CONDADO
ESTADO DE PERNAMBUCO

MENSAGEM ORÇAMENTÁRIA Nº. 002/2020

PODER LEGISLATIVO MUNICIPAL
CÂMARA DE VEREADORES- CONDADO- PE
PROTOCOLO

RECEBIDO EM 05/10/20 AS 12:00H
REGISTRADO SOB CNº

Senhor Presidente, Senhores Vereadores:

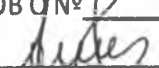
ASSINATURA DO RECEBEDOR

Dentro do prazo estabelecido pela Lei, estamos remetendo a proposta orçamentária para o exercício de 2021, para apreciação e aprovação legislativa.

Adentrando um novo ano à frente da Prefeitura, recuperamos a credibilidade da população quanto à capacidade dos serviços públicos funcionarem para atender suas necessidades, operando mudanças que tiveram grandes efeitos. Estas conquistas em particular foram possíveis graças às parcerias e apoios desta Egrégia Casa de Leis, de importantes setores da sociedade e da pronta contribuição da maioria dos servidores públicos municipais.

Graças a este conjunto de agentes foi possível iniciar à adoção de um modelo de gestão que subordina a "máquina" da burocracia àquela que é, afinal de contas, sua função precípua: resolver os problemas da cidade com eficácia e eficiência, buscando melhorar a qualidade de vida dos munícipes.

Esta proposta foi elaborada obedecendo a todas as determinações e exigências legais aplicáveis à elaboração do orçamento público. Entre as principais leis e regulamentos obedecidos na elaboração da proposta orçamentária podemos relacionar:

- a) os dispositivos da Constituição da República Federativa do Brasil, de 05/10/1988;
- b) Lei nº 4.320, de 17/03/1964;
- c) Lei Complementar nº 101, de 04/05/2000

Este equilíbrio torna possível não só a preservação do patrimônio do Município, como também uma maior capitalização, haja vista que no novo orçamento, as despesas de capital superam a receita com alienações.

A política econômico-financeira do Município, expressa na proposta orçamentária, é de melhorar a sua infraestrutura básica para viabilizar um bom atendimento às necessidades dos municípios.

Esta infraestrutura implica investimentos e elevados custos de manutenção que, por sua vez, ficam condicionados à expectativa de receita. Assim sendo, com recursos escassos, as diretrizes traçadas priorizam as funções de Educação, Cultura, Saúde e Saneamento, além da Administração e Planejamento.

Quanto à previsão de receita, a expectativa é composta e com as seguintes justificativas:

- a) A Receita Tributária própria, composta de impostos, taxas de contribuição de melhorias, representa 6,09% do total estimado, conforme gráfico de Receita Prevista em anexo, procurou-se ficar dentro dos limites da capacidade tributária dos municípios contribuintes. A Receita Patrimonial, que atinge 0,28% do total estimado, é decorrente, quase na sua totalidade, da rentabilidade de valores mobiliários (aplicações financeiras) a serem alcançados dentro do próprio exercício.



PREFEITURA MUNICIPAL DE CONDADO ESTADO DE PERNAMBUCO

b) As Transferências Correntes, com o índice de 71,46% do total da proposta orçamentária, se constituem na base principal de fontes de receitas do orçamento, refletindo o atual sistema tributário nacional. Esse total é representado por dois valores principais: o FPM (Fundo de Participação dos Municípios) e o ICMS (Imposto Sobre a Circulação de Mercadorias e Serviços). O primeiro repassado pela União, representa 44,91% das Transferências Correntes, enquanto que o segundo repassado pelo Estado representa 9,76% desse total. Os restantes 45,33% das transferências correntes se constituem de outros tributos de menor valor, arrecadados pela União e pelo Estado e repassados ao Município, bem como a expectativa de auxílios e subvenções para manutenção dos serviços de educação e saúde.

Para responder aos grandes desafios que estão postos, vez que a receita prevista inicialmente é insuficiente para atendê-los, as medidas de modernização e de busca por parcerias com o Governo Federal e Estadual serão para este Governo uma das prioridades.

A evolução das receitas de tributos está amarrada, por um lado, à Legislação Tributária e ao Sistema de Tributação da Prefeitura e, por outro lado, a fatores macroeconômicos subordinados às decisões do Governo Federal e das grandes corporações internacionais, e às relações econômicas internacionais, podendo afetar os investimentos com impacto também sobre o emprego e a renda.

Portanto, a expansão aqui apresentada está supondo a continuidade do crescimento econômico e da atual política de descentralização dos recursos federais para os Municípios, que se revertida provocará frustração em parte dos projetos ora apresentado, devendo ser revista quando da apresentação de projetos da Lei Orçamentária Anual.

No ano de 2021 além do fator de correção considerando a inflação e as projeções de crescimento do Produto Interno Bruto - PIB foram incluídos à previsão de crescimento das receitas próprias, de transferências e de convênios em processo de negociação com o governo federal e seus órgãos.

A presente propositura foi elaborada desconsiderando importantes avanços da legislação de investimentos sociais proposta pelo Governo Federal pendentes de votação no Congresso Nacional, bem como o projeto de Lei do Orçamento União que prevê transferências de recursos de diversos convênios para o município. O atraso ou a demora na votação causa grandes prejuízos e em especial para a nossa população mais necessitada. Não cabe aqui criticar o comportamento daqueles políticos que privilegiando a pendenga eleitoral, causam-nos este prejuízo.

A aprovação destas leis, ainda que decorrido o primeiro quartil do ano, implicarão em novos recursos para o nosso Município no ano em curso, bem como nos demais anos, caso isto ocorra, a Lei Orçamentária para 2021 deverá ser emendada via abertura de créditos especiais, para que haja ajustes com a nova realidade.

A fim de garantir o equilíbrio das contas públicas, caso o Município venha a ser condenado ao pagamento de indenizações trabalhistas em processos judiciais em andamento, ou mesmo a ocorrência de outros riscos fiscais, foi consignada no orçamento previsão de Reserva de Contingência para este fim, no valor de R\$ 740.000,00 (Setecentos e quarenta mil reais).

Finalmente, ressalte-se ainda que a prioridade principal estampada no orçamento ora encaminhada é dotar o Município da infraestrutura básica para atendimento aos municípios.



PREFEITURA MUNICIPAL DE CONDADO
ESTADO DE PERNAMBUCO

Estes os esclarecimentos que, no entendimento das determinações especiais, entendemos por oportuno prestar aos Excelentíssimos Senhores Edis, na expectativa de que o orçamento em apreciação venha a corresponder ao desejo de todos.

Gabinete do Prefeito, 05 de outubro de 2020.



Antonio Cassiano da Silva
-Prefeito-

Ao Excelentíssimo Senhor

M.D. Presidente da Câmara de Vereadores do Condado.



PREFEITURA MUNICIPAL DE CONDADO
PRAÇA 11 DE NOVEMBRO, 88 - CNPJ:10150068/0001-00

Orçamento Programa - Exercício de 2021

EVOLUÇÃO DA RECEITA

(Inc.III, Art.22º)

Página 2

Codigo	Discriminação	Receita Arrecadada			Receita Prevista	
		2017	2018	2019	2020	2021
TOTAL		49.353.513,02	54.966.715,68	64.199.000,00	69.323.000,00	76.717.000,00



PREFEITURA MUNICIPAL DE CONDADO
PRAÇA 11 DE NOVEMBRO, 88 - CNPJ:10150068/0001-00

Orçamento Programa - Exercício de 2021

Quadro 10

EVOLUÇÃO DA DESPESA

Página 1

(Inc. III, Art. 22)

Codigo	Discriminação	DESPESA		
		Realizada 2019	Fixada 2020	Prevista 2021
DESPESAS CORRENTES				
3 1	PESSOAL E ENCARGOS SOCIAIS	39.667.312,20	39.625.823,89	49.470.821,22
3 2	JUROS E ENCARGOS DA DÍVIDA		20.000,00	20.000,00
3 3	OUTRAS DESPESAS CORRENTES	17.792.162,33	22.090.304,26	20.242.049,61
	Sub Total	57.459.474,53	61.736.128,15	69.732.870,83
DESPESAS DE CAPITAL				
4 4	INVESTIMENTOS	2.365.190,07	5.823.871,85	5.093.129,17
4 6	AMORTIZAÇÃO DA DÍVIDA	790.581,21	711.000,00	1.151.000,00
	Sub Total	3.155.771,28	6.534.871,85	6.244.129,17
RESERVA DE CONTINGÊNCIA				
9 9	RESERVA DE CONTINGÊNCIA		1.052.000,00	740.000,00
	Sub Total	0,00	1.052.000,00	740.000,00
	TOTAL	60.615.245,81	69.323.000,00	76.717.000,00



TABELA EXPLICATIVA - DEMONSTRAÇÃO DA DESPESA POR PROGRAMA

Código	Discriminação	Valor
0000	PROGRAMA NULO	2.220.000,00
0101	PROCESSO LEGISLATIVO	3.000.000,00
0401	GESTÃO ADMINISTRATIVA DO MUNICÍPIO	9.348.000,00
0402	REEQUIPAMENTO DO MUNICÍPIO	105.000,00
0404	SERVIÇOS PÚBLICOS E JUDICIÁRIOS	487.000,00
0405	DIVULGAÇÃO INSTITUCIONAL DA ADMINISTRAÇÃO	210.000,00
0407	APOIO AOS CONSELHOS MUNICIPAIS	19.000,00
0408	MODERNIZAÇÃO DO SISTEMA DE ARRECADAÇÃO	90.355,46
0410	PASEP	795.000,00
0411	APOIO À INSTITUIÇÕES SEM FINS LUCRATIVOS	2.000,00
0412	CONSÓRCIOS E COOPERAÇÕES TÉCNICO-FINANCEIRAS COM OUTROS ENTES FEDERADOS	78.959,12
0802	GESTÃO ADMINISTRATIVA DO FUNDO MUNICIPAL DE ASSISTÊNCIA SOCIAL	1.416.000,00
0804	PROGRAMA DE PROTEÇÃO BÁSICA	702.000,00
0805	PROGRAMA DE PROTEÇÃO SOCIAL ESPECIAL	339.000,00
0806	GESTÃO DESCENTRALIZADA DO SISTEMA ÚNICO DE ASSISTÊNCIA SOCIAL	197.000,00
0807	PROGRAMA INCLUSÃO PRODUTIVA	70.000,00
0808	ASSISTÊNCIA AO MENOR	301.000,00
0809	CENTRO DE REFERENCIA PARA MULHERES VÍTIMAS DE VIOLENCIA	57.000,00
0901	GESTÃO ADMINISTRATIVA DO FUNDO PREVIDENCIÁRIO	426.000,00
0902	CUSTEIOS DOS SERVIDORES REFORMADOS E INATIVOS	8.697.000,00
1001	GESTÃO ADMINISTRATIVA DO FUNDO MUNICIPAL DE SAÚDE	3.159.000,00
1002	PROGRAMA SAÚDE DA FAMÍLIA	3.677.147,56
1003	NUCLEO DE APOIO À SAÚDE DA FAMÍLIA - NASF	441.000,00
1004	PROGRAMA DE AGENTES COMUNITÁRIOS DE SAÚDE	2.005.000,00
1005	SAÚDE BUCAL	1.072.000,00
1006	FARMÁCIA BÁSICA E ASSISTÊNCIA FARMACÊUTICA	246.000,00
1007	CENTRO DE ESPECIALIDADES ODONTOLÓGICAS	480.000,00
1008	SAMU	341.000,00
1009	REDE CEGONHA	3.000,00
1010	SERVIÇOS HOSPITALARES E AMBULATORIAIS	4.649.000,00
1011	TRATAMENTO FORA DO DOMICILIO - TFD	101.000,00
1012	VIGILÂNCIA SANITÁRIA	221.000,00
1013	VIGILÂNCIA EPIDEMIOLÓGICA	587.000,00
1014	REDE DE ATENÇÃO PSICOSOCIAL	59.000,00
1015	PROGRAMA DE IMUNIZAÇÃO	20.000,00
1016	PROGRAMA MÃE CORUJA	15.000,00
1017	PROGRAMA SAÚDE NA ESCOLA	14.000,00
1019	REEQUIPAMENTO DAS UNIDADES DE SAÚDE	96.000,00
1020	AMPLIAÇÃO DE UNIDADES DE SAÚDE	51.000,00
1021	PROGRAMA MAIS MÉDICOS	123.000,00
1022	ACADEMIA DA SAÚDE	101.000,00
1201	GESTÃO ADMINISTRATIVA DO FUNDO MUNICIPAL DE EDUCAÇÃO	1.894.000,00
1202	PROGRAMA NACIONAL DE ALIMENTAÇÃO ESCOLAR - PNAE	622.000,00
1203	PROGRAMA NACIONAL DE APOIO AO TRANSPORTE ESCOLAR - PNATE	79.000,00
1204	PROGRAMA CAMINHO DA ESCOLA	201.000,00
1205	EXPANSÃO DA REDE FÍSICA DO ENSINO MUNICIPAL	712.000,00
1206	TRANSPORTE UNIVERSITÁRIO	470.000,00
1207	GESTÃO DA EDUCAÇÃO BÁSICA	17.438.257,23
1208	PROGRAMA BRASIL CARINHOSO	51.000,00
1209	PROGRAMA ESTADUAL DO TRANSPORTE ESCOLAR	54.000,00
1210	PROGRAMA EDUCAÇÃO E MUSICA	100.000,00
1301	GESTÃO DO FUNDO MUNICIPAL DE CULTURA	49.000,00
1302	ENCONTRO DO CAVALO MARINHO	68.000,00
1303	CONDADO CULTURAL	900.000,00
1304	COPA CONDADO	486.657,48
1501	EXPANSÃO FÍSICA DOS PRÉDIOS PÚBLICOS	369.000,00
1503	CEMITÉRIO MUNICIPAL	36.000,00
1504	PAVIMENTAÇÃO: ALFALTO, CALÇAMENTO E MEIO - FIO	1.078.342,52
1505	LIMPEZA PÚBLICA	2.857.317,85
1506	REVITALIZANDO PRAÇAS E CANTEIROS	184.935,95
1701	SANEAMENTO E ESGOTAMENTO SANITÁRIO	51.000,00
1801	RECICLA CONDADO	100.000,00
2001	PRODUÇÃO E COMERCIALIZAÇÃO	444.000,00
2201	DESENVOLVIMENTO ECONÔMICO LOCAL	18.000,00
2501	ILUMINANDO NOSSA CIDADE	1.171.000,00
2601	OBRAS RODOVIÁRIAS	135.000,00



TABELA EXPLICATIVA - DEMONSTRAÇÃO DA DESPESA POR PROGRAMA

Código	Discriminação	Valor
2702	CONDADO ESPORTIVO	686.026,83
9999	RESERVA DE CONTIGÊNCIA	740.000,00
	TOTAL	76.717.000,00



TABELA EXPLICATIVA - RELAÇÃO DE PROJETOS

Código	Discriminação	Valor
1001	Reforma e Ampliação do Prédio da Câmara	40.000,00
1002	Reequipamento da Unidade da Câmara	40.000,00
1003	Aquisição de Veículos, Móveis, Máquinas e Equipamentos para o Gabinete	15.000,00
1004	Aquisição de Móveis, Máquinas e Equipamentos da Secretaria de Governo	15.000,00
1005	Aquisição de Móveis, Máquinas e Equipamentos Diversos para Secretaria de Finanças	15.000,00
1006	Aquisição de Móveis, Máquinas e Equipamentos para o Setor Tributário	15.000,00
1007	Aquisição de Equipamentos Diversos destinado a Secretaria de Administração	20.000,00
1009	Implantação de Coletores de Lixo nas Escolas e Ruas da Cidade	20.000,00
1010	Estruturação do Centro de Triagem de Material Reciclável	35.000,00
1012	Aquisição de Equipamentos Diversos destinado a Secretaria de Planej.Urbano, Obras e Serviços Públicos	30.000,00
1013	Construção, Ampliação e Restauração do Hospital Municipal	309.000,00
1014	Reforma e/ou Ampliação do Pátio de Eventos	10.000,00
1015	Desapropriações de Imóveis	50.000,00
1016	Construção, Ampliação e Restauração de Prédios Públicos	10.000,00
1017	Reforma, Melhoramentos e/ou Ampliação de Cemitérios Públicos, Necrópoles e Velórios	11.000,00
1018	Construção e/ou Reposição de Calçamento, Meio-fio e Recapeamento Asfáltico	670.000,00
1019	Reequipamento da Limpeza Pública	39.461,01
1020	Construção, Restauração de Praças, Parques e Jardins	81.935,95
1021	Construção, Ampliação e Melhoria de Esgotos, Galerias, Bueiros e Outros	11.000,00
1022	Ampliação e/ou Restauração de Mercados, Matadouros e Açougues Público	10.000,00
1023	Instalação do Distrito Industrial	1.000,00
1024	Expansão do Sistema de Iluminação Pública	51.000,00
1025	Construção e Restauração de Abrigos de Passageiros	20.000,00
1026	Construção, Reforma e/ou Ampliação de Campos de Futebol, Ginásios de Esportes, Quadras Poliesportivas entre Outras	10.000,00
1027	Reforma do Estádio Municipal O Abilião	2.000,00
1028	Aquisição de Equipamentos Diversos destinados aos PSF's	51.000,00
1029	Aquisição de Equipamentos Odontológicos para a Saúde Bucal	65.000,00
1030	Aquisição de Equipamentos para Consultório da Saúde Bucal.	120.000,00
1031	Estruturação da Rede de Serviços de Atenção Básica de Saúde	96.000,00
1032	Implantação das Atividades para Academia da Saúde	101.000,00
1033	Implantação de Laboratório de protese dentária no CEO	95.000,00
1034	Adequar as Instalações Físicas do SAMU	70.000,00
1035	Aquisição de equipamentos necessários para o Hospital João Pereira de Andrade	70.000,00
1036	Reforma de Unidade de Atenção Especializada em Saúde - HOSPITAL E MATERNIDADE JOÃO PEREIRA DE ANDRADE	101.000,00
1037	Aquisição de Ambulâncias para o Hospital João Pereira de Andrade	187.000,00
1038	Aquisição de Equipamentos para Implantação do CAPS	45.000,00
1039	Aquisição de Equipamentos para Vigilância Epidemiológica	101.000,00
1040	Construção, reforma e ampliação de Unidades Básicas de Saúde - UBS	51.000,00
1041	Aquisição de Equipamentos diversos do Programa CRAS	38.000,00
1042	Aquisição de Equipamentos Diversos para o SCFV	11.000,00
1043	Aquisição de Mobiliários para o CRAS	42.000,00
1044	Aquisição de Veículos para o CRAS	64.000,00
1045	Reforma/Ampliação do CRAS	43.000,00
1046	Aquisição de Equipamentos para o PAIF	16.000,00
1047	Aquisição de Equipamentos para o CREAS	39.000,00
1048	Aquisição de Mobiliário para o CREAS	44.000,00
1049	Aquisição de Veículos para o CREAS	54.000,00
1050	Construção de um Centro de Referência Especializado de Assistência Social	40.000,00
1051	Aquisição de Equipamentos Diversos para o IGDBF	21.000,00
1052	Aquisição de Equipamentos para a Casa da Juventude	10.000,00
1053	Aquisição de Equipamentos para Coordenadoria da Mulher	10.000,00
1054	Aquisição de Veículos destinado ao Atendimento a Mulher em Situação de Violência	40.000,00
1055	Construção e/ou Reposição de Calçamento, Meio-fio e Recapeamento Asfáltico.	358.342,52
1056	Construção, Restauração de Praças, Parques e Jardins - FEM	68.000,00
1057	Construção e Restauração de Abrigos de Passageiros - FEM	85.000,00
1058	Reforma e/ou Ampliação do Ginásio Esportivo O Paulão	351.026,83
1059	Reequipamento da Unidade	10.000,00
1060	Aquisição de Equipamentos Diveros destinado ao FME	20.000,00
1061	Aquisição de Transporte pelo o Programa Caminho a Escola	201.000,00
1062	Aquisição de mobiliários diversos para as Escolas	201.000,00
1063	Aquisição de Transporte para a Rede de Ensino	81.000,00
1064	Aquisição de Equipamentos para as Escolas	271.000,00
1065	Construção, Ampliação e Reforma de Unidades de Ensino	102.000,00
1066	Aquisição de Instrumentos Musicais para Bandas Marciais das Escolas	30.000,00
1067	Aquisição de Equipamentos Diversos para o Fundo Municipal de Cultura	10.000,00



TABELA EXPLICATIVA - RELAÇÃO DE PROJETOS

Código	Discriminação	Valor
1068	Aquisição de Equipamentos Diversos para a Casa da Cultura	15.000,00
1069	Reforma e/ou ampliação da Casa da Cultura	15.000,00
1070	Aquisição de Instrumentos Musicais	15.000,00
1086	Modernização da Estrutura do Comanas	107,89
1087	Aquisição de Veículos, Móveis, Maquinas e Equipamentos	10.039,20
1088	Aquisição de Veículos para Atender o TFD - Tratamento Fora de Domicílio.	1.000,00
1090	Aquisição de Equipamentos necessários para o Centro Médico	50.000,00
1164	Aquisição de Placa Solar para as escolas	26.000,00
1370	Aquisição de Equipamentos Diversos para o Programa IGD-SUAS	2.000,00
1999	Aquisição de Equipamentos Diversos para a Secretaria de Desenvolvimento Sustentável	10.000,00
2144	Manutenção da Copa Condado de Futebol de Campo	181.657,48
Total		5.270.570,88

**PREFEITURA MUNICIPAL DE CONDADO**

PRAÇA 11 DE NOVEMBRO, 88 - CNPJ:10150068/0001-00

Orçamento Programa - Exercício de 2021

Página 1

TABELA EXPLICATIVA - RELAÇÃO DE ATIVIDADES

Código	Discriminação	Valor
0001	Pagamento de Precatórios e Decisões Judiciais	1.020.000,00
0002	Amortização de Dívida Pública - INSS	590.000,00
0003	Amortização de Dívida Pública com outros Órgãos	580.000,00
0004	Indenizações e Restituições Diversas	50.000,00
2001	Manutenção das Atividades Legislativas	1.380.000,00
2002	Manutenção das Atividades Administrativas	1.090.000,00
2003	Manutenção da Verba Indenizatória	56.000,00
2004	Contribuição Previdenciária e FGTS	384.000,00
2005	Manutenção Inativos	10.000,00
2006	Remuneração de Pessoal Ativo do Gabinete	410.000,00
2007	Manutenção das Atividades Gerais do Gabinete	357.000,00
2008	Assistência Jurídica Municipal	487.000,00
2009	Remuneração de Pessoal Ativo do Controle Interno	125.000,00
2010	Manutenção das Atividades dos Conselhos Municipais	7.000,00
2011	Remuneração de Pessoal Ativo da Secretaria de Ações de Governo	642.000,00
2012	Manutenção das Atividades Gerais da Secretaria de Ações de Governo	215.000,00
2013	Cooperação e apoio às instituições sem fins lucrativos e de interesse social.	2.000,00
2014	Rateio para participação em Consórcio Público	50.000,00
2015	Divulgação Institucional, Impressos e Publicações Diversas	210.000,00
2016	Remuneração de Pessoal Ativo da Secretaria de Finanças	1.515.000,00
2017	Manutenção das Atividades Gerais da Secretaria de Finanças	430.500,00
2018	Contratação de Consultoria e Assessorias	215.000,00
2019	Contribuição AMUPE e outras entidades	35.000,00
2020	Manutenção das Atividades Gerais do Setor Tributário do Município	75.355,46
2021	Formação do Patrimônio do Servidor Público	795.000,00
2022	Remuneração de Pessoal Ativo da Secretaria de Administração e Planejamento	388.000,00
2023	Manutenção das Atividades da Secretaria de Administração e Planejamento	171.500,00
2024	Remuneração de Pessoal Ativo da Secretaria de Educação	3.000,00
2025	Remuneração de Pessoal Ativo da Secretaria de Desenvolvimento Sustentável	854.000,00
2026	Manutenção das Atividades Gerais da Secretaria de Desenvolvimento Sustentável	138.000,00
2027	Apoio as Atividades de Educação Ambiental	45.000,00
2028	Manutenção de Mercado, Matadouros e Feira Livres	100.000,00
2029	Apoio ao Produtor Rural	34.000,00
2030	Ações de Apoio e Incentivo a Industrialização	17.000,00
2031	Apoio ao Desporto Amador	77.000,00
2032	Manutenção das atividades do Ginásio de Esportes o PAULÃO	156.000,00
2033	Manutenção das atividades do Estádio O ABILÍÃO	90.000,00
2034	Remuneração de Pessoal Ativo da Secretaria de Saúde	7.000,00
2035	Remuneração de Pessoal Ativo da Secretaria de Desenvolvimento Social	5.000,00
2036	Manutenção das Atividades Gerais da Secretaria de Desenvolvimento Social	60.000,00
2037	Remuneração de Pessoal Ativo da Secretaria de Planejamento Urbano	3.267.000,00
2038	Manutenção das Atividades Gerais da Secretaria de Planejamento Urbano	510.000,00
2039	Manutenção de Cemitérios Públicos, Necrópoles e Velórios	25.000,00
2040	Manutenção dos Serviços de Obras e Urbanismo	50.000,00
2041	Manutenção das Atividades da Limpeza Pública	2.817.856,84
2042	Manutenção das Praças, Parques e Jardins	35.000,00
2043	Manutenção do Sistema de Saneamento Básico	40.000,00
2044	Manutenção do Sistema de Iluminação Pública na Sede, Distritos e Povoados	1.120.000,00
2045	Manutenção de Estradas Municipais, Passagens, Molhadas, Pontes e Outros	30.000,00
2046	Manutenção das Atividades dos Conselho Municipal de Saúde	6.000,00
2047	Remuneração de Pessoal Ativo do Fundo Municipal de Saúde	2.435.000,00
2048	Manutenção das Atividades Gerais do Fundo Municipal de Saúde	584.000,00
2049	Distribuição Gratuita de Materiais, Bens e Serviços conforme Lei.	90.000,00
2050	Manutenção das Atividades dos PSF's	1.364.147,56
2051	Remuneração do Pessoal Ativo do Programa Saúde da Família	2.109.000,00
2052	Capacitação dos Servidores da Atenção Básica	153.000,00
2053	Manutenção das Atividades Gerais do NASF	198.000,00
2054	Remuneração do Pessoal Ativo do NASF	243.000,00

**PREFEITURA MUNICIPAL DE CONDADO**

PRAÇA 11 DE NOVEMBRO, 88 - CNPJ:10150068/0001-00

Orçamento Programa - Exercício de 2021

Página 2

TABELA EXPLICATIVA - RELAÇÃO DE ATIVIDADES

Código	Discriminação	Valor
2055	Manutenção das Atividades Gerais do PACS	144.000,00
2056	Remuneração do Pessoal Ativo do PACS	1.861.000,00
2057	Manutenção das Atividades Gerais do SAÚDE BUCAL	205.000,00
2058	Remuneração do Pessoal Ativo do Saúde Bucal	682.000,00
2059	Fornecimento de Medicamentos (Farmácia Básica)	227.000,00
2060	Manutenção Geral da Farmácia Municipal	19.000,00
2061	Manutenção das Ações de Imunização Humana e Animal - Campanha de Vacinação	20.000,00
2062	Manutenção das atividades desenvolvidas pelo o Programa Saúde na Escola	14.000,00
2063	Apoio as Atividades do Projeto Mais Médicos	123.000,00
2064	Manutenção das ações do Centro de Especialidade Odontológicas - CEO	206.000,00
2065	Remuneração do Pessoal Ativo do Centro de Especialidade Odontológicas - CEO	179.000,00
2066	Manutenção das Atividades do SAMU	21.000,00
2067	Remuneração do Pessoal Ativo do SAMU	250.000,00
2068	Implementação das Ações da Rede Cegonha	3.000,00
2069	Manutenção das Atividades do Hospital	691.000,00
2070	Remuneração do Pessoal Ativo do Hospital	3.550.000,00
2071	Manutenção do Centro de atenção Psicossocial - CAPS	14.000,00
2072	Manutenção das Ações do Programa Mãe Coruja	15.000,00
2073	Manutenção das ações do Tratamento Fora do Domicílio - TFD	100.000,00
2074	Manutenção das Atividades vinculado aos serviços de Vigilância Sanitária	56.000,00
2075	Remuneração do Pessoal Ativo da Vigilância Sanitária	165.000,00
2076	Manutenção das Atividades de Vigilância Epidemiológica	63.000,00
2077	Remuneração do Pessoal Ativo da Vigilância Epidemiologia	423.000,00
2078	Apoio das atividades do Conselho Municipal de Assistência Social	6.000,00
2079	Remuneração de Pessoal Ativo do Fundo Municipal de Assistência Social	696.000,00
2080	Manutenção das Atividades Gerais do Fundo Municipal de Assistência Social	407.000,00
2081	Repasse de Subvenções ao Abrigo Vicentino João XXIII	24.000,00
2082	Distribuição Gratuita de Materiais, Bens e Serviços conforme Lei.	265.000,00
2083	Concessão de Subvenção Social à Organização Especial em Defesa da Vida	24.000,00
2084	Manutenção das Atividades BPC na Escola	6.000,00
2085	Manutenção das Atividades do Centro de Referência de Assistência Social - CRAS	157.000,00
2086	Manutenção das Atividades do PAIF	21.000,00
2087	Manutenção das Atividades dos Serviços de Convivência e Fortalecimento de Vínculos - SCFV	310.000,00
2088	Manutenção das Atividades do Centro de Referência Especial de Assistência Social - CREAS/ PAEFI	162.000,00
2089	Manutenção das Atividades do Programa do Bolsa Família - IGDBF	146.000,00
2090	Manutenção das Atividades do Programa IGD-SUAS	28.000,00
2091	Atividades da Coordenadoria da Mulher	25.000,00
2092	Atividades da Casa das Juventudes	25.000,00
2093	Remuneração de Pessoal Ativo do Fundo Municipal dos Direitos da Criança e do Adolescente	6.000,00
2094	Manutenção das Atividades do Fundo Municipal dos Direitos da Criança e do Adolescente	4.000,00
2095	Implantação e Manutenção das Atividades do Centro de Referência e Atendimento à Mulher em Situação de Violência	17.000,00
2096	Manutenção das Atividades do Fundo Previdenciário	391.000,00
2097	Capacitação, Treinamento e Qualificação de Agentes Municipais RPPS	25.000,00
2098	Remuneração de Pessoal Ativo dos Inativos e Pensionistas	8.697.000,00
2099	Manutenção das Atividades do Fundo Municipal de Educação	574.000,00
2100	Remuneração de Pessoal Ativo do Fundo Municipal de Educação	1.300.000,00
2101	Manutenção das Atividades do Programa Nacional de Alimentação Escolar - PNAE	622.000,00
2102	Apoio as Atividades ao Programa Nacion. de Transport. Escolar - Pnate	79.000,00
2103	Apoio as Atividades do Programa Estadual de Transporte Escolar - PETE	54.000,00
2104	Apoio as Bandas Marciais das Escolas Municipais	70.000,00
2105	Apoio ao Transporte Universitário	470.000,00
2106	Apoio as Creches destinado ao Brasil Carinhoso	51.000,00
2107	Remuneração de Pessoal Ativo do Fundeb - 60%	13.085.930,60
2108	Remuneração de Pessoal Ativo do Fundeb - 40%	2.764.000,00
2109	Manutenção das Atividades do Ensino Fundamental	932.000,00



TABELA EXPLICATIVA - RELAÇÃO DE ATIVIDADES

Código	Discriminação	Valor
2110	Manutenção, Concerto e Conservação de Unidades Escolares	113.000,00
2111	Capacitação e Treinamento de Professores	167.973,17
2112	Aquisição de Material Didático-Escolares	150.000,00
2113	Gestão de Pessoal do Ensino Infantil - 60%	222.353,46
2114	Manutenção das Ações do Ensino Infantil	3.000,00
2115	Remuneração de Pessoal Ativo do Fundo Municipal de Cultura	4.000,00
2116	Manutenção das Atividades Gerais do Fundo Municipal de Cultura	35.000,00
2117	Apoio as Atividades Festivas e Culturais do Cavalo Marinho	68.000,00
2118	Apoio a Atividades Festivas e Culturais	75.000,00
2119	Apoio a Grupos de Teatro, Bandas Musicais e Marciai e Grupos	51.000,00
2120	Repasso de subvenção à Banda Filarmônica 28 de junho.	24.000,00
2121	Promoção e Execução de Festividades Cívicas, Folclóricas, Artísticas e outros	610.000,00
2122	Manutenção das Atividades Administrativas do Comanas	7.386,86
2123	Manutenção do Núcleo Intermunicipal de Mobilidade	1.467,26
2124	Manutenção da Escola Pinto Ferreira de Adm. Pública	205,00
2125	Manutenção da Escola Técnica Pinto Ferreira	237,34
2126	Implantação e manutenção das atividades do Condado Musical	85.000,00
2137	Manutenção da Junta Médica - Comanas	3.624,99
2138	Implantação e Gerenciamento do Resídio Sólidos	5.167,74
2139	Agência Regional de Licenciamento Ambiental	722,84
2140	Manutenção das Ações Voltadas ao Programa Criança Feliz	285.000,00
2141	Manutenção da Copa Condado de Futsal	305.000,00
2142	Conferência Municipal de Saúde	25.000,00
2143	Manutenção dos Eventos Públicos de Saúde	25.000,00
2164	Manutenção do Sistema de Iluminação Pública das Escolas	11.000,00
Total		70.706.429,12



TABELA EXPLICATIVA - RELAÇÃO DE OPERAÇÕES ESPECIAIS

Código	Discriminação	Valor
9001	Reserva de Contingência	740.000,00
	Total	740.000,00



ANÁLISE DE APLICAÇÃO NA SAÚDE

RECEITAS RESULTANTE DE IMPOSTOS (Caput do art. 212 da Constituição)	Previsão	Obrig.(15%)
1. RECEITAS DE IMPOSTOS	4.047.000,00	607.050,00
1.1 - Receita Resultante do Imposto sobre a Propriedade Predial e Territorial Urbana - IPTU	240.000,00	36.000,00
1.1.1 - IPTU	100.000,00	15.000,00
1.1.2 - Multas, Juros de Mora, Dívida Ativa e Outros Encargos do IPTU	140.000,00	21.000,00
1.2 - Receitas Resultante do Imposto sobre Transmissão Inter Vivos - ITBI	100.000,00	15.000,00
1.2.1 - ITBI	100.000,00	15.000,00
1.2.2 - Multas, Juros de Mora, Dívida Ativa e Outros Encargos do ITBI	0,00	0,00
1.3 - Receitas Resultante do Imposto sobre Serviços de Qualquer Natureza - ISS	1.510.000,00	226.500,00
1.3.1 - ISS	1.500.000,00	225.000,00
1.3.2 - Multas, Juros de Mora, Dívida Ativa e Outros Encargos do ISS	10.000,00	1.500,00
1.4 - Receitas Resultante do Imposto de Renda Retido na Fonte - IRRF	2.197.000,00	329.550,00
2. RECEITAS DE TRANSFERÊNCIAS CONSTITUCIONAIS E LEGAIS	33.288.000,00	4.993.200,00
2.1 - Cota-Parte FPM	25.762.000,00	3.864.300,00
2.2 - Cota-Parte ITR	4.000,00	600,00
2.3 - Cota-Parte IPVA	1.482.000,00	222.300,00
2.4 - Cota-Parte ICMS	6.000.000,00	900.000,00
2.5 - Cota-Parte IPI-Exportação	30.000,00	4.500,00
2.6 - Compensação Financeiras Provenientes de Impostos e Transf. Constitucionais	10.000,00	1.500,00
2.6.1 - Desoneração ICMS (LC 87/96)	10.000,00	1.500,00
2.6.2 - Outras	0,00	0,00
3 - TOTAL DAS RECEITAS RESULTANTES DE IMPOSTOS E TRANSFERÊNCIAS CONSTITUCIONAIS E LEGAIS = (1 + 2)	37.335.000,00	5.600.250,00
4. DESPESAS COM AÇÕES E SERVIÇOS PÚBLICOS DE SAÚDE (ASPS) - POR SUBFUNÇÃO E CATEGORIA ECONÔMICA	Fixado	
4.1 - ATENÇÃO BÁSICA	2.120.147,56	
4.1.1 - Despesas Correntes	2.042.147,56	
4.1.2 - Despesas de Capital	78.000,00	
4.2 - ASSISTÊNCIA HOSPITALAR E AMBULATORIAL	3.616.000,00	
4.2.1 - Despesas Correntes	3.400.000,00	
4.2.2 - Despesas de Capital	216.000,00	
4.3 - SUPORTE PROFILÁTICO E TERAPÊUTICO	100.000,00	
4.3.1 - Despesas Correntes	100.000,00	
4.3.2 - Despesas de Capital	0,00	
4.4 - VIGILÂNCIA SANITÁRIA	116.000,00	
4.4.1 - Despesas Correntes	116.000,00	
4.4.2 - Despesas de Capital	0,00	
4.5 - VIGILÂNCIA EPIDEMIOLÓGICA	379.000,00	
4.5.1 - Despesas Correntes	283.000,00	
4.5.2 - Despesas de Capital	96.000,00	
4.6 - ALIMENTAÇÃO E NUTRIÇÃO	0,00	
4.6.1 - Despesas Correntes	0,00	
4.6.2 - Despesas de Capital	0,00	



ANÁLISE DE APLICAÇÃO NA SAÚDE

4.7 - OUTRAS SUBFUNÇÕES (X)	3.216.000,00
4.7.1 - Despesas Correntes	3.168.000,00
4.7.2 - Despesas de Capital	48.000,00
5 - TOTAL (4.1 + 4.2 + 4.3 + 4.4 + 4.5 + 4.6 + 4.7)	9.547.147,56
6 - APURAÇÃO DO CUMPRIMENTO DO LIMITE MÍNIMO PARA APLICAÇÃO EM ASPS	
6.1 - Diferença entre o Valor Aplicado e a Despesa Mínima a ser Aplicada (5 - 3)	3.946.897,56
6.2 - PERCENTUAL DA RECEITA DE IMPOSTOS E TRANSFERÊNCIAS CONSTITUCIONAIS E LEGAIS APLICADO EM ASPS(5 /3) * 100 (Mínimo de 15	25,57
7 - RECEITAS ADICIONAIS PARA O FINANCIAMENTO DA SAÚDE NÃO COMPUTADAS NO CÁLCULO DO MÍNIMO	
7.1 - RECEITAS DE TRANSFERÊNCIAS PARA A SAÚDE	7.925.000,00
7.1.1 - Proveniente da União - Fundo a Fundo	7.925.000,00
7.1.2 - Proveniente dos Estados	0,00
7.1.3 - Proveniente de outros Municípios	0,00
7.2 - RECEITA DE OPERAÇÕES DE CRÉDITO INTERNAS E EXTERNAS VINCULADAS A SAÚDE	0,00
7.3 - OUTRAS RECEITAS	44.000,00
8 - TOTAL DE RECEITAS ADICIONAIS PARA FINANCIAMENTO DA SAÚDE (7.1 + 7.2 + 7.3)	7.969.000,00
9 - DESPESAS COM SAÚDE POR SUBFUNÇÕES E CATEGORIA ECONÔMICA NÃO COMPUTADAS NO CÁLCULO DO MÍNIMO	
9.1 - ATENÇÃO BÁSICA	6.012.000,00
9.1.1 - Despesas Correntes	5.562.000,00
9.1.2 - Despesas de Capital	450.000,00
9.2 - ASSISTÊNCIA HOSPITALAR E AMBULATORIAL	1.574.000,00
9.2.1 - Despesas Correntes	1.267.000,00
9.2.2 - Despesas de Capital	307.000,00
9.3 - SUPORTE PROFILÁTICO E TERAPÊUTICO	0,00
9.3.1 - Despesas Correntes	0,00
9.3.2 - Despesas de Capital	0,00
9.4 - VIGILÂNCIA SANITÁRIA	105.000,00
9.4.1 - Despesas Correntes	105.000,00
9.4.2 - Despesas de Capital	0,00
9.5 - VIGILÂNCIA EPIDEMIOLÓGICA	228.000,00
9.5.1 - Despesas Correntes	223.000,00
9.5.2 - Despesas de Capital	5.000,00
9.6 - ALIMENTAÇÃO E NUTRIÇÃO	0,00
9.6.1 - Despesas Correntes	0,00
9.6.2 - Despesas de Capital	0,00
9.7 - OUTRAS SUBFUNÇÕES	317.000,00
9.7.1 - Despesas Correntes	0,00
9.7.2 - Despesas de Capital	317.000,00
10 - TOTAL DAS DESPESAS NÃO COMPUTADAS NO CÁLCULO DO MÍNIMO (9.1 + 9.2 + 9.3 + 9.4 + 9.5 + 9.6 + 9.7)	8.236.000,00



PREFEITURA MUNICIPAL DE CONDADO
PRAÇA 11 DE NOVEMBRO, 88 - CNPJ:10150068/0001-00

Orçamento Programa - Exercício de 2021

Quadro 16

Página 3

ANÁLISE DE APLICAÇÃO NA SAÚDE

19 - DESPESAS TOTAIS COM SAÚDE (Computadas e não computadas no cálculo do limite mínimo)

20 - ATENÇÃO BÁSICA (4.1 + 9.1)	8.132.147,56
21 - ASSISTÊNCIA HOSPITALAR E AMBULATORIAL (4.2 + 9.2)	5.190.000,00
22 - SUPORTE PROFILÁTICO E TERAPÊUTICO (4.3 + 9.3)	100.000,00
23 - VIGILÂNCIA SANITÁRIA (4.4 + 9.4)	221.000,00
24 - VIGILÂNCIA EPIDEMIOLÓGICA (4.5 + 9.5)	607.000,00
25 - ALIMENTAÇÃO E NUTRIÇÃO (4.6 + 9.6)	0,00
26 - OUTRAS SUBFUNÇÕES (4.7 + 9.7)	3.533.000,00
27 - TOTAL DAS DESPESAS COM SAÚDE (20 + 21 + 22 + 23 + 24 + 25 + 26)	17.783.147,56



ANÁLISE DE APLICAÇÃO NO ENSINO

	Valor Previsto	Obrig.(25%)
RECEITAS RESULTANTE DE IMPOSTOS (Caput do art. 212 da Constituição)		
1. RECEITAS DE IMPOSTOS	4.047.000,00	1.011.750,00
1.1 - Receita Resultante do Imposto sobre a Propriedade Predial e Territorial Urbana - IPTU	240.000,00	60.000,00
1.1.1 - IPTU	100.000,00	25.000,00
1.1.2 - Multas, Juros de Mora, Dívida Ativa e Outros Encargos do IPTU	140.000,00	35.000,00
1.2 - Receitas Resultante do Imposto sobre Transmissão Inter Vivos - ITBI	100.000,00	25.000,00
1.2.1 - ITBI	100.000,00	25.000,00
1.2.2 - Multas, Juros de Mora, Dívida Ativa e Outros Encargos do ITBI	0,00	0,00
1.3 - Receitas Resultante do Imposto sobre Serviços de Qualquer Natureza - ISS	1.510.000,00	377.500,00
1.3.1 - ISS	1.500.000,00	375.000,00
1.3.2 - Multas, Juros de Mora, Dívida Ativa e Outros Encargos do ISS	10.000,00	2.500,00
1.4 - Receitas Resultante do Imposto de Renda Retido na Fonte - IRRF	2.197.000,00	549.250,00
2. RECEITAS DE TRANSFERÊNCIAS CONSTITUCIONAIS E LEGAIS	35.138.000,00	8.784.500,00
2.1 - Cota-Parte FPM	27.612.000,00	6.903.000,00
2.1.1 - Parcela referente à CF, art. 159, I alínea b	25.762.000,00	6.440.500,00
2.1.2 - Parcela referente à CF, art. 159, I alínea d	925.000,00	231.250,00
2.1.3 - Parcela referente à CF, art. 159, I alínea e	925.000,00	231.250,00
2.2 - Cota-Parte ICMS	6.000.000,00	1.500.000,00
2.3 - ICMS-Desoneração - L.C. nº87/1996	10.000,00	2.500,00
2.4 - Cota-Parte IPI-Exportação	30.000,00	7.500,00
2.5 - Cota-Parte ITR	4.000,00	1.000,00
2.6 - Cota-Parte IPVA	1.482.000,00	370.500,00
2.7 - Cota-Parte IOF-Ouro	0,00	0,00
3. TOTAL DA RECEITA DE IMPOSTOS (1+2)	39.185.000,00	9.796.250,00
RECEITAS ADICIONAIS PARA FINANCIAMENTO DO ENSINO	Valor Previsto	Obrig.(100%)
4. RECEITA DA APLICAÇÃO FINANCEIRA DE OUTROS RECURSOS DE IMPOSTOS VINCULADOS AO ENSINO	0,00	0,00
5. RECEITA DE TRANSFERÊNCIA DO FNDE	1.561.000,00	1.561.000,00
5.1 - Transferências do Salário-Educação	760.000,00	760.000,00
5.2 - Transferências Diretas - PDDE	0,00	0,00
5.3 - Transferências Diretas - PNAE	471.000,00	471.000,00
5.4 - Transferências Diretas - PNATE	75.000,00	75.000,00
5.5 - Outras Transferências do FNDE	246.000,00	246.000,00
5.6 - Aplicação Financeira dos Recursos do FNDE	9.000,00	9.000,00
6. RECEITA DE TRANSFERÊNCIAS DE CONVÊNIOS	350.000,00	350.000,00
6.1 - Transferências de Convênios	349.000,00	349.000,00
6.2 - Aplicação Financeira dos Recursos de Convênios	1.000,00	1.000,00
7. RECEITA DE OPERAÇÕES DE CRÉDITO	0,00	0,00
8. OUTRAS RECEITAS PARA FINANCIAMENTO DO ENSINO	39.000,00	39.000,00
9. TOTAL DAS OUTRAS RECEITAS ADICIONAIS DO ENSINO (4+5+6+7+8)	1.950.000,00	1.950.000,00



ANÁLISE DE APLICAÇÃO NO ENSINO

RECEITAS DO FUNDEB		Valor Previsto
10. RECEITAS DESTINADAS AO FUNDEB		6.657.600,00
10.1 - Cota-Parte FPM Destinada ao FUNDEB - (20% de 2.1.1)		5.152.400,00
10.2 - Cota-Parte ICMS Destinada ao FUNDEB - (20% de 2.2)		1.200.000,00
10.3 - ICMS - Desoneração Destinada ao FUNDEB - (20% de 2.3)		2.000,00
10.4 - Cota-Parte IPI-Exportação Destinada ao FUNDEB - (20% de 2.4)		6.000,00
10.5 - Cota-Parte ITR Destinada ao FUNDEB - (20% de 2.5)		800,00
10.6 - Cota-Parte IPVA Destinada ao FUNDEB - (20% de 2.6)		296.400,00
11. RECEITAS RECEBIDAS DO FUNDEB		15.604.000,00
11.1 - Transferências de Recursos do FUNDEB		14.188.000,00
11.2 - Complementação da União ao FUNDEB		1.386.000,00
11.3 - Receita de Aplicação Financeira dos Recursos do FUNDEB		30.000,00
12. RESULTADO LÍQUIDO DAS TRANSFERÊNCIAS DO FUNDEB (11.1 - 10)		7.530.400,00
12.1 - ACRÉSCIMO RESULTANTE DAS TRANSFERÊNCIAS DO FUNDEB		7.530.400,00
12.2 - DECRÉSCIMO RESULTANTE DAS TRANSFERÊNCIAS DO FUNDEB		0,00
DESPESAS DO FUNDEB		Valor Fixado
13. ORÇADO DOS PROFISSIONAIS DO MAGISTÉRIO		12.479.200,00
13.1 - Com Educação Infantil		20.000,00
13.2 - Com Ensino Fundamental		12.459.200,00
14. OUTRAS DESPESAS		3.124.800,00
14.1 - Com Educação Infantil		0,00
14.2 - Com Ensino Fundamental		3.124.800,00
15. TOTAL DAS DESPESAS DO FUNDEB (13+14)		15.604.000,00
16. TOTAL DAS DESPESAS DO FUNDEB PARA FINS DE LIMITE (15)		100,00
16.1 - Mínimo de 60% do FUNDEB na Remuneração do Magistério $((13)/(11) \times 100\%)$		79,97
16.2 - Máximo de 40% em Despesa com MDE, que não Remuneração do Magistério $((14)/(11) \times 100\%)$		20,03
DESPESAS COM MANUTENÇÃO/DESENV.DO ENSINO CUSTEADAS COM RECEITA RESULTANTE DE IMPOSTOS E RECURSOS DO FUNDEB		Valor Fixado
17. EDUCAÇÃO INFANTIL		227.353,46
17.1 - Creche		3.000,00
17.1.1 - Despesas Custeadas com Recursos do FUNDEB		0,00
17.1.2 - Despesas Custeadas com Outros Recursos de Impostos		3.000,00
17.2 Pré-escola		224.353,46
17.2.1 - Despesas Custeadas com Recursos do FUNDEB		20.000,00
17.2.2 - Despesas Custeadas com Outros Recursos de Impostos		204.353,46
18. ENSINO FUNDAMENTAL		18.991.930,60
18.1 - Despesas Custeadas com Recursos do FUNDEB		15.584.000,00
18.2 - Despesas Custeadas com Outros Recursos de Impostos		3.407.930,60
OUTRAS DESPESAS DO MDE		Valor Fixado
19. ENSINO MEDIO		0,00
20. ENSINO SUPERIOR		470.000,00
21. ENSINO PROFISSIONAL NÃO INTEGRADO AO ENSINO REGULAR		0,00



PREFEITURA MUNICIPAL DE CONDADO
PRAÇA 11 DE NOVEMBRO, 88 - CNPJ:10150068/0001-00

Orçamento Programa - Exercício de 2021

Página 3

ANÁLISE DE APLICAÇÃO NO ENSINO

22. OUTRAS	3.000,00
23. TOTAL DAS DESPESAS COM AÇÕES TÍPICAS DE MANUTENÇÃO E DESENVOLVIMENTO (17+18+19+20+21+22)	19.692.284,06
DEDUÇÕES CONSIDERADAS PARA FINS DE LIMITE CONSTITUCIONAL	
24. RESULTADOS LÍQUIDOS DAS TRANSFERÊNCIAS DO FUNDEB = (12)	7.530.400,00
25. DESPESAS CUSTEADAS COM A COMPLEMENTAÇÃO DO FUNDEB NO EXERCÍCIO	1.386.000,00
26. TOTAL DAS DEDUÇÕES CONSIDERADAS PARA FINS DE LIMITE (24+25)	8.916.400,00
27. TOTAL DAS DESPESAS PARA FINS DE LIMITE ((17+18)-26)	10.302.884,06
28. PERCENTUAL DE APLICAÇÃO EM MDE SOBRE A RECEITA LÍQUIDA DE IMPOSTOS ((27)/(3)x100) - LIMITE 25%	26,29
OUTRAS INFORMAÇÕES PARA CONTROLE	
29. DESPESAS CUSTEADAS COM A APLICAÇÃO FINANCEIRA DE OUTROS RECURSOS DE IMPOSTOS VINCULADOS AO ENSINO	0,00
30. DESPESAS CUSTEADAS COM A CONTRIBUIÇÃO SOCIAL DO SALÁRIO-EDUCAÇÃO	765.000,00
31. DESPESAS CUSTEADAS COM OPERAÇÕES DE CRÉDITO	0,00
32. DESPESAS CUSTEADAS COM OUTRAS RECEITAS PARA FINANCIAMENTO DO ENSINO	1.185.000,00
33. TOTAL DAS OUTRAS DESPESAS CUSTEADAS COM RECEITAS ADICIONAIS PARA FINANCIAMENTO DO ENSINO (29+30+31+32)	1.950.000,00
34. TOTAL GERAL DAS DESPESAS COM MDE (23+33)	21.642.284,06

**PREFEITURA MUNICIPAL DE CONDADO**

PRAÇA 11 DE NOVEMBRO, 88 - CNPJ:10150068/0001-00

Orçamento Programa - Exercício de 2021

RECEITA/DESPESA POR FONTE DE RECURSO

Quadro 19

Página 1

LeiData

Fonte	Vínculo		Descrição	PREVISÃO	
	FRG.FRC.	STN. VG.VC.		RECEITA	DESPESA
01	TESOURO			38.994.040,88	38.994.040,88
01	Recurso Proprio			24.484.609,26	24.484.609,26
	1.001	Recursos Ordinários - Recursos do Exercício Corrente		24.484.609,26	24.484.609,26
	001	Ordinario		24.484.609,26	24.484.609,26
	001.001	Recursos Proprios do Municipio		24.484.609,26	24.484.609,26
76	Recursos Destinados a Manutenção da Saúde			9.540.147,56	9.540.147,56
	1.211	Receitas de Impostos e de Transferência de Impostos - Saúde - Recursos do Exercício		9.540.147,56	9.540.147,56
	001	Ordinario		9.540.147,56	9.540.147,56
	001.001	Recursos Proprios do Municipio		9.540.147,56	9.540.147,56
77	Recursos Destinados a Manutenção do Ensino			4.104.284,06	4.104.284,06
	1.111	Receitas de Impostos e de Transferência de Impostos - Educação - Recursos do Exe		4.104.284,06	4.104.284,06
	001	Ordinario		4.104.284,06	4.104.284,06
	001.001	Recursos Proprios do Municipio		4.104.284,06	4.104.284,06
91	Contribuição de Intervenção no Domínio Econômico - CIDE			65.000,00	65.000,00
	1.610	Contribuição de Intervenção no Domínio Econômico - CIDE - Recursos do Exercício		65.000,00	65.000,00
	110	GERAL		65.000,00	65.000,00
	110.005	CONTRIBUIÇÃO DE INT. DOM. ECÔNOMICO-CIDE		65.000,00	65.000,00
92	Contribuição para Custeio do Serviço de Iluminação Pública - COSIP			800.000,00	800.000,00
	1.620	Contribuição para o Custeio do Serviço de Iluminação Pública - COSIP - Recursos d		800.000,00	800.000,00
	110	GERAL		800.000,00	800.000,00
	110.006	CONTRIBUIÇÃO P/CUSTEIO ILUM. PUB.- COSIP		800.000,00	800.000,00
02	TRANSFERÊNCIAS E CONVÊNIOS ESTADUAIS-VINCULADOS			1.222.000,00	1.222.000,00
15	Outros Recursos do SUS			40.000,00	40.000,00
	1.290	Outros Recursos Destinados à Saúde - Recursos do Exercício Corrente		40.000,00	40.000,00
	300	SAÚDE		40.000,00	40.000,00
	300.097	Outros Programas do Estado		40.000,00	40.000,00
29	Participação do Estado - Transporte Escolar			39.000,00	39.000,00
	1.190	Outros Recursos Vinculados à Educação - Recursos do Exercício Corrente		39.000,00	39.000,00
	200	EDUCAÇÃO		39.000,00	39.000,00
	200.006	P.E.T.E.		39.000,00	39.000,00
35	Participação do Estado - FDS			15.000,00	15.000,00
	1.390	Outros Recursos Vinculados à Assistência Social - Recursos do Exercício Corrente		15.000,00	15.000,00
	500	ASSISTÊNCIA SOCIAL		15.000,00	15.000,00
	500.011	Participação do FDS		15.000,00	15.000,00
36	Recurso do PAIF			31.000,00	31.000,00
	1.390	Outros Recursos Vinculados à Assistência Social - Recursos do Exercício Corrente		31.000,00	31.000,00
	500	ASSISTÊNCIA SOCIAL		31.000,00	31.000,00
	500.002	PAIF / FAF		31.000,00	31.000,00
66	Emenda Parlamentar - PM			150.000,00	150.000,00
	1.520	Outras Transferências de Convênios ou Contratos de Repasse dos Estados - Recurs		150.000,00	150.000,00
	110	GERAL		150.000,00	150.000,00
	110.007	Emenda Parlamentar - PM		150.000,00	150.000,00
80	Recursos de Convenios			947.000,00	947.000,00
	1.520	Outras Transferências de Convênios ou Contratos de Repasse dos Estados - Recurs		947.000,00	947.000,00
	110	GERAL		947.000,00	947.000,00
	110.002	Convênio Capital Estado		947.000,00	947.000,00
05	TRANSFERÊNCIAS E CONVÊNIOS FEDERAIS-VINCULADOS			27.349.000,00	27.349.000,00

**PREFEITURA MUNICIPAL DE CONDADO**

PRAÇA 11 DE NOVEMBRO, 88 - CNPJ:10150068/0001-00

Orçamento Programa - Exercício de 2021

RECEITA/DESPESA POR FONTE DE RECURSO

Quadro 19

Página 2

LeiData

Fonte	Vínculo		Descrição	PREVISÃO	
	FRG.FRC.	STN. VG.VC.		RECEITA	DESPESA
05			TRANSFERÊNCIAS E CONVÊNIOS FEDERAIS-VINCULADOS	27.349.000,00	27.349.000,00
02			Atenção Básica	5.853.000,00	5.853.000,00
	1.214		Transferências Fundo a Fundo de Recursos do SUS provenientes do Governo Feder	5.353.000,00	5.353.000,00
		300	SAÚDE	5.353.000,00	5.353.000,00
		300.001	ATENÇÃO BÁSICA	5.353.000,00	5.353.000,00
	1.215		Transferências Fundo a Fundo de Recursos do SUS provenientes do Governo Feder	500.000,00	500.000,00
		300	SAÚDE	500.000,00	500.000,00
		300.001	ATENÇÃO BÁSICA	500.000,00	500.000,00
08			MAC - Assistência Hospitalar e Ambulatorial	1.574.000,00	1.574.000,00
	1.214		Transferências Fundo a Fundo de Recursos do SUS provenientes do Governo Feder	1.267.000,00	1.267.000,00
		300	SAÚDE	1.267.000,00	1.267.000,00
		300.008	MAC - Assistência Hospitalar e Ambulatorial	1.092.000,00	1.092.000,00
		300.009	S.A.M.U.	175.000,00	175.000,00
	1.215		Transferências Fundo a Fundo de Recursos do SUS provenientes do Governo Feder	307.000,00	307.000,00
		300	SAÚDE	307.000,00	307.000,00
		300.008	MAC - Assistência Hospitalar e Ambulatorial	307.000,00	307.000,00
11			Assistência Farmacêutica	169.000,00	169.000,00
	1.214		Transferências Fundo a Fundo de Recursos do SUS provenientes do Governo Feder	169.000,00	169.000,00
		300	SAÚDE	169.000,00	169.000,00
		300.012	ASSISTÊNCIA FARMACÊUTICA	169.000,00	169.000,00
13			Vigilância em Saúde	333.000,00	333.000,00
	1.214		Transferências Fundo a Fundo de Recursos do SUS provenientes do Governo Feder	333.000,00	333.000,00
		300	SAÚDE	333.000,00	333.000,00
		300.013	Vigilância Sanitária	105.000,00	105.000,00
		300.014	VIGILÂNCIA EM SAUDE	228.000,00	228.000,00
16			Recursos do CRAS	115.000,00	115.000,00
	1.311		Transferência de Recursos do Fundo Nacional de Assistência Social - FNAS - Recur	115.000,00	115.000,00
		500	ASSISTÊNCIA SOCIAL	115.000,00	115.000,00
		500.003	PISO BÁSICO FIXO - CRAS	115.000,00	115.000,00
17			Recurso do CREAS	115.000,00	115.000,00
	1.311		Transferência de Recursos do Fundo Nacional de Assistência Social - FNAS - Recur	115.000,00	115.000,00
		500	ASSISTÊNCIA SOCIAL	115.000,00	115.000,00
		500.004	PAEFI	115.000,00	115.000,00
18			Recurso do SCFV	275.000,00	275.000,00
	1.311		Transferência de Recursos do Fundo Nacional de Assistência Social - FNAS - Recur	275.000,00	275.000,00
		500	ASSISTÊNCIA SOCIAL	275.000,00	275.000,00
		500.001	S.C.F.V.	275.000,00	275.000,00
19			Recurso do IGD Bolsa Família	143.000,00	143.000,00
	1.311		Transferência de Recursos do Fundo Nacional de Assistência Social - FNAS - Recur	143.000,00	143.000,00
		500	ASSISTÊNCIA SOCIAL	143.000,00	143.000,00
		500.006	IGD / PBF	143.000,00	143.000,00
20			Recurso do IGD Suas	21.000,00	21.000,00
	1.311		Transferência de Recursos do Fundo Nacional de Assistência Social - FNAS - Recur	21.000,00	21.000,00
		500	ASSISTÊNCIA SOCIAL	21.000,00	21.000,00
		500.007	IGD / SUAS	21.000,00	21.000,00
21			Recurso de Convênio	1.400.000,00	1.400.000,00
	1.125		Transferências de Convênios ou de Contratos de Repasse vinculados à Educação -	350.000,00	350.000,00

**PREFEITURA MUNICIPAL DE CONDADO**

PRAÇA 11 DE NOVEMBRO, 88 - CNPJ:10150068/0001-00

Orçamento Programa - Exercício de 2021

RECEITA/DESPESA POR FONTE DE RECURSO

Quadro 19

Página 3

LeiData

Fonte	Vínculo	Descrição	PREVISÃO	
			RECEITA	DESPESA
05	TRANSFERÊNCIAS E CONVÊNIOS FEDERAIS-VINCULADOS		27.349.000,00	27.349.000,00
21	Recurso de Convênio		1.400.000,00	1.400.000,00
	1.125 Transferências de Convênios ou de Contratos de Repasse vinculados à Educação -		350.000,00	350.000,00
	200 EDUCAÇÃO		350.000,00	350.000,00
	200.099 Convênio da Educação		350.000,00	350.000,00
	1.220 Transferências de Convênios ou de Contratos de Repasse vinculados à Saúde - Rec		308.000,00	267.000,00
	300 SAÚDE		308.000,00	267.000,00
	300.098 Convênio com Saúde		308.000,00	267.000,00
	1.312 Transferências de Convênios - Assistência Social - Recursos do Exercício Corrente		350.000,00	350.000,00
	500 ASSISTÊNCIA SOCIAL		350.000,00	350.000,00
	500.008 Convênio FNAS		350.000,00	350.000,00
	1.940 Outras vinculações de transferências - Recursos do Exercício Corrente		392.000,00	433.000,00
	110 GERAL		392.000,00	433.000,00
	110.001 Convênio Capital União		392.000,00	433.000,00
22	Recurso BPC na Escola		5.000,00	5.000,00
	1.390 Outros Recursos Vinculados à Assistência Social - Recursos do Exercício Corrente		5.000,00	5.000,00
	500 ASSISTÊNCIA SOCIAL		5.000,00	5.000,00
	500.005 BPC NA ESCOLA		5.000,00	5.000,00
23	FUNDEB 60%		11.370.400,00	11.370.400,00
	1.112 Transferências do FUNDEB 60% - Recursos do Exercício Corrente		11.370.400,00	11.370.400,00
	250 EDUCAÇÃO-FUNDEB		11.370.400,00	11.370.400,00
	250.004 FUNDEB 60%		11.370.400,00	11.370.400,00
24	FUNDEB 40%		2.847.600,00	2.847.600,00
	1.113 Transferências do FUNDEB 40% - Recursos do Exercício Corrente		2.847.600,00	2.847.600,00
	250 EDUCAÇÃO-FUNDEB		2.847.600,00	2.847.600,00
	250.005 FUNDEB 40%		2.847.600,00	2.847.600,00
25	Complementação da União		1.386.000,00	1.386.000,00
	1.114 Transferências do FUNDEB 60% - Complementação da União - Recursos do Exerci		1.108.800,00	1.108.800,00
	250 EDUCAÇÃO-FUNDEB		1.108.800,00	1.108.800,00
	250.004 FUNDEB 60%		1.108.800,00	1.108.800,00
	1.115 Transferências do FUNDEB 40% - Complementação da União - Recursos do Exerci		277.200,00	277.200,00
	250 EDUCAÇÃO-FUNDEB		277.200,00	277.200,00
	250.005 FUNDEB 40%		277.200,00	277.200,00
26	Recurso do QSE		765.000,00	765.000,00
	1.120 Transferência do Salário-Educação - Recursos do Exercício Corrente		765.000,00	765.000,00
	200 EDUCAÇÃO		765.000,00	765.000,00
	200.001 COTA QSE		765.000,00	765.000,00
27	Recurso do PNAE		472.000,00	472.000,00
	1.122 Transferências de Recursos do FNDE Referentes ao Programa Nacional de Aliment		472.000,00	472.000,00
	200 EDUCAÇÃO		472.000,00	472.000,00
	200.002 P.N.A.E.		472.000,00	472.000,00
28	Recurso do PNATE		76.000,00	76.000,00
	1.123 Transferências de Recursos do FNDE Referentes ao Programa Nacional de Apoio a		76.000,00	76.000,00
	200 EDUCAÇÃO		76.000,00	76.000,00
	200.004 PNATE		76.000,00	76.000,00
30	Recurso do Brasil Carinhoso		48.000,00	48.000,00
	1.124 Outras Transferências de Recursos do FNDE - Recursos do Exercício Corrente		48.000,00	48.000,00



PREFEITURA MUNICIPAL DE CONDADO
PRAÇA 11 DE NOVEMBRO, 88 - CNPJ:10150068/0001-00

Orçamento Programa - Exercício de 2021

RECEITA/DESPESA POR FONTE DE RECURSO

Quadro 19

Página 4

LeiData

Fonte	Vínculo		Descrição	PREVISÃO	
	FRG.FRC.	STN. VG.VC.		RECEITA	DESPESA
05			TRANSFERÊNCIAS E CONVÊNIOS FEDERAIS-VINCULADOS	27.349.000,00	27.349.000,00
30			Recurso do Brasil Carinhoso	48.000,00	48.000,00
	1.124		Outras Transferências de Recursos do FNDE - Recursos do Exercício Corrente	48.000,00	48.000,00
	200		EDUCAÇÃO	48.000,00	48.000,00
	200.007		Braisil Carinhoso	48.000,00	48.000,00
31			Recurso do Caminho da Escola	100.000,00	100.000,00
	1.124		Outras Transferências de Recursos do FNDE - Recursos do Exercício Corrente	100.000,00	100.000,00
	200		EDUCAÇÃO	100.000,00	100.000,00
	200.008		CAMINHO DA ESCOLA	100.000,00	100.000,00
32			Recursos do PAR	100.000,00	100.000,00
	1.124		Outras Transferências de Recursos do FNDE - Recursos do Exercício Corrente	100.000,00	100.000,00
	200		EDUCAÇÃO	100.000,00	100.000,00
	200.009		PLANO DE AÇÃO ARTICULADA	100.000,00	100.000,00
39			Recursos Criança Feliz	181.000,00	181.000,00
	1.311		Transferência de Recursos do Fundo Nacional de Assistência Social - FNAS - Recur	181.000,00	181.000,00
	500		ASSISTÊNCIA SOCIAL	181.000,00	181.000,00
	500.013		CRIANÇA FELIZ	181.000,00	181.000,00
06			Outras fontes de Recurso	9.151.959,12	9.151.959,12
33			Comanas	28.959,12	28.959,12
	1.910		Recursos próprios dos consórcios - Recursos do Exercício Corrente	28.959,12	28.959,12
	130		CONSÓRCIOS	28.959,12	28.959,12
	130.001		COMANAS	28.959,12	28.959,12
34			Recursos do RPPS	9.123.000,00	9.123.000,00
	1.410		Recursos vinculados ao RPPS - Plano Previdenciário - Entrada de Recursos - Recur	9.123.000,00	9.123.000,00
	600		REGIME PRÓPRIO DE PREVIDÊNCIA SOCIAL	9.123.000,00	9.123.000,00
	600.001		FUNPRECON	9.123.000,00	9.123.000,00
TOTAL				76.717.000,00	76.717.000,00

LEGENDA

FRI: Fonte de Recurso Iduso
FRG: Fonte de Recurso Grupo
FRC: Fonte de Recurso Código
DET: Fonte de Recurso Detalhamento
STN: Fonte de Recurso STN
VG: Vínculo Grupo
VC: Vínculo Código



COMPATIBILIDADE DO ORÇAMENTO COM AS METAS FISCAIS DA LDO

ESPECIFICAÇÃO	LDO 2021		ORÇAMENTO 2021		Variação (%)
	Valor Corrente (a)	Valor Constante	Valor Corrente (b)	Valor Constante	
Receita Total	76.718.000,00	73.956.152,00	76.718.000,00	73.956.152,00	0,00
Receita Primárias (I)	70.630.000,00	68.087.320,00	70.630.000,00	68.087.320,00	0,00
Despesa Total	76.717.000,00	73.955.188,00	76.717.000,00	73.955.188,00	0,00
Despesa Primárias (II)	69.813.000,00	67.299.732,00	69.813.000,00	67.299.732,00	0,00
Resultado Primário (III) = (I- II)	817.000,00	787.588,00	817.000,00	787.588,00	0,00
Resultado Nominal	329.000,00	317.156,00	329.000,00	317.156,00	0,00
Dívida Pública Consolidada	32.404.000,00	31.237.456,00	32.404.000,00	31.237.456,00	0,00
Dívida Consolidada Líquida	26.298.000,00	25.351.272,00	26.298.000,00	25.351.272,00	0,00

Cenário macroeconômico considerado:

VARIÁVEL	2021
IPCA (% anual)	3,60

**PREFEITURA MUNICIPAL DE CONDADO**

PRAÇA 11 DE NOVEMBRO, 88 - CNPJ:10150068/0001-00

Orçamento Programa - Exercício de 2021

DEMONSTRATIVO DA RECEITA E DESPESA SEGUNDO AS CATEGORIAS ECONOMICAS

(Inc.II, §1º, Art.2º)

Anexo 01

Página 1

RECEITA	R\$	R\$
RECEITAS CORRENTES		
IMPOSTOS, TAXAS E CONTRIBUIÇÕES DE MELHORIA	4.669.000,00	
CONTRIBUIÇÕES	4.070.000,00	
RECEITA PATRIMONIAL	213.000,00	
TRANSFERÊNCIAS CORRENTES	61.480.154,12	
OUTRAS RECEITAS CORRENTES	4.394.640,88	
CONTRIBUIÇÕES (INTRA)	5.732.000,00	
(R) DEDUÇÕES DO FUNDEB	-6.657.600,00	
SUB TOTAL		73.901.195,00
TOTAL		73.901.195,00
SUPERAVIT DO ORCAMENTO CORRENTE		4.168.324,17
RECEITAS DE CAPITAL		
TRANSFERÊNCIAS DE CAPITAL	2.815.805,00	
SUB TOTAL		2.815.805,00
TOTAL		6.984.129,17

RESUMO

RECEITAS CORRENTES	74.826.795,00
RECEITAS CORRENTES (INTRA)	5.732.000,00
DEDUÇÕES DA RECEITA CORRENTE	-6.657.600,00
RECEITAS DE CAPITAL	2.815.805,00
TOTAL DE RECEITAS	76.717.000,00
TOTAL	76.717.000,00

DESPESA	R\$	R\$
DESPESAS CORRENTES		
PESSOAL E ENCARGOS SOCIAIS	49.470.821,22	
JUROS E ENCARGOS DA DÍVIDA	20.000,00	
OUTRAS DESPESAS CORRENTES	20.242.049,61	
SUB TOTAL		69.732.870,83
SUPERAVIT DO ORCAMENTO CORRENTE		4.168.324,17
TOTAL		73.901.195,00
DESPESAS DE CAPITAL		
INVESTIMENTOS	5.093.129,17	
AMORTIZAÇÃO DA DÍVIDA	1.151.000,00	
SUB TOTAL		6.244.129,17
RESERVA DE CONTINGENCIA		740.000,00
TOTAL		6.984.129,17

RESUMO

DESPESAS CORRENTES	69.732.870,83
DESPESAS DE CAPITAL	6.244.129,17
RESERVA DE CONTINGÊNCIA	740.000,00
TOTAL DE DESPESA	76.717.000,00
TOTAL	76.717.000,00



PREFEITURA MUNICIPAL DE CONDADO

PRAÇA 11 DE NOVENBRO, 88 - CNPJ:10150068/0001-00

Orçamento Programa - Exercício de 2021

DEMONSTRATIVO DA RECEITA E DESPESA SEGUNDO AS CATEGORIAS ECONOMICAS

(Inc.II, §1º, Art.2º)

Anexo 01

Página 2



PREFEITURA MUNICIPAL DE CONDADO
PRAÇA 11 DE NOVEMBRO, 88 - CNPJ:10150068/0001-00

Anexo 02
Página 1

Orçamento Programa - Exercício de 2021

RECEITAS SEGUNDO AS CATEGORIAS ECONOMICAS

Código	Especificação	F.R.-C.A.	Desdobramento	SubCategoria Fonte	Categoria Econômica
1000.00.0.0	RECEITAS CORRENTES				74.826.795,00
1100.00.0.0	IMPOSTOS, TAXAS E CONTRIBUIÇÕES DE MELHORIA			4.669.000,00	
1110.00.0.0	IMPOSTOS			4.047.000,00	
1113.00.0.0	IMPOSTOS SOBRE A RENDA E PROVENTOS DE QUALQUER NATUREZA		2.197.000,00		
1113.03.0.0	IMPOSTO SOBRE A RENDA - RETIDO NA FONTE		2.197.000,00		
1113.03.1.0	IMPOSTO SOBRE A RENDA - RETIDO NA FONTE - TRABALHO		2.197.000,00		
1113.03.1.1	IRRF-TRABALHO-PRINCIPAL	0.01.01.001.001	1.057.635,80		
1113.03.1.1	IRRF-TRABALHO-PRINCIPAL	0.01.76.001.001	561.772,90		
1113.03.1.1	IRRF-TRABALHO-PRINCIPAL	0.01.77.001.001	577.591,30		
1118.00.0.0	IMPOSTOS ESPECÍFICOS DE ESTADOS, DF E MUNICÍPIOS		1.850.000,00		
1118.01.0.0	IMPOSTOS SOBRE O PATRIMÔNIO PARA ESTADOS/DF/MUNICÍPIOS		340.000,00		
1118.01.1.0	IMPOSTO SOBRE A PROPRIEDADE PREDIAL E TERRITORIAL URBANA		240.000,00		
1118.01.1.1	IPTU-PRINCIPAL	0.01.01.001.001	48.140,00		
1118.01.1.1	IPTU-PRINCIPAL	0.01.76.001.001	25.570,00		
1118.01.1.1	IPTU-PRINCIPAL	0.01.77.001.001	26.290,00		
1118.01.1.2	IPTU-MULTAS JUROS	0.01.01.001.001	4.814,00		
1118.01.1.2	IPTU-MULTAS JUROS	0.01.76.001.001	2.557,00		
1118.01.1.2	IPTU-MULTAS JUROS	0.01.77.001.001	2.629,00		
1118.01.1.3	IPTU-DÍVIDA ATIVA	0.01.01.001.001	48.140,00		
1118.01.1.3	IPTU-DÍVIDA ATIVA	0.01.76.001.001	25.570,00		
1118.01.1.3	IPTU-DÍVIDA ATIVA	0.01.77.001.001	26.290,00		
1118.01.1.4	IPTU-DÍVIDA ATIVA MULTAS JUROS	0.01.01.001.001	14.442,00		
1118.01.1.4	IPTU-DÍVIDA ATIVA MULTAS JUROS	0.01.76.001.001	7.671,00		
1118.01.1.4	IPTU-DÍVIDA ATIVA MULTAS JUROS	0.01.77.001.001	7.887,00		
1118.01.4.0	IMPOSTO TRANSMISSÃO "INTER VIVOS" BENS IMÓV.DIR.REAL IMOVEIS		100.000,00		
1118.01.4.1	ITBI-PRINCIPAL	0.01.01.001.001	48.140,00		
1118.01.4.1	ITBI-PRINCIPAL	0.01.76.001.001	25.570,00		
1118.01.4.1	ITBI-PRINCIPAL	0.01.77.001.001	26.290,00		
1118.02.0.0	IMPOSTOS PRODUÇÃO, CIRCULAÇÃO MERCADORIAS E SERVIÇO		1.510.000,00		
1118.02.3.0	IMPOSTO SOBRE SERVIÇOS DE QUALQUER NATUREZA		1.510.000,00		
1118.02.3.1	ISS-PRINCIPAL	0.01.01.001.001	722.100,00		
1118.02.3.1	ISS-PRINCIPAL	0.01.76.001.001	383.550,00		
1118.02.3.1	ISS-PRINCIPAL	0.01.77.001.001	394.350,00		
1118.02.3.3	ISS-DÍVIDA ATIVA	0.01.01.001.001	4.814,00		
1118.02.3.3	ISS-DÍVIDA ATIVA	0.01.76.001.001	2.557,00		
1118.02.3.3	ISS-DÍVIDA ATIVA	0.01.77.001.001	2.629,00		
1120.00.0.0	TAXAS			612.000,00	
1121.00.0.0	TAXAS PELO EXERCÍCIO DO PODER DE POLÍCIA		20.000,00		
1121.04.0.0	TAXA DE CONTROLE E FISCALIZAÇÃO AMBIENTAL		20.000,00		
1121.04.1.0	TAXA DE CONTROLE E FISCALIZAÇÃO AMBIENTAL		20.000,00		
1121.04.1.1	TAXA DE CONTROLE E FISCALIZAÇÃO AMBIENTAL - PRINCIPAL	0.01.01.001.001	20.000,00		
1122.00.0.0	TAXAS PELA PRESTAÇÃO DE SERVIÇOS		277.000,00		
1122.01.0.0	TAXAS PELA PRESTAÇÃO DE SERVIÇOS		277.000,00		
1122.01.1.0	TAXAS PELA PRESTAÇÃO DE SERVIÇOS		277.000,00		
1122.01.1.1	TAXAS PELA PRESTAÇÃO DE SERVIÇOS-PRINCIPAL	0.01.01.001.001	237.000,00		
1122.01.1.2	TAXAS PELA PRESTAÇÃO DE SERVIÇOS-MULTAS E JUROS	0.01.01.001.001	10.000,00		
1122.01.1.3	TAXAS PELA PRESTAÇÃO DE SERVIÇOS-DÍVIDA ATIVA	0.01.01.001.001	15.000,00		
1122.01.1.4	TAXAS PELA PRESTAÇÃO DE SERVIÇOS-DÍVIDA ATIVA-MULTAS E JUROS	0.01.01.001.001	15.000,00		
1128.00.0.0	TAXAS - ESPECÍFICAS DE ESTADOS, DF E MUNICÍPIOS		315.000,00		
1128.01.0.0	TAXAS DE INSPEÇÃO, CONTROLE E FISCALIZAÇÃO		315.000,00		
1128.01.1.0	TAXA DE FISCALIZAÇÃO DE VIGILÂNCIA SANITÁRIA		15.000,00		
1128.01.1.1	TAXA FISCAL.VIG.SANITÁRIA-PRINCIPAL	0.01.01.001.001	15.000,00		
1128.01.9.0	TAXAS DE INSPEÇÃO, CONTROLE E FISCALIZAÇÃO - OUTRAS		300.000,00		
1128.01.9.1	TAXAS INSP.CONTR.FISC.-OUTRAS-PRINCIPAL	0.01.01.001.001	300.000,00		
1130.00.0.0	CONTRIBUIÇÃO DE MELHORIA			10.000,00	
1138.00.0.0	CONTRIBUIÇÃO DE MELHORIA - ESPECÍFICA DE ESTADOS, DF E MUNIC		10.000,00		
1138.99.0.0	OUTRAS CONTRIBUIÇÕES DE MELHORIA		10.000,00		



PREFEITURA MUNICIPAL DE CONDADO
PRAÇA 11 DE NOVEMBRO, 88 - CNPJ:10150068/0001-00

Anexo 02
Página 2

Orçamento Programa - Exercício de 2021

RECEITAS SEGUNDO AS CATEGORIAS ECONOMICAS

Código	Especificação	F.R.-C.A.	Desdobramento	SubCategoria Fonte	Categoria Econômica
1138.99.1.0	OUTRAS CONTRIBUIÇÕES DE MELHORIA		10.000,00		
1138.99.1.1	OUTRAS CONTRIBUIÇÕES DE MELHORIA-PRINCIPAL	0.01.01.001.001	10.000,00		
1200.00.0.0	CONTRIBUIÇÕES			4.070.000,00	
1210.00.0.0	CONTRIBUIÇÕES SOCIAIS			3.270.000,00	
1218.00.0.0	CONTRIBUIÇÕES SOCIAIS ESPECÍFICAS DE ESTADOS, DF E MUNICÍPIO		3.270.000,00		
1218.01.0.0	CONTRIB.SERV.CIVIL PLANO SEGURIDADE SOCIAL-EST/DF/MUNIC.		2.571.000,00		
1218.01.1.0	CPSSS DO SERVIDOR CIVIL ATIVO		2.506.000,00		
1218.01.1.1	CPSSS DO SERVIDOR CIVIL ATIVO - PRINCIPAL	0.06.34.600.001	2.506.000,00		
1218.01.2.0	CPSSS DO SERVIDOR CIVIL INATIVO		65.000,00		
1218.01.2.1	CPSSS DO SERVIDOR CIVIL INATIVO - PRINCIPAL	0.06.34.600.001	65.000,00		
1218.03.0.0	CPSSS PATRONAL-SERVIDOR CIVIL-ESPECÍFICO DE EST/DF/MUN		699.000,00		
1218.03.1.0	CPSSS PATRONAL - SERVIDOR CIVIL ATIVO		699.000,00		
1218.03.1.1	CPSSS PATRONAL-SERV.CIVIL ATIVO-PRINCIPAL	0.06.34.600.001	399.000,00		
1218.03.1.3	CPSSS PATRONAL-SERV.CIVIL ATIVO-DIVIDA ATIVA	0.06.34.600.001	300.000,00		
1240.00.0.0	CONTRIBUIÇÃO PARA O CUSTEIO DO SERVIÇO DE ILUMINAÇÃO PÚBLICA			800.000,00	
1240.00.0.0	CONTRIBUIÇÃO PARA O CUSTEIO DO SERVIÇO DE ILUMINAÇÃO PÚBLICA		800.000,00		
1240.00.1.0	CONTRIBUIÇÃO PARA O CUSTEIO DO SERVIÇO DE ILUMINAÇÃO PÚBLICA		800.000,00		
1240.00.1.1	CONTRIBUIÇÃOCUSTEIO SERVIÇO ILUMINAÇÃO PÚBLICA-PRINCIPAL	0.01.92.110.006	800.000,00		
1300.00.0.0	RECEITA PATRIMONIAL			213.000,00	
1310.00.0.0	EXPLORAÇÃO DO PATRIMÔNIO IMOBILIÁRIO DO ESTADO			30.000,00	
1310.01.0.0	ALUGUÉIS, ARRENDAMENTOS, FOROS, LAUDÊMIOS, TARIFAS DE OCUPAÇ		30.000,00		
1310.01.1.0	ALUGUÉIS E ARRENDAMENTOS		20.000,00		
1310.01.1.1	ALUGUÉIS E ARRENDAMENTOS-PRINCIPAL	0.01.01.001.001	20.000,00		
1310.01.2.0	FOROS, LAUDÊMIOS E TARIFAS DE OCUPAÇÃO		10.000,00		
1310.01.2.1	FOROS, LAUDÊMIOS E TARIFAS DE OCUPAÇÃO-PRINCIPAL	0.01.01.001.001	10.000,00		
1320.00.0.0	VALORES MOBILIÁRIOS			183.000,00	
1321.00.0.0	JUROS E CORREÇÕES MONETÁRIAS		183.000,00		
1321.00.1.0	REMUNERAÇÃO DE DEPÓSITOS BANCÁRIOS		63.000,00		
1321.00.1.1	REMUNERAÇÃO DE DEPÓSITOS BANCÁRIOS-PRINCIPAL	0.01.01.001.001	11.000,00		
1321.00.1.1	REMUNERAÇÃO DE DEPÓSITOS BANCÁRIOS-PRINCIPAL	0.02.29.200.006	1.000,00		
1321.00.1.1	REMUNERAÇÃO DE DEPÓSITOS BANCÁRIOS-PRINCIPAL	0.02.36.500.002	1.000,00		
1321.00.1.1	REMUNERAÇÃO DE DEPÓSITOS BANCÁRIOS-PRINCIPAL	0.05.02.300.001	1.000,00		
1321.00.1.1	REMUNERAÇÃO DE DEPÓSITOS BANCÁRIOS-PRINCIPAL	0.05.08.300.008	1.000,00		
1321.00.1.1	REMUNERAÇÃO DE DEPÓSITOS BANCÁRIOS-PRINCIPAL	0.05.11.300.012	1.000,00		
1321.00.1.1	REMUNERAÇÃO DE DEPÓSITOS BANCÁRIOS-PRINCIPAL	0.05.13.300.014	1.000,00		
1321.00.1.1	REMUNERAÇÃO DE DEPÓSITOS BANCÁRIOS-PRINCIPAL	0.05.16.500.003	1.000,00		
1321.00.1.1	REMUNERAÇÃO DE DEPÓSITOS BANCÁRIOS-PRINCIPAL	0.05.17.500.004	1.000,00		
1321.00.1.1	REMUNERAÇÃO DE DEPÓSITOS BANCÁRIOS-PRINCIPAL	0.05.18.500.001	1.000,00		
1321.00.1.1	REMUNERAÇÃO DE DEPÓSITOS BANCÁRIOS-PRINCIPAL	0.05.19.500.006	1.000,00		
1321.00.1.1	REMUNERAÇÃO DE DEPÓSITOS BANCÁRIOS-PRINCIPAL	0.05.20.500.007	1.000,00		
1321.00.1.1	REMUNERAÇÃO DE DEPÓSITOS BANCÁRIOS-PRINCIPAL	0.05.21.200.099	1.000,00		
1321.00.1.1	REMUNERAÇÃO DE DEPÓSITOS BANCÁRIOS-PRINCIPAL	0.05.23.250.004	20.000,00		
1321.00.1.1	REMUNERAÇÃO DE DEPÓSITOS BANCÁRIOS-PRINCIPAL	0.05.24.250.005	10.000,00		
1321.00.1.1	REMUNERAÇÃO DE DEPÓSITOS BANCÁRIOS-PRINCIPAL	0.05.26.200.001	5.000,00		
1321.00.1.1	REMUNERAÇÃO DE DEPÓSITOS BANCÁRIOS-PRINCIPAL	0.05.27.200.002	1.000,00		
1321.00.1.1	REMUNERAÇÃO DE DEPÓSITOS BANCÁRIOS-PRINCIPAL	0.05.28.200.004	1.000,00		
1321.00.1.1	REMUNERAÇÃO DE DEPÓSITOS BANCÁRIOS-PRINCIPAL	0.05.30.200.007	1.000,00		
1321.00.1.1	REMUNERAÇÃO DE DEPÓSITOS BANCÁRIOS-PRINCIPAL	0.05.31.200.008	1.000,00		
1321.00.1.1	REMUNERAÇÃO DE DEPÓSITOS BANCÁRIOS-PRINCIPAL	0.05.39.500.013	1.000,00		
1321.00.4.0	REMUNERAÇÃO DOS RECURSOS DO REGIME PRÓPRIO DE PREVIDÊNCIA SO		120.000,00		
1321.00.4.1	REMUNERAÇÃO RECURSOS RPPS-PRINCIPAL	0.06.34.600.001	120.000,00		
1700.00.0.0	TRANSFERÊNCIAS CORRENTES			61.480.154,12	
1710.00.0.0	TRANSFERÊNCIAS DA UNIÃO E DE SUAS ENTIDADES			39.026.000,00	
1718.00.0.0	TRANSFERÊNCIAS UNIÃO - ESPECÍF. ESTADOS, DF E MUNICÍPIOS		39.026.000,00		
1718.01.0.0	PARTICIPAÇÃO NA RECEITA DA UNIÃO		27.616.000,00		
1718.01.2.0	COTA-PARTE DO FUNDO PARTICIPAÇÃO MUNICÍPIOS-COTA MENSAL		25.762.000,00		
1718.01.2.1	COTA-PARTE DO FPM - COTA MENSAL - PRINCIPAL	0.01.01.001.001	11.948.091,18		

**PREFEITURA MUNICIPAL DE CONDADO**

PRAÇA 11 DE NOVEMBRO, 88 - CNPJ:10150068/0001-00

Anexo 02

Página 3

Orçamento Programa - Exercício de 2021

RECEITAS SEGUNDO AS CATEGORIAS ECONOMICAS

Código	Especificação	F.R.-C.A.	Desdobramento	SubCategoria Fonte	Categoria Econômica
1718.01.2.1	COTA-PARTE DO FPM - COTA MENSAL - PRINCIPAL	0.01.76.001.001	6.580.931,46		
1718.01.2.1	COTA-PARTE DO FPM - COTA MENSAL - PRINCIPAL	0.01.77.001.001	7.232.977,36		
1718.01.3.0	COTA-PARTE FUNDO DE PARTIC. MUNIC.- 1% COTA DEZEMBRO		925.000,00		
1718.01.3.1	COTA-PARTE DO FPM-1% COTA-DEZEMBRO - PRINCIPAL	0.01.01.001.001	681.817,50		
1718.01.3.1	COTA-PARTE DO FPM-1% COTA-DEZEMBRO - PRINCIPAL	0.01.77.001.001	243.182,50		
1718.01.4.0	COTA-PARTE FUNDO DE PARTIC.DOS MUNIC.- 1% COTA JULHO		925.000,00		
1718.01.4.1	COTA-PARTE DO FPM-1% COTA-JULHO - PRINCIPAL	0.01.01.001.001	681.817,50		
1718.01.4.1	COTA-PARTE DO FPM-1% COTA-JULHO - PRINCIPAL	0.01.77.001.001	243.182,50		
1718.01.5.0	COTA-PARTE DO IMPOSTO SOBRE A PROPRIEDADE TERRITORIAL RURAL		4.000,00		
1718.01.5.1	COTA-PARTE DO IMPOSTO-PROPIED.TERRIT.RURAL-PRINCIPAL	0.01.01.001.001	1.925,60		
1718.01.5.1	COTA-PARTE DO IMPOSTO-PROPIED.TERRIT.RURAL-PRINCIPAL	0.01.76.001.001	1.022,80		
1718.01.5.1	COTA-PARTE DO IMPOSTO-PROPIED.TERRIT.RURAL-PRINCIPAL	0.01.77.001.001	1.051,60		
1718.02.0.0	TRANSF.COMPENS.FINANC. PELA EXPLORAÇ. DE REC.NATURAIS		345.000,00		
1718.02.2.0	COTA-PARTE DA COMPENS.FINANC.DE REC.MINERAIS -CFEM		10.000,00		
1718.02.2.1	COTA-PARTE DA CFEM- PRINCIPAL	0.01.01.001.001	10.000,00		
1718.02.6.0	COTA-PARTE DO FUNDO ESPECIAL DO PETRÓLEO - FEP		335.000,00		
1718.02.6.1	COTA-PARTE DO FUNDO ESPECIAL DO PETRÓLEO - FEP-PRINCIPAL	0.01.01.001.001	335.000,00		
1718.03.0.0	TRANSF.RECURS.SUS-FUNDO A FUNDO-CUSTEIO SERV.PUB.SAUDE		7.118.000,00		
1718.03.1.0	TRANSFERÊNCIA DE RECURSOS DO SUS - ATENÇÃO BÁSICA		5.352.000,00		
1718.03.1.1	TRANSFERÊNCIA DE RECURSOS DO SUS - ATENÇÃO BÁSICA-PRINCIPAL	0.05.02.300.001	5.352.000,00		
1718.03.2.0	TRANSF.SUS - ATENÇÃO MÉDIA/ALTA COMPLEX.AMB E HOSPITALAR		1.266.000,00		
1718.03.2.1	SUS-ATENÇÃO MÉDIA E ALTA COMPLEX. AMB E HOSPIT- PRINCIPAL	0.05.08.300.008	1.091.000,00		
1718.03.2.1	SUS-ATENÇÃO MÉDIA E ALTA COMPLEX. AMB E HOSPIT- PRINCIPAL	0.05.08.300.009	175.000,00		
1718.03.3.0	TRANSFERÊNCIA DE RECURSOS DO SUS - VIGILÂNCIA EM SAÚDE		332.000,00		
1718.03.3.1	TRANSF.SUS - VIGILÂNCIA EM SAÚDE - PRINCIPAL	0.05.13.300.013	105.000,00		
1718.03.3.1	TRANSF.SUS - VIGILÂNCIA EM SAÚDE - PRINCIPAL	0.05.13.300.014	227.000,00		
1718.03.4.0	TRANSFERÊNCIA DE RECURSOS DO SUS - ASSISTÊNCIA FARMACÊUTICA		168.000,00		
1718.03.4.1	TRANSF.DE RECURSOS SUS - ASSIST.FARMACÊUTICA-PRINCIPAL	0.05.11.300.012	168.000,00		
1718.05.0.0	TRANSFER.DE RECURSOS DO FUNDO NAC. DESENV.EDUCAÇÃO FNDE		1.552.000,00		
1718.05.1.0	TRANSFERÊNCIAS DO SALÁRIO-EDUCAÇÃO		760.000,00		
1718.05.1.1	TRANSFERÊNCIAS DO SALÁRIO-EDUCAÇÃO-PRINCIPAL	0.05.26.200.001	760.000,00		
1718.05.3.0	TRANSF.DIRETAS DO FNDE REF.PROG.NAC. ALIM. ESCOLAR-PNAE		471.000,00		
1718.05.3.1	TRANSF. DIRETAS DO FNDE - PROGRAMA PNAE - PRINCIPAL	0.05.27.200.002	471.000,00		
1718.05.4.0	TRANSFER.FNDE REF.AO PROG.NAC.APOIO TRANSP.ESCOLAR-PNATE		75.000,00		
1718.05.4.1	TRANSF. DIRETAS DO FNDE - PROGRAMA PNATE - PRINCIPAL	0.05.28.200.004	75.000,00		
1718.05.9.0	OUTRAS TRANSF.DIRETAS FUNDO NAC.DESENV.EDUC.FNDE		246.000,00		
1718.05.9.1	OUTRAS TRANSF.DIRETAS FUNDO NAC.DESENV.FNDE-PRINCIPAL	0.05.30.200.007	47.000,00		
1718.05.9.1	OUTRAS TRANSF.DIRETAS FUNDO NAC.DESENV.FNDE-PRINCIPAL	0.05.31.200.008	99.000,00		
1718.05.9.1	OUTRAS TRANSF.DIRETAS FUNDO NAC.DESENV.FNDE-PRINCIPAL	0.05.32.200.009	100.000,00		
1718.06.0.0	TRANSFERÊNCIA FINANCEIRA ICMS - DESONERAÇÃO - L.C. Nº 87/96		10.000,00		
1718.06.1.0	TRANSFERÊNCIA FINANCEIRA ICMS - DESONERAÇÃO - L.C. Nº 87/96		10.000,00		
1718.06.1.1	TRANSF.FINANC.ICMS-DESON-L.C. Nº 87/96-PRINCIPAL	0.01.01.001.001	4.814,00		
1718.06.1.1	TRANSF.FINANC.ICMS-DESON-L.C. Nº 87/96-PRINCIPAL	0.01.76.001.001	2.557,00		
1718.06.1.1	TRANSF.FINANC.ICMS-DESON-L.C. Nº 87/96-PRINCIPAL	0.01.77.001.001	2.629,00		
1718.09.0.0	TRANSF.RECUR.COMPLEM.UNIÃO FUNDEB		1.386.000,00		
1718.09.1.0	TRANSF.RECUR.COMPLEM.UNIÃO FUNDEB		1.386.000,00		
1718.09.1.1	TRANSF.RECUR.COMPLEM.UNIÃO FUNDEB-PRINCIPAL	0.05.25.250.004	1.108.800,00		
1718.09.1.1	TRANSF.RECUR.COMPLEM.UNIÃO FUNDEB-PRINCIPAL	0.05.25.250.005	277.200,00		



Orçamento Programa - Exercício de 2021
RECEITAS SEGUNDO AS CATEGORIAS ECONOMICAS

Código	Especificação	F.R.-C.A.	Desdobramento	SubCategoria Fonte	Categoria Econômica
1718.12.0.0	TRANSF.DE RECURSOS DO FUNDO NACIONAL DE ASSIST.SOCIAL-FNAS		849.000,00		
1718.12.1.0	TRANSF.DE RECURSOS DO FUNDO NACIONAL DE ASSIST.SOCIAL-FNAS		849.000,00		
1718.12.1.1	TRANSFERÊNCIAS DE RECURSOS DO FNAS - PRINCIPAL	0.05.16.500.003	114.000,00		
1718.12.1.1	TRANSFERÊNCIAS DE RECURSOS DO FNAS - PRINCIPAL	0.05.17.500.004	114.000,00		
1718.12.1.1	TRANSFERÊNCIAS DE RECURSOS DO FNAS - PRINCIPAL	0.05.18.500.001	274.000,00		
1718.12.1.1	TRANSFERÊNCIAS DE RECURSOS DO FNAS - PRINCIPAL	0.05.19.500.006	142.000,00		
1718.12.1.1	TRANSFERÊNCIAS DE RECURSOS DO FNAS - PRINCIPAL	0.05.20.500.007	20.000,00		
1718.12.1.1	TRANSFERÊNCIAS DE RECURSOS DO FNAS - PRINCIPAL	0.05.22.500.005	5.000,00		
1718.12.1.1	TRANSFERÊNCIAS DE RECURSOS DO FNAS - PRINCIPAL	0.05.39.500.013	180.000,00		
1718.99.0.0	OUTRAS TRANSFERÊNCIAS DA UNIÃO		150.000,00		
1718.99.1.0	OUTRAS TRANSFERÊNCIAS DA UNIÃO		150.000,00		
1718.99.1.1	OUTRAS TRANSFERÊNCIAS DA UNIÃO-PRINCIPAL	0.01.01.001.001	150.000,00		
1720.00.0.0	TRANSFERÊNCIAS ESTADOS E DO DF E DE SUAS ENTIDADES			8.200.000,00	
1728.00.0.0	TRANSFERÊNCIAS ESTADOS - ESPECÍFICAS ESTADOS, DF E MUNIC.		8.200.000,00		
1728.01.0.0	PARTICIPAÇÃO NA RECEITA DOS ESTADOS		7.765.000,00		
1728.01.1.0	COTA-PARTE DO ICMS		6.000.000,00		
1728.01.1.1	COTA-PARTE DO ICMS-PRINCIPAL	0.01.01.001.001	2.888.400,00		
1728.01.1.1	COTA-PARTE DO ICMS-PRINCIPAL	0.01.76.001.001	1.534.200,00		
1728.01.1.1	COTA-PARTE DO ICMS-PRINCIPAL	0.01.77.001.001	1.577.400,00		
1728.01.2.0	COTA-PARTE DO IPVA		1.482.000,00		
1728.01.2.1	COTA-PARTE DO IPVA-PRINCIPAL	0.01.01.001.001	713.434,80		
1728.01.2.1	COTA-PARTE DO IPVA-PRINCIPAL	0.01.76.001.001	378.947,40		
1728.01.2.1	COTA-PARTE DO IPVA-PRINCIPAL	0.01.77.001.001	389.617,80		
1728.01.3.0	COTA-PARTE DO IPI - MUNICÍPIOS		30.000,00		
1728.01.3.1	COTA-PARTE DO IPI - MUNICÍPIOS-PRINCIPAL	0.01.01.001.001	14.442,00		
1728.01.3.1	COTA-PARTE DO IPI - MUNICÍPIOS-PRINCIPAL	0.01.76.001.001	7.671,00		
1728.01.3.1	COTA-PARTE DO IPI - MUNICÍPIOS-PRINCIPAL	0.01.77.001.001	7.887,00		
1728.01.4.0	COTA-PARTE CONTRIBUIÇÃO INTERVENÇÃO DOMÍNIO ECONÔMICO		65.000,00		
1728.01.4.1	COTA-PARTE CIDE-PRINCIPAL	0.01.91.110.005	65.000,00		
1728.01.9.0	OUTRAS TRANSFERÊNCIAS DOS ESTADOS		188.000,00		
1728.01.9.1	OUTRAS TRANSFERÊNCIAS DOS ESTADOS-PRINCIPAL	0.02.29.200.006	38.000,00		
1728.01.9.1	OUTRAS TRANSFERÊNCIAS DOS ESTADOS-PRINCIPAL	0.02.66.110.007	150.000,00		
1728.03.0.0	TRANSF.RECURSOS ESTADO PROGRAMAS SAÚDE-FUNDO A FUNDO		40.000,00		
1728.03.1.0	TRANSF.RECURSOS ESTADO PROGRAMAS SAÚDE-FUNDO A FUNDO		40.000,00		
1728.03.1.1	TRANSF.RECURSOS ESTADO PROGR.SAÚDE-FUNDO A FUNDO-PRINCIPAL	0.02.15.300.097	40.000,00		
1728.07.0.0	TRANSFERÊNCIAS DE ESTADOS DESTINADAS À ASSISTÊNCIA SOCIAL		45.000,00		
1728.07.1.0	TRANSFERÊNCIAS DE ESTADOS DESTINADAS À ASSISTÊNCIA SOCIAL		45.000,00		
1728.07.1.1	TRANSFE.ESTADOS ASSISTÊNCIA SOCIAL-PRINCIPAL	0.02.35.500.011	15.000,00		
1728.07.1.1	TRANSFE.ESTADOS ASSISTÊNCIA SOCIAL-PRINCIPAL	0.02.36.500.002	30.000,00		
1728.10.0.0	TRANSFERÊNCIA CONVÊNIO ESTADOS E DF E SUAS ENTIDADES		350.000,00		
1728.10.9.0	OUTRAS TRANSFERÊNCIAS DE CONVÊNIO DOS ESTADOS		350.000,00		
1728.10.9.1	OUTRAS TRANSFERÊNCIAS DE CONVÊNIO DOS ESTADOS-PRINCIPAL	0.02.80.110.002	350.000,00		
1730.00.0.0	TRANSFERÊNCIAS DOS MUNICÍPIOS E DE SUAS ENTIDADES			16.154,12	
1738.00.0.0	TRANSFERÊNCIAS MUNICÍPIOS -ESPECÍFICAS ESTADOS, DF E MUNIC.		16.154,12		
1738.02.0.0	TRANSFERÊNCIAS DE MUNICÍPIOS A CONSÓRCIOS PÚBLICOS		16.154,12		
1738.02.1.0	TRANSFERÊNCIAS DE MUNICÍPIOS A CONSÓRCIOS PÚBLICOS		16.154,12		
1738.02.1.1	TRANSFERÊNCIAS DE MUNICÍPIOS A CONSÓRCIOS PÚBLICOS-PRINCIPAL	0.06.33.130.001	16.154,12		
1750.00.0.0	TRANSFERÊNCIAS DE OUTRAS INSTITUIÇÕES PÚBLICAS			14.188.000,00	
1758.00.0.0	TRANSF. OUTRAS INSTIT.PÚBL.-ESPEC.EST/DF/MUNICÍPIOS		14.188.000,00		
1758.01.0.0	TRANSFERÊNCIAS DE RECURSOS DO FUNDEB		14.188.000,00		
1758.01.1.0	TRANSFERÊNCIAS DE RECURSOS DO FUNDEB				



PREFEITURA MUNICIPAL DE CONDADO
PRAÇA 11 DE NOVEMBRO, 88 - CNPJ:10150068/0001-00

Anexo 02
Página 5

Orçamento Programa - Exercício de 2021
RECEITAS SEGUNDO AS CATEGORIAS ECONOMICAS

Código	Especificação	F.R.-C.A.	Desdobramento	SubCategoria Fonte	Categoria Econômica
			14.188.000,00		
1758.01.1.1	TRANSFERÊNCIAS DE RECURSOS DO FUNDEB-PRINCIPAL	0.05.23.250.004	11.350.400,00		
1758.01.1.1	TRANSFERÊNCIAS DE RECURSOS DO FUNDEB-PRINCIPAL	0.05.24.250.005	2.837.600,00		
1770.00.0.0	TRANSFERÊNCIAS DE PESSOAS FÍSICAS			50.000,00	
1770.00.0.0	TRANSFERÊNCIAS DE PESSOAS FÍSICAS		50.000,00		
1770.00.1.0	TRANSFERÊNCIAS DE PESSOAS FÍSICAS		50.000,00		
1770.00.1.1	TRANSFERÊNCIAS DE PESSOAS FÍSICAS-PRINCIPAL	0.01.01.001.001	50.000,00		
1900.00.0.0	OUTRAS RECEITAS CORRENTES			4.394.640,88	
1920.00.0.0	INDENIZAÇÕES, RESTITUIÇÕES E RESSARCIMENTOS			413.000,00	
1928.00.0.0	INDENIZAÇÕES, RESTITUIÇÕES E RESSARCIMENTOS - ESPECÍFICAS PA		413.000,00		
1928.01.0.0	INDENIZAÇÕES- ESPECÍFICAS PARA ESTADOS/DF/MUNICÍPIOS		10.000,00		
1928.01.1.0	INDENIZAÇÕES - ESPECÍFICAS PARA ESTADOS/DF/MUNICÍPIOS		10.000,00		
1928.01.1.1	INDENIZAÇÕES - ESPECÍFICAS ESTADOS/DF/MUNICÍPIOS-PRINCIPAL	0.01.01.001.001	10.000,00		
1928.02.0.0	RESTITUIÇÕES - ESPECÍFICAS PARA ESTADOS/DF/MUNICÍPIOS		403.000,00		
1928.02.9.0	OUTRAS RESTIT.-ESPEC.ESTADOS/DF/MUNIC.NÃO ESPEC.ANTERIORMENTE		403.000,00		
1928.02.9.1	OUTRAS RESTIT.-ESPEC.EST/DF/MUNIC.NÃO ESPEC.-PRINCIPAL	0.01.01.001.001	403.000,00		
1990.00.0.0	DEMAIS RECEITAS CORRENTES			3.981.640,88	
1990.03.0.0	COMPENSAÇÕES FINANCEIRAS ENTRE O REGIME GERAL E OS RPPS		1.000,00		
1990.03.1.0	COMPENSAÇÕES FINANCEIRAS ENTRE O REGIME GERAL E OS RPPS		1.000,00		
1990.03.1.1	COMPENS.FINANC.ENTRE O RGPS E OS RPPS-PRINCIPAL	0.06.34.600.001	1.000,00		
1990.99.0.0	OUTRAS RECEITAS		3.980.640,88		
1990.99.1.0	OUTRAS RECEITAS - PRIMÁRIAS		3.980.640,88		
1990.99.1.3	OUTRAS RECEITAS - PRIMÁRIAS-DÍVIDA ATIVA	0.01.01.001.001	3.980.640,88		
2000.00.0.0	RECEITAS DE CAPITAL				2.815.805,00
2400.00.0.0	TRANSFERÊNCIAS DE CAPITAL			2.815.805,00	
2410.00.0.0	TRANSFERÊNCIAS DA UNIÃO E DE SUAS ENTIDADES			2.206.000,00	
2418.00.0.0	TRANSFERÊNCIAS DA UNIÃO - ESPECÍFICAS DE ESTADOS, DF E MUNIC		2.206.000,00		
2418.03.0.0	TRANSF.REC. - SUS-BLOCO CUSTEIO AÇÕES SERV.PUB. SAÚDE		807.000,00		
2418.03.1.0	TRANSFERÊNCIA DE RECURSOS DO SUS - ATENÇÃO BÁSICA		500.000,00		
2418.03.1.1	TRANSFERÊNCIA DE RECURSOS DO SUS - ATENÇÃO BÁSICA-PRINCIPAL	0.05.02.300.001	500.000,00		
2418.03.2.0	TRANSF.REC.SUS-ATENÇÃO MÉDIA/ALTA COMPLEX.AMB/HOSP.		307.000,00		
2418.03.2.1	TRANSF.SUS-ATENÇ. MÉDIA/ALTA COMPLEX.AMB/HOSP-PRINCIPAL	0.05.08.300.008	307.000,00		
2418.10.0.0	TRANSFERÊNCIA DE CONVÊNIO DA UNIÃO E DE SUAS ENTIDADES		1.399.000,00		
2418.10.2.0	TRANSFERÊNCIAS DE CONVÊNIO DA UNIÃO DESTINADAS A PROGRAMAS D		349.000,00		
2418.10.2.1	TRANSF.CONV.UNIÃO Progr.EDUCAÇÃO-PRINCIPAL	0.05.21.200.099	349.000,00		
2418.10.9.0	OUTRAS TRANSFERÊNCIAS DE CONVÊNIO DA UNIÃO		1.050.000,00		
2418.10.9.1	OUTRAS TRANSFERÊNCIAS DE CONVÊNIO DA UNIÃO-PRINCIPAL	0.05.21.110.001	392.000,00		
2418.10.9.1	OUTRAS TRANSFERÊNCIAS DE CONVÊNIO DA UNIÃO-PRINCIPAL	0.05.21.300.098	308.000,00		
2418.10.9.1	OUTRAS TRANSFERÊNCIAS DE CONVÊNIO DA UNIÃO-PRINCIPAL	0.05.21.500.008	350.000,00		
2420.00.0.0	TRANSFERÊNCIAS DOS ESTADOS E DO DISTRITO FEDERAL E DE SUAS E			597.000,00	
2428.00.0.0	TRANSFERÊNCIAS DOS ESTADOS, DISTRITO FEDERAL, E DE SUAS ENTI		597.000,00		
2428.10.0.0	TRANSFERÊNCIAS CONVÊNIO ESTADOS/DF/MUNICÍPIOS		597.000,00		
2428.10.9.0	OUTRAS TRANSFERÊNCIAS DE CONVÊNIO DOS ESTADOS		597.000,00		
2428.10.9.1	OUTRAS TRANSFERÊNCIAS DE CONVÊNIO DOS ESTADOS-PRINCIPAL	0.02.80.110.002	597.000,00		
2430.00.0.0	TRANSFERÊNCIAS DOS MUNICÍPIOS E DE SUAS ENTIDADES			12.805,00	
2438.00.0.0	TRANSFERÊNCIAS DOS MUNICÍPIOS E DE SUAS ENTIDADES		12.805,00		
2438.01.0.0	TRANSFERÊNCIAS DE MUNICÍPIOS A CONSÓRCIOS PÚBLICOS		12.805,00		
2438.01.1.0	TRANSFERÊNCIAS DE MUNICÍPIOS A CONSÓRCIOS PÚBLICOS		12.805,00		



RECEITAS SEGUNDO AS CATEGORIAS ECONOMICAS

Código	Especificação	F.R.-C.A.	Desdobramento	SubCategoria Fonte	Categoria Econômica
2438.01.1.1	TRANSFERÊNCIAS DE MUNICIPIOS A CONSÓRCIOS PÚBLICOS-PRINCIPAL	0.06.33.130.001	12.805,00		
9000.00.0.0	(R) DEDUÇÕES DA RECEITA				-6.657.600,00
9500.00.0.0	(R) DEDUÇÕES DO FUNDEB			-6.657.600,00	
9510.00.0.0	(R) DEDUÇÕES DO FUNDEB		-6.657.600,00		
9510.00.0.0	(R) DEDUÇÕES DO FUNDEB		-3.452.622,14		
9510.00.0.0	(R) DEDUÇÕES DO FUNDEB			-6.657.600,00	
9510.00.0.0	(R) DEDUÇÕES DO FUNDEB	0.01.77.001.001	-6.657.600,00		
Total das Receitas (exceto Intra-Orçamentárias)					70.985.000,00

7000.00.0.0	RECEITAS CORRENTES (INTRA)				5.732.000,00
7200.00.0.0	CONTRIBUIÇÕES (INTRA)			5.732.000,00	
7210.00.0.0	CONTRIBUIÇÕES SOCIAIS (INTRA)			5.732.000,00	
7218.00.0.0	CONTRIBUIÇÕES SOCIAIS ESPECÍFICAS DE ESTA		5.732.000,00		
7218.03.0.0	CPSSS PATRONAL - SERVIDOR CIVIL - ESPECÍFIC		5.732.000,00		
7218.03.1.0	CPSSS PATRONAL - SERVIDOR CIVIL ATIVO (INTR		5.732.000,00		
7218.03.1.1	CPSSS PATRONAL - SERVIDOR CIVIL ATIVO - PRII	0.06.34.600.001	5.732.000,00		
Total das Receitas (Intra-Orçamentárias)					5.732.000,00

TOTALIZAÇÃO DAS RECEITAS POR CATEGORIA ECONOMICA

RECEITA CORRENTE

73.901.195,00

RECEITA DE CAPITAL

2.815.805,00

Total Geral das Receitas

76.717.000,00

**PREFEITURA MUNICIPAL DE CONDADO**

PRAÇA 11 DE NOVEMBRO, 88 - CNPJ:10150068/0001-00

Orçamento Programa - Exercício de 2021

Anexo 02

Página 1

NATUREZA DA DESPESA - CONSOLIDAÇÃO GERAL

Código	Especificação	Elemento	Modalidade	Grupo	Categoria Econômica
00.00	DESPESAS CORRENTES				69.732.870,83
00.00	PESSOAL E ENCARGOS SOCIAIS			49.470.821,22	
00.00	APLICAÇÕES DIRETAS		43.903.467,76		
00.01	APOSENTADORIAS, RESERVA REMUNERADA E REFORMAS	7.922.000,00			
00.03	PENSÕES	415.000,00			
00.04	CONTRATAÇÃO POR TEMPO DETERMINADO	10.866.078,86			
00.11	VENCIMENTOS E VANTAGENS FIXAS - PESSOAL CIVIL	22.596.807,63			
00.13	OBRIGAÇÕES PATRONAIS	1.038.596,72			
00.91	SENTENÇAS JUDICIAIS	1.005.000,00			
00.92	DESPESAS DE EXERCÍCIOS ANTERIORES	35.984,55			
00.94	INDENIZAÇÕES E RESTITUIÇÕES TRABALHISTAS	24.000,00			
00.91.00	APLICAÇÕES DIRETAS- INTRA-ORÇAMENTÁRIAS		5.567.353,46		
00.91.13	OBRIGAÇÕES PATRONAIS	5.567.353,46			
00.00	JUROS E ENCARGOS DA DÍVIDA			20.000,00	
00.00	APLICAÇÕES DIRETAS		20.000,00		
00.21	JUROS SOBRE A DÍVIDA POR CONTRATO	10.000,00			
00.22	OUTROS ENCARGOS SOBRE A DÍVIDA POR CONTRATO	10.000,00			
00.00	OUTRAS DESPESAS CORRENTES			20.242.049,61	
00.50	TRANSFERÊNCIAS A INSTITUIÇÕES PRIVADAS SEM FINS LUCRATIVOS		111.000,00		
00.51	CONTRIBUIÇÕES	37.000,00			
00.53	SUBVENÇÕES SOCIAIS	74.000,00			
00.71	TRANSFERÊNCIA A CONSÓRCIOS PÚBLICOS		50.000,00		
00.71.70	RATEIO PELA PARTICIPAÇÃO EM CONSÓRCIO PÚBLICO	50.000,00			
00.90.00	APLICAÇÕES DIRETAS		20.081.049,61		
00.90.04	CONTRATAÇÃO POR TEMPO DETERMINADO	20.000,00			
00.90.08	OUTROS BENEFÍCIOS ASSISTENCIAIS DO SERVIDOR E DO MILITAR	420.000,00			
00.90.14	DIÁRIAS - CIVIL	388.571,23			
00.90.18	AUXÍLIO FINANCEIRO A ESTUDANTES	2.000,00			
00.90.30	MATERIAL DE CONSUMO	5.121.192,17			
00.90.31	PREMIAÇÕES CULTURAIS, ARTÍSTICAS, CIENTÍFICAS, DESPORTIVAS E	84.043,15			
00.90.32	MATERIAL, BEM OU SERVIÇO PARA DISTRIBUIÇÃO GRATUITA	629.000,00			
00.90.33	PASSAGENS E DESPESAS COM LOCOMOÇÃO	132.694,19			
00.90.35	SERVIÇOS DE CONSULTORIA	113.532,00			
00.90.36	OUTROS SERVIÇOS DE TERCEIROS - PESSOA FÍSICA	1.614.889,62			
00.90.37	LOCAÇÃO DE MÃO-DE-OBRA	25.000,00			
00.90.39	OUTROS SERVIÇOS DE TERCEIROS - PESSOA JURÍDICA	10.344.116,46			
00.90.47	OBRIGAÇÕES TRIBUTÁRIAS E CONTRIBUTIVAS	799.000,00			
00.90.48	OUTROS AUXÍLIOS FINANCEIROS A PESSOA FÍSICA	196.000,00			
00.90.91	SENTENÇAS JUDICIAIS	20.000,00			
00.90.92	DESPESAS DE EXERCÍCIOS ANTERIORES	48.010,79			
00.90.93	INDENIZAÇÕES E RESTITUIÇÕES	123.000,00			
00.00	DESPESAS DE CAPITAL				6.244.129,17
00.00	INVESTIMENTOS			5.093.129,17	
00.00	APLICAÇÕES DIRETAS		5.093.129,17		
00.51	OBRAS E INSTALAÇÕES	2.551.305,30			
00.52	EQUIPAMENTOS E MATERIAL PERMANENTE	2.491.823,87			
00.61	AQUISIÇÃO DE IMÓVEIS	50.000,00			
00.00	AMORTIZAÇÃO DA DÍVIDA			1.151.000,00	
00.00	APLICAÇÕES DIRETAS		1.151.000,00		
00.71	PRINCIPAL DA DÍVIDA CONTRATUAL RESGATADA	1.151.000,00			
00.00	RESERVA DE CONTINGÊNCIA				740.000,00
00.00	RESERVA DE CONTINGÊNCIA			740.000,00	
00.99	A DEFINIR			740.000,00	
00.99	A CLASSIFICAR	740.000,00			



PREFEITURA MUNICIPAL DE CONDADO

PRAÇA 11 DE NOVEMBRO, 88 - CNPJ:10150068/0001-00

Orçamento Programa - Exercício de 2021

Anexo 02

Página 2

NATUREZA DA DESPESA - CONSOLIDAÇÃO GERAL

Código	Especificação	Elemento	Modalidade	Grupo	Categoria Econômica
TOTAL					76.717.000,00

**PREFEITURA MUNICIPAL DE CONDADO**

PRAÇA 11 DE NOVEMBRO, 88 - CNPJ:10150068/0001-00

Orçamento Programa - Exercício de 2021

Anexo 02

Página 1

NATUREZA DA DESPESA POR ORGÃO

PODER ORGÃO						
01 PODER LEGISLATIVO 01 Câmara Municipal						
Código	Especificação	F.R.-C.A.	Elemento	Modalidade	Grupo	Categoria Econômica
3.0.00.00	DESPESAS CORRENTES					2.920.000,00
3.1.00.00	PESSOAL E ENCARGOS SOCIAIS				2.199.000,00	
3.1.90.00	APLICAÇÕES DIRETAS			2.119.000,00		
3.1.90.01	APOSENTADORIAS, RESERVA REMUNERADA E REFORMAS	0.01.01.001.001	5.000,00			
3.1.90.03	PENSÕES	0.01.01.001.001	5.000,00			
3.1.90.11	VENCIMENTOS E VANTAGENS FIXAS - PESSOAL CIVIL	0.01.01.001.001	1.800.000,00			
3.1.90.13	OBRIGAÇÕES PATRONAIS	0.01.01.001.001	304.000,00			
3.1.90.91	SENTENÇAS JUDICIAIS	0.01.01.001.001	5.000,00			
3.1.91.00	APLICAÇÕES DIRETAS- INTRA-ORÇAMENTÁRIAS			80.000,00		
3.1.91.13	OBRIGAÇÕES PATRONAIS	0.01.01.001.001	80.000,00			
3.3.00.00	OUTRAS DESPESAS CORRENTES				721.000,00	
3.3.90.00	APLICAÇÕES DIRETAS			721.000,00		
3.3.90.14	DIÁRIAS - CIVIL	0.01.01.001.001	230.000,00			
3.3.90.30	MATERIAL DE CONSUMO	0.01.01.001.001	60.000,00			
3.3.90.33	PASSAGENS E DESPESAS COM LOCOMOÇÃO	0.01.01.001.001	30.000,00			
3.3.90.35	SERVIÇOS DE CONSULTORIA	0.01.01.001.001	80.000,00			
3.3.90.36	OUTROS SERVIÇOS DE TERCEIROS - PESSOA FÍSICA	0.01.01.001.001	90.000,00			
3.3.90.39	OUTROS SERVIÇOS DE TERCEIROS - PESSOA JURÍDICA	0.01.01.001.001	170.000,00			
3.3.90.92	DESPESAS DE EXERCÍCIOS ANTERIORES	0.01.01.001.001	5.000,00			
3.3.90.93	INDENIZAÇÕES E RESTITUIÇÕES	0.01.01.001.001	56.000,00			
4.0.00.00	DESPESAS DE CAPITAL					80.000,00
4.4.00.00	INVESTIMENTOS				80.000,00	
4.4.90.00	APLICAÇÕES DIRETAS			80.000,00		
4.4.90.51	OBRAS E INSTALAÇÕES	0.01.01.001.001	40.000,00			
4.4.90.52	EQUIPAMENTOS E MATERIAL PERMANENTE	0.01.01.001.001	40.000,00			
TOTAL						3.000.000,00

**PREFEITURA MUNICIPAL DE CONDADO**

PRAÇA 11 DE NOVEMBRO, 88 - CNPJ:10150068/0001-00

Orçamento Programa - Exercício de 2021

Anexo 02

Página 2

NATUREZA DA DESPESA POR ORGÃO

Órgão	Descrição	F.R.-C.A.	Elemento	Modalidade	Grupo	Categoria Econômica
02	PODER EXECUTIVO					
01	Gabinete do Prefeito					
3.0.00.00	DESPESAS CORRENTES					1.529.000,00
3.1.00.00	PESSOAL E ENCARGOS SOCIAIS				535.000,00	
3.1.90.00	APLICAÇÕES DIRETAS			520.000,00		
3.1.90.11	VENCIMENTOS E VANTAGENS FIXAS - PESSOAL CIVIL	0.01.01.001.001	440.000,00			
3.1.90.13	OBRIGAÇÕES PATRONAIS	0.01.01.001.001	70.000,00			
3.1.90.92	DESPESAS DE EXERCÍCIOS ANTERIORES	0.01.01.001.001	10.000,00			
3.1.91.00	APLICAÇÕES DIRETAS- INTRA-ORÇAMENTÁRIAS			15.000,00		
3.1.91.13	OBRIGAÇÕES PATRONAIS	0.01.01.001.001	15.000,00			
3.3.00.00	OUTRAS DESPESAS CORRENTES				994.000,00	
3.3.90.00	APLICAÇÕES DIRETAS			994.000,00		
3.3.90.14	DIÁRIAS - CIVIL	0.01.01.001.001	14.000,00			
3.3.90.30	MATERIAL DE CONSUMO	0.01.01.001.001	200.000,00			
3.3.90.33	PASSAGENS E DESPESAS COM LOCOMOÇÃO	0.01.01.001.001	30.000,00			
3.3.90.36	OUTROS SERVIÇOS DE TERCEIROS - PESSOA FÍSICA	0.01.01.001.001	100.000,00			
3.3.90.39	OUTROS SERVIÇOS DE TERCEIROS - PESSOA JURÍDICA	0.01.01.001.001	630.000,00			
3.3.90.92	DESPESAS DE EXERCÍCIOS ANTERIORES	0.01.01.001.001	20.000,00			
3.4.00.00	DESPESAS DE CAPITAL					15.000,00
3.4.00.00	INVESTIMENTOS				15.000,00	
3.4.90.00	APLICAÇÕES DIRETAS			15.000,00		
3.4.90.52	EQUIPAMENTOS E MATERIAL PERMANENTE	0.01.01.001.001	15.000,00			
TOTAL						1.544.000,00

**PREFEITURA MUNICIPAL DE CONDADO**

PRAÇA 11 DE NOVEMBRO, 88 - CNPJ:10150068/0001-00

Orçamento Programa - Exercício de 2021

Anexo 02

Página 3

NATUREZA DA DESPESA POR ORGÃO

PODER ORGÃO						
02 PODER EXECUTIVO						
02 Secretaria Mun. de Ações de Governo e Gestão Política Inst.						
Código	Especificação	F.R.-C.A.	Elemento	Modalidade	Grupo	Categoria Econômica
0.0.00.00	DESPESAS CORRENTES					1.126.000,00
1.00.00	PESSOAL E ENCARGOS SOCIAIS				642.000,00	
1.90.00	APLICAÇÕES DIRETAS			630.000,00		
1.90.04	CONTRATAÇÃO POR TEMPO DETERMINADO	0.01.01.001.001	50.000,00			
3.1.90.11	VENCIMENTOS E VANTAGENS FIXAS - PESSOAL CIVIL	0.01.01.001.001	500.000,00			
3.1.90.13	OBRIGAÇÕES PATRONAIS	0.01.01.001.001	80.000,00			
6.1.91.00	APLICAÇÕES DIRETAS- INTRA-ORÇAMENTÁRIAS			12.000,00		
1.91.13	OBRIGAÇÕES PATRONAIS	0.01.01.001.001	12.000,00			
3.00.00	OUTRAS DESPESAS CORRENTES				484.000,00	
3.50.00	TRANSFERÊNCIAS A INSTITUIÇÕES PRIVADAS SEM FINS LUCR			2.000,00		
3.3.50.43	SUBVENÇÕES SOCIAIS	0.01.01.001.001	2.000,00			
3.3.71.00	TRANSFERÊNCIA A CONSÓRCIOS PÚBLICOS			50.000,00		
3.3.71.70	RATEIO PELA PARTICIPAÇÃO EM CONSÓRCIO PÚBLICO	0.01.01.001.001	50.000,00			
3.90.00	APLICAÇÕES DIRETAS			432.000,00		
3.90.14	DIÁRIAS - CIVIL	0.01.01.001.001	20.000,00			
3.90.30	MATERIAL DE CONSUMO	0.01.01.001.001	56.000,00			
3.90.33	PASSAGENS E DESPESAS COM LOCOMOÇÃO	0.01.01.001.001	10.000,00			
3.90.36	OUTROS SERVIÇOS DE TERCEIROS - PESSOA FÍSICA	0.01.01.001.001	36.000,00			
3.90.39	OUTROS SERVIÇOS DE TERCEIROS - PESSOA JURÍDICA	0.01.01.001.001	310.000,00			
4.00.00	DESPESAS DE CAPITAL					15.000,00
4.00.00	INVESTIMENTOS				15.000,00	
4.4.90.00	APLICAÇÕES DIRETAS			15.000,00		
4.4.90.52	EQUIPAMENTOS E MATERIAL PERMANENTE	0.01.01.001.001	15.000,00			
TOTAL						1.141.000,00



PREFEITURA MUNICIPAL DE CONDADO

PRAÇA 11 DE NOVEMBRO, 88 - CNPJ:10150068/0001-00

Orçamento Programa - Exercício de 2021

Anexo 02

Página 5

NATUREZA DA DESPESA POR ORGÃO

PODER		02 Poder Executivo									
ORGÃO		03 Secretaria Mun. de Gestão Financeira									
Código	Especificação	F.R.-C.A.	Elemento	Modalidade	Grupo	Categoria Económica					
9.99.99	A CLASSIFICAR	0.01.01.001.001	740.000,00								
TOTAL										6.055.855,46	

**PREFEITURA MUNICIPAL DE CONDADO**

PRAÇA 11 DE NOVEMBRO, 88 - CNPJ:10150068/0001-00

Orçamento Programa - Exercício de 2021

Anexo 02

Página 6

NATUREZA DA DESPESA POR ORGÃO

PODER ORGÃO						
02 PODER EXECUTIVO						
04 Secretaria Municipal de Administração e Planejamento						
Código	Especificação	F.R.-C.A.	Elemento	Modalidade	Grupo	Categoria Econômica
0.0.00.00	DESPESAS CORRENTES					559.500,00
1.00.00	PESSOAL E ENCARGOS SOCIAIS				388.000,00	
1.90.00	APLICAÇÕES DIRETAS			375.000,00		
1.90.11	VENCIMENTOS E VANTAGENS FIXAS - PESSOAL CIVIL	0.01.01.001.001	325.000,00			
1.90.13	OBRIGAÇÕES PATRONAIS	0.01.01.001.001	50.000,00			
3.1.91.00	APLICAÇÕES DIRETAS- INTRA-ORÇAMENTÁRIAS			13.000,00		
3.1.91.13	OBRIGAÇÕES PATRONAIS	0.01.01.001.001	13.000,00			
3.00.00	OUTRAS DESPESAS CORRENTES				171.500,00	
3.90.00	APLICAÇÕES DIRETAS			171.500,00		
3.90.30	MATERIAL DE CONSUMO	0.01.01.001.001	30.000,00			
3.90.33	PASSAGENS E DESPESAS COM LOCOMOÇÃO	0.01.01.001.001	5.000,00			
3.90.36	OUTROS SERVIÇOS DE TERCEIROS - PESSOA FÍSICA	0.01.01.001.001	4.500,00			
3.90.39	OUTROS SERVIÇOS DE TERCEIROS - PESSOA JURÍDICA	0.01.01.001.001	130.000,00			
3.90.92	DESPESAS DE EXERCÍCIOS ANTERIORES	0.01.01.001.001	2.000,00			
4.00.00	DESPESAS DE CAPITAL					20.000,00
4.40.00	INVESTIMENTOS				20.000,00	
4.40.00	APLICAÇÕES DIRETAS			20.000,00		
4.40.52	EQUIPAMENTOS E MATERIAL PERMANENTE	0.01.01.001.001	20.000,00			
TOTAL						579.500,00

**PREFEITURA MUNICIPAL DE CONDADO**

PRAÇA 11 DE NOVEMBRO, 88 - CNPJ:10150068/0001-00

Orçamento Programa

Exercício de 2021

Anexo 02

Página 7

NATUREZA DA DESPESA POR ORGÃO

PODER		02 PODER EXECUTIVO				
ORGÃO		05 Secretaria Municipal de Educação				
Código	Especificação	F.R.-C.A.	Elemento	Modalidade	Grupo	Categoria Econômica
0.00.00	DESPESAS CORRENTES					3.000,00
1.00.00	PESSOAL E ENCARGOS SOCIAIS				3.000,00	
1.90.00	APLICAÇÕES DIRETAS			3.000,00		
1.90.04	CONTRATAÇÃO POR TEMPO DETERMINADO	0.01.01.001.001	1.000,00			
3.1.90.11	VENCIMENTOS E VANTAGENS FIXAS - PESSOAL CIVIL	0.01.01.001.001	1.000,00			
3.1.90.92	DESPESAS DE EXERCÍCIOS ANTERIORES	0.01.01.001.001	1.000,00			
TOTAL						3.000,00

**PREFEITURA MUNICIPAL DE CONDADO**

PRAÇA 11 DE NOVEMBRO, 88 - CNPJ:10150068/0001-00

Orçamento Programa - Exercício de 2021

Anexo 02

Página 8

NATUREZA DA DESPESA POR ORGÃO

Órgão	PODER EXECUTIVO	06 Sec. Municipal de Desenvolvimento Sustentável					
Código	Especificação	F.R.-C.A.	Elemento	Modalidade	Grupo	Categoria Econômica	
0.00.00	DESPESAS CORRENTES						1.841.657,48
1.00.00	PESSOAL E ENCARGOS SOCIAIS				854.000,00		
1.90.00	APLICAÇÕES DIRETAS			821.000,00			
1.90.04	CONTRATAÇÃO POR TEMPO DETERMINADO	0.01.01.001.001	185.000,00				
1.90.11	VENCIMENTOS E VANTAGENS FIXAS - PESSOAL CIVIL	0.01.01.001.001	550.000,00				
1.90.13	OBRIGAÇÕES PATRONAIS	0.01.01.001.001	85.000,00				
1.90.92	DESPESAS DE EXERCÍCIOS ANTERIORES	0.01.01.001.001	1.000,00				
1.91.00	APLICAÇÕES DIRETAS- INTRA-ORÇAMENTÁRIAS			33.000,00			
1.91.13	OBRIGAÇÕES PATRONAIS	0.01.01.001.001	33.000,00				
3.00.00	OUTRAS DESPESAS CORRENTES				987.657,48		
3.30.00	TRANSFERÊNCIAS A INSTITUIÇÕES PRIVADAS SEM FINS LUCR			2.000,00			
3.30.41	CONTRIBUIÇÕES	0.01.01.001.001	2.000,00				
3.90.00	APLICAÇÕES DIRETAS			985.657,48			
3.90.14	DIÁRIAS - CIVIL	0.01.01.001.001	5.000,00				
3.90.30	MATERIAL DE CONSUMO	0.01.01.001.001	170.000,00				
3.90.30	MATERIAL DE CONSUMO	0.02.80.110.002	134.976,38				
3.90.31	PREMIAÇÕES CULTURAIS, ARTÍSTICAS, CIENTÍFICAS, DESP	0.01.01.001.001	21.000,00				
3.90.31	PREMIAÇÕES CULTURAIS, ARTÍSTICAS, CIENTÍFICAS, DESP	0.02.80.110.002	3.000,00				
3.90.32	MATERIAL, BEM OU SERVIÇO PARA DISTRIBUIÇÃO GRATUIT.	0.01.01.001.001	27.000,00				
3.90.33	PASSAGENS E DESPESAS COM LOCOMOÇÃO	0.01.01.001.001	3.000,00				
3.90.33	PASSAGENS E DESPESAS COM LOCOMOÇÃO	0.02.80.110.002	21.500,00				
3.90.36	OUTROS SERVIÇOS DE TERCEIROS - PESSOA FÍSICA	0.01.01.001.001	91.000,00				
3.90.36	OUTROS SERVIÇOS DE TERCEIROS - PESSOA FÍSICA	0.02.80.110.002	7.569,70				
3.90.39	OUTROS SERVIÇOS DE TERCEIROS - PESSOA JURÍDICA	0.01.01.001.001	189.000,00				
3.90.39	OUTROS SERVIÇOS DE TERCEIROS - PESSOA JURÍDICA	0.02.80.110.002	311.611,40				
3.90.92	DESPESAS DE EXERCÍCIOS ANTERIORES	0.01.01.001.001	1.000,00				
4.00.00	DESPESAS DE CAPITAL					65.000,00	
4.40.00	INVESTIMENTOS				65.000,00		
4.90.00	APLICAÇÕES DIRETAS			65.000,00			
4.90.52	EQUIPAMENTOS E MATERIAL PERMANENTE	0.01.01.001.001	65.000,00				
TOTAL							1.906.657,48

**PREFEITURA MUNICIPAL DE CONDADO**

PRAÇA 11 DE NOVEMBRO, 88 - CNPJ:10150068/0001-00

Orçamento Programa - Exercício de 2021

Anexo 02

Página 9

NATUREZA DA DESPESA POR ORGÃO

PODER ORGÃO						
02 PODER EXECUTIVO						
07 Secretaria Municipal de Saúde						
Código	Especificação	F.R.-C.A.	Elemento	Modalidade	Grupo	Categoria Econômica
0.0.00.00	DESPESAS CORRENTES					7.000,00
1.00.00	PESSOAL E ENCARGOS SOCIAIS				7.000,00	
1.90.00	APLICAÇÕES DIRETAS			7.000,00		
1.90.04	CONTRATAÇÃO POR TEMPO DETERMINADO	0.01.01.001.001	2.000,00			
3.1.90.11	VENCIMENTOS E VANTAGENS FIXAS - PESSOAL CIVIL	0.01.01.001.001	4.000,00			
3.1.90.92	DESPESAS DE EXERCÍCIOS ANTERIORES	0.01.01.001.001	1.000,00			
TOTAL						7.000,00

**PREFEITURA MUNICIPAL DE CONDADO**

PRAÇA 11 DE NOVEMBRO, 88 - CNPJ:10150068/0001-00

Orçamento Programa - Exercício de 2021

Anexo 02

Página 10

NATUREZA DA DESPESA POR ORGÃO

PODER ORGÃO						
02 PODER EXECUTIVO						
08 Secretaria Municipal de Desenvolvimento Social						
Código	Especificação	F.R.-C.A.	Elemento	Modalidade	Grupo	Categoria Econômica
3.0.00.00	DESPESAS CORRENTES					65.000,00
3.1.00.00	PESSOAL E ENCARGOS SOCIAIS				65.000,00	
3.1.90.00	APLICAÇÕES DIRETAS			65.000,00		
3.1.90.03	PENSÕES	0.01.01.001.001	60.000,00			
3.1.90.04	CONTRATAÇÃO POR TEMPO DETERMINADO	0.01.01.001.001	2.000,00			
3.1.90.11	VENCIMENTOS E VANTAGENS FIXAS - PESSOAL CIVIL	0.01.01.001.001	2.000,00			
3.1.90.13	OBRIGAÇÕES PATRONAIS	0.01.01.001.001	1.000,00			
TOTAL						65.000,00

**PREFEITURA MUNICIPAL DE CONDADO**

PRAÇA 11 DE NOVEMBRO, 88 - CNPJ:10150068/0001-00

Orçamento Programa - Exercício de 2021

Anexo 02

Página 11

NATUREZA DA DESPESA POR ORGÃO

PODER	02 PODER EXECUTIVO					
ORGÃO	09 Secretaria Municipal de Planej,Urbano, Obras e Serv.Públicos					
Código	Especificação	F.R.-C.A.	Elemento	Modalidade	Grupo	Categoria Econômica
3.0.00.00	DESPESAS CORRENTES					7.744.856,84
3.1.00.00	PESSOAL E ENCARGOS SOCIAIS				3.267.000,00	
3.1.90.00	APLICAÇÕES DIRETAS			3.002.000,00		
3.1.90.04	CONTRATAÇÃO POR TEMPO DETERMINADO	0.01.01.001.001	1.430.000,00			
3.1.90.11	VENCIMENTOS E VANTAGENS FIXAS - PESSOAL CIVIL	0.01.01.001.001	1.500.000,00			
3.1.90.13	OBRIGAÇÕES PATRONAIS	0.01.01.001.001	70.000,00			
3.1.90.92	DESPESAS DE EXERCÍCIOS ANTERIORES	0.01.01.001.001	2.000,00			
3.1.91.00	APLICAÇÕES DIRETAS- INTRA-ORÇAMENTÁRIAS			265.000,00		
3.1.91.13	OBRIGAÇÕES PATRONAIS	0.01.01.001.001	265.000,00			
3.3.00.00	OUTRAS DESPESAS CORRENTES				4.477.856,84	
3.3.90.00	APLICAÇÕES DIRETAS			4.477.856,84		
3.3.90.14	DIÁRIAS - CIVIL	0.01.01.001.001	5.000,00			
3.3.90.30	MATERIAL DE CONSUMO	0.01.01.001.001	550.000,00			
3.3.90.30	MATERIAL DE CONSUMO	0.01.92.110.006	350.000,00			
3.3.90.33	PASSAGENS E DESPESAS COM LOCOMOÇÃO	0.01.01.001.001	5.000,00			
3.3.90.36	OUTROS SERVIÇOS DE TERCEIROS - PESSOA FÍSICA	0.01.01.001.001	100.000,00			
3.3.90.37	LOCAÇÃO DE MÃO-DE-OBRA	0.01.01.001.001	25.000,00			
3.3.90.39	OUTROS SERVIÇOS DE TERCEIROS - PESSOA JURÍDICA	0.01.01.001.001	3.042.856,84			
3.3.90.39	OUTROS SERVIÇOS DE TERCEIROS - PESSOA JURÍDICA	0.01.92.110.006	400.000,00			
4.0.00.00	DESPESAS DE CAPITAL					1.007.396,96
4.4.00.00	INVESTIMENTOS				1.007.396,96	
4.4.90.00	APLICAÇÕES DIRETAS			1.007.396,96		
4.4.90.51	OBRAS E INSTALAÇÕES	0.01.01.001.001	189.935,95			
4.4.90.51	OBRAS E INSTALAÇÕES	0.01.91.110.005	65.000,00			
4.4.90.51	OBRAS E INSTALAÇÕES	0.01.92.110.006	50.000,00			
4.4.90.51	OBRAS E INSTALAÇÕES	0.02.66.110.007	150.000,00			
4.4.90.51	OBRAS E INSTALAÇÕES	0.05.21.110.001	433.000,00			
4.4.90.52	EQUIPAMENTOS E MATERIAL PERMANENTE	0.01.01.001.001	69.461,01			
4.4.90.61	AQUISIÇÃO DE IMÓVEIS	0.01.01.001.001	50.000,00			
TOTAL						8.752.253,80

**PREFEITURA MUNICIPAL DE CONDADO**

PRAÇA 11 DE NOVEMBRO, 88 - CNPJ:10150068/0001-00

Orçamento Programa - Exercício de 2021

Anexo 02

Página 12

NATUREZA DA DESPESA POR ORGÃO

PODER ORGÃO	03 FUNDOS 01 FUNDO MUNICIPAL DE SAÚDE DO CONDADO					
Código	Especificação	F.R.-C.A.	Elemento	Modalidade	Grupo	Categoria Econômica
3.0.00.00	DESPESAS CORRENTES					16.259.147,56
3.1.00.00	PESSOAL E ENCARGOS SOCIAIS				1.899.000,00	
3.1.90.00	APLICAÇÕES DIRETAS			10.756.000,00		
3.1.90.04	CONTRATAÇÃO POR TEMPO DETERMINADO	0.01.76.001.001	4.034.000,00			
3.1.90.04	CONTRATAÇÃO POR TEMPO DETERMINADO	0.05.02.300.001	2.051.000,00			
3.1.90.04	CONTRATAÇÃO POR TEMPO DETERMINADO	0.05.08.300.008	296.000,00			
3.1.90.04	CONTRATAÇÃO POR TEMPO DETERMINADO	0.05.08.300.009	10.000,00			
3.1.90.04	CONTRATAÇÃO POR TEMPO DETERMINADO	0.05.13.300.013	38.000,00			
3.1.90.11	VENCIMENTOS E VANTAGENS FIXAS - PESSOAL CIVIL	0.01.76.001.001	1.939.000,00			
3.1.90.11	VENCIMENTOS E VANTAGENS FIXAS - PESSOAL CIVIL	0.05.02.300.001	1.194.000,00			
3.1.90.11	VENCIMENTOS E VANTAGENS FIXAS - PESSOAL CIVIL	0.05.08.300.008	680.000,00			
3.1.90.11	VENCIMENTOS E VANTAGENS FIXAS - PESSOAL CIVIL	0.05.08.300.009	152.000,00			
3.1.90.11	VENCIMENTOS E VANTAGENS FIXAS - PESSOAL CIVIL	0.05.13.300.013	33.000,00			
3.1.90.11	VENCIMENTOS E VANTAGENS FIXAS - PESSOAL CIVIL	0.05.13.300.014	199.000,00			
3.1.90.13	OBRIGAÇÕES PATRONAIS	0.01.76.001.001	128.000,00			
3.1.90.92	DESPESAS DE EXERCÍCIOS ANTERIORES	0.01.76.001.001	2.000,00			
3.1.91.00	APLICAÇÕES DIRETAS- INTRA-ORÇAMENTÁRIAS			1.143.000,00		
3.1.91.13	OBRIGAÇÕES PATRONAIS	0.01.76.001.001	1.142.000,00			
3.1.91.13	OBRIGAÇÕES PATRONAIS	0.05.02.300.001	1.000,00			
3.3.00.00	OUTRAS DESPESAS CORRENTES				4.360.147,56	
3.3.90.00	APLICAÇÕES DIRETAS			4.360.147,56		
3.3.90.14	DIÁRIAS - CIVIL	0.01.76.001.001	27.000,00			
3.3.90.30	MATERIAL DE CONSUMO	0.01.76.001.001	802.000,00			
3.3.90.30	MATERIAL DE CONSUMO	0.02.15.300.097	40.000,00			
3.3.90.30	MATERIAL DE CONSUMO	0.05.02.300.001	623.000,00			
3.3.90.30	MATERIAL DE CONSUMO	0.05.08.300.008	42.000,00			
3.3.90.30	MATERIAL DE CONSUMO	0.05.08.300.009	11.000,00			
3.3.90.30	MATERIAL DE CONSUMO	0.05.11.300.012	161.000,00			
3.3.90.30	MATERIAL DE CONSUMO	0.05.13.300.013	4.000,00			
3.3.90.30	MATERIAL DE CONSUMO	0.05.13.300.014	11.000,00			
3.3.90.32	MATERIAL, BEM OU SERVIÇO PARA DISTRIBUIÇÃO GRATUIT.	0.01.76.001.001	90.000,00			
3.3.90.33	PASSAGENS E DESPESAS COM LOCOMOÇÃO	0.01.76.001.001	5.000,00			
3.3.90.36	OUTROS SERVIÇOS DE TERCEIROS - PESSOA FÍSICA	0.01.76.001.001	161.000,00			
3.3.90.36	OUTROS SERVIÇOS DE TERCEIROS - PESSOA FÍSICA	0.05.02.300.001	328.000,00			
3.3.90.36	OUTROS SERVIÇOS DE TERCEIROS - PESSOA FÍSICA	0.05.08.300.008	42.000,00			
3.3.90.36	OUTROS SERVIÇOS DE TERCEIROS - PESSOA FÍSICA	0.05.08.300.009	1.000,00			
3.3.90.36	OUTROS SERVIÇOS DE TERCEIROS - PESSOA FÍSICA	0.05.11.300.012	4.000,00			
3.3.90.36	OUTROS SERVIÇOS DE TERCEIROS - PESSOA FÍSICA	0.05.13.300.013	15.000,00			
3.3.90.36	OUTROS SERVIÇOS DE TERCEIROS - PESSOA FÍSICA	0.05.13.300.014	6.000,00			

**PREFEITURA MUNICIPAL DE CONDADO**

PRAÇA 11 DE NOVEMBRO, 88 - CNPJ:10150068/0001-00

Orçamento Programa - Exercício de 2021

Anexo 02

Página 13

NATUREZA DA DESPESA POR ORGÃO

PODER ORGÃO						
03 FUNDOS						
01 FUNDO MUNICIPAL DE SAÚDE DO CONDADO						
Código	Especificação	F.R.-C.A.	Elemento	Modalidade	Grupo	Categoria Econômica
3.3.90.39	OUTROS SERVIÇOS DE TERCEIROS - PESSOA JURÍDICA	0.01.76.001.001	574.147,56			
3.3.90.39	OUTROS SERVIÇOS DE TERCEIROS - PESSOA JURÍDICA	0.05.02.300.001	1.156.000,00			
3.3.90.39	OUTROS SERVIÇOS DE TERCEIROS - PESSOA JURÍDICA	0.05.08.300.008	32.000,00			
3.3.90.39	OUTROS SERVIÇOS DE TERCEIROS - PESSOA JURÍDICA	0.05.08.300.009	1.000,00			
3.3.90.39	OUTROS SERVIÇOS DE TERCEIROS - PESSOA JURÍDICA	0.05.11.300.012	4.000,00			
3.3.90.39	OUTROS SERVIÇOS DE TERCEIROS - PESSOA JURÍDICA	0.05.13.300.013	15.000,00			
3.3.90.39	OUTROS SERVIÇOS DE TERCEIROS - PESSOA JURÍDICA	0.05.13.300.014	7.000,00			
3.3.90.47	OBRIGAÇÕES TRIBUTÁRIAS E CONTRIBUTIVAS	0.01.76.001.001	1.000,00			
3.3.90.48	OUTROS AUXÍLIOS FINANCEIROS A PESSOA FÍSICA	0.01.76.001.001	196.000,00			
3.3.90.92	DESPESAS DE EXERCÍCIOS ANTERIORES	0.01.76.001.001	1.000,00			
4.0.00.00	DESPESAS DE CAPITAL					1.517.000,00
4.0.00.00	INVESTIMENTOS				1.517.000,00	
4.90.00	APLICAÇÕES DIRETAS			1.517.000,00		
4.90.51	OBRAS E INSTALAÇÕES	0.01.76.001.001	95.000,00			
4.90.51	OBRAS E INSTALAÇÕES	0.05.02.300.001	150.000,00			
4.90.51	OBRAS E INSTALAÇÕES	0.05.08.300.008	50.000,00			
4.90.51	OBRAS E INSTALAÇÕES	0.05.21.300.098	267.000,00			
4.90.52	EQUIPAMENTOS E MATERIAL PERMANENTE	0.01.76.001.001	343.000,00			
4.90.52	EQUIPAMENTOS E MATERIAL PERMANENTE	0.05.02.300.001	350.000,00			
4.90.52	EQUIPAMENTOS E MATERIAL PERMANENTE	0.05.08.300.008	257.000,00			
4.90.52	EQUIPAMENTOS E MATERIAL PERMANENTE	0.05.13.300.014	5.000,00			
TOTAL						17.776.147,56

**PREFEITURA MUNICIPAL DE CONDADO**

PRAÇA 11 DE NOVEMBRO, 88 - CNPJ:10150068/0001-00

Orçamento Programa - Exercício de 2021

Anexo 02

Página 14

NATUREZA DA DESPESA POR ORGÃO

PODER ORGÃO	03 FUNDOS 02 FUNDO MUNICIPAL DE ASSISTENCIA SOCIAL DO CONDADO					
Código	Especificação	F.R.-C.A.	Elemento	Modalidade	Grupo	Categoria Econômica
3.0.00.00	DESPESAS CORRENTES					2.587.000,00
3.1.00.00	PESSOAL E ENCARGOS SOCIAIS				1.269.000,00	
3.1.90.00	APLICAÇÕES DIRETAS			1.241.000,00		
3.1.90.04	CONTRATAÇÃO POR TEMPO DETERMINADO	0.01.01.001.001	306.000,00			
3.1.90.04	CONTRATAÇÃO POR TEMPO DETERMINADO	0.05.16.500.003	80.000,00			
3.1.90.04	CONTRATAÇÃO POR TEMPO DETERMINADO	0.05.17.500.004	42.000,00			
3.1.90.04	CONTRATAÇÃO POR TEMPO DETERMINADO	0.05.18.500.001	104.000,00			
3.1.90.04	CONTRATAÇÃO POR TEMPO DETERMINADO	0.05.19.500.006	42.000,00			
3.1.90.04	CONTRATAÇÃO POR TEMPO DETERMINADO	0.05.39.500.013	96.000,00			
3.1.90.11	VENCIMENTOS E VANTAGENS FIXAS - PESSOAL CIVIL	0.01.01.001.001	483.000,00			
3.1.90.13	OBRIGAÇÕES PATRONAIS	0.01.01.001.001	87.000,00			
3.1.90.94	INDENIZAÇÕES E RESTITUIÇÕES TRABALHISTAS	0.01.01.001.001	1.000,00			
3.1.91.00	APLICAÇÕES DIRETAS- INTRA-ORÇAMENTÁRIAS			28.000,00		
3.1.91.13	OBRIGAÇÕES PATRONAIS	0.01.01.001.001	28.000,00			
3.3.00.00	OUTRAS DESPESAS CORRENTES				1.318.000,00	
3.3.50.00	TRANSFERÊNCIAS A INSTITUIÇÕES PRIVADAS SEM FINS LUCR			48.000,00		
3.3.50.43	SUBVENÇÕES SOCIAIS	0.01.01.001.001	48.000,00			
3.3.90.00	APLICAÇÕES DIRETAS			1.270.000,00		
3.3.90.04	CONTRATAÇÃO POR TEMPO DETERMINADO	0.05.39.500.013	19.000,00			
3.3.90.14	DIÁRIAS - CIVIL	0.01.01.001.001	31.000,00			
3.3.90.14	DIÁRIAS - CIVIL	0.05.19.500.006	6.000,00			
3.3.90.30	MATERIAL DE CONSUMO	0.01.01.001.001	92.000,00			
3.3.90.30	MATERIAL DE CONSUMO	0.02.36.500.002	1.000,00			
3.3.90.30	MATERIAL DE CONSUMO	0.05.16.500.003	14.000,00			
3.3.90.30	MATERIAL DE CONSUMO	0.05.17.500.004	20.000,00			
3.3.90.30	MATERIAL DE CONSUMO	0.05.18.500.001	70.000,00			
3.3.90.30	MATERIAL DE CONSUMO	0.05.19.500.006	30.000,00			
3.3.90.30	MATERIAL DE CONSUMO	0.05.20.500.007	5.000,00			
3.3.90.30	MATERIAL DE CONSUMO	0.05.39.500.013	30.000,00			
3.3.90.32	MATERIAL, BEM OU SERVIÇO PARA DISTRIBUIÇÃO GRATUIT.	0.01.01.001.001	251.000,00			
3.3.90.32	MATERIAL, BEM OU SERVIÇO PARA DISTRIBUIÇÃO GRATUIT.	0.02.35.500.011	15.000,00			
3.3.90.33	PASSAGENS E DESPESAS COM LOCOMOÇÃO	0.01.01.001.001	2.000,00			
3.3.90.36	OUTROS SERVIÇOS DE TERCEIROS - PESSOA FÍSICA	0.01.01.001.001	150.000,00			
3.3.90.36	OUTROS SERVIÇOS DE TERCEIROS - PESSOA FÍSICA	0.02.36.500.002	2.000,00			
3.3.90.36	OUTROS SERVIÇOS DE TERCEIROS - PESSOA FÍSICA	0.05.16.500.003	7.000,00			
3.3.90.36	OUTROS SERVIÇOS DE TERCEIROS - PESSOA FÍSICA	0.05.17.500.004	20.000,00			
3.3.90.36	OUTROS SERVIÇOS DE TERCEIROS - PESSOA FÍSICA	0.05.18.500.001	11.000,00			
3.3.90.36	OUTROS SERVIÇOS DE TERCEIROS - PESSOA FÍSICA	0.05.19.500.006	10.000,00			
3.3.90.36	OUTROS SERVIÇOS DE TERCEIROS - PESSOA FÍSICA	0.05.20.500.007	5.000,00			

**PREFEITURA MUNICIPAL DE CONDADO**

PRAÇA 11 DE NOVEMBRO, 88 - CNPJ:10150068/0001-00

Orçamento Programa - Exercício de 2021

Anexo 02

Página 15

NATUREZA DA DESPESA POR ORGÃO

PODER ORGÃO	03 FUNDOS 02 FUNDO MUNICIPAL DE ASSISTENCIA SOCIAL DO CONDADO					
Código	Especificação	F.R.-C.A.	Elemento	Modalidade	Grupo	Categoria Econômica
3.3.90.36	OUTROS SERVIÇOS DE TERCEIROS - PESSOA FÍSICA	0.05.22.500.005	5.000,00			
3.3.90.36	OUTROS SERVIÇOS DE TERCEIROS - PESSOA FÍSICA	0.05.39.500.013	11.000,00			
3.3.90.39	OUTROS SERVIÇOS DE TERCEIROS - PESSOA JURÍDICA	0.01.01.001.001	256.000,00			
3.3.90.39	OUTROS SERVIÇOS DE TERCEIROS - PESSOA JURÍDICA	0.02.36.500.002	13.000,00			
3.3.90.39	OUTROS SERVIÇOS DE TERCEIROS - PESSOA JURÍDICA	0.05.16.500.003	10.000,00			
3.3.90.39	OUTROS SERVIÇOS DE TERCEIROS - PESSOA JURÍDICA	0.05.17.500.004	30.000,00			
3.3.90.39	OUTROS SERVIÇOS DE TERCEIROS - PESSOA JURÍDICA	0.05.18.500.001	80.000,00			
3.3.90.39	OUTROS SERVIÇOS DE TERCEIROS - PESSOA JURÍDICA	0.05.19.500.006	35.000,00			
3.3.90.39	OUTROS SERVIÇOS DE TERCEIROS - PESSOA JURÍDICA	0.05.20.500.007	10.000,00			
3.3.90.39	OUTROS SERVIÇOS DE TERCEIROS - PESSOA JURÍDICA	0.05.39.500.013	25.000,00			
3.3.90.47	OBRIGAÇÕES TRIBUTÁRIAS E CONTRIBUTIVAS	0.01.01.001.001	1.000,00			
3.3.90.92	DESPESAS DE EXERCÍCIOS ANTERIORES	0.01.01.001.001	2.000,00			
3.3.90.93	INDENIZAÇÕES E RESTITUIÇÕES	0.01.01.001.001	1.000,00			
4.0.00.00	DESPESAS DE CAPITAL					434.000,00
4.4.00.00	INVESTIMENTOS				434.000,00	
4.4.90.00	APLICAÇÕES DIRETAS			434.000,00		
4.4.90.51	OBRAS E INSTALAÇÕES	0.05.16.500.003	1.000,00			
4.4.90.51	OBRAS E INSTALAÇÕES	0.05.21.500.008	81.000,00			
4.4.90.52	EQUIPAMENTOS E MATERIAL PERMANENTE	0.01.01.001.001	31.000,00			
4.4.90.52	EQUIPAMENTOS E MATERIAL PERMANENTE	0.02.36.500.002	15.000,00			
4.4.90.52	EQUIPAMENTOS E MATERIAL PERMANENTE	0.05.16.500.003	3.000,00			
4.4.90.52	EQUIPAMENTOS E MATERIAL PERMANENTE	0.05.17.500.004	3.000,00			
4.4.90.52	EQUIPAMENTOS E MATERIAL PERMANENTE	0.05.18.500.001	10.000,00			
4.4.90.52	EQUIPAMENTOS E MATERIAL PERMANENTE	0.05.19.500.006	20.000,00			
4.4.90.52	EQUIPAMENTOS E MATERIAL PERMANENTE	0.05.20.500.007	1.000,00			
4.4.90.52	EQUIPAMENTOS E MATERIAL PERMANENTE	0.05.21.500.008	269.000,00			
TOTAL						3.021.000,00

**PREFEITURA MUNICIPAL DE CONDADO**

PRAÇA 11 DE NOVEMBRO, 88 - CNPJ:10150068/0001-00

Orçamento Programa - Exercício de 2021

Anexo 02

Página 16

NATUREZA DA DESPESA POR ORGÃO

PODER ORGÃO						
03 FUNDOS						
03 FUNDO MUN. DO DIREITO DA CRIANÇA E DO ADOLESCENTE						
Código	Especificação	F.R.-C.A.	Elemento	Modalidade	Grupo	Categoria Econômica
0.00.00	DESPESAS CORRENTES					10.000,00
1.00.00	PESSOAL E ENCARGOS SOCIAIS				6.000,00	
1.90.00	APLICAÇÕES DIRETAS			5.000,00		
1.90.04	CONTRATAÇÃO POR TEMPO DETERMINADO	0.01.01.001.001	2.000,00			
1.90.11	VENCIMENTOS E VANTAGENS FIXAS - PESSOAL CIVIL	0.01.01.001.001	2.000,00			
1.90.13	OBRIGAÇÕES PATRONAIS	0.01.01.001.001	1.000,00			
1.91.00	APLICAÇÕES DIRETAS- INTRA-ORÇAMENTÁRIAS			1.000,00		
1.91.13	OBRIGAÇÕES PATRONAIS	0.01.01.001.001	1.000,00			
3.00.00	OUTRAS DESPESAS CORRENTES				4.000,00	
3.30.00	APLICAÇÕES DIRETAS			4.000,00		
3.30.14	DIÁRIAS - CIVIL	0.01.01.001.001	1.000,00			
3.30.30	MATERIAL DE CONSUMO	0.01.01.001.001	1.000,00			
3.30.36	OUTROS SERVIÇOS DE TERCEIROS - PESSOA FÍSICA	0.01.01.001.001	1.000,00			
3.30.39	OUTROS SERVIÇOS DE TERCEIROS - PESSOA JURÍDICA	0.01.01.001.001	1.000,00			
TOTAL						10.000,00

**PREFEITURA MUNICIPAL DE CONDADO**

PRAÇA 11 DE NOVEMBRO, 88 - CNPJ:10150068/0001-00

Orçamento Programa - Exercício de 2021

Anexo 02

Página 17

NATUREZA DA DESPESA POR ORGÃO

Código	Especificação	F.R.-C.A.	Elemento	Modalidade	Grupo	Categoria Económica
PODER	03 FUNDOS					
ORGÃO	04 Fundo Municipal de Apoio ao Desenvolvimento Municipal - FEM					
3.0.00.00	DESPESAS CORRENTES					17.000,00
3.3.00.00	OUTRAS DESPESAS CORRENTES				17.000,00	
3.3.90.00	APLICAÇÕES DIRETAS			17.000,00		
3.3.90.30	MATERIAL DE CONSUMO	0.02.80.110.002	7.000,00			
3.3.90.36	OUTROS SERVIÇOS DE TERCEIROS - PESSOA FÍSICA	0.02.80.110.002	5.000,00			
3.3.90.39	OUTROS SERVIÇOS DE TERCEIROS - PESSOA JURÍDICA	0.02.80.110.002	5.000,00			
4.0.00.00	DESPESAS DE CAPITAL					551.342,52
4.4.00.00	INVESTIMENTOS				551.342,52	
4.4.90.00	APLICAÇÕES DIRETAS			551.342,52		
4.4.90.51	OBRAS E INSTALAÇÕES	0.01.01.001.001	100.000,00			
4.4.90.51	OBRAS E INSTALAÇÕES	0.02.80.110.002	411.342,52			
4.4.90.52	EQUIPAMENTOS E MATERIAL PERMANENTE	0.02.80.110.002	40.000,00			
TOTAL						568.342,52



NATUREZA DA DESPESA POR ORGÃO

PODER ORGÃO	03 FUNDOS 06 FUNDO MUNICIPAL DE EDUCAÇÃO					
Código	Especificação	F.R.-C.A.	Elemento	Modalidade	Grupo	Categoria Econômica
3.0.00.00	DESPESAS CORRENTES					20.845.257,23
3.1.00.00	PESSOAL E ENCARGOS SOCIAIS				17.371.284,06	
3.1.90.00	APLICAÇÕES DIRETAS			13.644.930,60		
3.1.90.04	CONTRATAÇÃO POR TEMPO DETERMINADO	0.01.77.001.001	540.000,00			
3.1.90.04	CONTRATAÇÃO POR TEMPO DETERMINADO	0.05.23.250.004	427.200,00			
3.1.90.04	CONTRATAÇÃO POR TEMPO DETERMINADO	0.05.24.250.005	845.800,00			
3.1.90.04	CONTRATAÇÃO POR TEMPO DETERMINADO	0.05.25.250.004	177.000,00			
3.1.90.04	CONTRATAÇÃO POR TEMPO DETERMINADO	0.05.25.250.005	103.000,00			
3.1.90.11	VENCIMENTOS E VANTAGENS FIXAS - PESSOAL CIVIL	0.01.77.001.001	632.000,00			
3.1.90.11	VENCIMENTOS E VANTAGENS FIXAS - PESSOAL CIVIL	0.05.23.250.004	8.647.800,00			
3.1.90.11	VENCIMENTOS E VANTAGENS FIXAS - PESSOAL CIVIL	0.05.24.250.005	1.644.000,00			
3.1.90.11	VENCIMENTOS E VANTAGENS FIXAS - PESSOAL CIVIL	0.05.25.250.004	519.200,00			
3.1.90.11	VENCIMENTOS E VANTAGENS FIXAS - PESSOAL CIVIL	0.05.25.250.005	2.000,00			
3.1.90.13	OBRIGAÇÕES PATRONAIS	0.01.77.001.001	80.000,00			
3.1.90.92	DESPESAS DE EXERCÍCIOS ANTERIORES	0.01.77.001.001	17.930,60			
3.1.90.94	INDENIZAÇÕES E RESTITUIÇÕES TRABALHISTAS	0.01.77.001.001	9.000,00			
3.1.91.00	APLICAÇÕES DIRETAS- INTRA-ORÇAMENTÁRIAS			3.726.353,46		
3.1.91.13	OBRIGAÇÕES PATRONAIS	0.01.77.001.001	499.353,46			
3.1.91.13	OBRIGAÇÕES PATRONAIS	0.05.23.250.004	2.295.400,00			
3.1.91.13	OBRIGAÇÕES PATRONAIS	0.05.24.250.005	346.800,00			
3.1.91.13	OBRIGAÇÕES PATRONAIS	0.05.25.250.004	412.600,00			
3.1.91.13	OBRIGAÇÕES PATRONAIS	0.05.25.250.005	172.200,00			
3.3.00.00	OUTRAS DESPESAS CORRENTES				3.473.973,17	
3.3.90.00	APLICAÇÕES DIRETAS			3.473.973,17		
3.3.90.04	CONTRATAÇÃO POR TEMPO DETERMINADO	0.01.77.001.001	1.000,00			
3.3.90.14	DIÁRIAS - CIVIL	0.01.77.001.001	12.000,00			
3.3.90.18	AUXÍLIO FINANCEIRO A ESTUDANTES	0.01.77.001.001	2.000,00			
3.3.90.30	MATERIAL DE CONSUMO	0.01.01.001.001	70.000,00			
3.3.90.30	MATERIAL DE CONSUMO	0.01.77.001.001	623.000,00			
3.3.90.30	MATERIAL DE CONSUMO	0.02.29.200.006	39.000,00			
3.3.90.30	MATERIAL DE CONSUMO	0.05.24.250.005	3.000,00			
3.3.90.30	MATERIAL DE CONSUMO	0.05.26.200.001	181.000,00			
3.3.90.30	MATERIAL DE CONSUMO	0.05.27.200.002	472.000,00			
3.3.90.30	MATERIAL DE CONSUMO	0.05.28.200.004	60.000,00			
3.3.90.30	MATERIAL DE CONSUMO	0.05.30.200.007	10.000,00			
3.3.90.32	MATERIAL, BEM OU SERVIÇO PARA DISTRIBUIÇÃO GRATUIT.	0.01.77.001.001	230.000,00			
3.3.90.33	PASSAGENS E DESPESAS COM LOCOMOÇÃO	0.01.77.001.001	1.000,00			
3.3.90.35	SERVIÇOS DE CONSULTORIA	0.01.77.001.001	2.000,00			
3.3.90.36	OUTROS SERVIÇOS DE TERCEIROS - PESSOA FÍSICA	0.01.77.001.001	118.000,00			

**PREFEITURA MUNICIPAL DE CONDADO**

PRAÇA 11 DE NOVEMBRO, 88 - CNPJ:10150068/0001-00

Orçamento Programa - Exercício de 2021

Anexo 02

Página 20

NATUREZA DA DESPESA POR ORGÃO

PODER ORGÃO	03 FUNDOS 06 FUNDO MUNICIPAL DE EDUCAÇÃO					
Código	Especificação	F.R.-C.A.	Elemento	Modalidade	Grupo	Categoria Econômica
3.3.90.36	OUTROS SERVIÇOS DE TERCEIROS - PESSOA FÍSICA	0.05.24.250.005	2.000,00			
3.3.90.36	OUTROS SERVIÇOS DE TERCEIROS - PESSOA FÍSICA	0.05.26.200.001	48.000,00			
3.3.90.36	OUTROS SERVIÇOS DE TERCEIROS - PESSOA FÍSICA	0.05.28.200.004	6.000,00			
3.3.90.36	OUTROS SERVIÇOS DE TERCEIROS - PESSOA FÍSICA	0.05.30.200.007	3.000,00			
3.3.90.39	OUTROS SERVIÇOS DE TERCEIROS - PESSOA JURÍDICA	0.01.01.001.001	400.000,00			
3.3.90.39	OUTROS SERVIÇOS DE TERCEIROS - PESSOA JURÍDICA	0.01.77.001.001	790.000,00			
3.3.90.39	OUTROS SERVIÇOS DE TERCEIROS - PESSOA JURÍDICA	0.05.24.250.005	2.000,00			
3.3.90.39	OUTROS SERVIÇOS DE TERCEIROS - PESSOA JURÍDICA	0.05.26.200.001	325.973,17			
3.3.90.39	OUTROS SERVIÇOS DE TERCEIROS - PESSOA JURÍDICA	0.05.28.200.004	10.000,00			
3.3.90.39	OUTROS SERVIÇOS DE TERCEIROS - PESSOA JURÍDICA	0.05.30.200.007	35.000,00			
3.3.90.47	OBRIGAÇÕES TRIBUTÁRIAS E CONTRIBUTIVAS	0.01.77.001.001	1.000,00			
3.3.90.92	DESPESAS DE EXERCÍCIOS ANTERIORES	0.01.77.001.001	1.000,00			
3.3.90.93	INDENIZAÇÕES E RESTITUIÇÕES	0.01.77.001.001	6.000,00			
3.3.90.93	INDENIZAÇÕES E RESTITUIÇÕES	0.05.21.200.099	20.000,00			
4.0.00.00	DESPESAS DE CAPITAL					1.283.026,83
4.4.00.00	INVESTIMENTOS				1.283.026,83	
4.4.90.00	APLICAÇÕES DIRETAS			1.283.026,83		
4.4.90.51	OBRAS E INSTALAÇÕES	0.01.77.001.001	191.000,00			
4.4.90.51	OBRAS E INSTALAÇÕES	0.05.21.200.099	50.000,00			
4.4.90.51	OBRAS E INSTALAÇÕES	0.05.24.250.005	2.000,00			
4.4.90.51	OBRAS E INSTALAÇÕES	0.05.26.200.001	210.026,83			
4.4.90.52	EQUIPAMENTOS E MATERIAL PERMANENTE	0.01.77.001.001	348.000,00			
4.4.90.52	EQUIPAMENTOS E MATERIAL PERMANENTE	0.05.21.200.099	280.000,00			
4.4.90.52	EQUIPAMENTOS E MATERIAL PERMANENTE	0.05.24.250.005	2.000,00			
4.4.90.52	EQUIPAMENTOS E MATERIAL PERMANENTE	0.05.31.200.008	100.000,00			
4.4.90.52	EQUIPAMENTOS E MATERIAL PERMANENTE	0.05.32.200.009	100.000,00			
TOTAL						22.128.284,06

**PREFEITURA MUNICIPAL DE CONDADO**

PRAÇA 11 DE NOVEMBRO, 88 - CNPJ:10150068/0001-00

Orçamento Programa - Exercício de 2021

Anexo 02

Página 21

NATUREZA DA DESPESA POR ORGÃO

PODER ORGÃO	03 FUNDOS 07 FUNDO MUNICIPAL DE CULTURA					
Código	Especificação	F.R.-C.A.	Elemento	Modalidade	Grupo	Categoria Econômica
3.0.00.00	DESPESAS CORRENTES					952.000,00
3.1.00.00	PESSOAL E ENCARGOS SOCIAIS				4.000,00	
3.1.90.00	APLICAÇÕES DIRETAS			3.000,00		
3.1.90.04	CONTRATAÇÃO POR TEMPO DETERMINADO	0.01.01.001.001	1.000,00			
3.1.90.11	VENCIMENTOS E VANTAGENS FIXAS - PESSOAL CIVIL	0.01.01.001.001	1.000,00			
3.1.90.13	OBRIGAÇÕES PATRONAIS	0.01.01.001.001	1.000,00			
3.1.91.00	APLICAÇÕES DIRETAS- INTRA-ORÇAMENTÁRIAS			1.000,00		
3.1.91.13	OBRIGAÇÕES PATRONAIS	0.01.01.001.001	1.000,00			
3.3.00.00	OUTRAS DESPESAS CORRENTES				948.000,00	
3.3.50.00	TRANSFERÊNCIAS A INSTITUIÇÕES PRIVADAS SEM FINS LUCR			24.000,00		
3.3.50.43	SUBVENÇÕES SOCIAIS	0.01.01.001.001	24.000,00			
3.3.90.00	APLICAÇÕES DIRETAS			924.000,00		
3.3.90.14	DIÁRIAS - CIVIL	0.01.01.001.001	5.000,00			
3.3.90.30	MATERIAL DE CONSUMO	0.01.01.001.001	93.000,00			
3.3.90.31	PREMIAÇÕES CULTURAIS, ARTÍSTICAS, CIENTÍFICAS, DESP(0.01.01.001.001	45.000,00			
3.3.90.32	MATERIAL, BEM OU SERVIÇO PARA DISTRIBUIÇÃO GRATUIT.	0.01.01.001.001	16.000,00			
3.3.90.36	OUTROS SERVIÇOS DE TERCEIROS - PESSOA FÍSICA	0.01.01.001.001	134.000,00			
3.3.90.39	OUTROS SERVIÇOS DE TERCEIROS - PESSOA JURÍDICA	0.01.01.001.001	630.000,00			
3.3.90.47	OBRIGAÇÕES TRIBUTÁRIAS E CONTRIBUTIVAS	0.01.01.001.001	1.000,00			
4.0.00.00	DESPESAS DE CAPITAL					55.000,00
4.4.00.00	INVESTIMENTOS				55.000,00	
4.4.90.00	APLICAÇÕES DIRETAS			55.000,00		
4.4.90.51	OBRAS E INSTALAÇÕES	0.01.01.001.001	15.000,00			
4.4.90.52	EQUIPAMENTOS E MATERIAL PERMANENTE	0.01.01.001.001	40.000,00			
TOTAL						1.007.000,00

**PREFEITURA MUNICIPAL DE CONDADO**

PRAÇA 11 DE NOVEMBRO, 88 - CNPJ:10150068/0001-00

Orçamento Programa - Exercício de 2021

Anexo 02

Página 22

NATUREZA DA DESPESA POR ORGÃO

PODER ORGÃO	04 CONSÓRCIOS 01 COMANAS					
Código	Especificação	F.R.-C.A.	Elemento	Modalidade	Grupo	Categoria Econômica
3.0.00.00	DESPESAS CORRENTES					17.596,26
3.1.00.00	PESSOAL E ENCARGOS SOCIAIS				9.537,16	
3.1.90.00	APLICAÇÕES DIRETAS			9.537,16		
3.1.90.04	CONTRATAÇÃO POR TEMPO DETERMINADO	0.06.33.130.001	1.078,86			
3.1.90.11	VENCIMENTOS E VANTAGENS FIXAS - PESSOAL CIVIL	0.06.33.130.001	6.807,63			
3.1.90.13	OBRIGAÇÕES PATRONAIS	0.06.33.130.001	1.596,72			
3.1.90.92	DESPESAS DE EXERCÍCIOS ANTERIORES	0.06.33.130.001	53,95			
3.3.00.00	OUTRAS DESPESAS CORRENTES				8.059,10	
3.3.90.00	APLICAÇÕES DIRETAS			8.059,10		
3.3.90.14	DIÁRIAS - CIVIL	0.06.33.130.001	215,77			
3.3.90.30	MATERIAL DE CONSUMO	0.06.33.130.001	215,79			
3.3.90.31	PREMIAÇÕES CULTURAIS, ARTÍSTICAS, CIENTÍFICAS, DESP	0.06.33.130.001	43,15			
3.3.90.33	PASSAGENS E DESPESAS COM LOCOMOÇÃO	0.06.33.130.001	194,19			
3.3.90.35	SERVIÇOS DE CONSULTORIA	0.06.33.130.001	1.532,00			
3.3.90.36	OUTROS SERVIÇOS DE TERCEIROS - PESSOA FÍSICA	0.06.33.130.001	819,92			
3.3.90.39	OUTROS SERVIÇOS DE TERCEIROS - PESSOA JURÍDICA	0.06.33.130.001	5.027,49			
3.3.90.92	DESPESAS DE EXERCÍCIOS ANTERIORES	0.06.33.130.001	10,79			
4.0.00.00	DESPESAS DE CAPITAL					11.362,86
4.4.00.00	INVESTIMENTOS				10.362,86	
4.4.90.00	APLICAÇÕES DIRETAS			10.362,86		
4.4.90.52	EQUIPAMENTOS E MATERIAL PERMANENTE	0.06.33.130.001	10.362,86			
4.6.00.00	AMORTIZAÇÃO DA DÍVIDA				1.000,00	
4.6.90.00	APLICAÇÕES DIRETAS			1.000,00		
4.6.90.71	PRINCIPAL DA DÍVIDA CONTRATUAL RESGATADA	0.06.33.130.001	1.000,00			
TOTAL						28.959,12



PREFEITURA MUNICIPAL DE CONDADO

PRAÇA 11 DE NOVEMBRO, 88 - CNPJ:10150068/0001-00

Orçamento Programa - Exercício de 2021
Anexo 02
Página 23

NATUREZA DA DESPESA POR ORGÃO

TOTAL GERAL

76.717.000,00



PREFEITURA MUNICIPAL DE CONDADO
PRAÇA 11 DE NOVEMBRO, 88 - CNPJ:10150068/0001-00

Orçamento Programa - Exercício de 2021
NATUREZA DA DESPESA POR ORGÃO E UNIDADE

Anexo 02
Página 1

Código	Especificação	F.R.-C.A.	Elemento	Modalidade	Grupo	Categoria Econômica
PODER	01 PODER LEGISLATIVO					
ORGÃO	01 Câmara Municipal					
UNIDADE	00 Câmara Municipal					
3.0.00.00	DESPESAS CORRENTES					2.920.000,00
3.1.00.00	PESSOAL E ENCARGOS SOCIAIS				2.199.000,00	
3.1.90.00	APLICAÇÕES DIRETAS			2.119.000,00		
3.1.90.01	APOSENTADORIAS, RESERVA REMUNERADA E REFORMAS	0.01.01.001.001	5.000,00			
3.1.90.03	PENSÕES	0.01.01.001.001	5.000,00			
3.1.90.11	VENCIMENTOS E VANTAGENS FIXAS - PESSOAL CIVIL	0.01.01.001.001	1.800.000,00			
3.1.90.13	OBRIGAÇÕES PATRONAIS	0.01.01.001.001	304.000,00			
3.1.90.91	SENTENÇAS JUDICIAIS	0.01.01.001.001	5.000,00			
3.1.91.00	APLICAÇÕES DIRETAS- INTRA-ORÇAMENTÁRIAS			80.000,00		
3.1.91.13	OBRIGAÇÕES PATRONAIS	0.01.01.001.001	80.000,00			
3.3.00.00	OUTRAS DESPESAS CORRENTES				721.000,00	
3.3.90.00	APLICAÇÕES DIRETAS			721.000,00		
3.3.90.14	DIÁRIAS - CIVIL	0.01.01.001.001	230.000,00			
3.3.90.30	MATERIAL DE CONSUMO	0.01.01.001.001	60.000,00			
3.3.90.33	PASSAGENS E DESPESAS COM LOCOMOÇÃO	0.01.01.001.001	30.000,00			
3.3.90.35	SERVIÇOS DE CONSULTORIA	0.01.01.001.001	80.000,00			
3.3.90.36	OUTROS SERVIÇOS DE TERCEIROS - PESSOA FÍSICA	0.01.01.001.001	90.000,00			
3.3.90.39	OUTROS SERVIÇOS DE TERCEIROS - PESSOA JURÍDICA	0.01.01.001.001	170.000,00			
3.3.90.92	DESPESAS DE EXERCÍCIOS ANTERIORES	0.01.01.001.001	5.000,00			
3.3.90.93	INDENIZAÇÕES E RESTITUIÇÕES	0.01.01.001.001	56.000,00			
4.0.00.00	DESPESAS DE CAPITAL					80.000,00
4.4.00.00	INVESTIMENTOS				80.000,00	
4.4.90.00	APLICAÇÕES DIRETAS			80.000,00		
4.4.90.51	OBRAS E INSTALAÇÕES	0.01.01.001.001	40.000,00			
4.4.90.52	EQUIPAMENTOS E MATERIAL PERMANENTE	0.01.01.001.001	40.000,00			
TOTAL						3.000.000,00



PREFEITURA MUNICIPAL DE CONDADO
PRAÇA 11 DE NOVEMBRO, 88 - CNPJ:10150068/0001-00

Orçamento Programa - Exercício de 2021

NATUREZA DA DESPESA POR ORGÃO E UNIDADE

Anexo 02
Página 2

PODER 02 PODER EXECUTIVO						
ORGÃO 01 Gabinete do Prefeito						
UNIDADE 00 Gabinete do Prefeito						
Código	Especificação	F.R.-C.A.	Elemento	Modalidade	Grupo	Categoria Económica
3.0.00.00	DESPESAS CORRENTES					1.529.000,00
3.1.00.00	PESSOAL E ENCARGOS SOCIAIS				535.000,00	
3.1.90.00	APLICAÇÕES DIRETAS			520.000,00		
3.1.90.11	VENCIMENTOS E VANTAGENS FIXAS - PESSOAL CIVIL	0.01.01.001.001	440.000,00			
3.1.90.13	OBRIGAÇÕES PATRONAIS	0.01.01.001.001	70.000,00			
3.1.90.92	DESPESAS DE EXERCÍCIOS ANTERIORES	0.01.01.001.001	10.000,00			
3.1.91.00	APLICAÇÕES DIRETAS- INTRA-ORÇAMENTÁRIAS			15.000,00		
3.1.91.13	OBRIGAÇÕES PATRONAIS	0.01.01.001.001	15.000,00			
3.3.00.00	OUTRAS DESPESAS CORRENTES				994.000,00	
3.3.90.00	APLICAÇÕES DIRETAS			994.000,00		
3.3.90.14	DIÁRIAS - CIVIL	0.01.01.001.001	14.000,00			
3.3.90.30	MATERIAL DE CONSUMO	0.01.01.001.001	200.000,00			
3.3.90.33	PASSAGENS E DESPESAS COM LOCOMOÇÃO	0.01.01.001.001	30.000,00			
3.3.90.36	OUTROS SERVIÇOS DE TERCEIROS - PESSOA FÍSICA	0.01.01.001.001	100.000,00			
3.3.90.39	OUTROS SERVIÇOS DE TERCEIROS - PESSOA JURÍDICA	0.01.01.001.001	630.000,00			
3.3.90.92	DESPESAS DE EXERCÍCIOS ANTERIORES	0.01.01.001.001	20.000,00			
4.0.00.00	DESPESAS DE CAPITAL					15.000,00
4.4.00.00	INVESTIMENTOS				15.000,00	
4.4.90.00	APLICAÇÕES DIRETAS			15.000,00		
4.4.90.52	EQUIPAMENTOS E MATERIAL PERMANENTE	0.01.01.001.001	15.000,00			
TOTAL						1.544.000,00

**PREFEITURA MUNICIPAL DE CONDADO**

PRAÇA 11 DE NOVEMBRO, 88 - CNPJ:10150068/0001-00

Anexo 02

Página 3

Orçamento Programa - Exercício de 2021

NATUREZA DA DESPESA POR ORGÃO E UNIDADE

Código	Especificação	F.R.-C.A.	Elemento	Modalidade	Grupo	Categoria Econômica
PODER	02 PODER EXECUTIVO					
ORGÃO	02 Secretaria Mun. de Ações de Governo e Gestão Política Inst.					
UNIDADE	00 Secretaria Mun. de Ações de Governo e Gestão Política Inst.					
3.0.00.00	DESPESAS CORRENTES					1.126.000,00
3.1.00.00	PESSOAL E ENCARGOS SOCIAIS				642.000,00	
3.1.90.00	APLICAÇÕES DIRETAS			630.000,00		
3.1.90.04	CONTRATAÇÃO POR TEMPO DETERMINADO	0.01.01.001.001	50.000,00			
3.1.90.11	VENCIMENTOS E VANTAGENS FIXAS - PESSOAL CIVIL	0.01.01.001.001	500.000,00			
3.1.90.13	OBRIGAÇÕES PATRONAIS	0.01.01.001.001	80.000,00			
3.1.91.00	APLICAÇÕES DIRETAS- INTRA-ORÇAMENTÁRIAS			12.000,00		
3.1.91.13	OBRIGAÇÕES PATRONAIS	0.01.01.001.001	12.000,00			
3.3.00.00	OUTRAS DESPESAS CORRENTES				484.000,00	
3.3.50.00	TRANSFERÊNCIAS A INSTITUIÇÕES PRIVADAS SEM FINS LUCR			2.000,00		
3.3.50.43	SUBVENÇÕES SOCIAIS	0.01.01.001.001	2.000,00			
3.3.71.00	TRANSFERÊNCIA A CONSÓRCIOS PÚBLICOS			50.000,00		
3.3.71.70	RATEIO PELA PARTICIPAÇÃO EM CONSÓRCIO PÚBLICO	0.01.01.001.001	50.000,00			
3.3.90.00	APLICAÇÕES DIRETAS			432.000,00		
3.3.90.14	DIÁRIAS - CIVIL	0.01.01.001.001	20.000,00			
3.3.90.30	MATERIAL DE CONSUMO	0.01.01.001.001	56.000,00			
3.3.90.33	PASSAGENS E DESPESAS COM LOCOMOÇÃO	0.01.01.001.001	10.000,00			
3.3.90.36	OUTROS SERVIÇOS DE TERCEIROS - PESSOA FÍSICA	0.01.01.001.001	36.000,00			
3.3.90.39	OUTROS SERVIÇOS DE TERCEIROS - PESSOA JURÍDICA	0.01.01.001.001	310.000,00			
4.0.00.00	DESPESAS DE CAPITAL					15.000,00
4.4.00.00	INVESTIMENTOS				15.000,00	
4.4.90.00	APLICAÇÕES DIRETAS			15.000,00		
4.4.90.52	EQUIPAMENTOS E MATERIAL PERMANENTE	0.01.01.001.001	15.000,00			
TOTAL						1.141.000,00

**PREFEITURA MUNICIPAL DE CONDADO**

PRAÇA 11 DE NOVEMBRO, 88 - CNPJ:10150068/0001-00

Anexo 02
Página 5

Orçamento Programa - Exercício de 2021

NATUREZA DA DESPESA POR ORGÃO E UNIDADE

Código	Especificação	F.R.-C.A.	Elemento	Modalidade	Grupo	Categoria Econômica
PODER	02 PODER EXECUTIVO					
ORGÃO	04 Secretaria Municipal de Administração e Planejamento					
UNIDADE	00 Secretaria Municipal de Administração e Planejamento					
3.0.00.00	DESPESAS CORRENTES					559.500,00
3.1.00.00	PESSOAL E ENCARGOS SOCIAIS				388.000,00	
3.1.90.00	APLICAÇÕES DIRETAS			375.000,00		
3.1.90.11	VENCIMENTOS E VANTAGENS FIXAS - PESSOAL CIVIL	0.01.01.001.001	325.000,00			
3.1.90.13	OBRIGAÇÕES PATRONAIS	0.01.01.001.001	50.000,00			
3.1.91.00	APLICAÇÕES DIRETAS- INTRA-ORÇAMENTÁRIAS			13.000,00		
3.1.91.13	OBRIGAÇÕES PATRONAIS	0.01.01.001.001	13.000,00			
3.3.00.00	OUTRAS DESPESAS CORRENTES				171.500,00	
3.3.90.00	APLICAÇÕES DIRETAS			171.500,00		
3.3.90.30	MATERIAL DE CONSUMO	0.01.01.001.001	30.000,00			
3.3.90.33	PASSAGENS E DESPESAS COM LOCOMOÇÃO	0.01.01.001.001	5.000,00			
3.3.90.36	OUTROS SERVIÇOS DE TERCEIROS - PESSOA FÍSICA	0.01.01.001.001	4.500,00			
3.3.90.39	OUTROS SERVIÇOS DE TERCEIROS - PESSOA JURÍDICA	0.01.01.001.001	130.000,00			
3.3.90.92	DESPESAS DE EXERCÍCIOS ANTERIORES	0.01.01.001.001	2.000,00			
4.0.00.00	DESPESAS DE CAPITAL					20.000,00
4.4.00.00	INVESTIMENTOS				20.000,00	
4.4.90.00	APLICAÇÕES DIRETAS			20.000,00		
4.4.90.52	EQUIPAMENTOS E MATERIAL PERMANENTE	0.01.01.001.001	20.000,00			
TOTAL						579.500,00

**PREFEITURA MUNICIPAL DE CONDADO**

PRAÇA 11 DE NOVEMBRO, 88 - CNPJ:10150068/0001-00

Anexo 02

Página 6

Orçamento Programa - Exercício de 2021

NATUREZA DA DESPESA POR ORGÃO E UNIDADE

PODER						
ORGÃO						
UNIDADE						
Código	Especificação	F.R.-C.A.	Elemento	Modalidade	Grupo	Categoria Econômica
3.0.00.00	DESPESAS CORRENTES					3.000,00
3.1.00.00	PESSOAL E ENCARGOS SOCIAIS				3.000,00	
3.1.90.00	APLICAÇÕES DIRETAS			3.000,00		
3.1.90.04	CONTRATAÇÃO POR TEMPO DETERMINADO	0.01.01.001.001	1.000,00			
3.1.90.11	VENCIMENTOS E VANTAGENS FIXAS - PESSOAL CIVIL	0.01.01.001.001	1.000,00			
3.1.90.92	DESPESAS DE EXERCÍCIOS ANTERIORES	0.01.01.001.001	1.000,00			
TOTAL						3.000,00



PREFEITURA MUNICIPAL DE CONDADO
PRAÇA 11 DE NOVEMBRO, 88 - CNPJ:10150068/0001-00

Orçamento Programa - Exercício de 2021
NATUREZA DA DESPESA POR ORGÃO E UNIDADE

Anexo 02
Página 7

PODER	02 PODER EXECUTIVO					
ORGÃO	06 Sec. Municipal de Desenvolvimento Sustentável					
UNIDADE	00 Sec. Municipal de Desenvolvimento Sustentável					
Código	Especificação	F.R.-C.A.	Elemento	Modalidade	Grupo	Categoria Econômica
3.0.00.00	DESPESAS CORRENTES					1.841.657,48
3.1.00.00	PESSOAL E ENCARGOS SOCIAIS				854.000,00	
3.1.90.00	APLICAÇÕES DIRETAS			821.000,00		
3.1.90.04	CONTRATAÇÃO POR TEMPO DETERMINADO	0.01.01.001.001	185.000,00			
3.1.90.11	VENCIMENTOS E VANTAGENS FIXAS - PESSOAL CIVIL	0.01.01.001.001	550.000,00			
3.1.90.13	OBRIGAÇÕES PATRONAIS	0.01.01.001.001	85.000,00			
3.1.90.92	DESPESAS DE EXERCÍCIOS ANTERIORES	0.01.01.001.001	1.000,00			
3.1.91.00	APLICAÇÕES DIRETAS- INTRA-ORÇAMENTÁRIAS			33.000,00		
3.1.91.13	OBRIGAÇÕES PATRONAIS	0.01.01.001.001	33.000,00			
3.3.00.00	OUTRAS DESPESAS CORRENTES				987.657,48	
3.3.50.00	TRANSFERÊNCIAS A INSTITUIÇÕES PRIVADAS SEM FINS LUCR			2.000,00		
3.3.50.41	CONTRIBUIÇÕES	0.01.01.001.001	2.000,00			
3.3.90.00	APLICAÇÕES DIRETAS			985.657,48		
3.3.90.14	DIÁRIAS - CIVIL	0.01.01.001.001	5.000,00			
3.3.90.30	MATERIAL DE CONSUMO	0.01.01.001.001	170.000,00			
3.3.90.30	MATERIAL DE CONSUMO	0.02.80.110.002	134.976,38			
3.3.90.31	PREMIAÇÕES CULTURAIS, ARTÍSTICAS, CIENTÍFICAS, DESP	0.01.01.001.001	21.000,00			
3.3.90.31	PREMIAÇÕES CULTURAIS, ARTÍSTICAS, CIENTÍFICAS, DESP	0.02.80.110.002	3.000,00			
3.3.90.32	MATERIAL, BEM OU SERVIÇO PARA DISTRIBUIÇÃO GRATUIT.	0.01.01.001.001	27.000,00			
3.3.90.33	PASSAGENS E DESPESAS COM LOCOMOÇÃO	0.01.01.001.001	3.000,00			
3.3.90.33	PASSAGENS E DESPESAS COM LOCOMOÇÃO	0.02.80.110.002	21.500,00			
3.3.90.36	OUTROS SERVIÇOS DE TERCEIROS - PESSOA FÍSICA	0.01.01.001.001	91.000,00			
3.3.90.36	OUTROS SERVIÇOS DE TERCEIROS - PESSOA FÍSICA	0.02.80.110.002	7.569,70			
3.3.90.39	OUTROS SERVIÇOS DE TERCEIROS - PESSOA JURÍDICA	0.01.01.001.001	189.000,00			
3.3.90.39	OUTROS SERVIÇOS DE TERCEIROS - PESSOA JURÍDICA	0.02.80.110.002	311.611,40			
3.3.90.92	DESPESAS DE EXERCÍCIOS ANTERIORES	0.01.01.001.001	1.000,00			
4.0.00.00	DESPESAS DE CAPITAL					65.000,00
4.4.00.00	INVESTIMENTOS				65.000,00	
4.4.90.00	APLICAÇÕES DIRETAS			65.000,00		
4.4.90.52	EQUIPAMENTOS E MATERIAL PERMANENTE	0.01.01.001.001	65.000,00			
TOTAL						1.906.657,48



PREFEITURA MUNICIPAL DE CONDADO
PRAÇA 11 DE NOVEMBRO, 88 - CNPJ:10150068/0001-00

Orçamento Programa - Exercício de 2021

NATUREZA DA DESPESA POR ORGÃO E UNIDADE

Anexo 02
Página 8

Código	Especificação	F.R.-C.A.	Elemento	Modalidade	Grupo	Categoria Econômica
3.0.00.00	DESPESAS CORRENTES					7.000,00
3.1.00.00	PESSOAL E ENCARGOS SOCIAIS				7.000,00	
3.1.90.00	APLICAÇÕES DIRETAS			7.000,00		
3.1.90.04	CONTRATAÇÃO POR TEMPO DETERMINADO	0.01.01.001.001	2.000,00			
3.1.90.11	VENCIMENTOS E VANTAGENS FIXAS - PESSOAL CIVIL	0.01.01.001.001	4.000,00			
3.1.90.92	DESPESAS DE EXERCÍCIOS ANTERIORES	0.01.01.001.001	1.000,00			
TOTAL						7.000,00



PREFEITURA MUNICIPAL DE CONDADO
PRAÇA 11 DE NOVEMBRO, 88 - CNPJ:10150068/0001-00

Orçamento Programa - Exercício de 2021

NATUREZA DA DESPESA POR ORGÃO E UNIDADE

Anexo 02
Página 9

Código	Especificação	F.R.-C.A.	Elemento	Modalidade	Grupo	Categoria Econômica
PODER	02 PODER EXECUTIVO					
ORGÃO	08 Secretaria Municipal de Desenvolvimento Social					
UNIDADE	00 Secretaria Municipal de Desenvolvimento Social					
3.0.00.00	DESPESAS CORRENTES					65.000,00
3.1.00.00	PESSOAL E ENCARGOS SOCIAIS				65.000,00	
3.1.90.00	APLICAÇÕES DIRETAS			65.000,00		
3.1.90.03	PENSÕES	0.01.01.001.001	60.000,00			
3.1.90.04	CONTRATAÇÃO POR TEMPO DETERMINADO	0.01.01.001.001	2.000,00			
3.1.90.11	VENCIMENTOS E VANTAGENS FIXAS - PESSOAL CIVIL	0.01.01.001.001	2.000,00			
3.1.90.13	OBRIGAÇÕES PATRONAIS	0.01.01.001.001	1.000,00			
TOTAL						65.000,00



Orçamento Programa - Exercício de 2021
NATUREZA DA DESPESA POR ORGÃO E UNIDADE

Código	Especificação	F.R.-C.A.	Elemento	Modalidade	Grupo	Categoria Econômica
PODER	02 PODER EXECUTIVO					
ORGÃO	09 Secretaria Municipal de Planej.Urbano, Obras e Serv.Públicos					
UNIDADE	00 Secretaria Municipal de Planej.Urbano, Obras e Serv.Públicos					
3.0.00.00	DESPESAS CORRENTES					7.744.856,84
3.1.00.00	PESSOAL E ENCARGOS SOCIAIS				3.267.000,00	
3.1.90.00	APLICAÇÕES DIRETAS			3.002.000,00		
3.1.90.04	CONTRATAÇÃO POR TEMPO DETERMINADO	0.01.01.001.001	1.430.000,00			
3.1.90.11	VENCIMENTOS E VANTAGENS FIXAS - PESSOAL CIVIL	0.01.01.001.001	1.500.000,00			
3.1.90.13	OBRIGAÇÕES PATRONAIS	0.01.01.001.001	70.000,00			
3.1.90.92	DESPESAS DE EXERCÍCIOS ANTERIORES	0.01.01.001.001	2.000,00			
3.1.91.00	APLICAÇÕES DIRETAS- INTRA-ORÇAMENTÁRIAS			265.000,00		
3.1.91.13	OBRIGAÇÕES PATRONAIS	0.01.01.001.001	265.000,00			
3.3.00.00	OUTRAS DESPESAS CORRENTES				4.477.856,84	
3.3.90.00	APLICAÇÕES DIRETAS			4.477.856,84		
3.3.90.14	DIÁRIAS - CIVIL	0.01.01.001.001	5.000,00			
3.3.90.30	MATERIAL DE CONSUMO	0.01.01.001.001	550.000,00			
3.3.90.30	MATERIAL DE CONSUMO	0.01.92.110.006	350.000,00			
3.3.90.33	PASSAGENS E DESPESAS COM LOCOMOÇÃO	0.01.01.001.001	5.000,00			
3.3.90.36	OUTROS SERVIÇOS DE TERCEIROS - PESSOA FÍSICA	0.01.01.001.001	100.000,00			
3.3.90.37	LOCAÇÃO DE MÃO-DE-OBRA	0.01.01.001.001	25.000,00			
3.3.90.39	OUTROS SERVIÇOS DE TERCEIROS - PESSOA JURÍDICA	0.01.01.001.001	3.042.856,84			
3.3.90.39	OUTROS SERVIÇOS DE TERCEIROS - PESSOA JURÍDICA	0.01.92.110.006	400.000,00			
4.0.00.00	DESPESAS DE CAPITAL					1.007.396,96
4.4.00.00	INVESTIMENTOS				1.007.396,96	
4.4.90.00	APLICAÇÕES DIRETAS			1.007.396,96		
4.4.90.51	OBRAS E INSTALAÇÕES	0.01.01.001.001	189.935,95			
4.4.90.51	OBRAS E INSTALAÇÕES	0.01.91.110.005	65.000,00			
4.4.90.51	OBRAS E INSTALAÇÕES	0.01.92.110.006	50.000,00			
4.4.90.51	OBRAS E INSTALAÇÕES	0.02.66.110.007	150.000,00			
4.4.90.51	OBRAS E INSTALAÇÕES	0.05.21.110.001	433.000,00			
4.4.90.52	EQUIPAMENTOS E MATERIAL PERMANENTE	0.01.01.001.001	69.461,01			
4.4.90.61	AQUISIÇÃO DE IMÓVEIS	0.01.01.001.001	50.000,00			
TOTAL						8.752.253,80



Orçamento Programa - Exercício de 2021
NATUREZA DA DESPESA POR ORGÃO E UNIDADE

PODER	03 FUNDOS					
ORGÃO	01 FUNDO MUNICIPAL DE SAÚDE DO CONDADO					
UNIDADE	00 Fundo Municipal de Saúde					
Código	Especificação	F.R.-C.A.	Elemento	Modalidade	Grupo	Categoria Econômica
3.0.00.00	DESPESAS CORRENTES					16.259.147,56
3.1.00.00	PESSOAL E ENCARGOS SOCIAIS				11.899.000,00	
3.1.90.00	APLICAÇÕES DIRETAS			10.756.000,00		
3.1.90.04	CONTRATAÇÃO POR TEMPO DETERMINADO	0.01.76.001.001	4.034.000,00			
3.1.90.04	CONTRATAÇÃO POR TEMPO DETERMINADO	0.05.02.300.001	2.051.000,00			
3.1.90.04	CONTRATAÇÃO POR TEMPO DETERMINADO	0.05.08.300.008	296.000,00			
3.1.90.04	CONTRATAÇÃO POR TEMPO DETERMINADO	0.05.08.300.009	10.000,00			
3.1.90.04	CONTRATAÇÃO POR TEMPO DETERMINADO	0.05.13.300.013	38.000,00			
3.1.90.11	VENCIMENTOS E VANTAGENS FIXAS - PESSOAL CIVIL	0.01.76.001.001	1.939.000,00			
3.1.90.11	VENCIMENTOS E VANTAGENS FIXAS - PESSOAL CIVIL	0.05.02.300.001	1.194.000,00			
3.1.90.11	VENCIMENTOS E VANTAGENS FIXAS - PESSOAL CIVIL	0.05.08.300.008	680.000,00			
3.1.90.11	VENCIMENTOS E VANTAGENS FIXAS - PESSOAL CIVIL	0.05.08.300.009	152.000,00			
3.1.90.11	VENCIMENTOS E VANTAGENS FIXAS - PESSOAL CIVIL	0.05.13.300.013	33.000,00			
3.1.90.11	VENCIMENTOS E VANTAGENS FIXAS - PESSOAL CIVIL	0.05.13.300.014	199.000,00			
3.1.90.13	OBRIGAÇÕES PATRONAIS	0.01.76.001.001	128.000,00			
3.1.90.92	DESPESAS DE EXERCÍCIOS ANTERIORES	0.01.76.001.001	2.000,00			
3.1.91.00	APLICAÇÕES DIRETAS- INTRA-ORÇAMENTÁRIAS			1.143.000,00		
3.1.91.13	OBRIGAÇÕES PATRONAIS	0.01.76.001.001	1.142.000,00			
3.1.91.13	OBRIGAÇÕES PATRONAIS	0.05.02.300.001	1.000,00			
3.3.00.00	OUTRAS DESPESAS CORRENTES				4.360.147,56	
3.3.90.00	APLICAÇÕES DIRETAS			4.360.147,56		
3.3.90.14	DIÁRIAS - CIVIL	0.01.76.001.001	27.000,00			
3.3.90.30	MATERIAL DE CONSUMO	0.01.76.001.001	802.000,00			
3.3.90.30	MATERIAL DE CONSUMO	0.02.15.300.097	40.000,00			
3.3.90.30	MATERIAL DE CONSUMO	0.05.02.300.001	623.000,00			
3.3.90.30	MATERIAL DE CONSUMO	0.05.08.300.009	11.000,00			
3.3.90.30	MATERIAL DE CONSUMO	0.05.08.300.008	42.000,00			
3.3.90.30	MATERIAL DE CONSUMO	0.05.11.300.012	161.000,00			
3.3.90.30	MATERIAL DE CONSUMO	0.05.13.300.014	11.000,00			
3.3.90.30	MATERIAL DE CONSUMO	0.05.13.300.013	4.000,00			
3.3.90.32	MATERIAL, BEM OU SERVIÇO PARA DISTRIBUIÇÃO GRATUIT.	0.01.76.001.001	90.000,00			
3.3.90.33	PASSAGENS E DESPESAS COM LOCOMOÇÃO	0.01.76.001.001	5.000,00			
3.3.90.36	OUTROS SERVIÇOS DE TERCEIROS - PESSOA FÍSICA	0.01.76.001.001	161.000,00			
3.3.90.36	OUTROS SERVIÇOS DE TERCEIROS - PESSOA FÍSICA	0.05.02.300.001	328.000,00			
3.3.90.36	OUTROS SERVIÇOS DE TERCEIROS - PESSOA FÍSICA	0.05.08.300.008	42.000,00			
3.3.90.36	OUTROS SERVIÇOS DE TERCEIROS - PESSOA FÍSICA	0.05.08.300.009	1.000,00			
3.3.90.36	OUTROS SERVIÇOS DE TERCEIROS - PESSOA FÍSICA	0.05.11.300.012	4.000,00			
3.3.90.36	OUTROS SERVIÇOS DE TERCEIROS - PESSOA FÍSICA	0.05.13.300.013	15.000,00			
3.3.90.36	OUTROS SERVIÇOS DE TERCEIROS - PESSOA FÍSICA	0.05.13.300.014	6.000,00			
3.3.90.39	OUTROS SERVIÇOS DE TERCEIROS - PESSOA JURÍDICA	0.01.76.001.001	574.147,56			
3.3.90.39	OUTROS SERVIÇOS DE TERCEIROS - PESSOA JURÍDICA	0.05.02.300.001	1.156.000,00			
3.3.90.39	OUTROS SERVIÇOS DE TERCEIROS - PESSOA JURÍDICA	0.05.08.300.008	32.000,00			
3.3.90.39	OUTROS SERVIÇOS DE TERCEIROS - PESSOA JURÍDICA	0.05.08.300.009	1.000,00			
3.3.90.39	OUTROS SERVIÇOS DE TERCEIROS - PESSOA JURÍDICA	0.05.11.300.012	4.000,00			
3.3.90.39	OUTROS SERVIÇOS DE TERCEIROS - PESSOA JURÍDICA	0.05.13.300.014	7.000,00			
3.3.90.39	OUTROS SERVIÇOS DE TERCEIROS - PESSOA JURÍDICA	0.05.13.300.013	15.000,00			



PREFEITURA MUNICIPAL DE CONDADO
PRAÇA 11 DE NOVEMBRO, 88 - CNPJ:10150068/0001-00

Orçamento Programa - Exercício de 2021

NATUREZA DA DESPESA POR ORGÃO E UNIDADE

Anexo 02
Página 12

Código	Especificação	F.R.-C.A.	Elemento	Modalidade	Grupo	Categoria Económica
PODER	03 FUNDOS					
ORGÃO	01 FUNDO MUNICIPAL DE SAÚDE DO CONDADO					
UNIDADE	00 Fundo Municipal de Saúde					
3.3.90.47	OBRIGAÇÕES TRIBUTÁRIAS E CONTRIBUTIVAS	0.01.76.001.001	1.000,00			
3.3.90.48	OUTROS AUXÍLIOS FINANCEIROS A PESSOA FÍSICA	0.01.76.001.001	196.000,00			
3.3.90.92	DESPESAS DE EXERCÍCIOS ANTERIORES	0.01.76.001.001	1.000,00			
4.0.00.00	DESPESAS DE CAPITAL					1.517.000,00
4.4.00.00	INVESTIMENTOS				1.517.000,00	
4.4.90.00	APLICAÇÕES DIRETAS			1.517.000,00		
4.4.90.51	OBRAS E INSTALAÇÕES	0.01.76.001.001	95.000,00			
4.4.90.51	OBRAS E INSTALAÇÕES	0.05.02.300.001	150.000,00			
4.4.90.51	OBRAS E INSTALAÇÕES	0.05.08.300.008	50.000,00			
4.4.90.51	OBRAS E INSTALAÇÕES	0.05.21.300.098	267.000,00			
4.4.90.52	EQUIPAMENTOS E MATERIAL PERMANENTE	0.01.76.001.001	343.000,00			
4.4.90.52	EQUIPAMENTOS E MATERIAL PERMANENTE	0.05.02.300.001	350.000,00			
4.4.90.52	EQUIPAMENTOS E MATERIAL PERMANENTE	0.05.08.300.008	257.000,00			
4.4.90.52	EQUIPAMENTOS E MATERIAL PERMANENTE	0.05.13.300.014	5.000,00			
TOTAL						17.776.447,56



PREFEITURA MUNICIPAL DE CONDADO
PRAÇA 11 DE NOVEMBRO, 88 - CNPJ:10150068/0001-00

Anexo 02
Página 13

Orçamento Programa - Exercício de 2021
NATUREZA DA DESPESA POR ORGÃO E UNIDADE

PODER 03 FUNDOS						
ORGÃO 02 FUNDO MUNICIPAL DE ASSISTENCIA SOCIAL DO CONDADO						
UNIDADE 00 FUNDO MUNICIPAL DE ASSISTÊNCIA SOCIAL						
Código	Especificação	F.R.-C.A.	Elemento	Modalidade	Grupo	Categoria Econômica
3.0.00.00	DESPESAS CORRENTES					2.587.000,00
3.1.00.00	PESSOAL E ENCARGOS SOCIAIS				1.269.000,00	
3.1.90.00	APLICAÇÕES DIRETAS			1.241.000,00		
3.1.90.04	CONTRATAÇÃO POR TEMPO DETERMINADO	0.01.01.001.001	306.000,00			
3.1.90.04	CONTRATAÇÃO POR TEMPO DETERMINADO	0.05.16.500.003	80.000,00			
3.1.90.04	CONTRATAÇÃO POR TEMPO DETERMINADO	0.05.17.500.004	42.000,00			
3.1.90.04	CONTRATAÇÃO POR TEMPO DETERMINADO	0.05.18.500.001	104.000,00			
3.1.90.04	CONTRATAÇÃO POR TEMPO DETERMINADO	0.05.19.500.006	42.000,00			
3.1.90.04	CONTRATAÇÃO POR TEMPO DETERMINADO	0.05.39.500.013	96.000,00			
3.1.90.11	VENCIMENTOS E VANTAGENS FIXAS - PESSOAL CIVIL	0.01.01.001.001	483.000,00			
3.1.90.13	OBRIGAÇÕES PATRONAIS	0.01.01.001.001	87.000,00			
3.1.90.94	INDENIZAÇÕES E RESTITUIÇÕES TRABALHISTAS	0.01.01.001.001	1.000,00			
3.1.91.00	APLICAÇÕES DIRETAS- INTRA-ORÇAMENTÁRIAS			28.000,00		
3.1.91.13	OBRIGAÇÕES PATRONAIS	0.01.01.001.001	28.000,00			
3.3.00.00	OUTRAS DESPESAS CORRENTES				1.318.000,00	
3.3.50.00	TRANSFERÊNCIAS A INSTITUIÇÕES PRIVADAS SEM FINS LUCR			48.000,00		
3.3.50.43	SUBVENÇÕES SOCIAIS	0.01.01.001.001	48.000,00			
3.3.90.00	APLICAÇÕES DIRETAS			1.270.000,00		
3.3.90.04	CONTRATAÇÃO POR TEMPO DETERMINADO	0.05.39.500.013	19.000,00			
3.3.90.14	DIÁRIAS - CIVIL	0.01.01.001.001	31.000,00			
3.3.90.14	DIÁRIAS - CIVIL	0.05.19.500.006	6.000,00			
3.3.90.30	MATERIAL DE CONSUMO	0.01.01.001.001	92.000,00			
3.3.90.30	MATERIAL DE CONSUMO	0.02.36.500.002	1.000,00			
3.3.90.30	MATERIAL DE CONSUMO	0.05.16.500.003	14.000,00			
3.3.90.30	MATERIAL DE CONSUMO	0.05.17.500.004	20.000,00			
3.3.90.30	MATERIAL DE CONSUMO	0.05.18.500.001	70.000,00			
3.3.90.30	MATERIAL DE CONSUMO	0.05.19.500.006	30.000,00			
3.3.90.30	MATERIAL DE CONSUMO	0.05.20.500.007	5.000,00			
3.3.90.30	MATERIAL DE CONSUMO	0.05.39.500.013	30.000,00			
3.3.90.32	MATERIAL, BEM OU SERVIÇO PARA DISTRIBUIÇÃO GRATUIT.	0.01.01.001.001	251.000,00			
3.3.90.32	MATERIAL, BEM OU SERVIÇO PARA DISTRIBUIÇÃO GRATUIT.	0.02.35.500.011	15.000,00			
3.3.90.33	PASSAGENS E DESPESAS COM LOCOMOÇÃO	0.01.01.001.001	2.000,00			
3.3.90.36	OUTROS SERVIÇOS DE TERCEIROS - PESSOA FÍSICA	0.01.01.001.001	150.000,00			
3.3.90.36	OUTROS SERVIÇOS DE TERCEIROS - PESSOA FÍSICA	0.02.36.500.002	2.000,00			
3.3.90.36	OUTROS SERVIÇOS DE TERCEIROS - PESSOA FÍSICA	0.05.16.500.003	7.000,00			
3.3.90.36	OUTROS SERVIÇOS DE TERCEIROS - PESSOA FÍSICA	0.05.17.500.004	20.000,00			
3.3.90.36	OUTROS SERVIÇOS DE TERCEIROS - PESSOA FÍSICA	0.05.18.500.001	11.000,00			
3.3.90.36	OUTROS SERVIÇOS DE TERCEIROS - PESSOA FÍSICA	0.05.19.500.006	10.000,00			
3.3.90.36	OUTROS SERVIÇOS DE TERCEIROS - PESSOA FÍSICA	0.05.20.500.007	5.000,00			
3.3.90.36	OUTROS SERVIÇOS DE TERCEIROS - PESSOA FÍSICA	0.05.22.500.005	5.000,00			
3.3.90.36	OUTROS SERVIÇOS DE TERCEIROS - PESSOA FÍSICA	0.05.39.500.013	11.000,00			
3.3.90.39	OUTROS SERVIÇOS DE TERCEIROS - PESSOA JURÍDICA	0.01.01.001.001	256.000,00			
3.3.90.39	OUTROS SERVIÇOS DE TERCEIROS - PESSOA JURÍDICA	0.02.36.500.002	13.000,00			
3.3.90.39	OUTROS SERVIÇOS DE TERCEIROS - PESSOA JURÍDICA	0.05.16.500.003	10.000,00			
3.3.90.39	OUTROS SERVIÇOS DE TERCEIROS - PESSOA JURÍDICA	0.05.17.500.004	30.000,00			
3.3.90.39	OUTROS SERVIÇOS DE TERCEIROS - PESSOA JURÍDICA	0.05.18.500.001	80.000,00			



Orçamento Programa - Exercício de 2021
NATUREZA DA DESPESA POR ORGÃO E UNIDADE

Código	Especificação	F.R.-C.A.	Elemento	Modalidade	Grupo	Categoria Econômica
PODER	03 FUNDOS					
ORGÃO	02 FUNDO MUNICIPAL DE ASSISTENCIA SOCIAL DO CONDADO					
UNIDADE	00 FUNDO MUNICIPAL DE ASSISTÊNCIA SOCIAL					
3.3.90.39	OUTROS SERVIÇOS DE TERCEIROS - PESSOA JURÍDICA	0.05.19.500.006	35.000,00			
3.3.90.39	OUTROS SERVIÇOS DE TERCEIROS - PESSOA JURÍDICA	0.05.20.500.007	10.000,00			
3.3.90.39	OUTROS SERVIÇOS DE TERCEIROS - PESSOA JURÍDICA	0.05.39.500.013	25.000,00			
3.3.90.47	OBRIGAÇÕES TRIBUTÁRIAS E CONTRIBUTIVAS	0.01.01.001.001	1.000,00			
3.3.90.92	DESPESAS DE EXERCÍCIOS ANTERIORES	0.01.01.001.001	2.000,00			
3.3.90.93	INDENIZAÇÕES E RESTITUIÇÕES	0.01.01.001.001	1.000,00			
4.0.00.00	DESPESAS DE CAPITAL					434.000,00
4.4.00.00	INVESTIMENTOS				434.000,00	
4.4.90.00	APLICAÇÕES DIRETAS			434.000,00		
4.4.90.51	OBRAS E INSTALAÇÕES	0.05.16.500.003	1.000,00			
4.4.90.51	OBRAS E INSTALAÇÕES	0.05.21.500.008	81.000,00			
4.4.90.52	EQUIPAMENTOS E MATERIAL PERMANENTE	0.01.01.001.001	31.000,00			
4.4.90.52	EQUIPAMENTOS E MATERIAL PERMANENTE	0.02.36.500.002	15.000,00			
4.4.90.52	EQUIPAMENTOS E MATERIAL PERMANENTE	0.05.16.500.003	3.000,00			
4.4.90.52	EQUIPAMENTOS E MATERIAL PERMANENTE	0.05.17.500.004	3.000,00			
4.4.90.52	EQUIPAMENTOS E MATERIAL PERMANENTE	0.05.18.500.001	10.000,00			
4.4.90.52	EQUIPAMENTOS E MATERIAL PERMANENTE	0.05.19.500.006	20.000,00			
4.4.90.52	EQUIPAMENTOS E MATERIAL PERMANENTE	0.05.20.500.007	1.000,00			
4.4.90.52	EQUIPAMENTOS E MATERIAL PERMANENTE	0.05.21.500.008	269.000,00			
TOTAL						3.021.000,00

**PREFEITURA MUNICIPAL DE CONDADO**

PRAÇA 11 DE NOVEMBRO, 88 - CNPJ:10150068/0001-00

Anexo 02
Página 15

Orçamento Programa - Exercício de 2021

NATUREZA DA DESPESA POR ORGÃO E UNIDADE

Código	Especificação	F.R.-C.A.	Elemento	Modalidade	Grupo	Categoria Econômica
PODER	03 FUNDOS					
ORGÃO	03 FUNDO MUN. DO DIREITO DA CRIANÇA E DO ADOLESCENTE					
UNIDADE	00 FUNDO MUNICIPAL DOS DIREITOS DA CRIANÇA E DO ADOLESCENTE					
3.0.00.00	DESPESAS CORRENTES					10.000,00
3.1.00.00	PESSOAL E ENCARGOS SOCIAIS				6.000,00	
3.1.90.00	APLICAÇÕES DIRETAS			5.000,00		
3.1.90.04	CONTRATAÇÃO POR TEMPO DETERMINADO	0.01.01.001.001	2.000,00			
3.1.90.11	VENCIMENTOS E VANTAGENS FIXAS - PESSOAL CIVIL	0.01.01.001.001	2.000,00			
3.1.90.13	OBRIGAÇÕES PATRONAIS	0.01.01.001.001	1.000,00			
3.1.91.00	APLICAÇÕES DIRETAS- INTRA-ORÇAMENTÁRIAS			1.000,00		
3.1.91.13	OBRIGAÇÕES PATRONAIS	0.01.01.001.001	1.000,00			
3.3.00.00	OUTRAS DESPESAS CORRENTES				4.000,00	
3.3.90.00	APLICAÇÕES DIRETAS			4.000,00		
3.3.90.14	DIÁRIAS - CIVIL	0.01.01.001.001	1.000,00			
3.3.90.30	MATERIAL DE CONSUMO	0.01.01.001.001	1.000,00			
3.3.90.36	OUTROS SERVIÇOS DE TERCEIROS - PESSOA FÍSICA	0.01.01.001.001	1.000,00			
3.3.90.39	OUTROS SERVIÇOS DE TERCEIROS - PESSOA JURÍDICA	0.01.01.001.001	1.000,00			
TOTAL						10.000,00



PREFEITURA MUNICIPAL DE CONDADO
PRAÇA 11 DE NOVEMBRO, 88 - CNPJ:10150068/0001-00

Anexo 02
Página 18

Orçamento Programa - Exercício de 2021
NATUREZA DA DESPESA POR ORGÃO E UNIDADE

Código	Especificação	F.R.-C.A.	Elemento	Modalidade	Grupo	Categoria Econômica
PODER	03 FUNDOS					
ORGÃO	06 FUNDO MUNICIPAL DE EDUCAÇÃO					
UNIDADE	00 FUNDO MUNICIPAL DE EDUCAÇÃO					
3.0.00.00	DESPESAS CORRENTES					156.000,00
3.3.00.00	OUTRAS DESPESAS CORRENTES				156.000,00	
3.3.90.00	APLICAÇÕES DIRETAS			156.000,00		
3.3.90.30	MATERIAL DE CONSUMO	0.01.77.001.001	50.000,00			
3.3.90.30	MATERIAL DE CONSUMO	0.05.24.250.005	1.000,00			
3.3.90.30	MATERIAL DE CONSUMO	0.05.26.200.001	3.000,00			
3.3.90.36	OUTROS SERVIÇOS DE TERCEIROS - PESSOA FÍSICA	0.01.77.001.001	48.000,00			
3.3.90.36	OUTROS SERVIÇOS DE TERCEIROS - PESSOA FÍSICA	0.05.24.250.005	1.000,00			
3.3.90.36	OUTROS SERVIÇOS DE TERCEIROS - PESSOA FÍSICA	0.05.26.200.001	1.000,00			
3.3.90.39	OUTROS SERVIÇOS DE TERCEIROS - PESSOA JURÍDICA	0.01.77.001.001	50.000,00			
3.3.90.39	OUTROS SERVIÇOS DE TERCEIROS - PESSOA JURÍDICA	0.05.24.250.005	1.000,00			
3.3.90.39	OUTROS SERVIÇOS DE TERCEIROS - PESSOA JURÍDICA	0.05.26.200.001	1.000,00			
4.0.00.00	DESPESAS DE CAPITAL					351.026,83
4.4.00.00	INVESTIMENTOS				351.026,83	
4.4.90.00	APLICAÇÕES DIRETAS			351.026,83		
4.4.90.51	OBRAS E INSTALAÇÕES	0.01.77.001.001	190.000,00			
4.4.90.51	OBRAS E INSTALAÇÕES	0.05.24.250.005	1.000,00			
4.4.90.51	OBRAS E INSTALAÇÕES	0.05.26.200.001	160.026,83			
TOTAL						507.026,83



PREFEITURA MUNICIPAL DE CONDADO
PRAÇA 11 DE NOVEMBRO, 88 - CNPJ:10150068/0001-00

Anexo 02
Página 19

Orçamento Programa - Exercício de 2021
NATUREZA DA DESPESA POR ORGÃO E UNIDADE

PODER	03 FUNDOS					
ORGÃO	06 FUNDO MUNICIPAL DE EDUCAÇÃO					
UNIDADE	01 FUNDO MUNICIPAL DE EDUCAÇÃO					
Código	Especificação	F.R.-C.A.	Elemento	Modalidade	Grupo	Categoria Econômica
3.0.00.00	DESPESAS CORRENTES					3.281.000,00
3.1.00.00	PESSOAL E ENCARGOS SOCIAIS				1.315.000,00	
3.1.90.00	APLICAÇÕES DIRETAS			1.234.000,00		
3.1.90.04	CONTRATAÇÃO POR TEMPO DETERMINADO	0.01.77.001.001	523.000,00			
3.1.90.11	VENCIMENTOS E VANTAGENS FIXAS - PESSOAL CIVIL	0.01.77.001.001	631.000,00			
3.1.90.13	OBRIGAÇÕES PATRONAIS	0.01.77.001.001	80.000,00			
3.1.91.00	APLICAÇÕES DIRETAS-INTRA-ORÇAMENTÁRIAS			81.000,00		
3.1.91.13	OBRIGAÇÕES PATRONAIS	0.01.77.001.001	81.000,00			
3.3.00.00	OUTRAS DESPESAS CORRENTES				1.966.000,00	
3.3.90.00	APLICAÇÕES DIRETAS			1.966.000,00		
3.3.90.04	CONTRATAÇÃO POR TEMPO DETERMINADO	0.01.77.001.001	1.000,00			
3.3.90.14	DIÁRIAS - CIVIL	0.01.77.001.001	10.000,00			
3.3.90.30	MATERIAL DE CONSUMO	0.01.01.001.001	70.000,00			
3.3.90.30	MATERIAL DE CONSUMO	0.01.77.001.001	394.000,00			
3.3.90.30	MATERIAL DE CONSUMO	0.02.29.200.006	39.000,00			
3.3.90.30	MATERIAL DE CONSUMO	0.05.24.250.005	1.000,00			
3.3.90.30	MATERIAL DE CONSUMO	0.05.27.200.002	472.000,00			
3.3.90.30	MATERIAL DE CONSUMO	0.05.28.200.004	60.000,00			
3.3.90.30	MATERIAL DE CONSUMO	0.05.30.200.007	10.000,00			
3.3.90.32	MATERIAL, BEM OU SERVIÇO PARA DISTRIBUIÇÃO GRATUIT.	0.01.77.001.001	80.000,00			
3.3.90.33	PASSAGENS E DESPESAS COM LOCOMOÇÃO	0.01.77.001.001	1.000,00			
3.3.90.35	SERVIÇOS DE CONSULTORIA	0.01.77.001.001	2.000,00			
3.3.90.36	OUTROS SERVIÇOS DE TERCEIROS - PESSOA FÍSICA	0.01.77.001.001	49.000,00			
3.3.90.36	OUTROS SERVIÇOS DE TERCEIROS - PESSOA FÍSICA	0.05.24.250.005	1.000,00			
3.3.90.36	OUTROS SERVIÇOS DE TERCEIROS - PESSOA FÍSICA	0.05.26.200.001	7.000,00			
3.3.90.36	OUTROS SERVIÇOS DE TERCEIROS - PESSOA FÍSICA	0.05.28.200.004	6.000,00			
3.3.90.36	OUTROS SERVIÇOS DE TERCEIROS - PESSOA FÍSICA	0.05.30.200.007	3.000,00			
3.3.90.39	OUTROS SERVIÇOS DE TERCEIROS - PESSOA JURÍDICA	0.01.01.001.001	400.000,00			
3.3.90.39	OUTROS SERVIÇOS DE TERCEIROS - PESSOA JURÍDICA	0.01.77.001.001	289.000,00			
3.3.90.39	OUTROS SERVIÇOS DE TERCEIROS - PESSOA JURÍDICA	0.05.28.200.004	10.000,00			
3.3.90.39	OUTROS SERVIÇOS DE TERCEIROS - PESSOA JURÍDICA	0.05.30.200.007	35.000,00			
3.3.90.47	OBRIGAÇÕES TRIBUTÁRIAS E CONTRIBUTIVAS	0.01.77.001.001	1.000,00			
3.3.90.93	INDENIZAÇÕES E RESTITUIÇÕES	0.01.77.001.001	5.000,00			
3.3.90.93	INDENIZAÇÕES E RESTITUIÇÕES	0.05.21.200.099	20.000,00			
4.0.00.00	DESPESAS DE CAPITAL					932.000,00
4.4.00.00	INVESTIMENTOS				932.000,00	
4.4.90.00	APLICAÇÕES DIRETAS			932.000,00		
4.4.90.51	OBRAS E INSTALAÇÕES	0.01.77.001.001	1.000,00			
4.4.90.51	OBRAS E INSTALAÇÕES	0.05.21.200.099	50.000,00			
4.4.90.51	OBRAS E INSTALAÇÕES	0.05.24.250.005	1.000,00			
4.4.90.51	OBRAS E INSTALAÇÕES	0.05.26.200.001	50.000,00			
4.4.90.52	EQUIPAMENTOS E MATERIAL PERMANENTE	0.01.77.001.001	348.000,00			
4.4.90.52	EQUIPAMENTOS E MATERIAL PERMANENTE	0.05.21.200.099	280.000,00			
4.4.90.52	EQUIPAMENTOS E MATERIAL PERMANENTE	0.05.24.250.005	2.000,00			
4.4.90.52	EQUIPAMENTOS E MATERIAL PERMANENTE	0.05.31.200.008	100.000,00			
4.4.90.52	EQUIPAMENTOS E MATERIAL PERMANENTE	0.05.32.200.009	100.000,00			



Orçamento Programa - Exercício de 2021
NATUREZA DA DESPESA POR ORGÃO E UNIDADE

PÓDER		03 FUNDOS				
ORGÃO		06 FUNDO MUNICIPAL DE EDUCAÇÃO				
UNIDADE		01 FUNDO MUNICIPAL DE EDUCAÇÃO				
Código	Especificação	F.R.-C.A.	Elemento	Modalidade	Grupo	Categoria Econômica
TOTAL						4.213.000,00



Orçamento Programa - Exercício de 2021
NATUREZA DA DESPESA POR ORGÃO E UNIDADE

PODER	03 FUNDOS					
ORGÃO	06 FUNDO MUNICIPAL DE EDUCAÇÃO					
UNIDADE	02 FUNDEB					
Código	Especificação	F.R.-C.A.	Elemento	Modalidade	Grupo	Categoria Econômica
3.0.00.00	DESPESAS CORRENTES					17.408.257,23
3.1.00.00	PESSOAL E ENCARGOS SOCIAIS				16.056.284,06	
3.1.90.00	APLICAÇÕES DIRETAS			12.410.930,60		
3.1.90.04	CONTRATAÇÃO POR TEMPO DETERMINADO	0.01.77.001.001	17.000,00			
3.1.90.04	CONTRATAÇÃO POR TEMPO DETERMINADO	0.05.23.250.004	427.200,00			
3.1.90.04	CONTRATAÇÃO POR TEMPO DETERMINADO	0.05.24.250.005	845.800,00			
3.1.90.04	CONTRATAÇÃO POR TEMPO DETERMINADO	0.05.25.250.004	177.000,00			
3.1.90.04	CONTRATAÇÃO POR TEMPO DETERMINADO	0.05.25.250.005	103.000,00			
3.1.90.11	VENCIMENTOS E VANTAGENS FIXAS - PESSOAL CIVIL	0.01.77.001.001	1.000,00			
3.1.90.11	VENCIMENTOS E VANTAGENS FIXAS - PESSOAL CIVIL	0.05.23.250.004	8.647.800,00			
3.1.90.11	VENCIMENTOS E VANTAGENS FIXAS - PESSOAL CIVIL	0.05.24.250.005	1.644.000,00			
3.1.90.11	VENCIMENTOS E VANTAGENS FIXAS - PESSOAL CIVIL	0.05.25.250.004	519.200,00			
3.1.90.11	VENCIMENTOS E VANTAGENS FIXAS - PESSOAL CIVIL	0.05.25.250.005	2.000,00			
3.1.90.92	DESPESAS DE EXERCÍCIOS ANTERIORES	0.01.77.001.001	17.930,60			
3.1.90.94	INDENIZAÇÕES E RESTITUIÇÕES TRABALHISTAS	0.01.77.001.001	9.000,00			
3.1.91.00	APLICAÇÕES DIRETAS- INTRA-ORÇAMENTÁRIAS			3.645.353,46		
3.1.91.13	OBRIGAÇÕES PATRONAIS	0.01.77.001.001	418.353,46			
3.1.91.13	OBRIGAÇÕES PATRONAIS	0.05.23.250.004	2.295.400,00			
3.1.91.13	OBRIGAÇÕES PATRONAIS	0.05.24.250.005	346.800,00			
3.1.91.13	OBRIGAÇÕES PATRONAIS	0.05.25.250.004	412.600,00			
3.1.91.13	OBRIGAÇÕES PATRONAIS	0.05.25.250.005	172.200,00			
3.3.00.00	OUTRAS DESPESAS CORRENTES				1.351.973,17	
3.3.90.00	APLICAÇÕES DIRETAS			1.351.973,17		
3.3.90.14	DIÁRIAS - CIVIL	0.01.77.001.001	2.000,00			
3.3.90.18	AUXÍLIO FINANCEIRO A ESTUDANTES	0.01.77.001.001	2.000,00			
3.3.90.30	MATERIAL DE CONSUMO	0.01.77.001.001	179.000,00			
3.3.90.30	MATERIAL DE CONSUMO	0.05.24.250.005	1.000,00			
3.3.90.30	MATERIAL DE CONSUMO	0.05.26.200.001	178.000,00			
3.3.90.32	MATERIAL, BEM OU SERVIÇO PARA DISTRIBUIÇÃO GRATUIT.	0.01.77.001.001	150.000,00			
3.3.90.36	OUTROS SERVIÇOS DE TERCEIROS - PESSOA FÍSICA	0.01.77.001.001	21.000,00			
3.3.90.36	OUTROS SERVIÇOS DE TERCEIROS - PESSOA FÍSICA	0.05.26.200.001	40.000,00			
3.3.90.39	OUTROS SERVIÇOS DE TERCEIROS - PESSOA JURÍDICA	0.01.77.001.001	451.000,00			
3.3.90.39	OUTROS SERVIÇOS DE TERCEIROS - PESSOA JURÍDICA	0.05.24.250.005	1.000,00			
3.3.90.39	OUTROS SERVIÇOS DE TERCEIROS - PESSOA JURÍDICA	0.05.26.200.001	324.973,17			
3.3.90.92	DESPESAS DE EXERCÍCIOS ANTERIORES	0.01.77.001.001	1.000,00			
3.3.90.93	INDENIZAÇÕES E RESTITUIÇÕES	0.01.77.001.001	1.000,00			
TOTAL						17.408.257,23



Orçamento Programa - Exercício de 2021
NATUREZA DA DESPESA POR ORGÃO E UNIDADE

PODER	03 FUNDOS					
ORGÃO	07 FUNDO MUNICIPAL DE CULTURA					
UNIDADE	00 FUNDO MUNICIPAL DE CULTURA					
Código	Especificação	F.R.-C.A.	Elemento	Modalidade	Grupo	Categoria Econômica
3.0.00.00	DESPESAS CORRENTES					952.000,00
3.1.00.00	PESSOAL E ENCARGOS SOCIAIS				4.000,00	
3.1.90.00	APLICAÇÕES DIRETAS			3.000,00		
3.1.90.04	CONTRATAÇÃO POR TEMPO DETERMINADO	0.01.01.001.001	1.000,00			
3.1.90.11	VENCIMENTOS E VANTAGENS FIXAS - PESSOAL CIVIL	0.01.01.001.001	1.000,00			
3.1.90.13	OBRIGAÇÕES PATRONAIS	0.01.01.001.001	1.000,00			
3.1.91.00	APLICAÇÕES DIRETAS- INTRA-ORÇAMENTÁRIAS			1.000,00		
3.1.91.13	OBRIGAÇÕES PATRONAIS	0.01.01.001.001	1.000,00			
3.3.00.00	OUTRAS DESPESAS CORRENTES				948.000,00	
3.3.50.00	TRANSFERÊNCIAS A INSTITUIÇÕES PRIVADAS SEM FINS LUCR			24.000,00		
3.3.50.43	SUBVENÇÕES SOCIAIS	0.01.01.001.001	24.000,00			
3.3.90.00	APLICAÇÕES DIRETAS			924.000,00		
3.3.90.14	DIÁRIAS - CIVIL	0.01.01.001.001	5.000,00			
3.3.90.30	MATERIAL DE CONSUMO	0.01.01.001.001	93.000,00			
3.3.90.31	PREMIAÇÕES CULTURAIS, ARTÍSTICAS, CIENTÍFICAS, DESPO	0.01.01.001.001	45.000,00			
3.3.90.32	MATERIAL, BEM OU SERVIÇO PARA DISTRIBUIÇÃO GRATUIT.	0.01.01.001.001	16.000,00			
3.3.90.36	OUTROS SERVIÇOS DE TERCEIROS - PESSOA FÍSICA	0.01.01.001.001	134.000,00			
3.3.90.39	OUTROS SERVIÇOS DE TERCEIROS - PESSOA JURÍDICA	0.01.01.001.001	630.000,00			
3.3.90.47	OBRIGAÇÕES TRIBUTÁRIAS E CONTRIBUTIVAS	0.01.01.001.001	1.000,00			
4.0.00.00	DESPESAS DE CAPITAL					55.000,00
4.4.00.00	INVESTIMENTOS				55.000,00	
4.4.90.00	APLICAÇÕES DIRETAS			55.000,00		
4.4.90.51	OBRAS E INSTALAÇÕES	0.01.01.001.001	15.000,00			
4.4.90.52	EQUIPAMENTOS E MATERIAL PERMANENTE	0.01.01.001.001	40.000,00			
TOTAL						1.007.000,00



Orçamento Programa - Exercício de 2021
NATUREZA DA DESPESA POR ORGÃO E UNIDADE

Código	Especificação	F.R.-C.A.	Elemento	Modalidade	Grupo	Categoria Econômica
PODER	04 CONSÓRCIOS					
ORGÃO	01 COMANAS					
UNIDADE	01 SECRETARIA EXECUTIVA					
3.0.00.00	DESPESAS CORRENTES					17.207,86
3.1.00.00	PESSOAL E ENCARGOS SOCIAIS				9.537,16	
3.1.90.00	APLICAÇÕES DIRETAS			9.537,16		
3.1.90.04	CONTRATAÇÃO POR TEMPO DETERMINADO	0.06.33.130.001	1.078,86			
3.1.90.11	VENCIMENTOS E VANTAGENS FIXAS - PESSOAL CIVIL	0.06.33.130.001	6.807,63			
3.1.90.13	OBRIGAÇÕES PATRONAIS	0.06.33.130.001	1.596,72			
3.1.90.92	DESPESAS DE EXERCÍCIOS ANTERIORES	0.06.33.130.001	53,95			
3.3.00.00	OUTRAS DESPESAS CORRENTES				7.670,70	
3.3.90.00	APLICAÇÕES DIRETAS			7.670,70		
3.3.90.14	DIÁRIAS - CIVIL	0.06.33.130.001	140,25			
3.3.90.30	MATERIAL DE CONSUMO	0.06.33.130.001	172,63			
3.3.90.31	PREMIAÇÕES CULTURAIS, ARTÍSTICAS, CIENTÍFICAS, DESP	0.06.33.130.001	43,15			
3.3.90.33	PASSAGENS E DESPESAS COM LOCOMOÇÃO	0.06.33.130.001	194,19			
3.3.90.35	SERVIÇOS DE CONSULTORIA	0.06.33.130.001	1.424,10			
3.3.90.36	OUTROS SERVIÇOS DE TERCEIROS - PESSOA FÍSICA	0.06.33.130.001	712,04			
3.3.90.39	OUTROS SERVIÇOS DE TERCEIROS - PESSOA JURÍDICA	0.06.33.130.001	4.973,55			
3.3.90.92	DESPESAS DE EXERCÍCIOS ANTERIORES	0.06.33.130.001	10,79			
4.0.00.00	DESPESAS DE CAPITAL					11.362,86
4.4.00.00	INVESTIMENTOS				10.362,86	
4.4.90.00	APLICAÇÕES DIRETAS			10.362,86		
4.4.90.52	EQUIPAMENTOS E MATERIAL PERMANENTE	0.06.33.130.001	10.362,86			
4.6.00.00	AMORTIZAÇÃO DA DÍVIDA				1.000,00	
4.6.90.00	APLICAÇÕES DIRETAS			1.000,00		
4.6.90.71	PRINCIPAL DA DÍVIDA CONTRATUAL RESGATADA	0.06.33.130.001	1.000,00			
TOTAL						28.570,72



PREFEITURA MUNICIPAL DE CONDADO
PRAÇA 11 DE NOVEMBRO, 88 - CNPJ:10150068/0001-00

Anexo 02
Página 24

Orçamento Programa - Exercício de 2021
NATUREZA DA DESPESA POR ORGÃO E UNIDADE

PODER 04 CONSÓRCIOS						
ORGÃO 01 COMANAS						
UNIDADE 02 ESCOLA PINTO FERREIRA DE ADM PUBLICA - ESAP/COMANAS						
Código	Especificação	F.R.-C.A.	Elemento	Modalidade	Grupo	Categoria Econômica
3.0.00.00	DESPESAS CORRENTES					151,06
3.3.00.00	OUTRAS DESPESAS CORRENTES				151,06	
3.3.90.00	APLICAÇÕES DIRETAS			151,06		
3.3.90.14	DIÁRIAS - CIVIL	0.06.33.130.001	21,58			
3.3.90.30	MATERIAL DE CONSUMO	0.06.33.130.001	21,58			
3.3.90.35	SERVIÇOS DE CONSULTORIA	0.06.33.130.001	53,96			
3.3.90.36	OUTROS SERVIÇOS DE TERCEIROS - PESSOA FÍSICA	0.06.33.130.001	53,94			
TOTAL						151,06



**PREFEITURA MUNICIPAL DE CONDADO**

PRAÇA 11 DE NOVEMBRO, 88 - CNPJ:10150068/0001-00

Anexo 02
Página 25

Orçamento Programa - Exercício de 2021

NATUREZA DA DESPESA POR ORGÃO E UNIDADE

PODER		04 CONSÓRCIOS				
ORGÃO		01 COMANAS				
UNIDADE		03 ESCOLA TECNICA PINTO FERREIRA - ESCOLA/COMANAS				
Código	Especificação	F.R.-C.A.	Elemento	Modalidade	Grupo	Categoria Econômica
3.0.00.00	DESPESAS CORRENTES					237,34
3.3.00.00	OUTRAS DESPESAS CORRENTES				237,34	
3.3.90.00	APLICAÇÕES DIRETAS			237,34		
3.3.90.14	DIÁRIAS - CIVIL	0.06.33.130.001	53,94			
3.3.90.30	MATERIAL DE CONSUMO	0.06.33.130.001	21,58			
3.3.90.35	SERVIÇOS DE CONSULTORIA	0.06.33.130.001	53,94			
3.3.90.36	OUTROS SERVIÇOS DE TERCEIROS - PESSOA FÍSICA	0.06.33.130.001	53,94			
3.3.90.39	OUTROS SERVIÇOS DE TERCEIROS - PESSOA JURÍDICA	0.06.33.130.001	53,94			
TOTAL						237,34
TOTAL GERAL						76.717.000,00

**PREFEITURA MUNICIPAL DE CONDADO**

PRAÇA 11 DE NOVEMBRO, 88 - CNPJ:10150068/0001-00

Orçamento Programa - Exercício de 2021
Anexo 06
Página 1**PROGRAMA DE TRABALHO**

(Inc.II, § 2º, Art.2º)

01 Poder Legislativo					
01 Câmara Municipal					
Código	Especificação	Operação Especial	Projetos	Atividades	T o t a l
01	Legislativa		80.000,00	2.910.000,00	2.990.000,00
01	031 Ação Legislativa		80.000,00	2.910.000,00	2.990.000,00
01	031 0101 PROCESSO LEGISLATIVO		80.000,00	2.910.000,00	2.990.000,00
01.031.0101.1001.0000	Reforma e Ampliação do Prédio da Câmara		40.000,00		40.000,00
01.031.0101.1002.0000	Reequipamento da Unidade da Câmara		40.000,00		40.000,00
01.031.0101.2001.0000	Manutenção das Atividades Legislativas			1.380.000,00	1.380.000,00
01.031.0101.2002.0000	Manutenção das Atividades Administrativas			1.090.000,00	1.090.000,00
01.031.0101.2003.0000	Manutenção da Verba Indenizatória			56.000,00	56.000,00
01.031.0101.2004.0000	Contribuição Previdenciária e FGTS			384.000,00	384.000,00
01	271 Previdência Básica			10.000,00	10.000,00
01	271 0101 PROCESSO LEGISLATIVO			10.000,00	10.000,00
01.271.0101.2005.0000	Manutenção Inativos			10.000,00	10.000,00
TOTAL		0,00	80.000,00	2.920.000,00	3.000.000,00

**PREFEITURA MUNICIPAL DE CONDADO**

PRAÇA 11 DE NOVEMBRO, 88 - CNPJ:10150068/0001-00

Orçamento Programa - Exercício de 2021
Anexo 06
Página 2**PROGRAMA DE TRABALHO**

(Inc.II, § 2º, Art.2º)

02 Poder Executivo**01 Gabinete do Prefeito**

Código	Especificação	Operação Especial	Projetos	Atividades	T o t a l
04	Administração		15.000,00	1.254.000,00	1.269.000,00
04	122 Administração Geral		15.000,00	1.254.000,00	1.269.000,00
04	122 0401 GESTÃO ADMINISTRATIVA DO MUNICÍPIO			767.000,00	767.000,00
04.122.0401.2006.0000	Remuneração de Pessoal Ativo do Gabinete			410.000,00	410.000,00
04.122.0401.2007.0000	Manutenção das Atividades Gerais do Gabinete			357.000,00	357.000,00
04	122 0402 REEQUIPAMENTO DO MUNICÍPIO		15.000,00		15.000,00
04.122.0402.1003.0000	Aquisição de Veículos, Móveis, Máquinas e Equipamentos para o Gabinete		15.000,00		15.000,00
04	122 0404 SERVIÇOS PÚBLICOS E JUDICIÁRIOS			487.000,00	487.000,00
04.122.0404.2008.0000	Assistência Jurídica Municipal			487.000,00	487.000,00
04	124 Controle Interno			125.000,00	125.000,00
04	124 0401 GESTÃO ADMINISTRATIVA DO MUNICÍPIO			125.000,00	125.000,00
04.124.0401.2009.0000	Remuneração de Pessoal Ativo do Controle Interno			125.000,00	125.000,00
25	Energia			150.000,00	150.000,00
25	752 Energia Elétrica			150.000,00	150.000,00
25	752 2501 ILUMINANDO NOSSA CIDADE			150.000,00	150.000,00
25.752.2501.2044.0000	Manutenção do Sistema de Iluminação Pública na Sede, Distritos e Povoados			150.000,00	150.000,00
TOTAL		0,00	15.000,00	1.529.000,00	1.544.000,00

**PREFEITURA MUNICIPAL DE CONDADO**

PRAÇA 11 DE NOVEMBRO, 88 - CNPJ:10150068/0001-00

Orçamento Programa - Exercício de 2021

Anexo 06

Página 3

PROGRAMA DE TRABALHO

(Inc.II, § 2º, Art.2º)

02 Poder Executivo					
02 Secretaria Mun. de Ações de Governo e Gestão Política Inst.					
Código	Especificação	Operação Especial	Projetos	Atividades	Total
04	Administração			7.000,00	7.000,00
04	032 Controle Externo			7.000,00	7.000,00
04	032 0407 APOIO AOS CONSELHOS MUNICIPAIS			7.000,00	7.000,00
04.032.0407.2010.0000	Manutenção das Atividades dos Conselhos Municipais			7.000,00	7.000,00
04	122 Administração Geral		15.000,00	909.000,00	924.000,00
04	122 0401 GESTÃO ADMINISTRATIVA DO MUNICÍPIO			857.000,00	857.000,00
04.122.0401.2011.0000	Remuneração de Pessoal Ativo da Secretaria de Ações de Governo			642.000,00	642.000,00
04.122.0401.2012.0000	Manutenção das Atividades Gerais da Secretaria de Ações de Governo			215.000,00	215.000,00
04	122 0402 REEQUIPAMENTO DO MUNICÍPIO		15.000,00		15.000,00
04.122.0402.1004.0000	Aquisição de Móveis, Máquinas e Equipamentos da Secretaria de Governo		15.000,00		15.000,00
04	122 0411 APOIO À INSTITUIÇÕES SEM FINS LUCRATIVOS			2.000,00	2.000,00
04.122.0411.2013.0000	Cooperação e apoio às instituições sem fins lucrativos e de interesse social.			2.000,00	2.000,00
04	122 0412 CONSÓRCIOS E COOPERAÇÕES TÉCNICO-FINANCEIRAS COM OUTROS ENTES FEDERADOS			50.000,00	50.000,00
04.122.0412.2014.0000	Rateio para participação em Consórcio Público			50.000,00	50.000,00
04	131 Comunicação Social			210.000,00	210.000,00
04	131 0405 DIVULGAÇÃO INSTITUCIONAL DA ADMINISTRAÇÃO			210.000,00	210.000,00
04.131.0405.2015.0000	Divulgação Institucional, Impressos e Publicações Diversas			210.000,00	210.000,00
TOTAL		0,00	15.000,00	1.126.000,00	1.141.000,00

**PREFEITURA MUNICIPAL DE CONDADO**

PRAÇA 11 DE NOVEMBRO, 88 - CNPJ:10150068/0001-00

Orçamento Programa - Exercício de 2021
Anexo 06
Página 4**PROGRAMA DE TRABALHO**

(Inc.II, § 2º, Art.2º)

02 Poder Executivo**03 Secretaria Mun. de Gestão Financeira**

Código	Especificação	Operação Especial	Projetos	Atividades	T o t a l
04	Administração		15.000,00	2.195.500,00	2.210.500,00
04	122 Administração Geral		15.000,00	2.195.500,00	2.210.500,00
04	122 0401 GESTÃO ADMINISTRATIVA DO MUNICÍPIO			2.195.500,00	2.195.500,00
04.122.0401.2016.0000	Remuneração de Pessoal Ativo da Secretaria de Finanças			1.515.000,00	1.515.000,00
04.122.0401.2017.0000	Manutenção das Atividades Gerais da Secretaria de Finanças			430.500,00	430.500,00
04.122.0401.2018.0000	Contratação de Consultoria e Assessorias			215.000,00	215.000,00
04.122.0401.2019.0000	Contribuição AMUPE e outras entidades			35.000,00	35.000,00
04	122 0402 REEQUIPAMENTO DO MUNICÍPIO		15.000,00		15.000,00
04.122.0402.1005.0000	Aquisição de Móveis, Máquinas e Equipamentos Diversos para Secretaria de Finanças		15.000,00		15.000,00
04	123 Administração Financeira		15.000,00	870.355,46	885.355,46
04	123 0408 MODERNIZAÇÃO DO SISTEMA DE ARRECADAÇÃO		15.000,00	75.355,46	90.355,46
04.123.0408.1006.0000	Aquisição de Móveis, Máquinas e Equipamentos para o Setor Tributário		15.000,00		15.000,00
04.123.0408.2020.0000	Manutenção das Atividades Gerais do Setor Tributário do Município			75.355,46	75.355,46
04	123 0410 PASEP			795.000,00	795.000,00
04.123.0410.2021.0000	Formação do Patrimônio do Servidor Público			795.000,00	795.000,00
28	Encargos Especiais			2.190.000,00	2.190.000,00
28	843 Serviço da Dívida Interna			2.190.000,00	2.190.000,00
28	843 0000 PROGRAMA NULO			2.190.000,00	2.190.000,00
28.843.0000.0001.0000	Pagamento de Precatórios e Decisões Judiciais			1.020.000,00	1.020.000,00
28.843.0000.0002.0000	Amortização de Dívida Pública - INSS			590.000,00	590.000,00
28.843.0000.0003.0000	Amortização de Dívida Pública com outros Órgãos			580.000,00	580.000,00
28	846 Outros Encargos Especiais			30.000,00	30.000,00
28	846 0000 PROGRAMA NULO			30.000,00	30.000,00
28.846.0000.0004.0000	Indenizações e Restituições Diversas			30.000,00	30.000,00
99	Reserva de Contingência	740.000,00			740.000,00
99	999 Reserva de Contingência	740.000,00			740.000,00
99	999 9999 RESERVA DE CONTIGÊNCIA	740.000,00			740.000,00
99.999.9999.9001.0000	Reserva de Contingência	740.000,00			740.000,00
TOTAL		740.000,00	30.000,00	5.285.855,46	6.055.855,46

**PREFEITURA MUNICIPAL DE CONDADO**

PRAÇA 11 DE NOVEMBRO, 88 - CNPJ:10150068/0001-00

Orçamento Programa - Exercício de 2021
Anexo 06
Página 5**PROGRAMA DE TRABALHO**

(Inc.II, § 2º, Art.2º)

02 Poder Executivo**04 Secretaria Municipal de Administração e Planejamento**

Código	Especificação	Operação Especial	Projetos	Atividades	T o t a l
04	Administração		20.000,00	559.500,00	579.500,00
04	122 Administração Geral		20.000,00	559.500,00	579.500,00
04	122 0401 GESTÃO ADMINISTRATIVA DO MUNICÍPIO			559.500,00	559.500,00
04.122.0401.2022.0000	Remuneração de Pessoal Ativo da Secretaria de Administração e Planejamento			388.000,00	388.000,00
04.122.0401.2023.0000	Manutenção das Atividades da Secretaria de Administração e Planejamento			171.500,00	171.500,00
04	122 0402 REEQUIPAMENTO DO MUNICÍPIO		20.000,00		20.000,00
04.122.0402.1007.0000	Aquisição de Equipamentos Diversos destinado a Secretaria de Administração		20.000,00		20.000,00
TOTAL		0,00	20.000,00	559.500,00	579.500,00



PREFEITURA MUNICIPAL DE CONDADO

PRAÇA 11 DE NOVEMBRO, 88 - CNPJ:10150068/0001-00

Orçamento Programa - Exercício de 2021
Anexo 06
Página 6

PROGRAMA DE TRABALHO

(Inc.II, § 2º, Art.2º)

02 Poder Executivo

05 Secretaria Municipal de Educação

Código	Especificação	Operação Especial	Projetos	Atividades	Total
12	Educação			3.000,00	3.000,00
12	122 Administração Geral			3.000,00	3.000,00
12	122 0401 GESTÃO ADMINISTRATIVA DO MUNICÍPIO			3.000,00	3.000,00
12.122.0401.2024.0000	Remuneração de Pessoal Ativo da Secretaria de Educação			3.000,00	3.000,00
TOTAL		0,00	0,00	3.000,00	3.000,00

**PREFEITURA MUNICIPAL DE CONDADO**

PRAÇA 11 DE NOVEMBRO, 88 - CNPJ:10150068/0001-00

Orçamento Programa - Exercício de 2021
Anexo 06
Página 7**PROGRAMA DE TRABALHO**

(Inc.II, § 2º, Art.2º)

02 Poder Executivo**06 Sec. Municipal de Desenvolvimento Sustentável**

Código	Especificação	Operação Especial	Projetos	Atividades	T o t a l
13	Cultura		10.000,00	992.000,00	1.002.000,00
13	122	Administração Geral	10.000,00	992.000,00	1.002.000,00
13	122	0401 GESTÃO ADMINISTRATIVA DO MUNICÍPIO		992.000,00	992.000,00
13.122.0401.2025.0000	Remuneração de Pessoal Ativo da Secretaria de Desenvolvimento Sustentável			854.000,00	854.000,00
13.122.0401.2026.0000	Manutenção das Atividades Gerais da Secretaria de Desenvolvimento Sustentável			138.000,00	138.000,00
13	122	0402 REEQUIPAMENTO DO MUNICÍPIO	10.000,00		10.000,00
13.122.0402.1999.0000	Aquisição de Equipamentos Diversos para a Secretaria de Desenvolvimento Sustentável		10.000,00		10.000,00
18	Gestão Ambiental		55.000,00	45.000,00	100.000,00
18	541	Preservação e Conservação Ambiental	55.000,00	45.000,00	100.000,00
18	541	1801 RECICLA CONDADO	55.000,00	45.000,00	100.000,00
18.541.1801.1009.0000	Implantação de Coletores de Lixo nas Escolas e Ruas da Cidade		20.000,00		20.000,00
18.541.1801.1010.0000	Estruturação do Centro de Triagem de Material Reciclável		35.000,00		35.000,00
18.541.1801.2027.0000	Apoio as Atividades de Educação Ambiental			45.000,00	45.000,00
20	Agricultura			100.000,00	100.000,00
20	605	Abastecimento		100.000,00	100.000,00
20	605	2001 PRODUÇÃO E COMERCIALIZAÇÃO		100.000,00	100.000,00
20.605.2001.2028.0000	Manutenção de Mercado, Matadouros e Feira Livres			100.000,00	100.000,00
20	608	Promoção da Produção Agropecuária		34.000,00	34.000,00
20	608	2001 PRODUÇÃO E COMERCIALIZAÇÃO		34.000,00	34.000,00
20.608.2001.2029.0000	Apoio ao Produtor Rural			34.000,00	34.000,00
22	Indústria			17.000,00	17.000,00
22	661	Promoção Industrial		17.000,00	17.000,00
22	661	2201 DESENVOLVIMENTO ECONÔMICO LOCAL		17.000,00	17.000,00
22.661.2201.2030.0000	Ações de Apoio e Incentivo a Industrialização			17.000,00	17.000,00
27	Desporto e Lazer		181.657,48	472.000,00	653.657,48
27	812	Desporto Comunitário	181.657,48	472.000,00	653.657,48
27	812	1304 COPA CONDADO	181.657,48	305.000,00	486.657,48
27.812.1304.2141.0000	Manutenção da Copa Condado de Futsal			305.000,00	305.000,00
27.812.1304.2144.0000	Manutenção da Copa Condado de Futebol de Campo		181.657,48		181.657,48
27	812	2702 CONDADO ESPORTIVO		167.000,00	167.000,00
27.812.2702.2031.0000	Apoio ao Desporto Amador			77.000,00	77.000,00
27.812.2702.2033.0000	Manutenção das atividades do Estádio O ABILÍÃO			90.000,00	90.000,00
TOTAL		0,00	246.657,48	1.560.000,00	1.906.657,48



PREFEITURA MUNICIPAL DE CONDADO

PRAÇA 11 DE NOVEMBRO, 88 - CNPJ:10150068/0001-00

Orçamento Programa - Exercício de 2021
Anexo 06
Página 8

PROGRAMA DE TRABALHO

(Inc.II, § 2º, Art.2º)

02 Poder Executivo

07 Secretaria Municipal de Saúde

Código	Especificação	Operação Especial	Projetos	Atividades	T o t a l
10	Saúde			7.000,00	7.000,00
10	122 Administração Geral			7.000,00	7.000,00
10	122 0401 GESTÃO ADMINISTRATIVA DO MUNICÍPIO			7.000,00	7.000,00
10.122.0401.2034.0000	Remuneração de Pessoal Ativo da Secretaria de Saúde			7.000,00	7.000,00
TOTAL		0,00	0,00	7.000,00	7.000,00

**PREFEITURA MUNICIPAL DE CONDADO**

PRAÇA 11 DE NOVEMBRO, 88 - CNPJ:10150068/0001-00

Orçamento Programa - Exercício de 2021

Anexo 06

Página 9

PROGRAMA DE TRABALHO

(Inc.II, § 2º, Art.2º)

02 Poder Executivo**08 Secretaria Municipal de Desenvolvimento Social**

Código	Especificação	Operação Especial	Projetos	Atividades	T o t a l
08	Assistência Social			65.000,00	65.000,00
08	122 Administração Geral			65.000,00	65.000,00
08	122 0401 GESTÃO ADMINISTRATIVA DO MUNICÍPIO			65.000,00	65.000,00
08.122.0401.2035.0000	Remuneração de Pessoal Ativo da Secretaria de Desenvolvimento Social			5.000,00	5.000,00
08.122.0401.2036.0000	Manutenção das Atividades Gerais da Secretaria de Desenvolvimento Social			60.000,00	60.000,00
TOTAL		0,00	0,00	65.000,00	65.000,00

**PREFEITURA MUNICIPAL DE CONDADO**

PRAÇA 11 DE NOVEMBRO, 88 - CNPJ:10150068/0001-00

Orçamento Programa - Exercício de 2021
Anexo 06
Página 10**PROGRAMA DE TRABALHO**

(Inc.II, § 2º, Art.2º)

02	Poder Executivo				
09	Secretaria Municipal de Planej.Urbano, Obras e Serv.Públicos				
Código	Especificação	Operação Especial	Projetos	Atividades	T o t a l
04	Administração		30.000,00	3.777.000,00	3.807.000,00
04	122	Administração Geral	30.000,00	3.777.000,00	3.807.000,00
04	122	0401 GESTÃO ADMINISTRATIVA DO MUNICÍPIO		3.777.000,00	3.777.000,00
04.122.0401.2037.0000	Remuneração de Pessoal Ativo da Secretaria de Planejamento Urbano			3.267.000,00	3.267.000,00
04.122.0401.2038.0000	Manutenção das Atividades Gerais da Secretaria de Planejamento Urbano			510.000,00	510.000,00
04	122	0402 REEQUIPAMENTO DO MUNICÍPIO	30.000,00		30.000,00
04.122.0402.1012.0000	Aquisição de Equipamentos Diversos destinado a Secretaria de Planej.Urbano, Obras e Serviços Públicos		30.000,00		30.000,00
13	Cultura		10.000,00		10.000,00
13	392	Difusão Cultural	10.000,00		10.000,00
13	392	1303 CONDADO CULTURAL	10.000,00		10.000,00
13.392.1303.1014.0000	Reforma e/ou Ampliação do Pátio de Eventos		10.000,00		10.000,00
15	Urbanismo		50.000,00		50.000,00
15	122	Administração Geral	50.000,00		50.000,00
15	122	1501 EXPANSÃO FÍSICA DOS PRÉDIOS PÚBLICOS	50.000,00		50.000,00
15.122.1501.1015.0000	Desapropriações de Imóveis		50.000,00		50.000,00
15	451	Infra-Estrutura Urbana	730.461,01	2.892.856,84	3.623.317,85
15	451	1501 EXPANSÃO FÍSICA DOS PRÉDIOS PÚBLICOS	10.000,00		10.000,00
15.451.1501.1016.0000	Construção, Ampliação e Restauração de Prédios Públicos		10.000,00		10.000,00
15	451	1503 CEMITÉRIO MUNICIPAL	11.000,00	25.000,00	36.000,00
15.451.1503.1017.0000	Reforma, Melhoramentos e/ou Ampliação de Cemitérios Públicos, Necrópoles e Velórios		11.000,00		11.000,00
15.451.1503.2039.0000	Manutenção de Cemitérios Públicos, Necrópoles e Velórios			25.000,00	25.000,00
15	451	1504 PAVIMENTAÇÃO: ALFALTO, CALÇAMENTO E MEIO - FIO	670.000,00	50.000,00	720.000,00
15.451.1504.1018.0000	Construção e/ou Reposição de Calçamento, Meio-fio e Recapeamento Asfáltico		670.000,00		670.000,00
15.451.1504.2040.0000	Manutenção dos Serviços de Obras e Urbanismo			50.000,00	50.000,00
15	451	1505 LIMPEZA PÚBLICA	39.461,01	2.817.856,84	2.857.317,85
15.451.1505.1019.0000	Reequipamento da Limpeza Pública		39.461,01		39.461,01
15.451.1505.2041.0000	Manutenção das Atividades da Limpeza Pública			2.817.856,84	2.817.856,84
15	813	Lazer	81.935,95	35.000,00	116.935,95
15	813	1506 REVITALIZANDO PRAÇAS E CANTEIROS	81.935,95	35.000,00	116.935,95
15.813.1506.1020.0000	Construção, Restauração de Praças, Parques e Jardins		81.935,95		81.935,95
15.813.1506.2042.0000	Manutenção das Praças, Parques e Jardins			35.000,00	35.000,00
17	Saneamento		11.000,00		11.000,00
17	512	Saneamento Básico Urbano	11.000,00		11.000,00
17	512	1701 SANEAMENTO E ESGOTAMENTO SANITÁRIO	11.000,00		11.000,00
17.512.1701.1021.0000	Construção, Ampliação e Melhoria de Esgotos, Galerias, Bueiros e Outros		11.000,00		11.000,00
17	544	Recursos Hídricos		40.000,00	40.000,00

**PREFEITURA MUNICIPAL DE CONDADO**

PRAÇA 11 DE NOVEMBRO, 88 - CNPJ:10150068/0001-00

Orçamento Programa - Exercício de 2021
Anexo 06
Página 11**PROGRAMA DE TRABALHO**

(Inc.II, § 2º, Art.2º)

02 Poder Executivo**09 Secretaria Municipal de Planej.Urbano, Obras e Serv.Públicos**

Código	Especificação	Operação Especial	Projetos	Atividades	T o t a l
17 544 1701	SANEAMENTO E ESGOTAMENTO SANITÁRIO			40.000,00	40.000,00
17.544.1701.2043.0000	Manutenção do Sistema de Saneamento Básico			40.000,00	40.000,00
20	Agricultura		10.000,00		10.000,00
20 605	Abastecimento		10.000,00		10.000,00
20 605 2001	PRODUÇÃO E COMERCIALIZAÇÃO		10.000,00		10.000,00
20.605.2001.1022.0000	Ampliação e/ou Restauração de Mercados, Matadouros e Açougues Público		10.000,00		10.000,00
22	Indústria		1.000,00		1.000,00
22 661	Promoção Industrial		1.000,00		1.000,00
22 661 2201	DESENVOLVIMENTO ECONÔMICO LOCAL		1.000,00		1.000,00
22.661.2201.1023.0000	Instalação do Distrito Industrial		1.000,00		1.000,00
25	Energia		51.000,00	970.000,00	1.021.000,00
25 752	Energia Elétrica		51.000,00	970.000,00	1.021.000,00
25 752 2501	ILUMINANDO NOSSA CIDADE		51.000,00	970.000,00	1.021.000,00
25.752.2501.1024.0000	Expansão do Sistema de Iluminação Pública		51.000,00		51.000,00
25.752.2501.2044.0000	Manutenção do Sistema de Iluminação Pública na Sede, Distritos e Povoados			970.000,00	970.000,00
26	Transporte		20.000,00	30.000,00	50.000,00
26 782	Transporte Rodoviário		20.000,00	30.000,00	50.000,00
26 782 2601	OBRAS RODOVIÁRIAS		20.000,00	30.000,00	50.000,00
26.782.2601.1025.0000	Construção e Restauração de Abrigos de Passageiros		20.000,00		20.000,00
26.782.2601.2045.0000	Manutenção de Estradas Municipais, Passagens, Molhadas, Pontes e Outros			30.000,00	30.000,00
27	Desporto e Lazer		12.000,00		12.000,00
27 812	Desporto Comunitário		12.000,00		12.000,00
27 812 2702	CONDADO ESPORTIVO		12.000,00		12.000,00
27.812.2702.1026.0000	Construção, Reforma e/ou Ampliação de Campos de Futebol, Ginásios de Esportes, Quadras Poliesportivas entre Outras		10.000,00		10.000,00
27.812.2702.1027.0000	Reforma do Estádio Municipal O Abilião		2.000,00		2.000,00
TOTAL		0,00	1.007.396,96	7.744.856,84	8.752.253,80

**PREFEITURA MUNICIPAL DE CONDADO**

PRAÇA 11 DE NOVEMBRO, 88 - CNPJ:10150068/0001-00

Orçamento Programa - Exercício de 2021

Anexo 06

Página 12

PROGRAMA DE TRABALHO

(Inc.II, § 2º, Art.2º)

03 FUNDOS**01 FUNDO MUNICIPAL DE SAÚDE DO CONDADO**

Código	Especificação	Operação Especial	Projetos	Atividades	T o t a l
10	Saúde		1.000,00	3.165.000,00	3.166.000,00
10	122	Administração Geral	1.000,00	3.165.000,00	3.166.000,00
10	122	0407 APOIO AOS CONSELHOS MUNICIPAIS		6.000,00	6.000,00
10.122.0407.2046.0000	Manutenção das Atividades dos Conselho Municipal de Saúde			6.000,00	6.000,00
10	122	1001 GESTÃO ADMINISTRATIVA DO FUNDO MUNICIPAL DE SAÚDE		3.159.000,00	3.159.000,00
10.122.1001.2047.0000	Remuneração de Pessoal Ativo do Fundo Municipal de Saúde			2.435.000,00	2.435.000,00
10.122.1001.2048.0000	Manutenção das Atividades Gerais do Fundo Municipal de Saúde			584.000,00	584.000,00
10.122.1001.2049.0000	Distribuição Gratuita de Materiais, Bens e Serviços conforme Lei.			90.000,00	90.000,00
10.122.1001.2142.0000	Conferência Municipal de Saúde			25.000,00	25.000,00
10.122.1001.2143.0000	Manutenção dos Eventos Públicos de Saúde			25.000,00	25.000,00
10	122	1011 TRATAMENTO FORA DO DOMICILIO - TFD	1.000,00		1.000,00
10.122.1011.1088.0000	Aquisição de Veículos para Atender o TFD -Tratamento Fora de Domicílio.		1.000,00		1.000,00
10	301	Atenção Básica	528.000,00	7.604.147,56	8.132.147,56
10	301	1002 PROGRAMA SAÚDE DA FAMÍLIA	51.000,00	3.626.147,56	3.677.147,56
10.301.1002.1028.0000	Aquisição de Equipamentos Diversos destinados aos PSF's		51.000,00		51.000,00
10.301.1002.2050.0000	Manutenção das Atividades dos PSF's			1.364.147,56	1.364.147,56
10.301.1002.2051.0000	Remuneração do Pessoal Ativo do Programa Saúde da Família			2.109.000,00	2.109.000,00
10.301.1002.2052.0000	Capacitação dos Servidores da Atenção Básica			153.000,00	153.000,00
10	301	1003 NUCLEO DE APOIO À SAUDE DA FAMÍLIA - NASF		441.000,00	441.000,00
10.301.1003.2053.0000	Manutenção das Atividades Gerais do NASF			198.000,00	198.000,00
10.301.1003.2054.0000	Remuneração do Pessoal Ativo do NASF			243.000,00	243.000,00
10	301	1004 PROGRAMA DE AGENTES COMUNITÁRIOS DE SAÚDE		2.005.000,00	2.005.000,00
10.301.1004.2055.0000	Manutenção das Atividades Gerais do PACS			144.000,00	144.000,00
10.301.1004.2056.0000	Remuneração do Pessoal Ativo do PACS			1.861.000,00	1.861.000,00
10	301	1005 SAÚDE BUCAL	185.000,00	887.000,00	1.072.000,00
10.301.1005.1029.0000	Aquisição de Equipamentos Odontológicos para a Saúde Bucal		65.000,00		65.000,00
10.301.1005.1030.0000	Aquisição de Equipamentos para Consultório da Saúde Bucal.		120.000,00		120.000,00
10.301.1005.2057.0000	Manutenção das Atividades Gerais do SAÚDE BUCAL			205.000,00	205.000,00
10.301.1005.2058.0000	Remuneração do Pessoal Ativo do Saúde Bucal			682.000,00	682.000,00
10	301	1006 FARMÁCIA BÁSICA E ASSISTÊNCIA FARMACÊUTICA		246.000,00	246.000,00
10.301.1006.2059.0000	Fornecimento de Medicamentos (Farmácia Básica)			227.000,00	227.000,00
10.301.1006.2060.0000	Manutenção Geral da Farmácia Municipal			19.000,00	19.000,00
10	301	1007 CENTRO DE ESPECIALIDADES ODONTOLÓGICAS	95.000,00	385.000,00	480.000,00
10.301.1007.1033.0000	Implantação de Laboratório de protese dentária no CEO		95.000,00		95.000,00
10.301.1007.2064.0000	Manutenção das ações do Centro de Especialidade Odontológicas - CEO			206.000,00	206.000,00
10.301.1007.2065.0000	Remuneração do Pessoal Ativo do Centro de Especialidade Odontológicas - CEO			179.000,00	179.000,00

**PREFEITURA MUNICIPAL DE CONDADO**

PRAÇA 11 DE NOVEMBRO, 88 - CNPJ:10150068/0001-00

Orçamento Programa - Exercício de 2021
Anexo 06
Página 13**PROGRAMA DE TRABALHO**

(Inc.II, § 2º, Art.2º)

03 FUNDOS**01 FUNDO MUNICIPAL DE SAÚDE DO CONDADO**

Código	Especificação	Operação Especial	Projetos	Atividades	T o t a l
10 301 1017	PROGRAMA SAÚDE NA ESCOLA			14.000,00	14.000,00
10.301.1017.2062.0000	Manutenção das atividades desenvolvidas pelo o Programa Saúde na Escola			14.000,00	14.000,00
10 301 1019	REEQUIPAMENTO DAS UNIDADES DE SAÚDE		96.000,00		96.000,00
10.301.1019.1031.0000	Estruturação da Rede de Serviços de Atenção Básica de Saúde		96.000,00		96.000,00
10 301 1022	ACADEMIA DA SAÚDE		101.000,00		101.000,00
10.301.1022.1032.0000	Implantação das Atividades para Academia da Saúde		101.000,00		101.000,00
10 302	Assistência Hospitalar e Ambulatorial		523.000,00	4.667.000,00	5.190.000,00
10 302 1008	SAMU		70.000,00	271.000,00	341.000,00
10.302.1008.1034.0000	Adequar as Instalações Físicas do SAMU		70.000,00		70.000,00
10.302.1008.2066.0000	Manutenção das Atividades do SAMU			21.000,00	21.000,00
10.302.1008.2067.0000	Remuneração do Pessoal Ativo do SAMU			250.000,00	250.000,00
10 302 1009	REDE CEGONHA			3.000,00	3.000,00
10.302.1009.2068.0000	Implementação das Ações da Rede Cegonha			3.000,00	3.000,00
10 302 1010	SERVIÇOS HOSPITALARES E AMBULATORIAIS		408.000,00	4.241.000,00	4.649.000,00
10.302.1010.1035.0000	Aquisição de equipamentos necessários para o Hospital João Pereira de Andrade		70.000,00		70.000,00
10.302.1010.1036.0000	Reforma de Unidade de Atenção Especializada em Saúde - HOSPITAL E MATERNIDADE JOÃO PEREIRA DE ANDRADE		101.000,00		101.000,00
10.302.1010.1037.0000	Aquisição de Ambulâncias para o Hospital João Pereira de Andrade		187.000,00		187.000,00
10.302.1010.1090.0000	Aquisição de Equipamentos necessários para o Centro Médico		50.000,00		50.000,00
10.302.1010.2069.0000	Manutenção das Atividades do Hospital			691.000,00	691.000,00
10.302.1010.2070.0000	Remuneração do Pessoal Ativo do Hospital			3.550.000,00	3.550.000,00
10 302 1014	REDE DE ATENÇÃO PSICOSOCIAL		45.000,00	14.000,00	59.000,00
10.302.1014.1038.0000	Aquisição de Equipamentos para Implantação do CAPS		45.000,00		45.000,00
10.302.1014.2071.0000	Manutenção do Centro de atenção Psicossocial - CAPS			14.000,00	14.000,00
10 302 1016	PROGRAMA MÃE CORUJA			15.000,00	15.000,00
10.302.1016.2072.0000	Manutenção das Ações do Programa Mãe Coruja			15.000,00	15.000,00
10 302 1021	PROGRAMA MAIS MÉDICOS			123.000,00	123.000,00
10.302.1021.2063.0000	Apoio as Atividades do Projeto Mais Médicos			123.000,00	123.000,00
10 303	Suporte Profilático e Terapêutico			100.000,00	100.000,00
10 303 1011	TRATAMENTO FORA DO DOMICILIO - TFD			100.000,00	100.000,00
10.303.1011.2073.0000	Manutenção das ações do Tratamento Fora do Domicilio - TFD			100.000,00	100.000,00
10 304	Vigilância Sanitária			221.000,00	221.000,00
10 304 1012	VIGILÂNCIA SANITÁRIA			221.000,00	221.000,00
10.304.1012.2074.0000	Manutenção das Atividades vinculado aos serviços de Vigilância Sanitária			56.000,00	56.000,00
10.304.1012.2075.0000	Remuneração do Pessoal Ativo da Vigilância Sanitária			165.000,00	165.000,00
10 305	Vigilância Epidemiológica		101.000,00	506.000,00	607.000,00

**PREFEITURA MUNICIPAL DE CONDADO**

PRAÇA 11 DE NOVEMBRO, 88 - CNPJ:10150068/0001-00

Orçamento Programa - Exercício de 2021
Anexo 06
Página 14**PROGRAMA DE TRABALHO**

(Inc.II, § 2º, Art.2º)

03 FUNDOS**01 FUNDO MUNICIPAL DE SAÚDE DO CONDADO**

Código	Especificação	Operação Especial	Projetos	Atividades	T o t a l
10 305 1013	VIGILÂNCIA EPIDEMIOLÓGICA		101.000,00	486.000,00	587.000,00
10.305.1013.1039.0000	Aquisição de Equipamentos para Vigilância Epidemiológica		101.000,00		101.000,00
10.305.1013.2076.0000	Manutenção das Atividades de Vigilância Epidemiológica			63.000,00	63.000,00
10.305.1013.2077.0000	Remuneração do Pessoal Ativo da Vigilância Epidemiologia			423.000,00	423.000,00
10 305 1015	PROGRAMA DE IMUNIZAÇÃO			20.000,00	20.000,00
10.305.1015.2061.0000	Manutenção das Ações de Imunização Humana e Animal - Campanha de Vacinação			20.000,00	20.000,00
10 451	Infra-Estrutura Urbana		360.000,00		360.000,00
10 451 1020	AMPLIAÇÃO DE UNIDADES DE SAÚDE		51.000,00		51.000,00
10.451.1020.1040.0000	Construção, reforma e ampliação de Unidades Básicas de Saúde - UBS		51.000,00		51.000,00
10 451 1501	EXPANSÃO FÍSICA DOS PRÉDIOS PÚBLICOS		309.000,00		309.000,00
10.451.1501.1013.0000	Construção, Ampliação e Restauração do Hospital Municipal		309.000,00		309.000,00
TOTAL		0,00	1.513.000,00	16.263.147,56	17.776.147,56

**PREFEITURA MUNICIPAL DE CONDADO**

PRAÇA 11 DE NOVEMBRO, 88 - CNPJ:10150068/0001-00

Orçamento Programa - Exercício de 2021

Anexo 06

Página 15

PROGRAMA DE TRABALHO

(Inc.II, § 2º, Art.2º)

03 FUNDOS**02 FUNDO MUNICIPAL DE ASSISTENCIA SOCIAL DO CONDADO**

Código	Especificação	Operação Especial	Projetos	Atividades	T o t a l
08	Assistência Social			1.422.000,00	1.422.000,00
08	122 Administração Geral			1.422.000,00	1.422.000,00
08	122 0407 APOIO AOS CONSELHOS MUNICIPAIS			6.000,00	6.000,00
08.122.0407.2078.0000	Apoio das atividades do Conselho Municipal de Assistência Social			6.000,00	6.000,00
08	122 0802 GESTÃO ADMINISTRATIVA DO FUNDO MUNICIPAL DE ASSISTÊNCIA SOCIAL			1.416.000,00	1.416.000,00
08.122.0802.2079.0000	Remuneração de Pessoal Ativo do Fundo Municipal de Assistência Social			696.000,00	696.000,00
08.122.0802.2080.0000	Manutenção das Atividades Gerais do Fundo Municipal de Assistência Social			407.000,00	407.000,00
08.122.0802.2081.0000	Repasse de Subvenções ao Abrigo Vicentino João XXIII			24.000,00	24.000,00
08.122.0802.2082.0000	Distribuição Gratuita de Materiais, Bens e Serviços conforme Lei.			265.000,00	265.000,00
08.122.0802.2083.0000	Concessão de Subvenção Social à Organização Especial em Defesa da Vida			24.000,00	24.000,00
08	242 Assistência ao Portador de Deficiência			6.000,00	6.000,00
08	242 0808 ASSISTÊNCIA AO MENOR			6.000,00	6.000,00
08.242.0808.2084.0000	Manutenção das Atividades BPC na Escola			6.000,00	6.000,00
08	244 Assistência Comunitária		434.000,00	1.159.000,00	1.593.000,00
08	244 0804 PROGRAMA DE PROTEÇÃO BÁSICA		214.000,00	488.000,00	702.000,00
08.244.0804.1041.0000	Aquisição de Equipamentos diversos do Programa CRAS		38.000,00		38.000,00
08.244.0804.1042.0000	Aquisição de Equipamentos Diversos para o SCFV		11.000,00		11.000,00
08.244.0804.1043.0000	Aquisição de Mobiliários para o CRAS		42.000,00		42.000,00
08.244.0804.1044.0000	Aquisição de Veículos para o CRAS		64.000,00		64.000,00
08.244.0804.1045.0000	Reforma/Ampliação do CRAS		43.000,00		43.000,00
08.244.0804.1046.0000	Aquisição de Equipamentos para o PAIF		16.000,00		16.000,00
08.244.0804.2085.0000	Manutenção das Atividades do Centro de Referência de Assistência Social - CRAS			157.000,00	157.000,00
08.244.0804.2086.0000	Manutenção das Atividades do PAIF			21.000,00	21.000,00
08.244.0804.2087.0000	Manutenção das Atividades dos Serviços de Convivência e Fortalecimento de Vínculos - SCFV			310.000,00	310.000,00
08	244 0805 PROGRAMA DE PROTEÇÃO SOCIAL ESPECIAL		177.000,00	162.000,00	339.000,00
08.244.0805.1047.0000	Aquisição de Equipamentos para o CREAS		39.000,00		39.000,00
08.244.0805.1048.0000	Aquisição de Mobiliário para o CREAS		44.000,00		44.000,00
08.244.0805.1049.0000	Aquisição de Veículos para o CREAS		54.000,00		54.000,00
08.244.0805.1050.0000	Construção de um Centro de Referência Especializado de Assistência Social		40.000,00		40.000,00
08.244.0805.2088.0000	Manutenção das Atividades do Centro de Referência Especial de Assistência Social - CREAS/ PAEFI			162.000,00	162.000,00
08	244 0806 GESTÃO DESCENTRALIZADA DO SISTEMA ÚNICO DE ASSISTÊNCIA SOCIAL		23.000,00	174.000,00	197.000,00
08.244.0806.1051.0000	Aquisição de Equipamentos Diversos para o IGDBF		21.000,00		21.000,00
08.244.0806.1370.0000	Aquisição de Equipamentos Diversos para o Programa IGD-SUAS		2.000,00		2.000,00
08.244.0806.2089.0000	Manutenção das Atividades do Programa do Bolsa Família - IGDBF			146.000,00	146.000,00
08.244.0806.2090.0000	Manutenção das Atividades do Programa IGD-SUAS			28.000,00	28.000,00

**PREFEITURA MUNICIPAL DE CONDADO**

PRAÇA 11 DE NOVEMBRO, 88 - CNPJ:10150068/0001-00

Orçamento Programa - Exercício de 2021

Anexo 06

Página 16

PROGRAMA DE TRABALHO

(Inc.II, § 2º, Art.2º)

03 FUNDOS**02 FUNDO MUNICIPAL DE ASSISTENCIA SOCIAL DO CONDADO**

Código	Especificação	Operação Especial	Projetos	Atividades	T o t a l
08 244 0807	PROGRAMA INCLUSÃO PRODUTIVA		20.000,00	50.000,00	70.000,00
08.244.0807.1052.0000	Aquisição de Equipamentos para a Casa da Juventude		10.000,00		10.000,00
08.244.0807.1053.0000	Aquisição de Equipamentos para Coordenadoria da Mulher		10.000,00		10.000,00
08.244.0807.2091.0000	Atividades da Coordenadoria da Mulher			25.000,00	25.000,00
08.244.0807.2092.0000	Atividades da Casa das Juventudes			25.000,00	25.000,00
08 244 0808	ASSISTÊNCIA AO MENOR			285.000,00	285.000,00
08.244.0808.2140.0000	Manutenção das Ações Voltadas ao Programa Criança Feliz			285.000,00	285.000,00
TOTAL		0,00	434.000,00	2.587.000,00	3.021.000,00



PREFEITURA MUNICIPAL DE CONDADO

PRAÇA 11 DE NOVEMBRO, 88 - CNPJ:10150068/0001-00

Orçamento Programa - Exercício de 2021

Anexo 06

Página 17

PROGRAMA DE TRABALHO

(Inc.II, § 2º, Art.2º)

03 FUNDOS

03 FUNDO MUN. DO DIREITO DA CRIANÇA E DO ADOLESCENTE

Código	Especificação	Operação Especial	Projetos	Atividades	T o t a l
08	Assistência Social			10.000,00	10.000,00
08	243 Assistência à Criança e ao Adolescente			10.000,00	10.000,00
08	243 0808 ASSISTÊNCIA AO MENOR			10.000,00	10.000,00
08.243.0808.2093.0000	Remuneração de Pessoal Ativo do Fundo Municipal dos Direitos da Criança e do Adolescente			6.000,00	6.000,00
08.243.0808.2094.0000	Manutenção das Atividades do Fundo Municipal dos Direitos da Criança e do Adolescente			4.000,00	4.000,00
TOTAL		0,00	0,00	10.000,00	10.000,00

**PREFEITURA MUNICIPAL DE CONDADO**

PRAÇA 11 DE NOVEMBRO, 88 - CNPJ:10150068/0001-00

Orçamento Programa - Exercício de 2021
Anexo 06
Página 18**PROGRAMA DE TRABALHO**

(Inc.II, § 2º, Art.2º)

03 FUNDOS**04 Fundo Municipal de Apoio ao Desenvolvimento Municipal - FEM**

Código	Especificação	Operação Especial	Projetos	Atividades	T o t a l
08	Assistência Social		40.000,00	17.000,00	57.000,00
08	244	Assistência Comunitária	40.000,00	17.000,00	57.000,00
08	244	0809 CENTRO DE REFERENCIA PARA MULHERES VÍTIMAS DE VIOLENCIA	40.000,00	17.000,00	57.000,00
08.244.0809.1054.0000	Aquisição de Veiculos destinado ao Atendimento a Mulher em Situação de Violência		40.000,00		40.000,00
08.244.0809.2095.0000	Implantação e Manutenção das Atividades do Centro de Referência e Atendimento à Mulher em Situação de Violência			17.000,00	17.000,00
15	Urbanismo		358.342,52		358.342,52
15	451	Infra-Estrutura Urbana	358.342,52		358.342,52
15	451	1504 PAVIMENTAÇÃO: ALFALTO, CALÇAMENTO E MEIO - FIO	358.342,52		358.342,52
15.451.1504.1055.0000	Construção e/ou Reposição de Calçamento, Meio-fio e Recapeamento Asfáltico.		358.342,52		358.342,52
15	813	Lazer	68.000,00		68.000,00
15	813	1506 REVITALIZANDO PRAÇAS E CANTEIROS	68.000,00		68.000,00
15.813.1506.1056.0000	Construção, Restauração de Praças, Parques e Jardins - FEM		68.000,00		68.000,00
26	Transporte		85.000,00		85.000,00
26	782	Transporte Rodoviário	85.000,00		85.000,00
26	782	2601 OBRAS RODOVIÁRIAS	85.000,00		85.000,00
26.782.2601.1057.0000	Construção e Restauração de Abrigos de Passageiros - FEM		85.000,00		85.000,00
TOTAL		0,00	551.342,52	17.000,00	568.342,52

**PREFEITURA MUNICIPAL DE CONDADO**

PRAÇA 11 DE NOVEMBRO, 88 - CNPJ:10150068/0001-00

Orçamento Programa - Exercício de 2021

Anexo 06

Página 19

PROGRAMA DE TRABALHO

(Inc.II, § 2º, Art.2º)

03 FUNDOS**05 FUNPRECON**

Código	Especificação	Operação Especial	Projetos	Atividades	T o t a l
09	Previdência Social		10.000,00	9.113.000,00	9.123.000,00
09	122 Administração Geral		10.000,00	9.113.000,00	9.123.000,00
09	122 0901 GESTÃO ADMINISTRATIVA DO FUNDO PREVIDENCIÁRIO		10.000,00	416.000,00	426.000,00
09.122.0901.1059.0000	Reequipamento da Unidade		10.000,00		10.000,00
09.122.0901.2096.0000	Manutenção das Atividades do Fundo Previdenciário			391.000,00	391.000,00
09.122.0901.2097.0000	Capacitação, Treinamento e Qualificação de Agentes Municipais RPPS			25.000,00	25.000,00
09	122 0902 CUSTEIOS DOS SERVIDORES REFORMADOS E INATIVOS			8.697.000,00	8.697.000,00
09.122.0902.2098.0000	Remuneração de Pessoal Ativo dos Inativos e Pensionistas			8.697.000,00	8.697.000,00
TOTAL		0,00	10.000,00	9.113.000,00	9.123.000,00

**PREFEITURA MUNICIPAL DE CONDADO**

PRAÇA 11 DE NOVEMBRO, 88 - CNPJ:10150068/0001-00

Orçamento Programa - Exercício de 2021
Anexo 06
Página 20**PROGRAMA DE TRABALHO**

(Inc.II, § 2º, Art.2º)

03 FUNDOS**06 FUNDO MUNICIPAL DE EDUCAÇÃO**

Código	Especificação	Operação Especial	Projetos	Atividades	T o t a l
12	Educação		913.000,00	17.450.903,77	18.363.903,77
12	122	Administração Geral	20.000,00	1.874.000,00	1.894.000,00
12	122	1201 GESTÃO ADMINISTRATIVA DO FUNDO MUNICIPAL DE EDUCAÇÃO	20.000,00	1.874.000,00	1.894.000,00
12.122.1201.1060.0000	Aquisição de Equipamentos Diveros destinado ao FME		20.000,00		20.000,00
12.122.1201.2099.0000	Manutenção das Atividades do Fundo Municipal de Educação			574.000,00	574.000,00
12.122.1201.2100.0000	Remuneração de Pessoal Ativo do Fundo Municipal de Educação			1.300.000,00	1.300.000,00
12	306	Alimentação e Nutrição		622.000,00	622.000,00
12	306	1202 PROGRAMA NACIONAL DE ALIMENTAÇÃO ESCOLAR - PNAE		622.000,00	622.000,00
12.306.1202.2101.0000	Manutenção das Atividades do Programa Nacional de Alimentação Escolar - PNAE			622.000,00	622.000,00
12	361	Ensino Fundamental	913.000,00	17.450.903,77	18.363.903,77
12	361	1203 PROGRAMA NACIONAL DE APOIO AO TRANSPORTE ESCOLAR - PNATE		79.000,00	79.000,00
12.361.1203.2102.0000	Apoio as Atividades ao Programa Nacion. de Transport. Escolar - Pnate			79.000,00	79.000,00
12	361	1204 PROGRAMA CAMINHO DA ESCOLA	201.000,00		201.000,00
12.361.1204.1061.0000	Aquisição de Transporte pelo o Programa Caminho a Escola		201.000,00		201.000,00
12	361	1205 EXPANSÃO DA REDE FÍSICA DO ENSINO MUNICIPAL	681.000,00	31.000,00	712.000,00
12.361.1205.0004.0000	Indenizações e Restituições Diversas			20.000,00	20.000,00
12.361.1205.1062.0000	Aquisição de mobiliários diversos para as Escolas		201.000,00		201.000,00
12.361.1205.1063.0000	Aquisição de Transporte para a Rede de Ensino		81.000,00		81.000,00
12.361.1205.1064.0000	Aquisição de Equipamentos para as Escolas		271.000,00		271.000,00
12.361.1205.1065.0000	Construção, Ampliação e Reforma de Unidades de Ensino		102.000,00		102.000,00
12.361.1205.1164.0000	Aquisição de Placa Solar para as escolas		26.000,00		26.000,00
12.361.1205.2164.0000	Manutenção do Sistema de Iluminação Pública das Escolas			11.000,00	11.000,00
12	361	1207 GESTÃO DA EDUCAÇÃO BÁSICA		17.213.903,77	17.213.903,77
12.361.1207.2107.0000	Remuneração de Pessoal Ativo do Fundeb - 60%			13.085.930,60	13.085.930,60
12.361.1207.2108.0000	Remuneração de Pessoal Ativo do Fundeb - 40%			2.764.000,00	2.764.000,00
12.361.1207.2109.0000	Manutenção das Atividades do Ensino Fundamental			932.000,00	932.000,00
12.361.1207.2110.0000	Manutenção, Conserto e Conservação de Unidades Escolares			113.000,00	113.000,00
12.361.1207.2111.0000	Capacitação e Treinamento de Professores			167.973,17	167.973,17
12.361.1207.2112.0000	Aquisição de Material Didático-Escolares			150.000,00	150.000,00
12.361.1207.2113.0000	Gestão de Pessoal do Ensino Infantil - 60%			1.000,00	1.000,00
12	361	1209 PROGRAMA ESTADUAL DO TRANSPORTE ESCOLAR		54.000,00	54.000,00
12.361.1209.2103.0000	Apoio as Atividades do Programa Estadual de Transporte Escolar - PETE			54.000,00	54.000,00
12	361	1210 PROGRAMA EDUCAÇÃO E MUSICA	30.000,00	70.000,00	100.000,00
12.361.1210.1066.0000	Aquisição de Instrumentos Musicais para Bandas Marciais das Escolas		30.000,00		30.000,00
12.361.1210.2104.0000	Apoio as Bandas Marciais das Escolas Municipais			70.000,00	70.000,00

**PREFEITURA MUNICIPAL DE CONDADO**

PRAÇA 11 DE NOVEMBRO, 88 - CNPJ:10150068/0001-00

Orçamento Programa - Exercício de 2021

Anexo 06

Página 21

PROGRAMA DE TRABALHO

(Inc.II, § 2º, Art.2º)

03 FUNDOS

06 FUNDO MUNICIPAL DE EDUCAÇÃO

Código	Especificação	Operação Especial	Projetos	Atividades	T o t a l
12 361 2702	CONDADO ESPORTIVO		1.000,00	3.000,00	4.000,00
12.361.2702.1058.0000	Reforma e/ou Ampliação do Ginásio Esportivo O Paulão		1.000,00		1.000,00
12.361.2702.2032.0000	Manutenção das atividades do Ginásio de Esportes o PAULÃO			3.000,00	3.000,00
12 364	Ensino Superior			470.000,00	470.000,00
12 364 1206	TRANSPORTE UNIVERSITÁRIO			470.000,00	470.000,00
12.364.1206.2105.0000	Apoio ao Transporte Universitário			470.000,00	470.000,00
12 365	Educação Infantil			275.353,46	275.353,46
12 365 1207	GESTÃO DA EDUCAÇÃO BÁSICA			224.353,46	224.353,46
12.365.1207.2113.0000	Gestão de Pessoal do Ensino Infantil - 60%			221.353,46	221.353,46
12.365.1207.2114.0000	Manutenção das Ações do Ensino Infantil			3.000,00	3.000,00
12 365 1208	PROGRAMA BRASIL CARINHOSO			51.000,00	51.000,00
12.365.1208.2106.0000	Apoio as Creches destinado ao Brasil Carinhoso			51.000,00	51.000,00
27	Desporto e Lazer		350.026,83	153.000,00	503.026,83
27 812	Desporto Comunitário		350.026,83	153.000,00	503.026,83
27 812 2702	CONDADO ESPORTIVO		350.026,83	153.000,00	503.026,83
27.812.2702.1058.0000	Reforma e/ou Ampliação do Ginásio Esportivo O Paulão		350.026,83		350.026,83
27.812.2702.2032.0000	Manutenção das atividades do Ginásio de Esportes o PAULÃO			153.000,00	153.000,00
TOTAL		0,00	1.283.026,83	20.845.257,23	22.128.284,06

**PREFEITURA MUNICIPAL DE CONDADO**

PRAÇA 11 DE NOVEMBRO, 88 - CNPJ:10150068/0001-00

Orçamento Programa - Exercício de 2021
Anexo 06
Página 22**PROGRAMA DE TRABALHO**

(Inc.II, § 2º, Art.2º)

03 FUNDOS**07 FUNDO MUNICIPAL DE CULTURA**

Código	Especificação	Operação Especial	Projetos	Atividades	T o t a l
13	Cultura		10.000,00	39.000,00	49.000,00
13	122	Administração Geral	10.000,00	39.000,00	49.000,00
13	122	1301	GESTÃO DO FUNDO MUNICIPAL DE CULTURA	39.000,00	49.000,00
13.122.1301.1067.0000	Aquisição de Equipamentos Diversos para o Fundo Municipal de Cultura		10.000,00		10.000,00
13.122.1301.2115.0000	Remuneração de Pessoal Ativo do Fundo Municipal de Cultura			4.000,00	4.000,00
13.122.1301.2116.0000	Manutenção das Atividades Gerais do Fundo Municipal de Cultura			35.000,00	35.000,00
13	392	Difusão Cultural	45.000,00	913.000,00	958.000,00
13	392	1302	ENCONTRO DO CAVALO MARINHO	68.000,00	68.000,00
13.392.1302.2117.0000	Apoio as Atividades Festivas e Culturais do Cavalo Marinho			68.000,00	68.000,00
13	392	1303	CONDADO CULTURAL	845.000,00	890.000,00
13.392.1303.1068.0000	Aquisição de Equipamentos Diversos para a Casa da Cultura		15.000,00		15.000,00
13.392.1303.1069.0000	Reforma e/ou ampliação da Casa da Cultura		15.000,00		15.000,00
13.392.1303.1070.0000	Aquisição de Instrumentos Musicais		15.000,00		15.000,00
13.392.1303.2118.0000	Apoio a Atividades Festivas e Culturais			75.000,00	75.000,00
13.392.1303.2119.0000	Apoio a Grupos de Teatro, Bandas Musicais e Marciais e Grupos			51.000,00	51.000,00
13.392.1303.2120.0000	Repasse de subvenção à Banda Filarmônica 28 de junho.			24.000,00	24.000,00
13.392.1303.2121.0000	Promoção e Execução de Festividades Cívicas, Folclóricas, Artísticas e outros			610.000,00	610.000,00
13.392.1303.2126.0000	Implantação e manutenção das atividades do Condado Musical			85.000,00	85.000,00
TOTAL		0,00	55.000,00	952.000,00	1.007.000,00

**PREFEITURA MUNICIPAL DE CONDADO**

PRAÇA 11 DE NOVEMBRO, 88 - CNPJ:10150068/0001-00

Orçamento Programa - Exercício de 2021
Anexo 06
Página 23**PROGRAMA DE TRABALHO**

(Inc.II, § 2º, Art.2º)

04 CONSÓRCIOS**01 COMANAS**

Código	Especificação	Operação Especial	Projetos	Atividades	T o t a l
04	Administração		10.147,09	8.854,12	19.001,21
04	122 Administração Geral		10.147,09	8.854,12	19.001,21
04	122 0412 CONSÓRCIOS E COOPERAÇÕES TÉCNICO-FINANCEIRAS COM OUTROS ENTES FEDERADOS		10.147,09	8.854,12	19.001,21
04.122.0412.1086.0000	Modernização da Estrutura do Comanas		107,89		107,89
04.122.0412.1087.0000	Aquisição de Veículos, Móveis, Maquinas e Equipamentos		10.039,20		10.039,20
04.122.0412.2122.0000	Manutenção das Atividades Administrativas do Comanas			7.386,86	7.386,86
04.122.0412.2123.0000	Manutenção do Núcleo Intermunicipal de Mobilidade			1.467,26	1.467,26
10	Saúde			3.624,99	3.624,99
10	301 Atenção Básica			3.624,99	3.624,99
10	301 0412 CONSÓRCIOS E COOPERAÇÕES TÉCNICO-FINANCEIRAS COM OUTROS ENTES FEDERADOS			3.624,99	3.624,99
10.301.0412.2137.0000	Manutenção da Junta Médica - Comanas			3.624,99	3.624,99
12	Educação			442,34	442,34
12	122 Administração Geral			442,34	442,34
12	122 0412 CONSÓRCIOS E COOPERAÇÕES TÉCNICO-FINANCEIRAS COM OUTROS ENTES FEDERADOS			442,34	442,34
12.122.0412.2124.0000	Manutenção da Escola Pinto Ferreira de Adm. Pública			205,00	205,00
12.122.0412.2125.0000	Manutenção da Escola Técnica Pinto Ferreira			237,34	237,34
15	Urbanismo			5.167,74	5.167,74
15	452 Serviços Urbanos			5.167,74	5.167,74
15	452 0412 CONSÓRCIOS E COOPERAÇÕES TÉCNICO-FINANCEIRAS COM OUTROS ENTES FEDERADOS			5.167,74	5.167,74
15.452.0412.2138.0000	Implantação e Gerenciamento do Residuo Sólidos			5.167,74	5.167,74
18	Gestão Ambiental			722,84	722,84
18	122 Administração Geral			722,84	722,84
18	122 0412 CONSÓRCIOS E COOPERAÇÕES TÉCNICO-FINANCEIRAS COM OUTROS ENTES FEDERADOS			722,84	722,84
18.122.0412.2139.0000	Agência Regional de Licenciamento Ambiental			722,84	722,84
TOTAL		0,00	10.147,09	18.812,03	28.959,12



PREFEITURA MUNICIPAL DE CONDADO

PRAÇA 11 DE NOVENBRO, 88 - CNPJ:10150068/0001-00

Orçamento Programa - Exercício de 2021
Anexo 06
Página 24

PROGRAMA DE TRABALHO

(Inc.II, § 2º, Art.2º)

TOTAL GERAL

740.000,00

5.270.570,88

70.706.429,12

76.717.000,00

**PREFEITURA MUNICIPAL DE CONDADO**

PRAÇA 11 DE NOVEMBRO, 88 - CNPJ:10150068/0001-00

Orçamento Programa - Exercício de 2021

Anexo 07

Página 1

**PROGRAMA DE TRABALHO DO GOVERNO
DEMONSTRATIVO DE FUNÇÕES, SUBFUNÇÕES E PROGRAMAS
POR PROJETOS, ATIVIDADES E OPERAÇÕES ESPECIAIS
(Inc.II, § 2º, Art.2º)**

Código	Especificação	Operação Especial	Projetos	Atividades	T o t a l
01	Legislativa	0,00	80.000,00	2.920.000,00	3.000.000,00
01	031 Ação Legislativa	0,00	80.000,00	2.910.000,00	2.990.000,00
01	031 0101 PROCESSO LEGISLATIVO	0,00	80.000,00	2.910.000,00	2.990.000,00
01.031.0101.1001.0000	Reforma e Ampliação do Prédio da Câmara	0,00	40.000,00	0,00	40.000,00
01.031.0101.1002.0000	Reequipamento da Unidade da Câmara	0,00	40.000,00	0,00	40.000,00
01.031.0101.2001.0000	Manutenção das Atividades Legislativas	0,00	0,00	1.380.000,00	1.380.000,00
01.031.0101.2002.0000	Manutenção das Atividades Administrativas	0,00	0,00	1.090.000,00	1.090.000,00
01.031.0101.2003.0000	Manutenção da Verba Indenizatória	0,00	0,00	56.000,00	56.000,00
01.031.0101.2004.0000	Contribuição Previdenciária e FGTS	0,00	0,00	384.000,00	384.000,00
01	271 Previdência Básica	0,00	0,00	10.000,00	10.000,00
01	271 0101 PROCESSO LEGISLATIVO	0,00	0,00	10.000,00	10.000,00
01.271.0101.2005.0000	Manutenção Inativos	0,00	0,00	10.000,00	10.000,00
04	Administração	0,00	120.147,09	9.916.209,58	10.036.356,67
04	032 Controle Externo	0,00	0,00	7.000,00	7.000,00
04	032 0407 APOIO AOS CONSELHOS MUNICIPAIS	0,00	0,00	7.000,00	7.000,00
04.032.0407.2010.0000	Manutenção das Atividades dos Conselhos Municipais	0,00	0,00	7.000,00	7.000,00
04	122 Administração Geral	0,00	105.147,09	8.703.854,12	8.809.001,21
04	122 0401 GESTÃO ADMINISTRATIVA DO MUNICÍPIO	0,00	0,00	8.156.000,00	8.156.000,00
04.122.0401.2006.0000	Remuneração de Pessoal Ativo do Gabinete	0,00	0,00	410.000,00	410.000,00
04.122.0401.2007.0000	Manutenção das Atividades Gerais do Gabinete	0,00	0,00	357.000,00	357.000,00
04.122.0401.2011.0000	Remuneração de Pessoal Ativo da Secretaria de Ações de Governo	0,00	0,00	642.000,00	642.000,00
04.122.0401.2012.0000	Manutenção das Atividades Gerais da Secretaria de Ações de Governo	0,00	0,00	215.000,00	215.000,00
04.122.0401.2016.0000	Remuneração de Pessoal Ativo da Secretaria de Finanças	0,00	0,00	1.515.000,00	1.515.000,00
04.122.0401.2017.0000	Manutenção das Atividades Gerais da Secretaria de Finanças	0,00	0,00	430.500,00	430.500,00
04.122.0401.2018.0000	Contratação de Consultoria e Assessorias	0,00	0,00	215.000,00	215.000,00
04.122.0401.2019.0000	Contribuição AMUPE e outras entidades	0,00	0,00	35.000,00	35.000,00
04.122.0401.2022.0000	Remuneração de Pessoal Ativo da Secretaria de Administração e Planejamento	0,00	0,00	388.000,00	388.000,00
04.122.0401.2023.0000	Manutenção das Atividades da Secretaria de Administração e Planejamento	0,00	0,00	171.500,00	171.500,00
04.122.0401.2037.0000	Remuneração de Pessoal Ativo da Secretaria de Planejamento Urbano	0,00	0,00	3.267.000,00	3.267.000,00
04.122.0401.2038.0000	Manutenção das Atividades Gerais da Secretaria de Planejamento Urbano	0,00	0,00	510.000,00	510.000,00
04	122 0402 REEQUIPAMENTO DO MUNICÍPIO	0,00	95.000,00	0,00	95.000,00
04.122.0402.1003.0000	Aquisição de Veículos, Móveis, Máquinas e Equipamentos para o Gabinete	0,00	15.000,00	0,00	15.000,00
04.122.0402.1004.0000	Aquisição de Móveis, Máquinas e Equipamentos da Secretaria de Governo	0,00	15.000,00	0,00	15.000,00
04.122.0402.1005.0000	Aquisição de Móveis, Máquinas e Equipamentos Diversos para Secretaria de Finanças	0,00	15.000,00	0,00	15.000,00
04.122.0402.1007.0000	Aquisição de Equipamentos Diversos destinado a Secretaria de Administração	0,00	20.000,00	0,00	20.000,00
04.122.0402.1012.0000	Aquisição de Equipamentos Diversos destinado a Secretaria de Planej.Urbano, Obras e Serviços Públicos	0,00	30.000,00	0,00	30.000,00
04	122 0404 SERVIÇOS PÚBLICOS E JUDICIÁRIOS	0,00	0,00	487.000,00	487.000,00
04.122.0404.2008.0000	Assistência Jurídica Municipal	0,00	0,00	487.000,00	487.000,00

**PREFEITURA MUNICIPAL DE CONDADO**

PRAÇA 11 DE NOVEMBRO, 88 - CNPJ:10150068/0001-00

Orçamento Programa - Exercício de 2021

Anexo 07

Página 2

**PROGRAMA DE TRABALHO DO GOVERNO
DEMONSTRATIVO DE FUNÇÕES, SUBFUNÇÕES E PROGRAMAS
POR PROJETOS, ATIVIDADES E OPERAÇÕES ESPECIAIS
(Inc.II, § 2º, Art.2º)**

Código	Especificação	Operação Especial	Projetos	Atividades	Total
04	Administração	0,00	120.147,09	9.916.209,58	10.036.356,67
04	122 Administração Geral	0,00	105.147,09	8.703.854,12	8.809.001,21
04	122 0411 APOIO À INSTITUIÇÕES SEM FINS LUCRATIVOS	0,00	0,00	2.000,00	2.000,00
04.122.0411.2013.0000	Cooperação e apoio às instituições sem fins lucrativos e de interesse social.	0,00	0,00	2.000,00	2.000,00
04	122 0412 CONSÓRCIOS E COOPERAÇÕES TÉCNICO-FINANCEIRAS COM OUTROS ENTES FEDERADOS	0,00	10.147,09	58.854,12	69.001,21
04.122.0412.1086.0000	Modernização da Estrutura do Comanas	0,00	107,89	0,00	107,89
04.122.0412.1087.0000	Aquisição de Veículos, Móveis, Máquinas e Equipamentos	0,00	10.039,20	0,00	10.039,20
04.122.0412.2014.0000	Rateio para participação em Consórcio Público	0,00	0,00	50.000,00	50.000,00
04.122.0412.2122.0000	Manutenção das Atividades Administrativas do Comanas	0,00	0,00	7.386,86	7.386,86
04.122.0412.2123.0000	Manutenção do Núcleo Intermunicipal de Mobilidade	0,00	0,00	1.467,26	1.467,26
04	123 Administração Financeira	0,00	15.000,00	870.355,46	885.355,46
04	123 0408 MODERNIZAÇÃO DO SISTEMA DE ARRECAÇÃO	0,00	15.000,00	75.355,46	90.355,46
04.123.0408.1006.0000	Aquisição de Móveis, Máquinas e Equipamentos para o Setor Tributário	0,00	15.000,00	0,00	15.000,00
04.123.0408.2020.0000	Manutenção das Atividades Gerais do Setor Tributário do Município	0,00	0,00	75.355,46	75.355,46
04	123 0410 PASEP	0,00	0,00	795.000,00	795.000,00
04.123.0410.2021.0000	Formação do Patrimônio do Servidor Público	0,00	0,00	795.000,00	795.000,00
04	124 Controle Interno	0,00	0,00	125.000,00	125.000,00
04	124 0401 GESTÃO ADMINISTRATIVA DO MUNICÍPIO	0,00	0,00	125.000,00	125.000,00
04.124.0401.2009.0000	Remuneração de Pessoal Ativo do Controle Interno	0,00	0,00	125.000,00	125.000,00
04	131 Comunicação Social	0,00	0,00	210.000,00	210.000,00
04	131 0405 DIVULGAÇÃO INSTITUCIONAL DA ADMINISTRAÇÃO	0,00	0,00	210.000,00	210.000,00
04.131.0405.2015.0000	Divulgação Institucional, Impressos e Publicações Diversas	0,00	0,00	210.000,00	210.000,00
08	Assistência Social	0,00	474.000,00	2.679.000,00	3.153.000,00
08	122 Administração Geral	0,00	0,00	1.487.000,00	1.487.000,00
08	122 0401 GESTÃO ADMINISTRATIVA DO MUNICÍPIO	0,00	0,00	65.000,00	65.000,00
08.122.0401.2035.0000	Remuneração de Pessoal Ativo da Secretaria de Desenvolvimento Social	0,00	0,00	5.000,00	5.000,00
08.122.0401.2036.0000	Manutenção das Atividades Gerais da Secretaria de Desenvolvimento Social	0,00	0,00	60.000,00	60.000,00
08	122 0407 APOIO AOS CONSELHOS MUNICIPAIS	0,00	0,00	6.000,00	6.000,00
08.122.0407.2078.0000	Apoio das atividades do Conselho Municipal de Assistência Social	0,00	0,00	6.000,00	6.000,00
08	122 0802 GESTÃO ADMINISTRATIVA DO FUNDO MUNICIPAL DE ASSISTÊNCIA SOCIAL	0,00	0,00	1.416.000,00	1.416.000,00
08.122.0802.2079.0000	Remuneração de Pessoal Ativo do Fundo Municipal de Assistência Social	0,00	0,00	696.000,00	696.000,00
08.122.0802.2080.0000	Manutenção das Atividades Gerais do Fundo Municipal de Assistência Social	0,00	0,00	407.000,00	407.000,00
08.122.0802.2081.0000	Repasse de Subvenções ao Abrigo Vicentino João XXIII	0,00	0,00	24.000,00	24.000,00
08.122.0802.2082.0000	Distribuição Gratuita de Materiais, Bens e Serviços conforme Lei.	0,00	0,00	265.000,00	265.000,00
08.122.0802.2083.0000	Concessão de Subvenção Social à Organização Especial em Defesa da Vida	0,00	0,00	24.000,00	24.000,00

**PREFEITURA MUNICIPAL DE CONDADO**

PRAÇA 11 DE NOVEMBRO, 88 - CNPJ:10150068/0001-00

Orçamento Programa - Exercício de 2021

Anexo 07

Página 3

**PROGRAMA DE TRABALHO DO GOVERNO
DEMONSTRATIVO DE FUNÇÕES, SUBFUNÇÕES E PROGRAMAS
POR PROJETOS, ATIVIDADES E OPERAÇÕES ESPECIAIS
(Inc.II, § 2º, Art.2º)**

Código	Especificação	Operação Especial	Projetos	Atividades	T o t a l
08	Assistência Social	0,00	474.000,00	2.679.000,00	3.153.000,00
08	242	Assistência ao Portador de Deficiência	0,00	6.000,00	6.000,00
08	242	0808 ASSISTÊNCIA AO MENOR	0,00	6.000,00	6.000,00
08.242.0808.2084.0000	Manutenção das Atividades BPC na Escola	0,00	0,00	6.000,00	6.000,00
08	243	Assistência à Criança e ao Adolescente	0,00	10.000,00	10.000,00
08	243	0808 ASSISTÊNCIA AO MENOR	0,00	10.000,00	10.000,00
08.243.0808.2093.0000	Remuneração de Pessoal Ativo do Fundo Municipal dos Direitos da Criança e do Adolescente	0,00	0,00	6.000,00	6.000,00
08.243.0808.2094.0000	Manutenção das Atividades do Fundo Municipal dos Direitos da Criança e do Adolescente	0,00	0,00	4.000,00	4.000,00
08	244	Assistência Comunitária	0,00	1.176.000,00	1.650.000,00
08	244	0804 PROGRAMA DE PROTEÇÃO BÁSICA	0,00	488.000,00	702.000,00
08.244.0804.1041.0000	Aquisição de Equipamentos diversos do Programa CRAS	0,00	38.000,00	0,00	38.000,00
08.244.0804.1042.0000	Aquisição de Equipamentos Diversos para o SCFV	0,00	11.000,00	0,00	11.000,00
08.244.0804.1043.0000	Aquisição de Mobiliários para o CRAS	0,00	42.000,00	0,00	42.000,00
08.244.0804.1044.0000	Aquisição de Veículos para o CRAS	0,00	64.000,00	0,00	64.000,00
08.244.0804.1045.0000	Reforma/Ampliação do CRAS	0,00	43.000,00	0,00	43.000,00
08.244.0804.1046.0000	Aquisição de Equipamentos para o PAIF	0,00	16.000,00	0,00	16.000,00
08.244.0804.2085.0000	Manutenção das Atividades do Centro de Referência de Assistência Social - CRAS	0,00	0,00	157.000,00	157.000,00
08.244.0804.2086.0000	Manutenção das Atividades do PAIF	0,00	0,00	21.000,00	21.000,00
08.244.0804.2087.0000	Manutenção das Atividades dos Serviços de Convivência e Fortalecimento de Vínculos - SCFV	0,00	0,00	310.000,00	310.000,00
08	244	0805 PROGRAMA DE PROTEÇÃO SOCIAL ESPECIAL	0,00	162.000,00	339.000,00
08.244.0805.1047.0000	Aquisição de Equipamentos para o CREAS	0,00	39.000,00	0,00	39.000,00
08.244.0805.1048.0000	Aquisição de Mobiliário para o CREAS	0,00	44.000,00	0,00	44.000,00
08.244.0805.1049.0000	Aquisição de Veículos para o CREAS	0,00	54.000,00	0,00	54.000,00
08.244.0805.1050.0000	Construção de um Centro de Referência Especializado de Assistência Social	0,00	40.000,00	0,00	40.000,00
08.244.0805.2088.0000	Manutenção das Atividades do Centro de Referência Especial de Assistência Social - CREAS/ PAEFI	0,00	0,00	162.000,00	162.000,00
08	244	0806 GESTÃO DESCENTRALIZADA DO SISTEMA ÚNICO DE ASSISTÊNCIA SOCIAL	0,00	174.000,00	197.000,00
08.244.0806.1051.0000	Aquisição de Equipamentos Diversos para o IGDBF	0,00	21.000,00	0,00	21.000,00
08.244.0806.1370.0000	Aquisição de Equipamentos Diversos para o Programa IGD-SUAS	0,00	2.000,00	0,00	2.000,00
08.244.0806.2089.0000	Manutenção das Atividades do Programa do Bolsa Família - IGDBF	0,00	0,00	146.000,00	146.000,00
08.244.0806.2090.0000	Manutenção das Atividades do Programa IGD-SUAS	0,00	0,00	28.000,00	28.000,00
08	244	0807 PROGRAMA INCLUSÃO PRODUTIVA	0,00	50.000,00	70.000,00
08.244.0807.1052.0000	Aquisição de Equipamentos para a Casa da Juventude	0,00	10.000,00	0,00	10.000,00
08.244.0807.1053.0000	Aquisição de Equipamentos para Coordenadoria da Mulher	0,00	10.000,00	0,00	10.000,00
08.244.0807.2091.0000	Atividades da Coordenadoria da Mulher	0,00	0,00	25.000,00	25.000,00
08.244.0807.2092.0000	Atividades da Casa das Juventudes	0,00	0,00	25.000,00	25.000,00
08	244	0808 ASSISTÊNCIA AO MENOR	0,00	285.000,00	285.000,00
08.244.0808.2140.0000	Manutenção das Ações Voltadas ao Programa Criança Feliz	0,00	0,00	285.000,00	285.000,00
08	244	0809 CENTRO DE REFERENCIA PARA MULHERES VÍTIMAS DE VIOLENCIA	0,00	17.000,00	57.000,00
08.244.0809.1054.0000	Aquisição de Veículos destinado ao Atendimento a Mulher em Situação de Violência	0,00	40.000,00	0,00	40.000,00
08.244.0809.2095.0000	Implantação e Manutenção das Atividades do Centro de Referência e Atendimento à Mulher em Situação de Violência	0,00	0,00	17.000,00	17.000,00

**PREFEITURA MUNICIPAL DE CONDADO**

PRAÇA 11 DE NOVEMBRO, 88 - CNPJ:10150068/0001-00

Orçamento Programa - Exercício de 2021

Anexo 07

Página 4

**PROGRAMA DE TRABALHO DO GOVERNO
DEMONSTRATIVO DE FUNÇÕES, SUBFUNÇÕES E PROGRAMAS
POR PROJETOS, ATIVIDADES E OPERAÇÕES ESPECIAIS
(Inc.II, § 2º, Art.2º)**

Código	Especificação	Operação Especial	Projetos	Atividades	Total
09	Previdência Social	0,00	10.000,00	9.113.000,00	9.123.000,00
09	122 Administração Geral	0,00	10.000,00	9.113.000,00	9.123.000,00
09	122 0901 GESTÃO ADMINISTRATIVA DO FUNDO PREVIDENCIÁRIO	0,00	10.000,00	416.000,00	426.000,00
09.122.0901.1059.0000	Reequipamento da Unidade	0,00	10.000,00	0,00	10.000,00
09.122.0901.2096.0000	Manutenção das Atividades do Fundo Previdenciário	0,00	0,00	391.000,00	391.000,00
09.122.0901.2097.0000	Capacitação, Treinamento e Qualificação de Agentes Municipais RPPS	0,00	0,00	25.000,00	25.000,00
09	122 0902 CUSTEIOS DOS SERVIDORES REFORMADOS E INATIVOS	0,00	0,00	8.697.000,00	8.697.000,00
09.122.0902.2098.0000	Remuneração de Pessoal Ativo dos Inativos e Pensionistas	0,00	0,00	8.697.000,00	8.697.000,00
10	Saúde	0,00	1.513.000,00	16.273.772,55	17.786.772,55
10	122 Administração Geral	0,00	1.000,00	3.172.000,00	3.173.000,00
10	122 0401 GESTÃO ADMINISTRATIVA DO MUNICÍPIO	0,00	0,00	7.000,00	7.000,00
10.122.0401.2034.0000	Remuneração de Pessoal Ativo da Secretaria de Saúde	0,00	0,00	7.000,00	7.000,00
10	122 0407 APOIO AOS CONSELHOS MUNICIPAIS	0,00	0,00	6.000,00	6.000,00
10.122.0407.2046.0000	Manutenção das Atividades dos Conselho Municipal de Saúde	0,00	0,00	6.000,00	6.000,00
10	122 1001 GESTÃO ADMINISTRATIVA DO FUNDO MUNICIPAL DE SAÚDE	0,00	0,00	3.159.000,00	3.159.000,00
10.122.1001.2047.0000	Remuneração de Pessoal Ativo do Fundo Municipal de Saúde	0,00	0,00	2.435.000,00	2.435.000,00
10.122.1001.2048.0000	Manutenção das Atividades Gerais do Fundo Municipal de Saúde	0,00	0,00	584.000,00	584.000,00
10.122.1001.2049.0000	Distribuição Gratuita de Materiais, Bens e Serviços conforme Lei.	0,00	0,00	90.000,00	90.000,00
10.122.1001.2142.0000	Conferência Municipal de Saúde	0,00	0,00	25.000,00	25.000,00
10.122.1001.2143.0000	Manutenção dos Eventos Públicos de Saúde	0,00	0,00	25.000,00	25.000,00
10	122 1011 TRATAMENTO FORA DO DOMICILIO - TFD	0,00	1.000,00	0,00	1.000,00
10.122.1011.1088.0000	Aquisição de Veículos para Atender o TFD -Tratamento Fora de Domicílio.	0,00	1.000,00	0,00	1.000,00
10	301 Atenção Básica	0,00	528.000,00	7.607.772,55	8.135.772,55
10	301 0412 CONSÓRCIOS E COOPERAÇÕES TÉCNICO-FINANCEIRAS COM OUTROS ENTES FEDERADOS	0,00	0,00	3.624,99	3.624,99
10.301.0412.2137.0000	Manutenção da Junta Médica - Comanas	0,00	0,00	3.624,99	3.624,99
10	301 1002 PROGRAMA SAÚDE DA FAMÍLIA	0,00	51.000,00	3.626.147,56	3.677.147,56
10.301.1002.1028.0000	Aquisição de Equipamentos Diversos destinados aos PSF's	0,00	51.000,00	0,00	51.000,00
10.301.1002.2050.0000	Manutenção das Atividades dos PSF's	0,00	0,00	1.364.147,56	1.364.147,56
10.301.1002.2051.0000	Remuneração do Pessoal Ativo do Programa Saúde da Família	0,00	0,00	2.109.000,00	2.109.000,00
10.301.1002.2052.0000	Capacitação dos Servidores da Atenção Básica	0,00	0,00	153.000,00	153.000,00
10	301 1003 NUCLEO DE APOIO À SAÚDE DA FAMÍLIA - NASF	0,00	0,00	441.000,00	441.000,00
10.301.1003.2053.0000	Manutenção das Atividades Gerais do NASF	0,00	0,00	198.000,00	198.000,00
10.301.1003.2054.0000	Remuneração do Pessoal Ativo do NASF	0,00	0,00	243.000,00	243.000,00
10	301 1004 PROGRAMA DE AGENTES COMUNITÁRIOS DE SAÚDE	0,00	0,00	2.005.000,00	2.005.000,00
10.301.1004.2055.0000	Manutenção das Atividades Gerais do PACS	0,00	0,00	144.000,00	144.000,00
10.301.1004.2056.0000	Remuneração do Pessoal Ativo do PACS	0,00	0,00	1.861.000,00	1.861.000,00
10	301 1005 SAÚDE BUCAL	0,00	185.000,00	887.000,00	1.072.000,00
10.301.1005.1029.0000	Aquisição de Equipamentos Odontológicos para a Saúde Bucal	0,00	65.000,00	0,00	65.000,00
10.301.1005.1030.0000	Aquisição de Equipamentos para Consultório da Saúde Bucal.	0,00	120.000,00	0,00	120.000,00
10.301.1005.2057.0000	Manutenção das Atividades Gerais do SAÚDE BUCAL	0,00	0,00	205.000,00	205.000,00
10.301.1005.2058.0000	Remuneração do Pessoal Ativo do Saúde Bucal	0,00	0,00	682.000,00	682.000,00

**PREFEITURA MUNICIPAL DE CONDADO**

PRAÇA 11 DE NOVEMBRO, 88 - CNPJ:10150068/0001-00

Orçamento Programa - Exercício de 2021

Anexo 07

Página 5

**PROGRAMA DE TRABALHO DO GOVERNO
DEMONSTRATIVO DE FUNÇÕES, SUBFUNÇÕES E PROGRAMAS
POR PROJETOS, ATIVIDADES E OPERAÇÕES ESPECIAIS
(Inc.II, § 2º, Art.2º)**

Código	Especificação	Operação Especial	Projetos	Atividades	T o t a l
10	Saúde	0,00	1.513.000,00	16.273.772,55	17.786.772,55
10	301 Atenção Básica	0,00	528.000,00	7.607.772,55	8.135.772,55
10	301 1006 FARMÁCIA BÁSICA E ASSISTÊNCIA FARMACÊUTICA	0,00	0,00	246.000,00	246.000,00
10.301.1006.2059.0000	Fornecimento de Medicamentos (Farmácia Básica)	0,00	0,00	227.000,00	227.000,00
10.301.1006.2060.0000	Manutenção Geral da Farmácia Municipal	0,00	0,00	19.000,00	19.000,00
10	301 1007 CENTRO DE ESPECIALIDADES ODONTOLÓGICAS	0,00	95.000,00	385.000,00	480.000,00
10.301.1007.1033.0000	Implantação de Laboratório de protese dentária no CEO	0,00	95.000,00	0,00	95.000,00
10.301.1007.2064.0000	Manutenção das ações do Centro de Especialidade Odontológicas - CEO	0,00	0,00	206.000,00	206.000,00
10.301.1007.2065.0000	Remuneração do Pessoal Ativo do Centro de Especialidade Odontológicas - CEO	0,00	0,00	179.000,00	179.000,00
10	301 1017 PROGRAMA SAÚDE NA ESCOLA	0,00	0,00	14.000,00	14.000,00
10.301.1017.2062.0000	Manutenção das atividades desenvolvidas pelo o Programa Saúde na Escola	0,00	0,00	14.000,00	14.000,00
10	301 1019 REEQUIPAMENTO DAS UNIDADES DE SAÚDE	0,00	96.000,00	0,00	96.000,00
10.301.1019.1031.0000	Estruturação da Rede de Serviços de Atenção Básica de Saúde	0,00	96.000,00	0,00	96.000,00
10	301 1022 ACADEMIA DA SAÚDE	0,00	101.000,00	0,00	101.000,00
10.301.1022.1032.0000	Implantação das Atividades para Academia da Saúde	0,00	101.000,00	0,00	101.000,00
10	302 Assistência Hospitalar e Ambulatorial	0,00	523.000,00	4.667.000,00	5.190.000,00
10	302 1008 SAMU	0,00	70.000,00	271.000,00	341.000,00
10.302.1008.1034.0000	Adequar as Instalações Físicas do SAMU	0,00	70.000,00	0,00	70.000,00
10.302.1008.2066.0000	Manutenção das Atividades do SAMU	0,00	0,00	21.000,00	21.000,00
10.302.1008.2067.0000	Remuneração do Pessoal Ativo do SAMU	0,00	0,00	250.000,00	250.000,00
10	302 1009 REDE CEGONHA	0,00	0,00	3.000,00	3.000,00
10.302.1009.2068.0000	implementação das Ações da Rede Cegonha	0,00	0,00	3.000,00	3.000,00
10	302 1010 SERVIÇOS HOSPITALARES E AMBULATORIAIS	0,00	408.000,00	4.241.000,00	4.649.000,00
10.302.1010.1035.0000	Aquisição de equipamentos necessários para o Hospital João Pereira de Andrade	0,00	70.000,00	0,00	70.000,00
10.302.1010.1036.0000	Reforma de Unidade de Atenção Especializada em Saúde - HOSPITAL E MATERNIDADE JOÃO PEREIRA DE ANDRADE	0,00	101.000,00	0,00	101.000,00
10.302.1010.1037.0000	Aquisição de Ambulâncias para o Hospital João Pereira de Andrade	0,00	187.000,00	0,00	187.000,00
10.302.1010.1090.0000	Aquisição de Equipamentos necessários para o Centro Médico	0,00	50.000,00	0,00	50.000,00
10.302.1010.2069.0000	Manutenção das Atividades do Hospital	0,00	0,00	691.000,00	691.000,00
10.302.1010.2070.0000	Remuneração do Pessoal Ativo do Hospital	0,00	0,00	3.550.000,00	3.550.000,00
10	302 1014 REDE DE ATENÇÃO PSICOSOCIAL	0,00	45.000,00	14.000,00	59.000,00
10.302.1014.1038.0000	Aquisição de Equipamentos para Implantação do CAPS	0,00	45.000,00	0,00	45.000,00
10.302.1014.2071.0000	Manutenção do Centro de atenção Psicosocial - CAPS	0,00	0,00	14.000,00	14.000,00
10	302 1016 PROGRAMA MÃE CORUJA	0,00	0,00	15.000,00	15.000,00
10.302.1016.2072.0000	Manutenção das Ações do Programa Mãe Coruja	0,00	0,00	15.000,00	15.000,00
10	302 1021 PROGRAMA MAIS MÉDICOS	0,00	0,00	123.000,00	123.000,00
10.302.1021.2063.0000	Apoio as Atividades do Projeto Mais Médicos	0,00	0,00	123.000,00	123.000,00
10	303 Suporte Profilático e Terapêutico	0,00	0,00	100.000,00	100.000,00
10	303 1011 TRATAMENTO FORA DO DOMICILIO - TFD	0,00	0,00	100.000,00	100.000,00
10.303.1011.2073.0000	Manutenção das ações do Tratamento Fora do Domicílio - TFD	0,00	0,00	100.000,00	100.000,00
10	304 Vigilância Sanitária	0,00	0,00	221.000,00	221.000,00

**PREFEITURA MUNICIPAL DE CONDADO**

PRAÇA 11 DE NOVEMBRO, 88 - CNPJ:10150068/0001-00

Orçamento Programa - Exercício de 2021

Anexo 07

Página 6

**PROGRAMA DE TRABALHO DO GOVERNO
DEMONSTRATIVO DE FUNÇÕES, SUBFUNÇÕES E PROGRAMAS
POR PROJETOS, ATIVIDADES E OPERAÇÕES ESPECIAIS**
(Inc.II, § 2º, Art.2º)

Código	Especificação	Operação Especial	Projetos	Atividades	Total
10	Saúde	0,00	1.513.000,00	16.273.772,55	17.786.772,55
10	304	Vigilância Sanitária	0,00	221.000,00	221.000,00
10	304	1012 VIGILÂNCIA SANITÁRIA	0,00	221.000,00	221.000,00
10.304.1012.2074.0000	Manutenção das Atividades vinculado aos serviços de Vigilância Sanitária	0,00	0,00	56.000,00	56.000,00
10.304.1012.2075.0000	Remuneração do Pessoal Ativo da Vigilância Sanitária	0,00	0,00	165.000,00	165.000,00
10	305	Vigilância Epidemiológica	0,00	506.000,00	607.000,00
10	305	1013 VIGILÂNCIA EPIDEMIOLÓGICA	0,00	486.000,00	587.000,00
10.305.1013.1039.0000	Aquisição de Equipamentos para Vigilância Epidemiológica	0,00	101.000,00	0,00	101.000,00
10.305.1013.2076.0000	Manutenção das Atividades de Vigilância Epidemiológica	0,00	0,00	63.000,00	63.000,00
10.305.1013.2077.0000	Remuneração do Pessoal Ativo da Vigilância Epidemiologia	0,00	0,00	423.000,00	423.000,00
10	305	1015 PROGRAMA DE IMUNIZAÇÃO	0,00	20.000,00	20.000,00
10.305.1015.2061.0000	Manutenção das Ações de Imunização Humana e Animal - Campanha de Vacinação	0,00	0,00	20.000,00	20.000,00
10	451	Infra-Estrutura Urbana	0,00	0,00	360.000,00
10	451	1020 AMPLIAÇÃO DE UNIDADES DE SAÚDE	0,00	51.000,00	51.000,00
10.451.1020.1040.0000	Construção, reforma e ampliação de Unidades Básicas de Saúde - UBS	0,00	51.000,00	0,00	51.000,00
10	451	1501 EXPANSÃO FÍSICA DOS PRÉDIOS PÚBLICOS	0,00	309.000,00	309.000,00
10.451.1501.1013.0000	Construção, Ampliação e Restauração do Hospital Municipal	0,00	309.000,00	0,00	309.000,00
12	Educação	0,00	933.000,00	20.695.699,57	21.628.699,57
12	122	Administração Geral	0,00	1.877.442,34	1.897.442,34
12	122	0401 GESTÃO ADMINISTRATIVA DO MUNICÍPIO	0,00	3.000,00	3.000,00
12.122.0401.2024.0000	Remuneração de Pessoal Ativo da Secretaria de Educação	0,00	0,00	3.000,00	3.000,00
12	122	0412 CONSÓRCIOS E COOPERAÇÕES TÉCNICO-FINANCEIRAS COM OUTROS ENTES FEDERADOS	0,00	442,34	442,34
12.122.0412.2124.0000	Manutenção da Escola Pinto Ferreira de Adm. Pública	0,00	0,00	205,00	205,00
12.122.0412.2125.0000	Manutenção da Escola Técnica Pinto Ferreira	0,00	0,00	237,34	237,34
12	122	1201 GESTÃO ADMINISTRATIVA DO FUNDO MUNICIPAL DE EDUCAÇÃO	0,00	1.874.000,00	1.894.000,00
12.122.1201.1060.0000	Aquisição de Equipamentos Diversos destinado ao FME	0,00	20.000,00	0,00	20.000,00
12.122.1201.2099.0000	Manutenção das Atividades do Fundo Municipal de Educação	0,00	0,00	574.000,00	574.000,00
12.122.1201.2100.0000	Remuneração de Pessoal Ativo do Fundo Municipal de Educação	0,00	0,00	1.300.000,00	1.300.000,00
12	306	Alimentação e Nutrição	0,00	622.000,00	622.000,00
12	306	1202 PROGRAMA NACIONAL DE ALIMENTAÇÃO ESCOLAR - PNAE	0,00	622.000,00	622.000,00
12.306.1202.2101.0000	Manutenção das Atividades do Programa Nacional de Alimentação Escolar - PNAE	0,00	0,00	622.000,00	622.000,00
12	361	Ensino Fundamental	0,00	17.450.903,77	18.363.903,77
12	361	1203 PROGRAMA NACIONAL DE APOIO AO TRANSPORTE ESCOLAR - PNATE	0,00	79.000,00	79.000,00
12.361.1203.2102.0000	Apoio as Atividades ao Programa Nacion. de Transport. Escolar - Pnate	0,00	0,00	79.000,00	79.000,00

**PREFEITURA MUNICIPAL DE CONDADO**

PRAÇA 11 DE NOVEMBRO, 88 - CNPJ:10150068/0001-00

Orçamento Programa - Exercício de 2021

Anexo 07

Página 7

**PROGRAMA DE TRABALHO DO GOVERNO
DEMONSTRATIVO DE FUNÇÕES, SUBFUNÇÕES E PROGRAMAS
POR PROJETOS, ATIVIDADES E OPERAÇÕES ESPECIAIS
(Inc.II, § 2º, Art.2º)**

Código	Especificação	Operação Especial	Projetos	Atividades	T o t a l		
12	Educação	0,00	933.000,00	20.695.699,57	21.628.699,57		
12	361	Ensino Fundamental	0,00	913.000,00	17.450.903,77	18.363.903,77	
12	361	1204	PROGRAMA CAMINHO DA ESCOLA	0,00	201.000,00	201.000,00	
12.361.1204.1061.0000	Aquisição de Transporte pelo o Programa Caminho a Escola	0,00	201.000,00	0,00	201.000,00		
12	361	1205	EXPANSÃO DA REDE FÍSICA DO ENSINO MUNICIPAL	0,00	681.000,00	31.000,00	712.000,00
12.361.1205.0004.0000	Indenizações e Restituições Diversas	0,00	0,00	20.000,00	20.000,00		
12.361.1205.1062.0000	Aquisição de mobiliários diversos para as Escolas	0,00	201.000,00	0,00	201.000,00		
12.361.1205.1063.0000	Aquisição de Transporte para a Rede de Ensino	0,00	81.000,00	0,00	81.000,00		
12.361.1205.1064.0000	Aquisição de Equipamentos para as Escolas	0,00	271.000,00	0,00	271.000,00		
12.361.1205.1065.0000	Contrução, Ampliação e Reforma de Unidades de Ensino	0,00	102.000,00	0,00	102.000,00		
12.361.1205.1164.0000	Aquisição de Placa Solar para as escolas	0,00	26.000,00	0,00	26.000,00		
12.361.1205.2164.0000	Manutenção do Sistema de Iluminação Pública das Escolas	0,00	0,00	11.000,00	11.000,00		
12	361	1207	GESTÃO DA EDUCAÇÃO BÁSICA	0,00	0,00	17.213.903,77	17.213.903,77
12.361.1207.2107.0000	Remuneração de Pessoal Ativo do Fundeb - 60%	0,00	0,00	13.085.930,60	13.085.930,60		
12.361.1207.2108.0000	Remuneração de Pessoal Ativo do Fundeb - 40%	0,00	0,00	2.764.000,00	2.764.000,00		
12.361.1207.2109.0000	Manutenção das Atividades do Ensino Fundamental	0,00	0,00	932.000,00	932.000,00		
12.361.1207.2110.0000	Manutenção, Conserto e Conservação de Unidades Escolares	0,00	0,00	113.000,00	113.000,00		
12.361.1207.2111.0000	Capacitação e Treinamento de Professores	0,00	0,00	167.973,17	167.973,17		
12.361.1207.2112.0000	Aquisição de Material Didático-Escolares	0,00	0,00	150.000,00	150.000,00		
12.361.1207.2113.0000	Gestão de Pessoal do Ensino Infantil - 60%	0,00	0,00	1.000,00	1.000,00		
12	361	1209	PROGRAMA ESTADUAL DO TRANSPORTE ESCOLAR	0,00	0,00	54.000,00	54.000,00
12.361.1209.2103.0000	Apoio as Atividades do Programa Estadual de Transporte Escolar - PETE	0,00	0,00	54.000,00	54.000,00		
12	361	1210	PROGRAMA EDUCAÇÃO E MUSICA	0,00	30.000,00	70.000,00	100.000,00
12.361.1210.1066.0000	Aquisição de Instrumentos Musicais para Bandas Marciais das Escolas	0,00	30.000,00	0,00	30.000,00		
12.361.1210.2104.0000	Apoio as Bandas Marciais das Escolas Municipais	0,00	0,00	70.000,00	70.000,00		
12	361	2702	CONDADO ESPORTIVO	0,00	1.000,00	3.000,00	4.000,00
12.361.2702.1058.0000	Reforma e/ou Ampliação do Ginásio Esportivo O Paulão	0,00	1.000,00	0,00	1.000,00		
12.361.2702.2032.0000	Manutenção das atividades do Ginásio de Esportes o PAULÃO	0,00	0,00	3.000,00	3.000,00		
12	364	Ensino Superior	0,00	0,00	470.000,00	470.000,00	
12	364	1206	TRANSPORTE UNIVERSITÁRIO	0,00	0,00	470.000,00	470.000,00
12.364.1206.2105.0000	Apoio ao Transporte Universitário	0,00	0,00	470.000,00	470.000,00		
12	365	Educação Infantil	0,00	0,00	275.353,46	275.353,46	
12	365	1207	GESTÃO DA EDUCAÇÃO BÁSICA	0,00	0,00	224.353,46	224.353,46
12.365.1207.2113.0000	Gestão de Pessoal do Ensino Infantil - 60%	0,00	0,00	221.353,46	221.353,46		
12.365.1207.2114.0000	Manutenção das Ações do Ensino Infantil	0,00	0,00	3.000,00	3.000,00		
12	365	1208	PROGRAMA BRASIL CARINHOSO	0,00	0,00	51.000,00	51.000,00
12.365.1208.2106.0000	Apoio as Creches destinado ao Brasil Carinhoso	0,00	0,00	51.000,00	51.000,00		
13	Cultura	0,00	75.000,00	1.944.000,00	2.019.000,00		
13	122	Administração Geral	0,00	20.000,00	1.031.000,00	1.051.000,00	

**PREFEITURA MUNICIPAL DE CONDADO**

PRAÇA 11 DE NOVEMBRO, 88 - CNPJ:10150068/0001-00

Orçamento Programa - Exercício de 2021

Anexo 07

Página 8

**PROGRAMA DE TRABALHO DO GOVERNO
DEMONSTRATIVO DE FUNÇÕES, SUBFUNÇÕES E PROGRAMAS
POR PROJETOS, ATIVIDADES E OPERAÇÕES ESPECIAIS
(Inc.II, § 2º, Art.2º)**

Código	Especificação	Operação Especial	Projetos	Atividades	T o t a l
13	Cultura	0,00	75.000,00	1.944.000,00	2.019.000,00
13	122 Administração Geral	0,00	20.000,00	1.031.000,00	1.051.000,00
13	122 0401 GESTÃO ADMINISTRATIVA DO MUNICÍPIO	0,00	0,00	992.000,00	992.000,00
13.122.0401.2025.0000	Remuneração de Pessoal Ativo da Secretaria de Desenvolvimento Sustentável	0,00	0,00	854.000,00	854.000,00
13.122.0401.2026.0000	Manutenção das Atividades Gerais da Secretaria de Desenvolvimento Sustentável	0,00	0,00	138.000,00	138.000,00
13	122 0402 REEQUIPAMENTO DO MUNICÍPIO	0,00	10.000,00	0,00	10.000,00
13.122.0402.1999.0000	Aquisição de Equipamentos Diversos para a Secretaria de Desenvolvimento Sustentável	0,00	10.000,00	0,00	10.000,00
13	122 1301 GESTÃO DO FUNDO MUNICIPAL DE CULTURA	0,00	10.000,00	39.000,00	49.000,00
13.122.1301.1067.0000	Aquisição de Equipamentos Diversos para o Fundo Municipal de Cultura	0,00	10.000,00	0,00	10.000,00
13.122.1301.2115.0000	Remuneração de Pessoal Ativo do Fundo Municipal de Cultura	0,00	0,00	4.000,00	4.000,00
13.122.1301.2116.0000	Manutenção das Atividades Gerais do Fundo Municipal de Cultura	0,00	0,00	35.000,00	35.000,00
13	392 Difusão Cultural	0,00	55.000,00	913.000,00	968.000,00
13	392 1302 ENCONTRO DO CAVALO MARINHO	0,00	0,00	68.000,00	68.000,00
13.392.1302.2117.0000	Apoio as Atividades Festivas e Culturais do Cavalo Marinho	0,00	0,00	68.000,00	68.000,00
13	392 1303 CONDADO CULTURAL	0,00	55.000,00	845.000,00	900.000,00
13.392.1303.1014.0000	Reforma e/ou Ampliação do Pátio de Eventos	0,00	10.000,00	0,00	10.000,00
13.392.1303.1068.0000	Aquisição de Equipamentos Diversos para a Casa da Cultura	0,00	15.000,00	0,00	15.000,00
13.392.1303.1069.0000	Reforma e/ou ampliação da Casa da Cultura	0,00	15.000,00	0,00	15.000,00
13.392.1303.1070.0000	Aquisição de Instrumentos Musicais	0,00	15.000,00	0,00	15.000,00
13.392.1303.2118.0000	Apoio a Atividades Festivas e Culturais	0,00	0,00	75.000,00	75.000,00
13.392.1303.2119.0000	Apoio a Grupos de Teatro, Bandas Musicais e Marciai e Grupos	0,00	0,00	51.000,00	51.000,00
13.392.1303.2120.0000	Repasse de subvenção à Banda Filarmônica 28 de junho.	0,00	0,00	24.000,00	24.000,00
13.392.1303.2121.0000	Promoção e Execução de Festividades Cívicas, Folclóricas, Artísticas e outros	0,00	0,00	610.000,00	610.000,00
13.392.1303.2126.0000	Implantação e manutenção das atividades do Condado Musical	0,00	0,00	85.000,00	85.000,00
15	Urbanismo	0,00	1.288.739,48	2.933.024,58	4.221.764,06
15	122 Administração Geral	0,00	50.000,00	0,00	50.000,00
15	122 1501 EXPANSÃO FÍSICA DOS PRÉDIOS PÚBLICOS	0,00	50.000,00	0,00	50.000,00
15.122.1501.1015.0000	Desapropriações de Imóveis	0,00	50.000,00	0,00	50.000,00
15	451 Infra-Estrutura Urbana	0,00	1.088.803,53	2.892.856,84	3.981.660,37
15	451 1501 EXPANSÃO FÍSICA DOS PRÉDIOS PÚBLICOS	0,00	10.000,00	0,00	10.000,00
15.451.1501.1016.0000	Construção, Ampliação e Restauração de Prédios Públicos	0,00	10.000,00	0,00	10.000,00
15	451 1503 CEMITÉRIO MUNICIPAL	0,00	11.000,00	25.000,00	36.000,00
15.451.1503.1017.0000	Reforma, Melhoramentos e/ou Ampliação de Cemitérios Públicos, Necrópoles e Velórios	0,00	11.000,00	0,00	11.000,00
15.451.1503.2039.0000	Manutenção de Cemitérios Públicos, Necrópoles e Velórios	0,00	0,00	25.000,00	25.000,00
15	451 1504 PAVIMENTAÇÃO: ALFALTO, CALÇAMENTO E MEIO - FIO	0,00	1.028.342,52	50.000,00	1.078.342,52
15.451.1504.1018.0000	Construção e/ou Reposição de Calçamento, Meio-fio e Recapeamento Asfáltico	0,00	670.000,00	0,00	670.000,00
15.451.1504.1055.0000	Construção e/ou Reposição de Calçamento, Meio-fio e Recapeamento Asfáltico.	0,00	358.342,52	0,00	358.342,52
15.451.1504.2040.0000	Manutenção dos Serviços de Obras e Urbanismo	0,00	0,00	50.000,00	50.000,00

**PREFEITURA MUNICIPAL DE CONDADO**

PRAÇA 11 DE NOVEMBRO, 88 - CNPJ:10150068/0001-00

Orçamento Programa - Exercício de 2021

Anexo 07

Página 9

**PROGRAMA DE TRABALHO DO GOVERNO
DEMONSTRATIVO DE FUNÇÕES, SUBFUNÇÕES E PROGRAMAS
POR PROJETOS, ATIVIDADES E OPERAÇÕES ESPECIAIS**

(Inc.II, § 2º, Art.2º)

Código	Especificação	Operação Especial	Projetos	Atividades	T o t a l
15	Urbanismo	0,00	1.288.739,48	2.933.024,58	4.221.764,06
15	451 Infra-Estrutura Urbana	0,00	1.088.803,53	2.892.856,84	3.981.660,37
15	451 1505 LIMPEZA PÚBLICA	0,00	39.461,01	2.817.856,84	2.857.317,85
15.451.1505.1019.0000	Reequipamento da Limpeza Pública	0,00	39.461,01	0,00	39.461,01
15.451.1505.2041.0000	Manutenção das Atividades da Limpeza Pública	0,00	0,00	2.817.856,84	2.817.856,84
15	452 Serviços Urbanos	0,00	0,00	5.167,74	5.167,74
15	452 0412 CONSÓRCIOS E COOPERAÇÕES TÉCNICO-FINANCEIRAS COM OUTROS ENTES FEDERADOS	0,00	0,00	5.167,74	5.167,74
15.452.0412.2138.0000	Implantação e Gerenciamento do Residuo Sólidos	0,00	0,00	5.167,74	5.167,74
15	813 Lazer	0,00	149.935,95	35.000,00	184.935,95
15	813 1506 REVITALIZANDO PRAÇAS E CANTEIROS	0,00	149.935,95	35.000,00	184.935,95
15.813.1506.1020.0000	Construção, Restauração de Praças, Parques e Jardins	0,00	81.935,95	0,00	81.935,95
15.813.1506.1056.0000	Construção, Restauração de Praças, Parques e Jardins - FEM	0,00	68.000,00	0,00	68.000,00
15.813.1506.2042.0000	Manutenção das Praças, Parques e Jardins	0,00	0,00	35.000,00	35.000,00
17	Saneamento	0,00	11.000,00	40.000,00	51.000,00
17	512 Saneamento Básico Urbano	0,00	11.000,00	0,00	11.000,00
17	512 1701 SANEAMENTO E ESGOTAMENTO SANITÁRIO	0,00	11.000,00	0,00	11.000,00
17.512.1701.1021.0000	Construção, Ampliação e Melhoria de Esgotos, Galerias, Bueiros e Outros	0,00	11.000,00	0,00	11.000,00
17	544 Recursos Hídricos	0,00	0,00	40.000,00	40.000,00
17	544 1701 SANEAMENTO E ESGOTAMENTO SANITÁRIO	0,00	0,00	40.000,00	40.000,00
17.544.1701.2043.0000	Manutenção do Sistema de Saneamento Básico	0,00	0,00	40.000,00	40.000,00
18	Gestão Ambiental	0,00	55.000,00	45.722,84	100.722,84
18	122 Administração Geral	0,00	0,00	722,84	722,84
18	122 0412 CONSÓRCIOS E COOPERAÇÕES TÉCNICO-FINANCEIRAS COM OUTROS ENTES FEDERADOS	0,00	0,00	722,84	722,84
18.122.0412.2139.0000	Agência Regional de Licenciamento Ambiental	0,00	0,00	722,84	722,84
18	541 Preservação e Conservação Ambiental	0,00	55.000,00	45.000,00	100.000,00
18	541 1801 RECICLA CONDADO	0,00	55.000,00	45.000,00	100.000,00
18.541.1801.1009.0000	Implantação de Coletores de Lixo nas Escolas e Ruas da Cidade	0,00	20.000,00	0,00	20.000,00
18.541.1801.1010.0000	Estruturação do Centro de Triagem de Material Reciclável	0,00	35.000,00	0,00	35.000,00
18.541.1801.2027.0000	Apoio as Atividades de Educação Ambiental	0,00	0,00	45.000,00	45.000,00
20	Agricultura	0,00	10.000,00	134.000,00	144.000,00
20	605 Abastecimento	0,00	10.000,00	100.000,00	110.000,00
20	605 2001 PRODUÇÃO E COMERCIALIZAÇÃO	0,00	10.000,00	100.000,00	110.000,00
20.605.2001.1022.0000	Ampliação e/ou Restauração de Mercados, Matadouros e Açougues Público	0,00	10.000,00	0,00	10.000,00
20.605.2001.2028.0000	Manutenção de Mercado, Matadouros e Feira Livres	0,00	0,00	100.000,00	100.000,00

**PREFEITURA MUNICIPAL DE CONDADO**

PRAÇA 11 DE NOVEMBRO, 88 - CNPJ:10150068/0001-00

Orçamento Programa - Exercício de 2021

Anexo 07

Página 10

**PROGRAMA DE TRABALHO DO GOVERNO
DEMONSTRATIVO DE FUNÇÕES, SUBFUNÇÕES E PROGRAMAS
POR PROJETOS, ATIVIDADES E OPERAÇÕES ESPECIAIS
(Inc. II, § 2º, Art. 2º)**

Código	Especificação	Operação Especial	Projetos	Atividades	T o t a l
20	Agricultura	0,00	10.000,00	134.000,00	144.000,00
20	605 Abastecimento	0,00	10.000,00	100.000,00	110.000,00
20	608 Promoção da Produção Agropecuária	0,00	0,00	34.000,00	34.000,00
20	608 2001 PRODUÇÃO E COMERCIALIZAÇÃO	0,00	0,00	34.000,00	34.000,00
20.608.2001.2029.0000	Apoio ao Produtor Rural	0,00	0,00	34.000,00	34.000,00
22	Indústria	0,00	1.000,00	17.000,00	18.000,00
22	661 Promoção Industrial	0,00	1.000,00	17.000,00	18.000,00
22	661 2201 DESENVOLVIMENTO ECONÔMICO LOCAL	0,00	1.000,00	17.000,00	18.000,00
22.661.2201.1023.0000	Instalação do Distrito Industrial	0,00	1.000,00	0,00	1.000,00
22.661.2201.2030.0000	Ações de Apoio e Incentivo a Industrialização	0,00	0,00	17.000,00	17.000,00
25	Energia	0,00	51.000,00	1.120.000,00	1.171.000,00
25	752 Energia Elétrica	0,00	51.000,00	1.120.000,00	1.171.000,00
25	752 2501 ILUMINANDO NOSSA CIDADE	0,00	51.000,00	1.120.000,00	1.171.000,00
25.752.2501.1024.0000	Expansão do Sistema de Iluminação Pública	0,00	51.000,00	0,00	51.000,00
25.752.2501.2044.0000	Manutenção do Sistema de Iluminação Pública na Sede, Distritos e Povoados	0,00	0,00	1.120.000,00	1.120.000,00
26	Transporte	0,00	105.000,00	30.000,00	135.000,00
26	782 Transporte Rodoviário	0,00	105.000,00	30.000,00	135.000,00
26	782 2601 OBRAS RODOVIÁRIAS	0,00	105.000,00	30.000,00	135.000,00
26.782.2601.1025.0000	Construção e Restauração de Abrigos de Passageiros	0,00	20.000,00	0,00	20.000,00
26.782.2601.1057.0000	Construção e Restauração de Abrigos de Passageiros - FEM	0,00	85.000,00	0,00	85.000,00
26.782.2601.2045.0000	Manutenção de Estradas Municipais, Passagens, Molhadas, Pontes e Outros	0,00	0,00	30.000,00	30.000,00
27	Desporto e Lazer	0,00	543.684,31	625.000,00	1.168.684,31
27	812 Desporto Comunitário	0,00	543.684,31	625.000,00	1.168.684,31
27	812 1304 COPA CONDADO	0,00	181.657,48	305.000,00	486.657,48
27.812.1304.2141.0000	Manutenção da Copa Condado de Futsal	0,00	0,00	305.000,00	305.000,00
27.812.1304.2144.0000	Manutenção da Copa Condado de Futebol de Campo	0,00	181.657,48	0,00	181.657,48
27	812 2702 CONDADO ESPORTIVO	0,00	362.026,83	320.000,00	682.026,83
27.812.2702.1026.0000	Construção, Reforma e/ou Ampliação de Campos de Futebol, Ginásios de Esportes, Quadras Poliesportivas entre Outras	0,00	10.000,00	0,00	10.000,00
27.812.2702.1027.0000	Reforma do Estádio Municipal O Abilião	0,00	2.000,00	0,00	2.000,00
27.812.2702.1058.0000	Reforma e/ou Ampliação do Ginásio Esportivo O Paulão	0,00	350.026,83	0,00	350.026,83
27.812.2702.2031.0000	Apoio ao Desporto Amador	0,00	0,00	77.000,00	77.000,00
27.812.2702.2032.0000	Manutenção das atividades do Ginásio de Esportes o PAULÃO	0,00	0,00	153.000,00	153.000,00
27.812.2702.2033.0000	Manutenção das atividades do Estádio O ABILIÃO	0,00	0,00	90.000,00	90.000,00
28	Encargos Especiais	0,00	0,00	2.220.000,00	2.220.000,00

**PREFEITURA MUNICIPAL DE CONDADO**

PRAÇA 11 DE NOVENBRO, 88 - CNPJ:10150068/0001-00

Orçamento Programa - Exercício de 2021

Anexo 07

Página 11

**PROGRAMA DE TRABALHO DO GOVERNO
DEMONSTRATIVO DE FUNÇÕES, SUBFUNÇÕES E PROGRAMAS
POR PROJETOS, ATIVIDADES E OPERAÇÕES ESPECIAIS
(Inc.II, § 2º, Art.2º)**

Código	Especificação	Operação Especial	Projetos	Atividades	T o t a l
28	Encargos Especiais	0,00	0,00	2.220.000,00	2.220.000,00
28	843 Serviço da Dívida Interna	0,00	0,00	2.190.000,00	2.190.000,00
28	843 0000 PROGRAMA NULO	0,00	0,00	2.190.000,00	2.190.000,00
28.843.0000.0001.0000	Pagamento de Precatórios e Decisões Judiciais	0,00	0,00	1.020.000,00	1.020.000,00
28.843.0000.0002.0000	Amortização de Dívida Pública - INSS	0,00	0,00	590.000,00	590.000,00
28.843.0000.0003.0000	Amortização de Dívida Pública com outros Órgãos	0,00	0,00	580.000,00	580.000,00
28	846 Outros Encargos Especiais	0,00	0,00	30.000,00	30.000,00
28	846 0000 PROGRAMA NULO	0,00	0,00	30.000,00	30.000,00
28.846.0000.0004.0000	Indenizações e Restituições Diversas	0,00	0,00	30.000,00	30.000,00
99	Reserva de Contingência	740.000,00	0,00	0,00	740.000,00
99	999 Reserva de Contingência	740.000,00	0,00	0,00	740.000,00
99	999 9999 RESERVA DE CONTIGÊNCIA	740.000,00	0,00	0,00	740.000,00
99.999.9999.9001.0000	Reserva de Contigência	740.000,00	0,00	0,00	740.000,00
TOTAL		740.000,00	5.270.570,88	70.706.429,12	76.717.000,00

**PREFEITURA MUNICIPAL DE CONDADO**

PRAÇA 11 DE NOVEMBRO, 88 - CNPJ:10150068/0001-00

Orçamento Programa - Exercício de 2021

Anexo 09

Página 1

DEMONSTRATIVO DAS DESPESAS POR ORGÃO E FUNÇÕES DE GOVERNO

(Inc.II, § 2º, Art.2º)

ORGÃO	01 01	Câmara Municipal	Valor
Função	01	Legislativa	3.000.000,00
ORGÃO	02 01	Gabinete do Prefeito	Valor
Função	04	Administração	1.394.000,00
Função	25	Energia	150.000,00
ORGÃO	02 02	Secretaria Mun. de Ações de Governo e Gestão Política Inst.	Valor
Função	04	Administração	1.141.000,00
ORGÃO	02 03	Secretaria Mun. de Gestão Financeira	Valor
Função	04	Administração	3.095.855,46
Função	28	Encargos Especiais	2.220.000,00
Função	99	Reserva de Contingência	740.000,00
ORGÃO	02 04	Secretaria Municipal de Administração e Planejamento	Valor
Função	04	Administração	579.500,00
ORGÃO	02 05	Secretaria Municipal de Educação	Valor
Função	12	Educação	3.000,00
ORGÃO	02 06	Sec. Municipal de Desenvolvimento Sustentável	Valor
Função	13	Cultura	1.002.000,00
Função	18	Gestão Ambiental	100.000,00
Função	20	Agricultura	134.000,00
Função	22	Indústria	17.000,00
Função	27	Desporto e Lazer	653.657,48
ORGÃO	02 07	Secretaria Municipal de Saúde	Valor
Função	10	Saúde	7.000,00
ORGÃO	02 08	Secretaria Municipal de Desenvolvimento Social	Valor
Função	08	Assistência Social	65.000,00
ORGÃO	02 09	Secretaria Municipal de Planej.Urbano, Obras e Serv.Públicos	Valor
Função	04	Administração	3.807.000,00
Função	13	Cultura	10.000,00
Função	15	Urbanismo	3.790.253,80
Função	17	Saneamento	51.000,00
Função	20	Agricultura	10.000,00
Função	22	Indústria	1.000,00

**PREFEITURA MUNICIPAL DE CONDADO**

PRAÇA 11 DE NOVEMBRO, 88 - CNPJ:10150068/0001-00

Orçamento Programa - Exercício de 2021

Anexo 09

Página 2

DEMONSTRATIVO DAS DESPESAS POR ORGÃO E FUNÇÕES DE GOVERNO

(Inc.II, § 2º, Art.2º)

ORGÃO			Valor
02 09		Secretaria Municipal de Planej.Urbano, Obras e Serv.Públicos	
Função	25	Energia	1.021.000,00
Função	26	Transporte	50.000,00
Função	27	Desporto e Lazer	12.000,00
03 01		FUNDO MUNICIPAL DE SAÚDE DO CONDADO	
Função	10	Saúde	17.776.147,56
03 02		FUNDO MUNICIPAL DE ASSISTENCIA SOCIAL DO CONDADO	
Função	08	Assistência Social	3.021.000,00
03 03		FUNDO MUN. DO DIREITO DA CRIANÇA E DO ADOLESCENTE	
Função	08	Assistência Social	10.000,00
03 04		Fundo Municipal de Apoio ao Desenvolvimento Municipal - FEM	
Função	08	Assistência Social	57.000,00
Função	15	Urbanismo	426.342,52
Função	26	Transporte	85.000,00
03 05		FUNPRECON	
Função	09	Previdência Social	9.123.000,00
03 06		FUNDO MUNICIPAL DE EDUCAÇÃO	
Função	12	Educação	21.625.257,23
Função	27	Desporto e Lazer	503.026,83
03 07		FUNDO MUNICIPAL DE CULTURA	
Função	13	Cultura	1.007.000,00
04 01		COMANAS	
Função	04	Administração	19.001,21
Função	10	Saúde	3.624,99
Função	12	Educação	442,34
Função	15	Urbanismo	5.167,74
Função	18	Gestão Ambiental	722,84
TOTAL GERAL			76.717.000,00

**PREFEITURA MUNICIPAL DE CONDADO**

PRAÇA 11 DE NOVEMBRO, 88 - CNPJ:10150068/0001-00

Orçamento Programa -

Exercício de 2021

Anexo 09

Página 3

DEMONSTRATIVO DAS DESPESAS POR ORGÃO E FUNÇÕES DE GOVERNO

(Inc.II, § 2º, Art.2º)

RESUMO DO TOTAL ORÇADO POR ORGÃO		
01 01	Câmara Municipal	3.000.000,00
02 01	Gabinete do Prefeito	1.544.000,00
02 02	Secretaria Mun. de Ações de Governo e Gestão Política Inst.	1.141.000,00
02 03	Secretaria Mun. de Gestão Financeira	6.055.855,46
02 04	Secretaria Municipal de Administração e Planejamento	579.500,00
02 05	Secretaria Municipal de Educação	3.000,00
02 06	Sec. Municipal de Desenvolvimento Sustentável	1.906.657,48
02 07	Secretaria Municipal de Saúde	7.000,00
02 08	Secretaria Municipal de Desenvolvimento Social	65.000,00
02 09	Secretaria Municipal de Planej.Urbano, Obras e Serv.Públicos	8.752.253,80
03 01	FUNDO MUNICIPAL DE SAÚDE DO CONDADO	17.776.147,56
03 02	FUNDO MUNICIPAL DE ASSISTENCIA SOCIAL DO CONDADO	3.021.000,00
03 03	FUNDO MUN. DO DIREITO DA CRIANÇA E DO ADOLESCENTE	10.000,00
03 04	Fundo Municipal de Apoio ao Desenvolvimento Municipal - FEM	568.342,52
03 05	FUNPRECON	9.123.000,00
03 06	FUNDO MUNICIPAL DE EDUCAÇÃO	22.128.284,06
03 07	FUNDO MUNICIPAL DE CULTURA	1.007.000,00
04 01	COMANAS	28.959,12
TOTAL		76.717.000,00

RESUMO DO TOTAL ORÇADO POR FUNÇÃO		
01	Legislativa	3.000.000,00
04	Administração	10.036.356,87
08	Assistência Social	3.153.000,00
09	Previdência Social	9.123.000,00
10	Saúde	17.786.772,55
12	Educação	21.628.699,57
13	Cultura	2.019.000,00
15	Urbanismo	4.221.764,06
17	Saneamento	51.000,00
18	Gestão Ambiental	100.722,84
20	Agricultura	144.000,00
22	Indústria	18.000,00
25	Energia	1.171.000,00
26	Transporte	135.000,00
27	Desporto e Lazer	1.168.684,31
28	Encargos Especiais	2.220.000,00
99	Reserva de Contingência	740.000,00



PREFEITURA MUNICIPAL DE CONDADO

PRAÇA 11 DE NOVEMBRO, 88 - CNPJ:10150068/0001-00

Orçamento Programa - Exercício de 2021

Anexo 09

Página 4

DEMONSTRATIVO DAS DESPESAS POR ORGÃO E FUNÇÕES DE GOVERNO

(Inc.II, § 2º, Art.2º)

TOTAL	76.717.000,00
-------	---------------



PREFEITURA MUNICIPAL DE CONDADO
PRAÇA 11 DE NOVEMBRO, 88 - CNPJ:10150068/0001-00

Orçamento Programa - Exercício de 2021

Anexo 10

ORÇAMENTO DOS FUNDOS ESPECIAIS
(Inc. I, § 2º, Art.2º)

Página 1

3 FMS-FUNDO MUNICIPAL DE SAÚDE

RECEITA

Classif.	Discriminação	Valor R\$
		0,00
	Recursos Próprios do Município	17.732.147,56
	TOTAL	17.732.147,56

PLANO DE APLICACAO

Classif.	Discriminação	Valor R\$
10.302.1008.2066.000	Manutenção das Atividades do SAMU	21.000,00
10.301.1006.2060.000	Manutenção Geral da Farmácia Municipal	19.000,00
10.301.1007.1033.000	Implantação de Laboratório de protese dentária no CEO	95.000,00
10.301.1007.2064.000	Manutenção das ações do Centro de Especialidade Odontológicas - CEO	206.000,00
10.301.1007.2065.000	Remuneração do Pessoal Ativo do Centro de Especialidade Odontológicas -	179.000,00
10.301.1017.2062.000	Manutenção das atividades desenvolvidas pelo o Programa Saúde na Escol.	14.000,00
10.301.1019.1031.000	Estruturação da Rede de Serviços de Atenção Básica de Saúde	96.000,00
10.301.1022.1032.000	Implantação das Atividades para Academia da Saúde	101.000,00
10.302.1008.1034.000	Adequar as Instalações Físicas do SAMU	70.000,00
10.301.1006.2059.000	Fornecimento de Medicamentos (Farmácia Básica)	227.000,00
10.302.1008.2067.000	Remuneração do Pessoal Ativo do SAMU	250.000,00
10.302.1009.2068.000	Implementação das Ações da Rede Cegonha	3.000,00
10.302.1010.1035.000	Aquisição de equipamentos necessários para o Hospital João Pereira de An	70.000,00
10.302.1010.1036.000	Reforma de Unidade de Atenção Especializada em Saúde - HOSPITAL E M	101.000,00
10.302.1010.1037.000	Aquisição de Ambulâncias para o Hospital João Pereira de Andrade	187.000,00
10.302.1010.2069.000	Manutenção das Atividades do Hospital	691.000,00
10.302.1010.2070.000	Remuneração do Pessoal Ativo do Hospital	3.550.000,00
10.302.1014.1038.000	Aquisição de Equipamentos para Implantação do CAPS	45.000,00
10.302.1014.2071.000	Manutenção do Centro de atenção Psicossocial - CAPS	14.000,00
10.301.1003.2053.000	Manutenção das Atividades Gerais do NASF	198.000,00
10.122.1001.2047.000	Remuneração de Pessoal Ativo do Fundo Municipal de Saúde	2.435.000,00
10.301.1002.2051.000	Remuneração do Pessoal Ativo do Programa Saúde da Família	2.109.000,00
10.301.1002.2050.000	Manutenção das Atividades dos PSF's	1.364.147,56
10.301.1002.1028.000	Aquisição de Equipamentos Diversos destinados aos PSF's	51.000,00
10.122.1011.1088.000	Aquisição de Veículos para Atender o TFD -Tratamento Fora de Domicilio.	1.000,00
10.122.1001.2143.000	Manutenção dos Eventos Públicos de Saúde	25.000,00
10.122.1001.2142.000	Conferência Municipal de Saúde	25.000,00
10.122.1001.2049.000	Distribuição Gratuita de Materiais, Bens e Serviços conforme Lei.	90.000,00
10.122.1001.2048.000	Manutenção das Atividades Gerais do Fundo Municipal de Saúde	584.000,00
10.301.1005.2058.000	Remuneração do Pessoal Ativo do Saúde Bucal	682.000,00
10.122.0407.2046.000	Manutenção das Atividades dos Conselho Municipal de Saúde	6.000,00
10.122.0401.2034.000	Remuneração de Pessoal Ativo da Secretaria de Saúde	7.000,00
10.301.1003.2054.000	Remuneração do Pessoal Ativo do NASF	243.000,00
10.301.1004.2055.000	Manutenção das Atividades Gerais do PACS	144.000,00
10.301.1004.2056.000	Remuneração do Pessoal Ativo do PACS	1.860.000,00
10.301.1005.1029.000	Aquisição de Equipamentos Odontológicos para a Saúde Bucal	65.000,00
10.301.1005.1030.000	Aquisição de Equipamentos para Consultório da Saúde Bucal.	120.000,00
10.301.1005.2057.000	Manutenção das Atividades Gerais do SAÚDE BUCAL	205.000,00
10.301.1002.2052.000	Capacitação dos Servidores da Atenção Básica	153.000,00
10.305.1015.2061.000	Manutenção das Ações de Imunização Humana e Animal - Campanha de Vi	20.000,00
10.302.1021.2063.000	Apoio as Atividades do Projeto Mais Médicos	123.000,00
10.303.1011.2073.000	Manutenção das ações do Tratamento Fora do Domicilio - TFD	100.000,00
10.304.1012.2074.000	Manutenção das Atividades vinculado aos serviços de Vigilância Sanitária	56.000,00



PREFEITURA MUNICIPAL DE CONDADO
PRAÇA 11 DE NOVEMBRO, 88 - CNPJ:10150068/0001-00

Orçamento Programa - Exercício de 2021

ORÇAMENTO DOS FUNDOS ESPECIAIS

(Inc. I, § 2º, Art.2º)

Anexo 10

Página 2

3 FMS-FUNDO MUNICIPAL DE SAÚDE

PLANO DE APLICACAO

Classif.	Discriminação	Valor R\$
10.304.1012.2075.000	Remuneração do Pessoal Ativo da Vigilância Sanitária	165.000,00
10.305.1013.1039.000	Aquisição de Equipamentos para Vigilância Epidemiológica	101.000,00
10.305.1013.2076.000	Manutenção das Atividades de Vigilância Epidemiológica	63.000,00
10.305.1013.2077.000	Remuneração do Pessoal Ativo da Vigilância Epidemiologia	423.000,00
10.302.1016.2072.000	Manutenção das Ações do Programa Mãe Coruja	15.000,00
10.451.1020.1040.000	Construção, reforma e ampliação de Unidades Básicas de Saúde - UBS	51.000,00
10.451.1501.1013.000	Construção, Ampliação e Restauração do Hospital Municipal	309.000,00
TOTAL		17.732.147,56



PREFEITURA MUNICIPAL DE CONDADO
PRAÇA 11 DE NOVEMBRO, 88 - CNPJ:10150068/0001-00

Orçamento Programa - Exercício de 2021

Anexo 10

ORÇAMENTO DOS FUNDOS ESPECIAIS

Página 3

(Inc. I, § 2º, Art.2º)

4 FMAS-FUNDO MUNICIPAL DE ASSISTÊNCIA SOCIAL

RECEITA

Classif.	Discriminação	Valor R\$
2418.10.9.	OUTRAS TRANSFERÊNCIAS DE CONVÊNIO DA UNIÃO DESTINADO FM	350.000,00
1770.00.1.	TRANSFERÊNCIAS DE PESSOAS FÍSICAS-PRINCIPAL	50.000,00
1728.07.1.	OUTRAS PARTICIPAÇÕES DO ESTADO - FDS	45.000,00
1718.12.1.	BPC NA ESCOLA	5.000,00
1321.00.1.	REND. DE APLICAÇÃO REC. VINC. DEST. AO FMAS	1.000,00
1321.00.1.	RENDIMENTOS DE APLICAÇÃO DOS RECURSOS PRÓPRIO DEST. AO I	1.000,00
	Recursos Próprios do Município	2.570.000,00
TOTAL		3.022.000,00

PLANO DE APLICACAO

Classif.	Discriminação	Valor R\$
08.122.0802.2081.000	Repasso de Subvenções ao Abrigo Vicentino João XXIII	24.000,00
08.122.0802.2080.000	Manutenção das Atividades Gerais do Fundo Municipal de Assistência Social	407.000,00
08.122.0802.2082.000	Distribuição Gratuita de Materiais, Bens e Serviços conforme Lei.	265.000,00
08.122.0802.2083.000	Concessão de Subvenção Social à Organização Especial em Defesa da Vid	24.000,00
08.244.0804.2085.000	Manutenção das Atividades do Centro de Referência de Assistência Social -	157.000,00
08.122.0802.2079.000	Remuneração de Pessoal Ativo do Fundo Municipal de Assistência Social	696.000,00
08.122.0407.2078.000	Apoio das atividades do Conselho Municipal de Assistência Social	6.000,00
08.244.0806.1051.000	Aquisição de Equipamentos Diversos para o IGDBF	21.000,00
08.244.0805.1050.000	Construção de um Centro de Referência Especializado de Assistência Social	40.000,00
08.244.0806.2089.000	Manutenção das Atividades do Programa do Bolsa Família - IGDBF	146.000,00
08.244.0806.1370.000	Aquisição de Equipamentos Diversos para o Programa IGD-SUAS	2.000,00
08.244.0804.1046.000	Aquisição de Equipamentos para o PAIF	16.000,00
08.244.0805.2088.000	Manutenção das Atividades do Centro de Referência Especial de Assistência Social	162.000,00
08.244.0806.2090.000	Manutenção das Atividades do Programa IGD-SUAS	28.000,00
08.244.0805.1049.000	Aquisição de Veículos para o CREAS	54.000,00
08.244.0805.1048.000	Aquisição de Mobiliário para o CREAS	44.000,00
08.244.0805.1047.000	Aquisição de Equipamentos para o CREAS	39.000,00
08.244.0804.2087.000	Manutenção das Atividades dos Serviços de Convivência e Fortalecimento d	310.000,00
08.244.0804.2086.000	Manutenção das Atividades do PAIF	21.000,00
08.242.0808.2084.000	Manutenção das Atividades BPC na Escola	6.000,00
08.244.0804.1042.000	Aquisição de Equipamentos Diversos para o SCFV	11.000,00
08.244.0804.1045.000	Reforma/Ampliação do CRAS	43.000,00
08.244.0804.1044.000	Aquisição de Veículos para o CRAS	64.000,00
08.244.0807.1052.000	Aquisição de Equipamentos para a Casa da Juventude	10.000,00
08.244.0804.1043.000	Aquisição de Mobiliários para o CRAS	42.000,00
10.301.1004.2056.000	Remuneração do Pessoal Ativo do PACS	1.000,00
08.244.0804.1041.000	Aquisição de Equipamentos diversos do Programa CRAS	38.000,00
08.244.0808.2140.000	Manutenção das Ações Voltadas ao Programa Criança Feliz	285.000,00
08.244.0807.2092.000	Atividades da Casa das Juventudes	25.000,00
08.244.0807.2091.000	Atividades da Coordenadoria da Mulher	25.000,00
08.244.0807.1053.000	Aquisição de Equipamentos para Coordenadoria da Mulher	10.000,00
TOTAL		3.022.000,00



PREFEITURA MUNICIPAL DE CONDADO
PRAÇA 11 DE NOVEMBRO, 88 - CNPJ:10150068/0001-00

Orçamento Programa - Exercício de 2021

ORÇAMENTO DOS FUNDOS ESPECIAIS
(Inc. I, § 2º, Art.2º)

Anexo 10

Página 4

5 FUNDICA-FUNDO MUNICIPAL DOS DIREITOS DA CRIANÇA E DO ADOLESCENTE

RECEITA

Classif.	Discriminação	Valor R\$
		0,00
	Recursos Próprios do Município	10.000,00
	TOTAL	10.000,00

PLANO DE APLICACAO

Classif.	Discriminação	Valor R\$
08.243.0808.2094.000	Manutenção das Atividades do Fundo Municipal dos Direitos da Criança e d	4.000,00
08.243.0808.2093.000	Remuneração de Pessoal Ativo do Fundo Municipal dos Direitos da Criança	6.000,00
	TOTAL	10.000,00

**PREFEITURA MUNICIPAL DE CONDADO**

PRAÇA 11 DE NOVEMBRO, 88 - CNPJ:10150068/0001-00

Orçamento Programa - Exercício de 2021

Anexo 10

ORÇAMENTO DOS FUNDOS ESPECIAIS

Página 5

(Inc. I, § 2º, Art.2º)

7 FME-FUNDO MUNICIPAL DE EDUCAÇÃO**RECEITA**

Classif.	Discriminação	Valor R\$
1718.05.3.	TRANSF. DIRETAS DO FNDE - PROGRAMA PNAE - PRINCIPAL	471.000,00
1718.05.4.	TRANSF. DIRETAS DO FNDE - PROGRAMA PNATE - PRINCIPAL	75.000,00
1718.09.1.	COMPLEMENTO DO FUNDEB 60%	1.108.800,00
1758.01.1.	TRANSFERÊNCIAS DE RECURSOS DO FUNDEB 60%	11.350.400,00
1758.01.1.	TRANSFERÊNCIAS DE RECURSOS DO FUNDEB 40%	2.837.600,00
1718.09.1.	COMPLEMENTO DO FUNDEB 40%	277.200,00
	Recursos Próprios do Município	5.772.284,06
	TOTAL	21.892.284,06

PLANO DE APLICACAO

Classif.	Discriminação	Valor R\$
12.361.1205.1065.000	Construção, Ampliação e Reforma de Unidades de Ensino	102.000,00
12.361.1205.0004.000	Indenizações e Restituições Diversas	20.000,00
12.361.1207.2108.000	Remuneração de Pessoal Ativo do Fundeb - 40%	2.764.000,00
12.361.1207.2107.000	Remuneração de Pessoal Ativo do Fundeb - 60%	13.085.930,60
12.361.1205.1064.000	Aquisição de Equipamentos para as Escolas	271.000,00
12.361.1205.1063.000	Aquisição de Transporte para a Rede de Ensino	81.000,00
12.361.1205.1062.000	Aquisição de mobiliários diversos para as Escolas	201.000,00
12.361.1207.2109.000	Manutenção das Atividades do Ensino Fundamental	932.000,00
12.361.1204.1061.000	Aquisição de Transporte pelo o Programa Caminho a Escola	201.000,00
12.361.1203.2102.000	Apoio as Atividades ao Programa Nacion. de Transport. Escolar - Pnate	79.000,00
12.306.1202.2101.000	Manutenção das Atividades do Programa Nacional de Alimentação Escolar -	622.000,00
12.122.1201.2100.000	Remuneração de Pessoal Ativo do Fundo Municipal de Educação	1.300.000,00
12.122.1201.2099.000	Manutenção das Atividades do Fundo Municipal de Educação	574.000,00
12.122.1201.1060.000	Aquisição de Equipamentos Diversos destinado ao FME	20.000,00
27.812.2702.2032.000	Manutenção das atividades do Ginásio de Esportes o PAULÃO	148.000,00
12.361.1210.2104.000	Apoio as Bandas Marciais das Escolas Municipais	70.000,00
27.812.2702.1058.000	Reforma e/ou Ampliação do Ginásio Esportivo O Paulão	160.026,83
12.365.1208.2106.000	Apoio as Creches destinado ao Brasil Carinhoso	51.000,00
12.365.1207.2114.000	Manutenção das Ações do Ensino Infantil	3.000,00
12.365.1207.2113.000	Gestão de Pessoal do Ensino Infantil - 60%	221.353,46
12.364.1206.2105.000	Apoio ao Transporte Universitário	470.000,00
12.361.1207.2110.000	Manutenção, Conserto e Conservação de Unidades Escolares	113.000,00
12.361.1210.1066.000	Aquisição de Instrumentos Musicais para Bandas Marciais das Escolas	30.000,00
12.361.1209.2103.000	Apoio as Atividades do Programa Estadual de Transporte Escolar - PETE	54.000,00
12.361.1207.2113.000	Gestão de Pessoal do Ensino Infantil - 60%	1.000,00
12.361.1207.2112.000	Aquisição de Material Didático-Escolares	150.000,00
12.361.1207.2111.000	Capacitação e Treinamento de Professores	167.973,17
	TOTAL	21.892.284,06

**PREFEITURA MUNICIPAL DE CONDADO**

PRAÇA 11 DE NOVEMBRO, 88 - CNPJ:10150068/0001-00

Orçamento Programa - Exercício de 2021

Anexo 10

ORÇAMENTO DOS FUNDOS ESPECIAIS

Página 6

(Inc. I, § 2º, Art.2º)

8 CULTURA-FUNDO MUNICIPAL DE CULTURA**RECEITA**

Classif.	Discriminação	Valor R\$
		0,00
	Recursos Próprios do Município	943.500,00
	TOTAL	943.500,00

PLANO DE APLICACAO

Classif.	Discriminação	Valor R\$
13.392.1303.1068.000	Aquisição de Equipamentos Diversos para a Casa da Cultura	15.000,00
27.812.1304.2141.000	Manutenção da Copa Condado de Futsal	21.500,00
13.122.1301.1067.000	Aquisição de Equipamentos Diversos para o Fundo Municipal de Cultura	10.000,00
13.122.1301.2115.000	Remuneração de Pessoal Ativo do Fundo Municipal de Cultura	4.000,00
13.122.1301.2116.000	Manutenção das Atividades Gerais do Fundo Municipal de Cultura	35.000,00
13.392.1302.2117.000	Apoio as Atividades Festivas e Culturais do Cavalo Marinho	68.000,00
13.392.1303.2121.000	Promoção e Execução de Festividades Cívicas, Folclóricas, Artísticas e outr	610.000,00
13.392.1303.1069.000	Reforma e/ou ampliação da Casa da Cultura	15.000,00
13.392.1303.1070.000	Aquisição de Instrumentos Musicais	15.000,00
13.392.1303.2118.000	Apoio a Atividades Festivas e Culturais	75.000,00
13.392.1303.2119.000	Apoio a Grupos de Teatro, Bandas Musicais e Marciai e Grupos	51.000,00
13.392.1303.2120.000	Repasse de subvenção à Banda Filarmônica 28 de junho.	24.000,00
	TOTAL	943.500,00



PREFEITURA MUNICIPAL DE CONDADO
PRAÇA 11 DE NOVEMBRO, 88 - CNPJ:10150068/0001-00

Orçamento Programa - Exercício de 2021

Anexo 11

Página 1

SEGURIDADE SOCIAL

Codigo	Especificacao	Categoria	Função
08	Assistência Social		3.153.000,00
3.1.90.03.00	Pensões do RPPS e do Militar	60.000,00	
3.1.90.04.00	CONTRATAÇÃO POR TEMPO DETERMINADO	550.000,00	
3.1.90.04.15	OBRIGAÇÕES PATRONAIS	124.000,00	
3.1.90.11.00	VENCIMENTOS E VANTAGENS FIXAS - PESSOAL CIVIL	487.000,00	
3.1.90.13.00	OBRIGAÇÕES PATRONAIS	89.000,00	
3.1.90.94.00	INDENIZAÇÕES E RESTITUIÇÕES TRABALHISTAS	1.000,00	
3.1.91.13.00	OBRIGAÇÕES PATRONAIS - INTRA-ORÇAMENTÁRIO	29.000,00	
3.3.50.43.00	SUBVENÇÕES SOCIAIS	48.000,00	
3.3.90.04.15	OBRIGAÇÕES PATRONAIS	19.000,00	
3.3.90.14.00	DIÁRIAS - CIVIL	38.000,00	
3.3.90.30.00	MATERIAL DE CONSUMO	270.000,00	
3.3.90.32.00	Material, Bem ou Serviço para Distribuição Gratuita	266.000,00	
3.3.90.33.00	PASSAGENS E DESPESAS COM LOCOMOÇÃO	2.000,00	
3.3.90.36.00	OUTROS SERVIÇOS DE TERCEIROS - PESSOA FÍSICA	227.000,00	
3.3.90.39.00	OUTROS SERVIÇOS DE TERCEIROS - PESSOA JURÍDICA	465.000,00	
3.3.90.47.18	CONTRIBUIÇÕES PREVIDENCIÁRIAS - SERVIÇOS DE TERCEIROS	1.000,00	
3.3.90.92.00	DESPESAS DE EXERCÍCIOS ANTERIORES	2.000,00	
3.3.90.93.00	INDENIZAÇÕES E RESTITUIÇÕES	1.000,00	
4.4.90.51.00	OBRAS E INSTALAÇÕES	82.000,00	
4.4.90.52.00	EQUIPAMENTOS E MATERIAL PERMANENTE	392.000,00	
09	Previdência Social		9.123.000,00
3.1.90.01.00	Aposentadorias, Reserva Remunerada e Reformas	7.917.000,00	
3.1.90.03.00	Pensões do RPPS e do Militar	350.000,00	
3.1.90.11.00	VENCIMENTOS E VANTAGENS FIXAS - PESSOAL CIVIL	140.000,00	
3.1.90.13.00	OBRIGAÇÕES PATRONAIS	30.000,00	
3.3.90.08.00	Outros Benefícios Assistenciais do servidor e do militar	420.000,00	
3.3.90.14.00	DIÁRIAS - CIVIL	10.000,00	
3.3.90.30.00	MATERIAL DE CONSUMO	10.000,00	
3.3.90.33.00	PASSAGENS E DESPESAS COM LOCOMOÇÃO	5.000,00	
3.3.90.35.00	SERVIÇOS DE CONSULTORIA	5.000,00	
3.3.90.36.00	OUTROS SERVIÇOS DE TERCEIROS - PESSOA FÍSICA	35.000,00	
3.3.90.39.00	OUTROS SERVIÇOS DE TERCEIROS - PESSOA JURÍDICA	180.000,00	
3.3.90.92.00	DESPESAS DE EXERCÍCIOS ANTERIORES	1.000,00	
3.3.90.93.00	INDENIZAÇÕES E RESTITUIÇÕES	10.000,00	
4.4.90.52.00	EQUIPAMENTOS E MATERIAL PERMANENTE	10.000,00	
10	Saúde		17.786.772,55
3.1.90.04.00	CONTRATAÇÃO POR TEMPO DETERMINADO	5.269.000,00	
3.1.90.04.15	OBRIGAÇÕES PATRONAIS	1.162.000,00	
3.1.90.11.00	VENCIMENTOS E VANTAGENS FIXAS - PESSOAL CIVIL	4.203.869,78	
3.1.90.13.00	OBRIGAÇÕES PATRONAIS	128.712,05	
3.1.90.92.00	DESPESAS DE EXERCÍCIOS ANTERIORES	3.010,79	
3.1.91.13.00	OBRIGAÇÕES PATRONAIS - INTRA-ORÇAMENTÁRIO	1.143.000,00	
3.3.90.14.00	DIÁRIAS - CIVIL	27.000,00	
3.3.90.30.00	MATERIAL DE CONSUMO	1.467.010,79	
3.3.90.30.09	MATERIAL FARMACOLÓGICO	227.000,00	
3.3.90.32.00	Material, Bem ou Serviço para Distribuição Gratuita	90.000,00	
3.3.90.33.00	PASSAGENS E DESPESAS COM LOCOMOÇÃO	5.000,00	
3.3.90.36.00	OUTROS SERVIÇOS DE TERCEIROS - PESSOA FÍSICA	557.010,79	
3.3.90.39.00	OUTROS SERVIÇOS DE TERCEIROS - PESSOA JURÍDICA	1.789.158,35	
3.3.90.47.18	CONTRIBUIÇÕES PREVIDENCIÁRIAS - SERVIÇOS DE TERCEIROS	1.000,00	
3.3.90.48.00	OUTROS AUXÍLIOS FINANCEIROS A PESSOA FÍSICA	196.000,00	
3.3.90.92.00	DESPESAS DE EXERCÍCIOS ANTERIORES	1.000,00	
4.4.90.51.00	OBRAS E INSTALAÇÕES	562.000,00	
4.4.90.52.00	EQUIPAMENTOS E MATERIAL PERMANENTE	955.000,00	



PREFEITURA MUNICIPAL DE CONDADO
PRAÇA 11 DE NOVENBRO, 88 - CNPJ:10150068/0001-00

Orçamento Programa - Exercício de 2021

SEGURIDADE SOCIAL

Anexo 11

Página 2

Codigo	Especificacao	Categoria	Função
TOTAL			30.062.772,55



PREFEITURA MUNICIPAL DE CONDADO
PRAÇA 11 DE NOVEMBRO, 88 - CNPJ:10150068/0001-00

Orçamento Programa - Exercício de 2021

Página 1

QUADRO AUXILIAR DE DETALHAMENTO DA DESPESA

PODER	01	Poder Legislativo
ORGÃO	01	Câmara Municipal
UNIDADE	00	Câmara Municipal

Aplicacao Programada	Proj/Ativ	Finalidade	Categoria	Detalhada	TotalGrupo	Total Categ.	Total Func.
		F.R. - C.A.					
Reforma e Ampliação do Prédio da Câmara	01.031.0101.1001.0000						40.000,00
4	DESPESAS DE CAPIT					40.000,00	
4	INVESTIMENTOS				40.000,00		
	OBRAS E INSTALAÇÕES	0.01.01.001.001	4.4.90.51.00	40.000,00			
Reequipamento da Unidade da Câmara	01.031.0101.1002.0000						40.000,00
4	DESPESAS DE CAPIT					40.000,00	
4	INVESTIMENTOS				40.000,00		
	EQUIPAMENTOS E MATERIAL PERMANENTE	0.01.01.001.001	4.4.90.52.00	40.000,00			
Manutenção das Atividades Legislativas	01.031.0101.2001.0000						1.380.000,00
3	DESPESAS CORREN'					1.380.000,00	
1	PESSOAL E ENCARGOS SOCIAIS				1.200.000,00		
	VENCIMENTOS E VANTAGENS FIXAS - PESSOAL CIVIL	0.01.01.001.001	3.1.90.11.00	1.200.000,00			
3	OUTRAS DESPESAS CORRENTES				180.000,00		
	DIÁRIAS - CIVIL	0.01.01.001.001	3.3.90.14.00	180.000,00			
Manutenção das Atividades Administrativas	01.031.0101.2002.0000						1.090.000,00
3	DESPESAS CORREN'					1.090.000,00	
1	PESSOAL E ENCARGOS SOCIAIS				605.000,00		
	VENCIMENTOS E VANTAGENS FIXAS - PESSOAL CIVIL	0.01.01.001.001	3.1.90.11.00	600.000,00			
	SENTENÇAS JUDICIAIS	0.01.01.001.001	3.1.90.91.00	5.000,00			
3	OUTRAS DESPESAS CORRENTES				485.000,00		
	DIÁRIAS - CIVIL	0.01.01.001.001	3.3.90.14.00	50.000,00			
	MATERIAL DE CONSUMO	0.01.01.001.001	3.3.90.30.00	60.000,00			
	PASSAGENS E DESPESAS COM LOCOMOÇÃO	0.01.01.001.001	3.3.90.33.00	30.000,00			
	SERVIÇOS DE CONSULTORIA	0.01.01.001.001	3.3.90.35.00	80.000,00			
	OUTROS SERVIÇOS DE TERCEIROS - PESSOA FÍSICA	0.01.01.001.001	3.3.90.36.00	90.000,00			
	OUTROS SERVIÇOS DE TERCEIROS - PESSOA JURÍDICA	0.01.01.001.001	3.3.90.39.00	170.000,00			
	DESPESAS DE EXERCÍCIOS ANTERIORES	0.01.01.001.001	3.3.90.92.00	5.000,00			
Manutenção da Verba Indenizatória	01.031.0101.2003.0000						56.000,00
3	DESPESAS CORREN'					56.000,00	
3	OUTRAS DESPESAS CORRENTES				56.000,00		
	INDENIZAÇÕES E RESTITUIÇÕES	0.01.01.001.001	3.3.90.93.00	56.000,00			
Contribuição Previdenciária e FGTS	01.031.0101.2004.0000						384.000,00
3	DESPESAS CORREN'					384.000,00	
1	PESSOAL E ENCARGOS SOCIAIS				384.000,00		
	OBRIGAÇÕES PATRONAIS	0.01.01.001.001	3.1.90.13.00	304.000,00			
	OBRIGAÇÕES PATRONAIS - INTRA-ORÇAMENTÁRIO	0.01.01.001.001	3.1.91.13.00	80.000,00			
Manutenção Inativos	01.271.0101.2005.0000						10.000,00
3	DESPESAS CORREN'					10.000,00	
1	PESSOAL E ENCARGOS SOCIAIS				10.000,00		
	Aposentadorias, Reserva Remunerada e Reformas	0.01.01.001.001	3.1.90.01.00	5.000,00			
	Pensões do RPPS e do Militar	0.01.01.001.001	3.1.90.03.00	5.000,00			
TOTAL							3.000.000,00

**PREFEITURA MUNICIPAL DE CONDADO**

PRAÇA 11 DE NOVEMBRO, 88 - CNPJ:10150068/0001-00

Orçamento Programa - Exercício de 2021

Página 2

QUADRO AUXILIAR DE DETALHAMENTO DA DESPESA

PODER 02 Poder Executivo
ORGÃO 01 Gabinete do Prefeito
UNIDADE 00 Gabinete do Prefeito

Aplicação Programada	Proj/Ativ	Finalidade	Categoria	Detalhada	Total Grupo	Total Categ.	Total Func.
F.R. - C.A.							
Remuneração de Pessoal Ativo do Gabinete	04.122.0401.2006.0000						410.000,00
3 DESPESAS CORREN'						410.000,00	
1 PESSOAL E ENCARGOS SOCIAIS					410.000,00		
VENCIMENTOS E VANTAGENS FIXAS - PESSOAL CIVIL		0.01.01.001.001	3.1.90.11.00	350.000,00			
OBRIGAÇÕES PATRONAIS		0.01.01.001.001	3.1.90.13.00	50.000,00			
DESPESAS DE EXERCÍCIOS ANTERIORES		0.01.01.001.001	3.1.90.92.00	10.000,00			
Manutenção das Atividades Gerais do Gabinete	04.122.0401.2007.0000						357.000,00
3 DESPESAS CORREN'						357.000,00	
3 OUTRAS DESPESAS CORRENTES					357.000,00		
DIÁRIAS - CIVIL		0.01.01.001.001	3.3.90.14.00	12.000,00			
MATERIAL DE CONSUMO		0.01.01.001.001	3.3.90.30.00	45.000,00			
PASSAGENS E DESPESAS COM LOCOMOÇÃO		0.01.01.001.001	3.3.90.33.00	30.000,00			
OUTROS SERVIÇOS DE TERCEIROS - PESSOA FÍSICA		0.01.01.001.001	3.3.90.36.00	20.000,00			
OUTROS SERVIÇOS DE TERCEIROS - PESSOA JURÍDICA		0.01.01.001.001	3.3.90.39.00	230.000,00			
DESPESAS DE EXERCÍCIOS ANTERIORES		0.01.01.001.001	3.3.90.92.00	20.000,00			
Aquisição de Veículos, Móveis, Máquinas e Equipamentos para o Gabinete	04.122.0402.1003.0000						15.000,00
4 DESPESAS DE CAPIT						15.000,00	
4 INVESTIMENTOS					15.000,00		
EQUIPAMENTOS E MATERIAL PERMANENTE		0.01.01.001.001	4.4.90.52.00	15.000,00			
Assistência Jurídica Municipal	04.122.0404.2008.0000						487.000,00
3 DESPESAS CORREN'						487.000,00	
3 OUTRAS DESPESAS CORRENTES					487.000,00		
DIÁRIAS - CIVIL		0.01.01.001.001	3.3.90.14.00	2.000,00			
MATERIAL DE CONSUMO		0.01.01.001.001	3.3.90.30.00	5.000,00			
OUTROS SERVIÇOS DE TERCEIROS - PESSOA FÍSICA		0.01.01.001.001	3.3.90.36.00	80.000,00			
OUTROS SERVIÇOS DE TERCEIROS - PESSOA JURÍDICA		0.01.01.001.001	3.3.90.39.00	400.000,00			
Remuneração de Pessoal Ativo do Controle Interno	04.124.0401.2009.0000						125.000,00
3 DESPESAS CORREN'						125.000,00	
1 PESSOAL E ENCARGOS SOCIAIS					125.000,00		
VENCIMENTOS E VANTAGENS FIXAS - PESSOAL CIVIL		0.01.01.001.001	3.1.90.11.00	90.000,00			
OBRIGAÇÕES PATRONAIS		0.01.01.001.001	3.1.90.13.00	20.000,00			
OBRIGAÇÕES PATRONAIS - INTRA-ORÇAMENTÁRIO		0.01.01.001.001	3.1.91.13.00	15.000,00			
Manutenção do Sistema de Iluminação Pública na Sede, Distritos e Povoados	25.752.2501.2044.0000						150.000,00
3 DESPESAS CORREN'						150.000,00	
3 OUTRAS DESPESAS CORRENTES					150.000,00		
MATERIAL DE CONSUMO		0.01.01.001.001	3.3.90.30.00	150.000,00			

TOTAL

1.544.000,00

**PREFEITURA MUNICIPAL DE CONDADO**

PRAÇA 11 DE NOVEMBRO, 88 - CNPJ:10150068/0001-00

Orçamento Programa - Exercício de 2021

Página 3

QUADRO AUXILIAR DE DETALHAMENTO DA DESPESA

PODER	02	Poder Executivo							
ORGÃO	02	Secretaria Mun. de Ações de Governo e Gestão Política Inst.							
UNIDADE	00	Secretaria Mun. de Ações de Governo e Gestão Política Inst.							
Aplicação Programada	Proj/Ativ	Finalidade	Categoria	Detalhada	Total Grupo	Total Categ.	Total Func.		
F.R. - C.A.									
Manutenção das Atividades dos Conselhos Municipais	04.032.0407.2010.0000						7.000,00	7.000,00	
3 DESPESAS CORREN'						7.000,00			
3 OUTRAS DESPESAS CORRENTES									
MATERIAL DE CONSUMO		0.01.01.001.001	3.3.90.30.00	1.000,00					
OUTROS SERVIÇOS DE TERCEIROS - PESSOA FÍSICA		0.01.01.001.001	3.3.90.36.00	1.000,00					
OUTROS SERVIÇOS DE TERCEIROS - PESSOA JURÍDICA		0.01.01.001.001	3.3.90.39.00	5.000,00					
Remuneração de Pessoal Ativo da Secretaria de Ações de Governo	04.122.0401.2011.0000						642.000,00	642.000,00	
3 DESPESAS CORREN'						642.000,00			
1 PESSOAL E ENCARGOS SOCIAIS									
CONTRATAÇÃO POR TEMPO DETERMINADO		0.01.01.001.001	3.1.90.04.00	40.000,00					
OBRIGAÇÕES PATRONAIS		0.01.01.001.001	3.1.90.04.15	10.000,00					
VENCIMENTOS E VANTAGENS FIXAS - PESSOAL CIVIL		0.01.01.001.001	3.1.90.11.00	500.000,00					
OBRIGAÇÕES PATRONAIS		0.01.01.001.001	3.1.90.13.00	80.000,00					
OBRIGAÇÕES PATRONAIS - INTRA-ORÇAMENTÁRIO		0.01.01.001.001	3.1.91.13.00	12.000,00					
Manutenção das Atividades Gerais da Secretaria de Ações de Governo	04.122.0401.2012.0000						215.000,00	215.000,00	
3 DESPESAS CORREN'						215.000,00			
3 OUTRAS DESPESAS CORRENTES									
DIÁRIAS - CIVIL		0.01.01.001.001	3.3.90.14.00	20.000,00					
MATERIAL DE CONSUMO		0.01.01.001.001	3.3.90.30.00	45.000,00					
PASSAGENS E DESPESAS COM LOCOMOÇÃO		0.01.01.001.001	3.3.90.33.00	10.000,00					
OUTROS SERVIÇOS DE TERCEIROS - PESSOA FÍSICA		0.01.01.001.001	3.3.90.36.00	15.000,00					
OUTROS SERVIÇOS DE TERCEIROS - PESSOA JURÍDICA		0.01.01.001.001	3.3.90.39.00	125.000,00					
Aquisição de Móveis, Máquinas e Equipamentos da Secretaria de Governo	04.122.0402.1004.0000						15.000,00	15.000,00	
4 DESPESAS DE CAPIT									
4 INVESTIMENTOS						15.000,00			
EQUIPAMENTOS E MATERIAL PERMANENTE		0.01.01.001.001	4.4.90.52.00	15.000,00					
Cooperação e apoio às instituições sem fins lucrativos e de interesse social.	04.122.0411.2013.0000						2.000,00	2.000,00	
3 DESPESAS CORREN'						2.000,00			
3 OUTRAS DESPESAS CORRENTES									
SUBVENÇÕES SOCIAIS		0.01.01.001.001	3.3.50.43.00	2.000,00					
Rateio para participação em Consórcio Público	04.122.0412.2014.0000						50.000,00	50.000,00	
3 DESPESAS CORREN'						50.000,00			
3 OUTRAS DESPESAS CORRENTES									
RATEIO PELA PARTICIPAÇÃO EM CONSÓRCIO PÚBLICO		0.01.01.001.001	3.3.71.70.00	50.000,00					
Divulgação Institucional, Impresses e Publicações Diversas	04.131.0405.2015.0000						210.000,00	210.000,00	
3 DESPESAS CORREN'						210.000,00			
3 OUTRAS DESPESAS CORRENTES									
MATERIAL DE CONSUMO		0.01.01.001.001	3.3.90.30.00	10.000,00					
OUTROS SERVIÇOS DE TERCEIROS - PESSOA FÍSICA		0.01.01.001.001	3.3.90.36.00	20.000,00					
OUTROS SERVIÇOS DE TERCEIROS - PESSOA JURÍDICA		0.01.01.001.001	3.3.90.39.00	180.000,00					
TOTAL							1.141.000,00		

**PREFEITURA MUNICIPAL DE CONDADO**

PRAÇA 11 DE NOVEMBRO, 88 - CNPJ:10150068/0001-00

Orçamento Programa - Exercício de 2021

Página 4

QUADRO AUXILIAR DE DETALHAMENTO DA DESPESA

PODER	02	Poder Executivo
ORGÃO	03	Secretaria Mun. de Gestão Financeira
UNIDADE	00	Secretaria Mun. de Gestão Financeira

Aplicação Programada	Proj/Ativ	Finalidade	Categoria	Detalhada	Total Grupo	Total Categ.	Total Func.
F.R. - C.A.							
Remuneração de Pessoal Ativo da Secretaria de Finanças	04.122.0401.2016.0000						1.515.000,00
3 DESPESAS CORREN'						1.515.000,00	
1 PESSOAL E ENCARGOS SOCIAIS					1.515.000,00		
VENCIMENTOS E VANTAGENS FIXAS - PESSOAL CIVIL		0.01.01.001.001	3.1.90.11.00	1.200.000,00			
OBRIGAÇÕES PATRONAIS		0.01.01.001.001	3.1.90.13.00	50.000,00			
DESPESAS DE EXERCÍCIOS ANTERIORES		0.01.01.001.001	3.1.90.92.00	1.000,00			
INDENIZAÇÕES E RESTITUIÇÕES TRABALHISTAS		0.01.01.001.001	3.1.90.94.00	14.000,00			
OBRIGAÇÕES PATRONAIS - INTRA-ORÇAMENTÁRIO		0.01.01.001.001	3.1.91.13.00	250.000,00			
Manutenção das Atividades Gerais da Secretaria de Finanças	04.122.0401.2017.0000						430.500,00
3 DESPESAS CORREN'						430.500,00	
3 OUTRAS DESPESAS CORRENTES					430.500,00		
DIÁRIAS - CIVIL		0.01.01.001.001	3.3.90.14.00	20.000,00			
MATERIAL DE CONSUMO		0.01.01.001.001	3.3.90.30.00	35.000,00			
PASSAGENS E DESPESAS COM LOCOMOÇÃO		0.01.01.001.001	3.3.90.33.00	15.000,00			
OUTROS SERVIÇOS DE TERCEIROS - PESSOA FÍSICA		0.01.01.001.001	3.3.90.36.00	35.000,00			
OUTROS SERVIÇOS DE TERCEIROS - PESSOA JURÍDICA		0.01.01.001.001	3.3.90.39.00	310.500,00			
DESPESAS DE EXERCÍCIOS ANTERIORES		0.01.01.001.001	3.3.90.92.00	15.000,00			
Contratação de Consultoria e Assessorias	04.122.0401.2018.0000						215.000,00
3 DESPESAS CORREN'						215.000,00	
3 OUTRAS DESPESAS CORRENTES					215.000,00		
SERVIÇOS DE CONSULTORIA		0.01.01.001.001	3.3.90.35.00	5.000,00			
OUTROS SERVIÇOS DE TERCEIROS - PESSOA FÍSICA		0.01.01.001.001	3.3.90.36.00	10.000,00			
OUTROS SERVIÇOS DE TERCEIROS - PESSOA JURÍDICA		0.01.01.001.001	3.3.90.39.00	200.000,00			
Contribuição AMUPE e outras entidades	04.122.0401.2019.0000						35.000,00
3 DESPESAS CORREN'						35.000,00	
3 OUTRAS DESPESAS CORRENTES					35.000,00		
CONTRIBUIÇÕES		0.01.01.001.001	3.3.50.41.00	35.000,00			
Aquisição de Móveis, Máquinas e Equipamentos Diversos para Secretaria de Finanças	04.122.0402.1005.0000						15.000,00
4 DESPESAS DE CAPIT						15.000,00	
4 INVESTIMENTOS					15.000,00		
EQUIPAMENTOS E MATERIAL PERMANENTE		0.01.01.001.001	4.4.90.52.00	15.000,00			
Aquisição de Móveis, Máquinas e Equipamentos para o Setor Tributário	04.123.0408.1006.0000						15.000,00
4 DESPESAS DE CAPIT						15.000,00	
4 INVESTIMENTOS					15.000,00		
EQUIPAMENTOS E MATERIAL PERMANENTE		0.01.01.001.001	4.4.90.52.00	15.000,00			
Manutenção das Atividades Gerais do Setor Tributário do Município	04.123.0408.2020.0000						75.355,46
3 DESPESAS CORREN'						75.355,46	
3 OUTRAS DESPESAS CORRENTES					75.355,46		
DIÁRIAS - CIVIL		0.01.01.001.001	3.3.90.14.00	2.355,46			
MATERIAL DE CONSUMO		0.01.01.001.001	3.3.90.30.00	10.000,00			
PREMIAÇÕES CULTURAIS, ARTÍSTICAS, CIENTÍFICAS, DESPORTI		0.01.01.001.001	3.3.90.31.00	15.000,00			
SERVIÇOS DE CONSULTORIA		0.01.01.001.001	3.3.90.35.00	20.000,00			
OUTROS SERVIÇOS DE TERCEIROS - PESSOA FÍSICA		0.01.01.001.001	3.3.90.36.00	10.000,00			
OUTROS SERVIÇOS DE TERCEIROS - PESSOA JURÍDICA		0.01.01.001.001	3.3.90.39.00	18.000,00			
Formação do Patrimônio do Servidor Público	04.123.0410.2021.0000						795.000,00



PREFEITURA MUNICIPAL DE CONDADO
PRAÇA 11 DE NOVEMBRO, 88 - CNPJ:10150068/0001-00

Orçamento Programa - Exercício de 2021

Página 5

QUADRO AUXILIAR DE DETALHAMENTO DA DESPESA

PODER 02 Poder Executivo
ORGÃO 03 Secretaria Mun. de Gestão Financeira
UNIDADE 00 Secretaria Mun. de Gestão Financeira

Aplicação Programada	Proj/Ativ	Finalidade	Categoria	Detalhada	Total Grupo	Total Categ.	Total Func.
F.R. - C.A.							
Formação do Patrimônio do Servidor Público	04.123.0410.2021.0000						795.000,00
3 DESPESAS CORREN'						795.000,00	
3 OUTRAS DESPESAS CORRENTES					795.000,00		
OBRIGAÇÕES TRIBUTÁRIAS E CONTRIBUTIVAS		0.01.01.001.001	3.3.90.47.00	795.000,00			
Pagamento de Precatórios e Decisões Judiciais	28.843.0000.0001.0000						1.020.000,00
3 DESPESAS CORREN'						1.020.000,00	
1 PESSOAL E ENCARGOS SOCIAIS					1.000.000,00		
SENTENÇAS JUDICIAIS		0.01.01.001.001	3.1.90.91.00	1.000.000,00			
3 OUTRAS DESPESAS CORRENTES					20.000,00		
SENTENÇAS JUDICIAIS		0.01.01.001.001	3.3.90.91.00	20.000,00			
Amortização de Dívida Pública - INSS	28.843.0000.0002.0000						590.000,00
3 DESPESAS CORREN'						20.000,00	
2 JUROS E ENCARGOS DA DÍVIDA					20.000,00		
JUROS SOBRE A DÍVIDA POR CONTRATO		0.01.01.001.001	3.2.90.21.00	10.000,00			
OUTROS ENCARGOS SOBRE A DÍVIDA POR CONTRATO		0.01.01.001.001	3.2.90.22.00	10.000,00			
4 DESPESAS DE CAPIT						570.000,00	
6 AMORTIZAÇÃO DA DÍVIDA					570.000,00		
PRINCIPAL DA DÍVIDA CONTRATUAL RESGATADA		0.01.01.001.001	4.6.90.71.00	570.000,00			
Amortização de Dívida Pública com outros Órgãos	28.843.0000.0003.0000						580.000,00
4 DESPESAS DE CAPIT						580.000,00	
6 AMORTIZAÇÃO DA DÍVIDA					580.000,00		
AMORTIZAÇÃO DA DÍVIDA CONTRATADA COM GOVERNOS		0.01.01.001.001	4.6.90.71.02	480.000,00			
OUTRAS AMORTIZAÇÕES DA DÍVIDA CONTRATADA		0.01.01.001.001	4.6.90.71.99	100.000,00			
Indenizações e Restituições Diversas	28.846.0000.0004.0000						30.000,00
3 DESPESAS CORREN'						30.000,00	
3 OUTRAS DESPESAS CORRENTES					30.000,00		
INDENIZAÇÕES E RESTITUIÇÕES		0.01.01.001.001	3.3.90.93.00	30.000,00			
Reserva de Contingência	99.999.9999.9001.0000						740.000,00
9 RESERVA DE CONTIN'						740.000,00	
9 RESERVA DE CONTINGÊNCIA					740.000,00		
RESERVA DE CONTINGÊNCIA		0.01.01.001.001	9.9.99.99.00	740.000,00			
TOTAL							6.055.855,46

**PREFEITURA MUNICIPAL DE CONDADO**

PRAÇA 11 DE NOVEMBRO, 88 - CNPJ:10150068/0001-00

Orçamento Programa - Exercício de 2021

Página 6

QUADRO AUXILIAR DE DETALHAMENTO DA DESPESA

PODER	02	Poder Executivo
ORGÃO	04	Secretaria Municipal de Administração e Planejamento
UNIDADE	00	Secretaria Municipal de Administração e Planejamento

Aplicação Programada	Proj/Ativ	Finalidade	Categoria	Detalhada	Total Grupo	Total Categ.	Total Func.
F.R. - C.A.							
Remuneração de Pessoal Ativo da Secretaria de Administração e Planejamento	04.122.0401.2022.0000						388.000,00
3 DESPESAS CORREN'						388.000,00	
1 PESSOAL E ENCARGOS SOCIAIS					388.000,00		
VENCIMENTOS E VANTAGENS FIXAS - PESSOAL CIVIL		0.01.01.001.001	3.1.90.11.00	325.000,00			
OBRIGAÇÕES PATRONAIS		0.01.01.001.001	3.1.90.13.00	50.000,00			
OBRIGAÇÕES PATRONAIS - INTRA-ORÇAMENTÁRIO		0.01.01.001.001	3.1.91.13.00	13.000,00			
Manutenção das Atividades da Secretaria de Administração e Planejamento	04.122.0401.2023.0000						171.500,00
3 DESPESAS CORREN'						171.500,00	
3 OUTRAS DESPESAS CORRENTES					171.500,00		
MATERIAL DE CONSUMO		0.01.01.001.001	3.3.90.30.00	30.000,00			
PASSAGENS E DESPESAS COM LOCOMOÇÃO		0.01.01.001.001	3.3.90.33.00	5.000,00			
OUTROS SERVIÇOS DE TERCEIROS - PESSOA FÍSICA		0.01.01.001.001	3.3.90.36.00	4.500,00			
OUTROS SERVIÇOS DE TERCEIROS - PESSOA JURÍDICA		0.01.01.001.001	3.3.90.39.00	130.000,00			
DESPESAS DE EXERCÍCIOS ANTERIORES		0.01.01.001.001	3.3.90.92.00	2.000,00			
Aquisição de Equipamentos Diversos destinado a Secretaria de Administração	04.122.0402.1007.0000						20.000,00
4 DESPESAS DE CAPIT						20.000,00	
4 INVESTIMENTOS					20.000,00		
EQUIPAMENTOS E MATERIAL PERMANENTE		0.01.01.001.001	4.4.90.52.00	20.000,00			
TOTAL							579.500,00



PREFEITURA MUNICIPAL DE CONDADO

PRAÇA 11 DE NOVEMBRO, 88 - CNPJ:10150068/0001-00

Orçamento Programa - Exercício de 2021

QUADRO AUXILIAR DE DETALHAMENTO DA DESPESA

PODER	02	Poder Executivo
ORGÃO	05	Secretaria Municipal de Educação
UNIDADE	00	Secretaria Municipal de Educação

Aplicacao Programada	Proj/Ativ	Finalidade	Categoria	Detalhada	TotalGrupo	Total Categ.	Total Func.
F.R. - C.A.							
Remuneração de Pessoal Ativo da Secretaria de Educação	12.122.0401.2024.0000						3.000,00
3 DESPESAS CORREN						3.000,00	
1 PESSOAL E ENCARGOS SOCIAIS					3.000,00		
CONTRATAÇÃO POR TEMPO DETERMINADO		0.01.01.001.001	3.1.90.04.00	1.000,00			
VENCIMENTOS E VANTAGENS FIXAS - PESSOAL CIVIL		0.01.01.001.001	3.1.90.11.00	1.000,00			
DESPESAS DE EXERCÍCIOS ANTERIORES		0.01.01.001.001	3.1.90.92.00	1.000,00			
TOTAL							3.000,00

**PREFEITURA MUNICIPAL DE CONDADO**

PRAÇA 11 DE NOVEMBRO, 88 - CNPJ:10150068/0001-00

Orçamento Programa - Exercício de 2021

Página 8

QUADRO AUXILIAR DE DETALHAMENTO DA DESPESA

PODER	02	Poder Executivo
ORGÃO	06	Sec. Municipal de Desenvolvimento Sustentável
UNIDADE	00	Sec. Municipal de Desenvolvimento Sustentável

Aplicação Programada	Proj/Ativ	Finalidade	Categoria	Detalhada	Total Grupo	Total Categ.	Total Func.
F.R. - C.A.							
Remuneração de Pessoal Ativo da Secretaria de Desenvolvimento Sustentável	13.122.0401.2025.0000						854.000,00
3 DESPESAS CORREN'						854.000,00	
1 PESSOAL E ENCARGOS SOCIAIS					854.000,00		
CONTRATAÇÃO POR TEMPO DETERMINADO		0.01.01.001.001	3.1.90.04.00	150.000,00			
OBRIGAÇÕES PATRONAIS		0.01.01.001.001	3.1.90.04.15	35.000,00			
VENCIMENTOS E VANTAGENS FIXAS - PESSOAL CIVIL		0.01.01.001.001	3.1.90.11.00	550.000,00			
OBRIGAÇÕES PATRONAIS		0.01.01.001.001	3.1.90.13.00	85.000,00			
DESPESAS DE EXERCÍCIOS ANTERIORES		0.01.01.001.001	3.1.90.92.00	1.000,00			
OBRIGAÇÕES PATRONAIS - INTRA-ORÇAMENTÁRIO		0.01.01.001.001	3.1.91.13.00	33.000,00			
Manutenção das Atividades Gerais da Secretaria de Desenvolvimento Sustentável	13.122.0401.2026.0000						138.000,00
3 DESPESAS CORREN'						138.000,00	
3 OUTRAS DESPESAS CORRENTES					138.000,00		
DIÁRIAS - CIVIL		0.01.01.001.001	3.3.90.14.00	5.000,00			
MATERIAL DE CONSUMO		0.01.01.001.001	3.3.90.30.00	50.000,00			
PASSAGENS E DESPESAS COM LOCOMOÇÃO		0.01.01.001.001	3.3.90.33.00	2.000,00			
OUTROS SERVIÇOS DE TERCEIROS - PESSOA FÍSICA		0.01.01.001.001	3.3.90.36.00	30.000,00			
OUTROS SERVIÇOS DE TERCEIROS - PESSOA JURÍDICA		0.01.01.001.001	3.3.90.39.00	50.000,00			
DESPESAS DE EXERCÍCIOS ANTERIORES		0.01.01.001.001	3.3.90.92.00	1.000,00			
Aquisição de Equipamentos Diversos para a Secretaria de Desenvolvimento Sustentável	13.122.0402.1999.0000						10.000,00
4 DESPESAS DE CAPIT						10.000,00	
4 INVESTIMENTOS					10.000,00		
EQUIPAMENTOS E MATERIAL PERMANENTE		0.01.01.001.001	4.4.90.52.00	10.000,00			
Implantação de Coletores de Lixo nas Escolas e Ruas da Cidade	18.541.1801.1009.0000						20.000,00
4 DESPESAS DE CAPIT						20.000,00	
4 INVESTIMENTOS					20.000,00		
EQUIPAMENTOS E MATERIAL PERMANENTE		0.01.01.001.001	4.4.90.52.00	20.000,00			
Estruturação do Centro de Triagem de Material Reciclável	18.541.1801.1010.0000						35.000,00
4 DESPESAS DE CAPIT						35.000,00	
4 INVESTIMENTOS					35.000,00		
EQUIPAMENTOS E MATERIAL PERMANENTE		0.01.01.001.001	4.4.90.52.00	35.000,00			
Apoio as Atividades de Educação Ambiental	18.541.1801.2027.0000						45.000,00
3 DESPESAS CORREN'						45.000,00	
3 OUTRAS DESPESAS CORRENTES					45.000,00		
MATERIAL DE CONSUMO		0.01.01.001.001	3.3.90.30.00	20.000,00			
Material, Bem ou Serviço para Distribuição Gratuita		0.01.01.001.001	3.3.90.32.00	5.000,00			
OUTROS SERVIÇOS DE TERCEIROS - PESSOA FÍSICA		0.01.01.001.001	3.3.90.36.00	10.000,00			
OUTROS SERVIÇOS DE TERCEIROS - PESSOA JURÍDICA		0.01.01.001.001	3.3.90.39.00	10.000,00			
Manutenção de Mercado, Matadouros e Feira Livres	20.605.2001.2028.0000						100.000,00
3 DESPESAS CORREN'						100.000,00	
3 OUTRAS DESPESAS CORRENTES					100.000,00		
MATERIAL DE CONSUMO		0.01.01.001.001	3.3.90.30.00	50.000,00			
OUTROS SERVIÇOS DE TERCEIROS - PESSOA FÍSICA		0.01.01.001.001	3.3.90.36.00	10.000,00			
OUTROS SERVIÇOS DE TERCEIROS - PESSOA JURÍDICA		0.01.01.001.001	3.3.90.39.00	40.000,00			
Apoio ao Produtor Rural	20.608.2001.2029.0000						34.000,00
3 DESPESAS CORREN'						34.000,00	

**PREFEITURA MUNICIPAL DE CONDADO**

PRAÇA 11 DE NOVEMBRO, 88 - CNPJ:10150068/0001-00

Orçamento Programa - Exercício de 2021

Página 9

QUADRO AUXILIAR DE DETALHAMENTO DA DESPESA

PODER 02 Poder Executivo
ORGÃO 06 Sec. Municipal de Desenvolvimento Sustentável
UNIDADE 00 Sec. Municipal de Desenvolvimento Sustentável

Aplicação Programada	Proj/Ativ	Finalidade	Categoria	Detalhada	Total Grupo	Total Categ.	Total Func.
F.R. - C.A.							
Apoio ao Produtor Rural	20.608.2001.2029.0000						34.000,00
3 DESPESAS CORREN'						34.000,00	
3 OUTRAS DESPESAS CORRENTES					34.000,00		
MATERIAL DE CONSUMO		0.01.01.001.001	3.3.90.30.00	5.000,00			
Material, Bem ou Serviço para Distribuição Gratuita		0.01.01.001.001	3.3.90.32.00	2.000,00			
OUTROS SERVIÇOS DE TERCEIROS - PESSOA FÍSICA		0.01.01.001.001	3.3.90.36.00	12.000,00			
OUTROS SERVIÇOS DE TERCEIROS - PESSOA JURÍDICA		0.01.01.001.001	3.3.90.39.00	15.000,00			
Ações de Apoio e Incentivo a Industrialização	22.661.2201.2030.0000						17.000,00
3 DESPESAS CORREN'						17.000,00	
3 OUTRAS DESPESAS CORRENTES					17.000,00		
MATERIAL DE CONSUMO		0.01.01.001.001	3.3.90.30.00	3.000,00			
OUTROS SERVIÇOS DE TERCEIROS - PESSOA FÍSICA		0.01.01.001.001	3.3.90.36.00	2.000,00			
OUTROS SERVIÇOS DE TERCEIROS - PESSOA JURÍDICA		0.01.01.001.001	3.3.90.39.00	12.000,00			
Manutenção da Copa Condado de Futsal	27.812.1304.2141.0000						305.000,00
3 DESPESAS CORREN'						305.000,00	
3 OUTRAS DESPESAS CORRENTES					305.000,00		
MATERIAL DE CONSUMO		0.01.01.001.001	3.3.90.30.00	1.000,00			
MATERIAL DE CONSUMO		0.02.80.110.002	3.3.90.30.00	83.000,00			
PREMIAÇÕES CULTURAIS, ARTÍSTICAS, CIENTÍFICAS, DESPORTI		0.01.01.001.001	3.3.90.31.00	1.000,00			
PREMIAÇÕES CULTURAIS, ARTÍSTICAS, CIENTÍFICAS, DESPORTI		0.02.80.110.002	3.3.90.31.00	3.000,00			
PASSAGENS E DESPESAS COM LOCOMOÇÃO		0.01.01.001.001	3.3.90.33.00	1.000,00			
PASSAGENS E DESPESAS COM LOCOMOÇÃO		0.02.80.110.002	3.3.90.33.00	21.500,00			
OUTROS SERVIÇOS DE TERCEIROS - PESSOA FÍSICA		0.01.01.001.001	3.3.90.36.00	1.000,00			
OUTROS SERVIÇOS DE TERCEIROS - PESSOA JURÍDICA		0.01.01.001.001	3.3.90.39.00	1.000,00			
OUTROS SERVIÇOS DE TERCEIROS - PESSOA JURÍDICA		0.02.80.110.002	3.3.90.39.00	192.500,00			
Manutenção da Copa Condado de Futebol de Campo	27.812.1304.2144.0000						181.657,48
3 DESPESAS CORREN'						181.657,48	
3 OUTRAS DESPESAS CORRENTES					181.657,48		
MATERIAL DE CONSUMO		0.01.01.001.001	3.3.90.30.00	1.000,00			
MATERIAL DE CONSUMO		0.02.80.110.002	3.3.90.30.00	51.976,38			
OUTROS SERVIÇOS DE TERCEIROS - PESSOA FÍSICA		0.01.01.001.001	3.3.90.36.00	1.000,00			
OUTROS SERVIÇOS DE TERCEIROS - PESSOA FÍSICA		0.02.80.110.002	3.3.90.36.00	7.569,70			
OUTROS SERVIÇOS DE TERCEIROS - PESSOA JURÍDICA		0.01.01.001.001	3.3.90.39.00	1.000,00			
OUTROS SERVIÇOS DE TERCEIROS - PESSOA JURÍDICA		0.02.80.110.002	3.3.90.39.00	119.111,40			
Apoio ao Desporto Amador	27.812.2702.2031.0000						77.000,00
3 DESPESAS CORREN'						77.000,00	
3 OUTRAS DESPESAS CORRENTES					77.000,00		
CONTRIBUIÇÕES		0.01.01.001.001	3.3.50.41.00	2.000,00			
MATERIAL DE CONSUMO		0.01.01.001.001	3.3.90.30.00	10.000,00			
PREMIAÇÕES CULTURAIS, ARTÍSTICAS, CIENTÍFICAS, DESPORTI		0.01.01.001.001	3.3.90.31.00	20.000,00			
Material, Bem ou Serviço para Distribuição Gratuita		0.01.01.001.001	3.3.90.32.00	20.000,00			
OUTROS SERVIÇOS DE TERCEIROS - PESSOA FÍSICA		0.01.01.001.001	3.3.90.36.00	15.000,00			
OUTROS SERVIÇOS DE TERCEIROS - PESSOA JURÍDICA		0.01.01.001.001	3.3.90.39.00	10.000,00			
Manutenção das atividades do Estádio O ABILÃO	27.812.2702.2033.0000						90.000,00
3 DESPESAS CORREN'						90.000,00	
3 OUTRAS DESPESAS CORRENTES					90.000,00		
MATERIAL DE CONSUMO		0.01.01.001.001	3.3.90.30.00	30.000,00			
OUTROS SERVIÇOS DE TERCEIROS - PESSOA FÍSICA		0.01.01.001.001	3.3.90.36.00	10.000,00			
OUTROS SERVIÇOS DE TERCEIROS - PESSOA JURÍDICA		0.01.01.001.001	3.3.90.39.00	50.000,00			



PREFEITURA MUNICIPAL DE CONDADO

PRAÇA 11 DE NOVENBRO, 88 - CNPJ:10150068/0001-00

Orçamento Programa - Exercício de 2021

Página 10

QUADRO AUXILIAR DE DETALHAMENTO DA DESPESA

PODER	02	Poder Executivo
ORGÃO	06	Sec. Municipal de Desenvolvimento Sustentável
UNIDADE	00	Sec. Municipal de Desenvolvimento Sustentável

Aplicacao Programada	Proj/Ativ	Finalidade	Categoria	Detalhada	TotalGrupo	Total Categ.	Total Func.
		F.R. - C.A.					
TOTAL							1.906.657,48

**PREFEITURA MUNICIPAL DE CONDADO**

PRAÇA 11 DE NOVEMBRO, 88 - CNPJ:10150068/0001-00

Orçamento Programa - Exercício de 2021

Página 11

QUADRO AUXILIAR DE DETALHAMENTO DA DESPESA

PODER	02	Poder Executivo
ORGÃO	07	Secretaria Municipal de Saúde
UNIDADE	00	Secretaria Municipal de Saúde

Aplicação Programada	Proj/Ativ	Finalidade	Categoria	Detalhada	Total Grupo	Total Categ.	Total Func.
		F.R. - C.A.					
Remuneração de Pessoal Ativo da Secretaria de Saúde	10.122.0401.2034.0000						7.000,00
3 DESPESAS CORREN						7.000,00	
1 PESSOAL E ENCARGOS SOCIAIS					7.000,00		
CONTRATAÇÃO POR TEMPO DETERMINADO		0.01.01.001.001	3.1.90.04.00	2.000,00			
VENCIMENTOS E VANTAGENS FIXAS - PESSOAL CIVIL		0.01.01.001.001	3.1.90.11.00	4.000,00			
DESPESAS DE EXERCÍCIOS ANTERIORES		0.01.01.001.001	3.1.90.92.00	1.000,00			
TOTAL							7.000,00

**PREFEITURA MUNICIPAL DE CONDADO**

PRAÇA 11 DE NOVEMBRO, 88 - CNPJ:10150068/0001-00

Orçamento Programa - Exercício de 2021

Página 13

QUADRO AUXILIAR DE DETALHAMENTO DA DESPESA

PODER	02	Poder Executivo
ORGÃO	09	Secretaria Municipal de Planej.Urbano, Obras e Serv.Públicos
UNIDADE	00	Secretaria Municipal de Planej.Urbano, Obras e Serv.Públicos

Aplicação Programada	Proj/Ativ	Finalidade	Categoria	Detalhada	TotalGrupo	Total Categ.	Total Func.
		F.R. - C.A.					
Remuneração de Pessoal Ativo da Secretaria de Planejamento Urbano	04.122.0401.2037.0000						3.267.000,00
3	DESPESAS CORREN'					3.267.000,00	
1	PESSOAL E ENCARGOS SOCIAIS				3.267.000,00		
	CONTRATAÇÃO POR TEMPO DETERMINADO	0.01.01.001.001	3.1.90.04.00	1.180.000,00			
	OBRIGAÇÕES PATRONAIS	0.01.01.001.001	3.1.90.04.15	250.000,00			
	VENCIMENTOS E VANTAGENS FIXAS - PESSOAL CIVIL	0.01.01.001.001	3.1.90.11.00	1.500.000,00			
	OBRIGAÇÕES PATRONAIS	0.01.01.001.001	3.1.90.13.00	70.000,00			
	DESPESAS DE EXERCÍCIOS ANTERIORES	0.01.01.001.001	3.1.90.92.00	2.000,00			
	OBRIGAÇÕES PATRONAIS - INTRA-ORÇAMENTÁRIO	0.01.01.001.001	3.1.91.13.00	265.000,00			
Manutenção das Atividades Gerais da Secretaria de Planejamento Urbano	04.122.0401.2038.0000						510.000,00
3	DESPESAS CORREN'					510.000,00	
3	OUTRAS DESPESAS CORRENTES				510.000,00		
	DIARIAS - CIVIL	0.01.01.001.001	3.3.90.14.00	5.000,00			
	MATERIAL DE CONSUMO	0.01.01.001.001	3.3.90.30.00	350.000,00			
	PASSAGENS E DESPESAS COM LOCOMOÇÃO	0.01.01.001.001	3.3.90.33.00	5.000,00			
	OUTROS SERVIÇOS DE TERCEIROS - PESSOA FÍSICA	0.01.01.001.001	3.3.90.36.00	50.000,00			
	OUTROS SERVIÇOS DE TERCEIROS - PESSOA JURÍDICA	0.01.01.001.001	3.3.90.39.00	100.000,00			
Aquisição de Equipamentos Diversos destinado a Secretaria de Planej.Urbano, Obras e Serviços Públicos	04.122.0402.1012.0000						30.000,00
4	DESPESAS DE CAPIT					30.000,00	
4	INVESTIMENTOS				30.000,00		
	EQUIPAMENTOS E MATERIAL PERMANENTE	0.01.01.001.001	4.4.90.52.00	30.000,00			
Reforma e/ou Ampliação do Pátio de Eventos	13.392.1303.1014.0000						10.000,00
4	DESPESAS DE CAPIT					10.000,00	
4	INVESTIMENTOS				10.000,00		
	OBRAS E INSTALAÇÕES	0.05.21.110.001	4.4.90.51.00	10.000,00			
Desapropriações de Imóveis	15.122.1501.1015.0000						50.000,00
4	DESPESAS DE CAPIT					50.000,00	
4	INVESTIMENTOS				50.000,00		
	AQUISIÇÃO DE IMÓVEIS	0.01.01.001.001	4.4.90.61.00	50.000,00			
Construção, Ampliação e Restauração de Prédios Públicos	15.451.1501.1016.0000						10.000,00
4	DESPESAS DE CAPIT					10.000,00	
4	INVESTIMENTOS				10.000,00		
	OBRAS E INSTALAÇÕES	0.05.21.110.001	4.4.90.51.00	10.000,00			
Reforma, Melhoramentos e/ou Ampliação de Cemitérios Públicos, Necrópoles e Velórios	15.451.1503.1017.0000						11.000,00
4	DESPESAS DE CAPIT					11.000,00	
4	INVESTIMENTOS				11.000,00		
	OBRAS E INSTALAÇÕES	0.01.01.001.001	4.4.90.51.00	1.000,00			
	OBRAS E INSTALAÇÕES	0.05.21.110.001	4.4.90.51.00	10.000,00			
Manutenção de Cemitérios Públicos, Necrópoles e Velórios	15.451.1503.2039.0000						25.000,00
3	DESPESAS CORREN'					25.000,00	
3	OUTRAS DESPESAS CORRENTES				25.000,00		
	MATERIAL DE CONSUMO	0.01.01.001.001	3.3.90.30.00	5.000,00			
	OUTROS SERVIÇOS DE TERCEIROS - PESSOA FÍSICA	0.01.01.001.001	3.3.90.36.00	10.000,00			
	OUTROS SERVIÇOS DE TERCEIROS - PESSOA JURÍDICA	0.01.01.001.001	3.3.90.39.00	10.000,00			

**PREFEITURA MUNICIPAL DE CONDADO**

PRAÇA 11 DE NOVEMBRO, 88 - CNPJ:10150068/0001-00

Orçamento Programa - Exercício de 2021

Página 15

QUADRO AUXILIAR DE DETALHAMENTO DA DESPESA

PODER 02 Poder Executivo
ORGÃO 09 Secretaria Municipal de Planej.Urbano, Obras e Serv.Públicos
UNIDADE 00 Secretaria Municipal de Planej.Urbano, Obras e Serv.Públicos

Aplicação Programada	Proj/Ativ	Finalidade	Categoria	Detalhada	Total Grupo	Total Categ.	Total Func.
		F.R. - C.A.					
Manutenção do Sistema de Saneamento Básico	17.544.1701.2043.0000						40.000,00
3 DESPESAS CORREN						40.000,00	
3 OUTRAS DESPESAS CORRENTES					40.000,00		
MATERIAL DE CONSUMO		0.01.01.001.001	3.3.90.30.00	10.000,00			
OUTROS SERVIÇOS DE TERCEIROS - PESSOA FÍSICA		0.01.01.001.001	3.3.90.36.00	5.000,00			
LOCAÇÃO DE MÃO-DE-OBRA		0.01.01.001.001	3.3.90.37.00	5.000,00			
OUTROS SERVIÇOS DE TERCEIROS - PESSOA JURÍDICA		0.01.01.001.001	3.3.90.39.00	20.000,00			
Ampliação e/ou Restauração de Mercados, Matadouros e Açougues Público	20.605.2001.1022.0000						10.000,00
4 DESPESAS DE CAPIT						10.000,00	
4 INVESTIMENTOS					10.000,00		
OBRAS E INSTALAÇÕES		0.05.21.110.001	4.4.90.51.00	10.000,00			
Instalação do Distrito Industrial	22.661.2201.1023.0000						1.000,00
4 DESPESAS DE CAPIT						1.000,00	
4 INVESTIMENTOS					1.000,00		
OBRAS E INSTALAÇÕES		0.01.01.001.001	4.4.90.51.00	1.000,00			
Expansão do Sistema de Iluminação Pública	25.752.2501.1024.0000						51.000,00
4 DESPESAS DE CAPIT						51.000,00	
4 INVESTIMENTOS					51.000,00		
OBRAS E INSTALAÇÕES		0.01.01.001.001	4.4.90.51.00	1.000,00			
OBRAS E INSTALAÇÕES		0.01.92.110.006	4.4.90.51.00	50.000,00			
Manutenção do Sistema de Iluminação Pública na Sede, Distritos e Povoados	25.752.2501.2044.0000						970.000,00
3 DESPESAS CORREN						970.000,00	
3 OUTRAS DESPESAS CORRENTES					970.000,00		
MATERIAL DE CONSUMO		0.01.92.110.006	3.3.90.30.00	350.000,00			
OUTROS SERVIÇOS DE TERCEIROS - PESSOA FÍSICA		0.01.01.001.001	3.3.90.36.00	10.000,00			
OUTROS SERVIÇOS DE TERCEIROS - PESSOA JURÍDICA		0.01.01.001.001	3.3.90.39.00	210.000,00			
OUTROS SERVIÇOS DE TERCEIROS - PESSOA JURÍDICA		0.01.92.110.006	3.3.90.39.00	400.000,00			
Construção e Restauração de Abrigos de Passageiros	26.782.2601.1025.0000						20.000,00
4 DESPESAS DE CAPIT						20.000,00	
4 INVESTIMENTOS					20.000,00		
OBRAS E INSTALAÇÕES		0.05.21.110.001	4.4.90.51.00	20.000,00			
Manutenção de Estradas Municipais, Passagens, Molhadas, Pontes e Outros	26.782.2601.2045.0000						30.000,00
3 DESPESAS CORREN						30.000,00	
3 OUTRAS DESPESAS CORRENTES					30.000,00		
MATERIAL DE CONSUMO		0.01.01.001.001	3.3.90.30.00	10.000,00			
OUTROS SERVIÇOS DE TERCEIROS - PESSOA FÍSICA		0.01.01.001.001	3.3.90.36.00	10.000,00			
OUTROS SERVIÇOS DE TERCEIROS - PESSOA JURÍDICA		0.01.01.001.001	3.3.90.39.00	10.000,00			
Construção, Reforma e/ou Ampliação de Campos de Futebol, Ginásios de Esportes, Quadras Poliesportivas entre Outras	27.812.2702.1026.0000						10.000,00
4 DESPESAS DE CAPIT						10.000,00	
4 INVESTIMENTOS					10.000,00		
OBRAS E INSTALAÇÕES		0.05.21.110.001	4.4.90.51.00	10.000,00			
Reforma do Estádio Municipal O Abilião	27.812.2702.1027.0000						2.000,00
4 DESPESAS DE CAPIT						2.000,00	



PREFEITURA MUNICIPAL DE CONDADO
PRAÇA 11 DE NOVEMBRO, 88 - CNPJ:10150068/0001-00

Orçamento Programa - Exercício de 2021

Página 16

QUADRO AUXILIAR DE DETALHAMENTO DA DESPESA

PODER 02 Poder Executivo
ORGÃO 09 Secretaria Municipal de Planej.Urbano, Obras e Serv.Públicos
UNIDADE 00 Secretaria Municipal de Planej.Urbano, Obras e Serv.Públicos

Aplicacao Programada	Proj/Ativ	Finalidade	Categoria	Detalhada	TotalGrupo	Total Categ.	Total Func.
F.R. - C.A.							
Reforma do Estádio Municipal O Abilião	27.812.2702.1027.0000						2.000,00
4 DESPESAS DE CAPIT						2.000,00	
4 INVESTIMENTOS					2.000,00		
OBRAS E INSTALAÇÕES		0.01.01.001.001	4.4.90.51.00	1.000,00			
OBRAS E INSTALAÇÕES		0.05.21.110.001	4.4.90.51.00	1.000,00			

TOTAL 8.752.253,80

**PREFEITURA MUNICIPAL DE CONDADO**

PRAÇA 11 DE NOVEMBRO, 88 - CNPJ:10150068/0001-00

Orçamento Programa - Exercício de 2021

Página 17

QUADRO AUXILIAR DE DETALHAMENTO DA DESPESA

PODER 03 FUNDOS
ORGÃO 01 FUNDO MUNICIPAL DE SAÚDE DO CONDADO
UNIDADE 00 Fundo Municipal de Saúde

Aplicação Programada	Proj/Ativ	Finalidade	Categoria	Detalhada	TotalGrupo	Total Categ.	Total Func.
		F.R. - C.A.					
Manutenção das Atividades dos Conselho Municipal de Saúde	10.122.0407.2046.0000						6.000,00
3	DESPESAS CORREN'					2.000,00	
3	OUTRAS DESPESAS CORRENTES				2.000,00		
	MATERIAL DE CONSUMO	0.01.76.001.001	3.3.90.30.00	2.000,00			
4	DESPESAS DE CAPIT					4.000,00	
4	INVESTIMENTOS				4.000,00		
	EQUIPAMENTOS E MATERIAL PERMANENTE	0.01.76.001.001	4.4.90.52.00	4.000,00			
Remuneração de Pessoal Ativo do Fundo Municipal de Saúde	10.122.1001.2047.0000						2.435.000,00
3	DESPESAS CORREN'					2.435.000,00	
1	PESSOAL E ENCARGOS SOCIAIS				2.435.000,00		
	CONTRATAÇÃO POR TEMPO DETERMINADO	0.01.76.001.001	3.1.90.04.00	920.000,00			
	OBRIGAÇÕES PATRONAIS	0.01.76.001.001	3.1.90.04.15	202.000,00			
	VENCIMENTOS E VANTAGENS FIXAS - PESSOAL CIVIL	0.01.76.001.001	3.1.90.11.00	1.042.000,00			
	OBRIGAÇÕES PATRONAIS	0.01.76.001.001	3.1.90.13.00	128.000,00			
	DESPESAS DE EXERCÍCIOS ANTERIORES	0.01.76.001.001	3.1.90.92.00	2.000,00			
	OBRIGAÇÕES PATRONAIS - INTRA-ORÇAMENTÁRIO	0.01.76.001.001	3.1.91.13.00	141.000,00			
Manutenção das Atividades Gerais do Fundo Municipal de Saúde	10.122.1001.2048.0000						584.000,00
3	DESPESAS CORREN'					584.000,00	
3	OUTRAS DESPESAS CORRENTES				584.000,00		
	DIÁRIAS - CIVIL	0.01.76.001.001	3.3.90.14.00	15.000,00			
	MATERIAL DE CONSUMO	0.01.76.001.001	3.3.90.30.00	148.000,00			
	PASSAGENS E DESPESAS COM LOCOMOÇÃO	0.01.76.001.001	3.3.90.33.00	5.000,00			
	OUTROS SERVIÇOS DE TERCEIROS - PESSOA FÍSICA	0.01.76.001.001	3.3.90.36.00	55.000,00			
	OUTROS SERVIÇOS DE TERCEIROS - PESSOA JURÍDICA	0.01.76.001.001	3.3.90.39.00	359.000,00			
	CONTRIBUIÇÕES PREVIDENCIÁRIAS - SERVIÇOS DE TERCEIROS	0.01.76.001.001	3.3.90.47.18	1.000,00			
	DESPESAS DE EXERCÍCIOS ANTERIORES	0.01.76.001.001	3.3.90.92.00	1.000,00			
Distribuição Gratuita de Materiais, Bens e Serviços conforme Lei.	10.122.1001.2049.0000						90.000,00
3	DESPESAS CORREN'					90.000,00	
3	OUTRAS DESPESAS CORRENTES				90.000,00		
	Material, Bem ou Serviço para Distribuição Gratuita	0.01.76.001.001	3.3.90.32.00	90.000,00			
Conferência Municipal de Saúde	10.122.1001.2142.0000						25.000,00
3	DESPESAS CORREN'					25.000,00	
3	OUTRAS DESPESAS CORRENTES				25.000,00		
	MATERIAL DE CONSUMO	0.01.76.001.001	3.3.90.30.00	10.000,00			
	OUTROS SERVIÇOS DE TERCEIROS - PESSOA FÍSICA	0.01.76.001.001	3.3.90.36.00	5.000,00			
	OUTROS SERVIÇOS DE TERCEIROS - PESSOA JURÍDICA	0.01.76.001.001	3.3.90.39.00	10.000,00			
Manutenção dos Eventos Públicos de Saúde	10.122.1001.2143.0000						25.000,00
3	DESPESAS CORREN'					25.000,00	
3	OUTRAS DESPESAS CORRENTES				25.000,00		
	MATERIAL DE CONSUMO	0.01.76.001.001	3.3.90.30.00	10.000,00			
	OUTROS SERVIÇOS DE TERCEIROS - PESSOA FÍSICA	0.01.76.001.001	3.3.90.36.00	5.000,00			
	OUTROS SERVIÇOS DE TERCEIROS - PESSOA JURÍDICA	0.01.76.001.001	3.3.90.39.00	10.000,00			
Aquisição de Veículos para Atender o TFD -Tratamento Fora de Domicílio.	10.122.1011.1088.0000						1.000,00
4	DESPESAS DE CAPIT					1.000,00	
4	INVESTIMENTOS				1.000,00		
	EQUIPAMENTOS E MATERIAL PERMANENTE	0.01.76.001.001	4.4.90.52.00	1.000,00			

**PREFEITURA MUNICIPAL DE CONDADO**

PRAÇA 11 DE NOVEMBRO, 88 - CNPJ:10150068/0001-00

Orçamento Programa - Exercício de 2021

Página 18

QUADRO AUXILIAR DE DETALHAMENTO DA DESPESA

PODER	03	FUNDOS					
ORGÃO	01	FUNDO MUNICIPAL DE SAÚDE DO CONDADO					
UNIDADE	00	Fundo Municipal de Saúde					
Aplicação Programada	Proj/Ativ	Finalidade	Categoria	Detalhada	TotalGrupo	Total Categ.	Total Func.
		F.R. - C.A.					
Aquisição de Veículos para Atender o TFD - Tratamento Fora de Domicílio.	10.122.1011.1088.0000						1.000,00
Aquisição de Equipamentos Diversos destinados aos PSF's	10.301.1002.1028.0000						51.000,00
4 DESPESAS DE CAPIT						51.000,00	
4 INVESTIMENTOS					51.000,00		
EQUIPAMENTOS E MATERIAL PERMANENTE		0.01.76.001.001	4.4.90.52.00	1.000,00			
EQUIPAMENTOS E MATERIAL PERMANENTE		0.05.02.300.001	4.4.90.52.00	50.000,00			
Manutenção das Atividades dos PSF's	10.301.1002.2050.0000						1.364.147,56
3 DESPESAS CORREN'						1.364.147,56	
3 OUTRAS DESPESAS CORRENTES					1.364.147,56		
DIÁRIAS - CIVIL		0.01.76.001.001	3.3.90.14.00	5.000,00			
MATERIAL DE CONSUMO		0.01.76.001.001	3.3.90.30.00	35.000,00			
MATERIAL DE CONSUMO		0.02.15.300.097	3.3.90.30.00	40.000,00			
MATERIAL DE CONSUMO		0.05.02.300.001	3.3.90.30.00	437.000,00			
OUTROS SERVIÇOS DE TERCEIROS - PESSOA FÍSICA		0.01.76.001.001	3.3.90.36.00	1.000,00			
OUTROS SERVIÇOS DE TERCEIROS - PESSOA FÍSICA		0.05.02.300.001	3.3.90.36.00	240.000,00			
OUTROS SERVIÇOS DE TERCEIROS - PESSOA JURÍDICA		0.01.76.001.001	3.3.90.39.00	6.147,56			
OUTROS SERVIÇOS DE TERCEIROS - PESSOA JURÍDICA		0.05.02.300.001	3.3.90.39.00	600.000,00			
Remuneração do Pessoal Ativo do Programa Saúde da Família	10.301.1002.2051.0000						2.109.000,00
3 DESPESAS CORREN'						2.109.000,00	
1 PESSOAL E ENCARGOS SOCIAIS					2.109.000,00		
CONTRATAÇÃO POR TEMPO DETERMINADO		0.01.76.001.001	3.1.90.04.00	1.000,00			
CONTRATAÇÃO POR TEMPO DETERMINADO		0.05.02.300.001	3.1.90.04.00	1.435.000,00			
OBRIGAÇÕES PATRONAIS		0.01.76.001.001	3.1.90.04.15	1.000,00			
OBRIGAÇÕES PATRONAIS		0.05.02.300.001	3.1.90.04.15	316.000,00			
VENCIMENTOS E VANTAGENS FIXAS - PESSOAL CIVIL		0.01.76.001.001	3.1.90.11.00	1.000,00			
VENCIMENTOS E VANTAGENS FIXAS - PESSOAL CIVIL		0.05.02.300.001	3.1.90.11.00	269.000,00			
OBRIGAÇÕES PATRONAIS - INTRA-ORÇAMENTÁRIO		0.01.76.001.001	3.1.91.13.00	86.000,00			
Capacitação dos Servidores da Atenção Básica	10.301.1002.2052.0000						153.000,00
3 DESPESAS CORREN'						153.000,00	
3 OUTRAS DESPESAS CORRENTES					153.000,00		
MATERIAL DE CONSUMO		0.01.76.001.001	3.3.90.30.00	1.000,00			
MATERIAL DE CONSUMO		0.05.02.300.001	3.3.90.30.00	52.000,00			
OUTROS SERVIÇOS DE TERCEIROS - PESSOA FÍSICA		0.01.76.001.001	3.3.90.36.00	1.000,00			
OUTROS SERVIÇOS DE TERCEIROS - PESSOA FÍSICA		0.05.02.300.001	3.3.90.36.00	3.000,00			
OUTROS SERVIÇOS DE TERCEIROS - PESSOA JURÍDICA		0.01.76.001.001	3.3.90.39.00	1.000,00			
OUTROS SERVIÇOS DE TERCEIROS - PESSOA JURÍDICA		0.05.02.300.001	3.3.90.39.00	95.000,00			
Manutenção das Atividades Gerais do NASF	10.301.1003.2053.0000						198.000,00
3 DESPESAS CORREN'						198.000,00	
3 OUTRAS DESPESAS CORRENTES					198.000,00		
DIÁRIAS - CIVIL		0.01.76.001.001	3.3.90.14.00	2.000,00			
MATERIAL DE CONSUMO		0.01.76.001.001	3.3.90.30.00	1.000,00			
MATERIAL DE CONSUMO		0.05.02.300.001	3.3.90.30.00	52.000,00			
OUTROS SERVIÇOS DE TERCEIROS - PESSOA FÍSICA		0.01.76.001.001	3.3.90.36.00	4.000,00			
OUTROS SERVIÇOS DE TERCEIROS - PESSOA FÍSICA		0.05.02.300.001	3.3.90.36.00	9.000,00			
OUTROS SERVIÇOS DE TERCEIROS - PESSOA JURÍDICA		0.01.76.001.001	3.3.90.39.00	1.000,00			
OUTROS SERVIÇOS DE TERCEIROS - PESSOA JURÍDICA		0.05.02.300.001	3.3.90.39.00	129.000,00			
Remuneração do Pessoal Ativo do NASF	10.301.1003.2054.0000						243.000,00
3 DESPESAS CORREN'						243.000,00	

**PREFEITURA MUNICIPAL DE CONDADO**

PRAÇA 11 DE NOVEMBRO, 88 - CNPJ:10150068/0001-00

Orçamento Programa - Exercício de 2021

Página 19

QUADRO AUXILIAR DE DETALHAMENTO DA DESPESA

PODER 03 FUNDOS
ÓRGÃO 01 FUNDO MUNICIPAL DE SAÚDE DO CONDADO
UNIDADE 00 Fundo Municipal de Saúde

Aplicação Programada	Proj/Ativ	Finalidade	Categoria	Detalhada	Total Grupo	Total Categ.	Total Func.
F.R. - C.A.							
Remuneração do Pessoal Ativo do NASF	10.301.1003.2054.0000						243.000,00
3 DESPESAS CORREN'						243.000,00	
1 PESSOAL E ENCARGOS SOCIAIS					243.000,00		
CONTRATAÇÃO POR TEMPO DETERMINADO		0.01.76.001.001	3.1.90.04.00	1.000,00			
CONTRATAÇÃO POR TEMPO DETERMINADO		0.05.02.300.001	3.1.90.04.00	197.000,00			
OBRIGAÇÕES PATRONAIS		0.01.76.001.001	3.1.90.04.15	1.000,00			
OBRIGAÇÕES PATRONAIS		0.05.02.300.001	3.1.90.04.15	44.000,00			
Manutenção das Atividades Gerais do PACS	10.301.1004.2055.0000						144.000,00
3 DESPESAS CORREN'						144.000,00	
3 OUTRAS DESPESAS CORRENTES					144.000,00		
DIÁRIAS - CIVIL		0.01.76.001.001	3.3.90.14.00	1.000,00			
MATERIAL DE CONSUMO		0.01.76.001.001	3.3.90.30.00	1.000,00			
MATERIAL DE CONSUMO		0.05.02.300.001	3.3.90.30.00	12.000,00			
OUTROS SERVIÇOS DE TERCEIROS - PESSOA FÍSICA		0.01.76.001.001	3.3.90.36.00	1.000,00			
OUTROS SERVIÇOS DE TERCEIROS - PESSOA FÍSICA		0.05.02.300.001	3.3.90.36.00	12.000,00			
OUTROS SERVIÇOS DE TERCEIROS - PESSOA JURÍDICA		0.01.76.001.001	3.3.90.39.00	5.000,00			
OUTROS SERVIÇOS DE TERCEIROS - PESSOA JURÍDICA		0.05.02.300.001	3.3.90.39.00	112.000,00			
Remuneração do Pessoal Ativo do PACS	10.301.1004.2056.0000						1.861.000,00
3 DESPESAS CORREN'						1.861.000,00	
1 PESSOAL E ENCARGOS SOCIAIS					1.861.000,00		
VENCIMENTOS E VANTAGENS FIXAS - PESSOAL CIVIL		0.01.76.001.001	3.1.90.11.00	517.000,00			
VENCIMENTOS E VANTAGENS FIXAS - PESSOAL CIVIL		0.05.02.300.001	3.1.90.11.00	895.000,00			
OBRIGAÇÕES PATRONAIS - INTRA-ORÇAMENTÁRIO		0.01.76.001.001	3.1.91.13.00	448.000,00			
OBRIGAÇÕES PATRONAIS - INTRA-ORÇAMENTÁRIO		0.05.02.300.001	3.1.91.13.00	1.000,00			
Aquisição de Equipamentos Odontológicos para a Saúde Bucal	10.301.1005.1029.0000						65.000,00
4 DESPESAS DE CAPIT						65.000,00	
4 INVESTIMENTOS					65.000,00		
EQUIPAMENTOS E MATERIAL PERMANENTE		0.01.76.001.001	4.4.90.52.00	1.000,00			
EQUIPAMENTOS E MATERIAL PERMANENTE		0.05.02.300.001	4.4.90.52.00	64.000,00			
Aquisição de Equipamentos para Consultório da Saúde Bucal	10.301.1005.1030.0000						120.000,00
4 DESPESAS DE CAPIT						120.000,00	
4 INVESTIMENTOS					120.000,00		
EQUIPAMENTOS E MATERIAL PERMANENTE		0.01.76.001.001	4.4.90.52.00	49.000,00			
EQUIPAMENTOS E MATERIAL PERMANENTE		0.05.02.300.001	4.4.90.52.00	71.000,00			
Manutenção das Atividades Gerais do SAÚDE BUCAL	10.301.1005.2057.0000						205.000,00
3 DESPESAS CORREN'						205.000,00	
3 OUTRAS DESPESAS CORRENTES					205.000,00		
DIÁRIAS - CIVIL		0.01.76.001.001	3.3.90.14.00	1.000,00			
MATERIAL DE CONSUMO		0.01.76.001.001	3.3.90.30.00	50.000,00			
MATERIAL DE CONSUMO		0.05.02.300.001	3.3.90.30.00	4.000,00			
OUTROS SERVIÇOS DE TERCEIROS - PESSOA FÍSICA		0.01.76.001.001	3.3.90.36.00	1.000,00			
OUTROS SERVIÇOS DE TERCEIROS - PESSOA FÍSICA		0.05.02.300.001	3.3.90.36.00	4.000,00			
OUTROS SERVIÇOS DE TERCEIROS - PESSOA JURÍDICA		0.01.76.001.001	3.3.90.39.00	1.000,00			
OUTROS SERVIÇOS DE TERCEIROS - PESSOA JURÍDICA		0.05.02.300.001	3.3.90.39.00	144.000,00			
Remuneração do Pessoal Ativo do Saúde Bucal	10.301.1005.2058.0000						682.000,00
3 DESPESAS CORREN'						682.000,00	

**PREFEITURA MUNICIPAL DE CONDADO**

PRAÇA 11 DE NOVEMBRO, 88 - CNPJ:10150068/0001-00

Orçamento Programa - Exercício de 2021

Página 20

QUADRO AUXILIAR DE DETALHAMENTO DA DESPESA

PODER 03 FUNDOS
ORGÃO 01 FUNDO MUNICIPAL DE SAÚDE DO CONDADO
UNIDADE 00 Fundo Municipal de Saúde

Aplicação Programada	Proj/Ativ	Finalidade	Categoria	Detalhada	Total Grupo	Total Categ.	Total Func.
F.R. - C.A.							
Remuneração do Pessoal Ativo do Saúde Bucal	10.301.1005.2058.0000						682.000,00
3 DESPESAS CORREN'						682.000,00	
1 PESSOAL E ENCARGOS SOCIAIS					682.000,00		
CONTRATAÇÃO POR TEMPO DETERMINADO		0.01.76.001.001	3.1.90.04.00	500.000,00			
CONTRATAÇÃO POR TEMPO DETERMINADO		0.05.02.300.001	3.1.90.04.00	58.000,00			
OBRIGAÇÕES PATRONAIS		0.01.76.001.001	3.1.90.04.15	123.000,00			
OBRIGAÇÕES PATRONAIS		0.05.02.300.001	3.1.90.04.15	1.000,00			
Fornecimento de Medicamentos (Farmácia Básica)	10.301.1006.2059.0000						227.000,00
3 DESPESAS CORREN'						227.000,00	
3 OUTRAS DESPESAS CORRENTES					227.000,00		
MATERIAL FARMACOLÓGICO		0.01.76.001.001	3.3.90.30.09	69.000,00			
MATERIAL FARMACOLÓGICO		0.05.11.300.012	3.3.90.30.09	158.000,00			
Manutenção Geral da Farmácia Municipal	10.301.1006.2060.0000						19.000,00
3 DESPESAS CORREN'						19.000,00	
3 OUTRAS DESPESAS CORRENTES					19.000,00		
MATERIAL DE CONSUMO		0.01.76.001.001	3.3.90.30.00	1.000,00			
MATERIAL DE CONSUMO		0.05.11.300.012	3.3.90.30.00	3.000,00			
OUTROS SERVIÇOS DE TERCEIROS - PESSOA FÍSICA		0.01.76.001.001	3.3.90.36.00	5.000,00			
OUTROS SERVIÇOS DE TERCEIROS - PESSOA FÍSICA		0.05.11.300.012	3.3.90.36.00	4.000,00			
OUTROS SERVIÇOS DE TERCEIROS - PESSOA JURÍDICA		0.01.76.001.001	3.3.90.39.00	2.000,00			
OUTROS SERVIÇOS DE TERCEIROS - PESSOA JURÍDICA		0.05.11.300.012	3.3.90.39.00	4.000,00			
Implantação de Laboratório de prótese dentária no CEO	10.301.1007.1033.0000						95.000,00
4 DESPESAS DE CAPIT						95.000,00	
4 INVESTIMENTOS					95.000,00		
EQUIPAMENTOS E MATERIAL PERMANENTE		0.01.76.001.001	4.4.90.52.00	25.000,00			
EQUIPAMENTOS E MATERIAL PERMANENTE		0.05.02.300.001	4.4.90.52.00	70.000,00			
Manutenção das ações do Centro de Especialidade Odontológicas - CEO	10.301.1007.2064.0000						206.000,00
3 DESPESAS CORREN'						206.000,00	
3 OUTRAS DESPESAS CORRENTES					206.000,00		
DIÁRIAS - CIVIL		0.01.76.001.001	3.3.90.14.00	1.000,00			
MATERIAL DE CONSUMO		0.01.76.001.001	3.3.90.30.00	5.000,00			
MATERIAL DE CONSUMO		0.05.02.300.001	3.3.90.30.00	60.000,00			
OUTROS SERVIÇOS DE TERCEIROS - PESSOA FÍSICA		0.01.76.001.001	3.3.90.36.00	5.000,00			
OUTROS SERVIÇOS DE TERCEIROS - PESSOA FÍSICA		0.05.02.300.001	3.3.90.36.00	60.000,00			
OUTROS SERVIÇOS DE TERCEIROS - PESSOA JURÍDICA		0.01.76.001.001	3.3.90.39.00	5.000,00			
OUTROS SERVIÇOS DE TERCEIROS - PESSOA JURÍDICA		0.05.02.300.001	3.3.90.39.00	70.000,00			
Remuneração do Pessoal Ativo do Centro de Especialidade Odontológicas - CEO	10.301.1007.2065.0000						179.000,00
3 DESPESAS CORREN'						179.000,00	
1 PESSOAL E ENCARGOS SOCIAIS					179.000,00		
CONTRATAÇÃO POR TEMPO DETERMINADO		0.01.76.001.001	3.1.90.04.00	113.000,00			
OBRIGAÇÕES PATRONAIS		0.01.76.001.001	3.1.90.04.15	25.000,00			
VENCIMENTOS E VANTAGENS FIXAS - PESSOAL CIVIL		0.01.76.001.001	3.1.90.11.00	1.000,00			
VENCIMENTOS E VANTAGENS FIXAS - PESSOAL CIVIL		0.05.02.300.001	3.1.90.11.00	30.000,00			
OBRIGAÇÕES PATRONAIS - INTRA-ORÇAMENTÁRIO		0.01.76.001.001	3.1.91.13.00	10.000,00			
Manutenção das atividades desenvolvidas pelo o Programa Saúde na Escola	10.301.1017.2062.0000						14.000,00
3 DESPESAS CORREN'						14.000,00	



QUADRO AUXILIAR DE DETALHAMENTO DA DESPESA

PODER	03	FUNDOS
ORGÃO	01	FUNDO MUNICIPAL DE SAÚDE DO CONDADO
UNIDADE	00	Fundo Municipal de Saúde

Aplicação Programada	Proj/Ativ	Finalidade	Categoria	Detalhada	TotalGrupo	Total Categ.	Total Func.
		F.R. - C.A.					
Manutenção das atividades desenvolvidas pelo o Programa Saúde na Escola	10.301.1017.2062.0000						14.000,00
3	DESPESAS CORREN'					14.000,00	
3	OUTRAS DESPESAS CORRENTES				14.000,00		
	MATERIAL DE CONSUMO	0.01.76.001.001	3.3.90.30.00	1.000,00			
	MATERIAL DE CONSUMO	0.05.02.300.001	3.3.90.30.00	6.000,00			
	OUTROS SERVIÇOS DE TERCEIROS - PESSOA JURÍDICA	0.01.76.001.001	3.3.90.39.00	1.000,00			
	OUTROS SERVIÇOS DE TERCEIROS - PESSOA JURÍDICA	0.05.02.300.001	3.3.90.39.00	6.000,00			
Estruturação da Rede de Serviços de Atenção Básica de Saúde	10.301.1019.1031.0000						96.000,00
4	DESPESAS DE CAPIT					96.000,00	
4	INVESTIMENTOS				96.000,00		
	EQUIPAMENTOS E MATERIAL PERMANENTE	0.01.76.001.001	4.4.90.52.00	1.000,00			
	EQUIPAMENTOS E MATERIAL PERMANENTE	0.05.02.300.001	4.4.90.52.00	95.000,00			
Implantação das Atividades para Academia da Saúde	10.301.1022.1032.0000						101.000,00
4	DESPESAS DE CAPIT					101.000,00	
4	INVESTIMENTOS				101.000,00		
	OBRAS E INSTALAÇÕES	0.01.76.001.001	4.4.90.51.00	1.000,00			
	OBRAS E INSTALAÇÕES	0.05.02.300.001	4.4.90.51.00	100.000,00			
Adequar as Instalações Físicas do SAMU	10.302.1008.1034.0000						70.000,00
4	DESPESAS DE CAPIT					70.000,00	
4	INVESTIMENTOS				70.000,00		
	EQUIPAMENTOS E MATERIAL PERMANENTE	0.01.76.001.001	4.4.90.52.00	50.000,00			
	EQUIPAMENTOS E MATERIAL PERMANENTE	0.05.08.300.008	4.4.90.52.00	20.000,00			
Manutenção das Atividades do SAMU	10.302.1008.2066.0000						21.000,00
3	DESPESAS CORREN'					21.000,00	
3	OUTRAS DESPESAS CORRENTES				21.000,00		
	DIÁRIAS - CIVIL	0.01.76.001.001	3.3.90.14.00	1.000,00			
	MATERIAL DE CONSUMO	0.01.76.001.001	3.3.90.30.00	5.000,00			
	MATERIAL DE CONSUMO	0.05.08.300.009	3.3.90.30.00	11.000,00			
	OUTROS SERVIÇOS DE TERCEIROS - PESSOA FÍSICA	0.01.76.001.001	3.3.90.36.00	1.000,00			
	OUTROS SERVIÇOS DE TERCEIROS - PESSOA FÍSICA	0.05.08.300.009	3.3.90.36.00	1.000,00			
	OUTROS SERVIÇOS DE TERCEIROS - PESSOA JURÍDICA	0.01.76.001.001	3.3.90.39.00	1.000,00			
	OUTROS SERVIÇOS DE TERCEIROS - PESSOA JURÍDICA	0.05.08.300.009	3.3.90.39.00	1.000,00			
Remuneração do Pessoal Ativo do SAMU	10.302.1008.2067.0000						250.000,00
3	DESPESAS CORREN'					250.000,00	
1	PESSOAL E ENCARGOS SOCIAIS				250.000,00		
	CONTRATAÇÃO POR TEMPO DETERMINADO	0.01.76.001.001	3.1.90.04.00	17.000,00			
	CONTRATAÇÃO POR TEMPO DETERMINADO	0.05.08.300.009	3.1.90.04.00	10.000,00			
	OBRIGAÇÕES PATRONAIS	0.01.76.001.001	3.1.90.04.15	6.000,00			
	VENCIMENTOS E VANTAGENS FIXAS - PESSOAL CIVIL	0.01.76.001.001	3.1.90.11.00	13.000,00			
	VENCIMENTOS E VANTAGENS FIXAS - PESSOAL CIVIL	0.05.08.300.009	3.1.90.11.00	152.000,00			
	OBRIGAÇÕES PATRONAIS - INTRA-ORÇAMENTÁRIO	0.01.76.001.001	3.1.91.13.00	52.000,00			
Implementação das Ações da Rede Cegonha	10.302.1009.2068.0000						3.000,00
3	DESPESAS CORREN'					3.000,00	
3	OUTRAS DESPESAS CORRENTES				3.000,00		
	MATERIAL DE CONSUMO	0.01.76.001.001	3.3.90.30.00	1.000,00			
	OUTROS SERVIÇOS DE TERCEIROS - PESSOA FÍSICA	0.01.76.001.001	3.3.90.36.00	1.000,00			
	OUTROS SERVIÇOS DE TERCEIROS - PESSOA JURÍDICA	0.01.76.001.001	3.3.90.39.00	1.000,00			

**PREFEITURA MUNICIPAL DE CONDADO**

PRAÇA 11 DE NOVEMBRO, 88 - CNPJ:10150068/0001-00

Orçamento Programa - Exercício de 2021

Página 22

QUADRO AUXILIAR DE DETALHAMENTO DA DESPESA

PODER 03 FUNDOS
ORGÃO 01 FUNDO MUNICIPAL DE SAÚDE DO CONDADO
UNIDADE 00 Fundo Municipal de Saúde

Aplicação Programada	Proj/Ativ	Finalidade	Categoria	Detalhada	TotalGrupo	Total Categ.	Total Func.
		F.R. - C.A.					
Aquisição de equipamentos necessários para o Hospital João Pereira de Andrade	10.302.1010.1035.0000						70.000,00
4 DESPESAS DE CAPIT						70.000,00	
4 INVESTIMENTOS					70.000,00		
EQUIPAMENTOS E MATERIAL PERMANENTE	0.01.76.001.001	4.4.90.52.00	50.000,00				
EQUIPAMENTOS E MATERIAL PERMANENTE	0.05.08.300.008	4.4.90.52.00	20.000,00				
Reforma de Unidade de Atenção Especializada em Saúde - HOSPITAL E MATERNIDADE JOÃO PEREIRA DE ANDRADE	10.302.1010.1036.0000						101.000,00
4 DESPESAS DE CAPIT						101.000,00	
4 INVESTIMENTOS					101.000,00		
OBRAS E INSTALAÇÕES	0.01.76.001.001	4.4.90.51.00	51.000,00				
OBRAS E INSTALAÇÕES	0.05.08.300.008	4.4.90.51.00	50.000,00				
Aquisição de Ambulâncias para o Hospital João Pereira de Andrade	10.302.1010.1037.0000						187.000,00
4 DESPESAS DE CAPIT						187.000,00	
4 INVESTIMENTOS					187.000,00		
EQUIPAMENTOS E MATERIAL PERMANENTE	0.01.76.001.001	4.4.90.52.00	40.000,00				
EQUIPAMENTOS E MATERIAL PERMANENTE	0.05.08.300.008	4.4.90.52.00	147.000,00				
Aquisição de Equipamentos necessários para o Centro Médico	10.302.1010.1090.0000						50.000,00
4 DESPESAS DE CAPIT						50.000,00	
4 INVESTIMENTOS					50.000,00		
EQUIPAMENTOS E MATERIAL PERMANENTE	0.05.08.300.008	4.4.90.52.00	50.000,00				
Manutenção das Atividades do Hospital	10.302.1010.2069.0000						691.000,00
3 DESPESAS CORREN'						691.000,00	
3 OUTRAS DESPESAS CORRENTES					691.000,00		
DIARIAS - CIVIL	0.01.76.001.001	3.3.90.14.00	1.000,00				
MATERIAL DE CONSUMO	0.01.76.001.001	3.3.90.30.00	400.000,00				
MATERIAL DE CONSUMO	0.05.08.300.008	3.3.90.30.00	40.000,00				
OUTROS SERVIÇOS DE TERCEIROS - PESSOA FÍSICA	0.01.76.001.001	3.3.90.36.00	30.000,00				
OUTROS SERVIÇOS DE TERCEIROS - PESSOA FÍSICA	0.05.08.300.008	3.3.90.36.00	40.000,00				
OUTROS SERVIÇOS DE TERCEIROS - PESSOA JURÍDICA	0.01.76.001.001	3.3.90.39.00	150.000,00				
OUTROS SERVIÇOS DE TERCEIROS - PESSOA JURÍDICA	0.05.08.300.008	3.3.90.39.00	30.000,00				
Remuneração do Pessoal Ativo do Hospital	10.302.1010.2070.0000						3.550.000,00
3 DESPESAS CORREN'						3.550.000,00	
1 PESSOAL E ENCARGOS SOCIAIS					3.550.000,00		
CONTRATAÇÃO POR TEMPO DETERMINADO	0.01.76.001.001	3.1.90.04.00	1.619.000,00				
CONTRATAÇÃO POR TEMPO DETERMINADO	0.05.08.300.008	3.1.90.04.00	295.000,00				
OBRIGAÇÕES PATRONAIS	0.01.76.001.001	3.1.90.04.15	421.000,00				
VENCIMENTOS E VANTAGENS FIXAS - PESSOAL CIVIL	0.01.76.001.001	3.1.90.11.00	242.000,00				
VENCIMENTOS E VANTAGENS FIXAS - PESSOAL CIVIL	0.05.08.300.008	3.1.90.11.00	680.000,00				
OBRIGAÇÕES PATRONAIS - INTRA-ORÇAMENTÁRIO	0.01.76.001.001	3.1.91.13.00	293.000,00				
Aquisição de Equipamentos para Implantação do CAPS	10.302.1014.1038.0000						45.000,00
4 DESPESAS DE CAPIT						45.000,00	
4 INVESTIMENTOS					45.000,00		
EQUIPAMENTOS E MATERIAL PERMANENTE	0.01.76.001.001	4.4.90.52.00	25.000,00				
EQUIPAMENTOS E MATERIAL PERMANENTE	0.05.08.300.008	4.4.90.52.00	20.000,00				
Manutenção do Centro de atenção Psicosocial - CAPS	10.302.1014.2071.0000						14.000,00



PREFEITURA MUNICIPAL DE CONDADO
PRAÇA 11 DE NOVEMBRO, 88 - CNPJ:10150068/0001-00

Orçamento Programa - Exercício de 2021

Página 23

QUADRO AUXILIAR DE DETALHAMENTO DA DESPESA

PODER 03 FUNDOS
ORGÃO 01 FUNDO MUNICIPAL DE SAÚDE DO CONDADO
UNIDADE 00 Fundo Municipal de Saúde

Aplicação Programada	Proj/Ativ	Finalidade	Categoria	Detalhada	TotalGrupo	Total Categ.	Total Func.
F.R. - C.A.							
Manutenção do Centro de atenção Psicossocial - CAPS	10.302.1014.2071.0000						14.000,00
3 DESPESAS CORREN'						14.000,00	
1 PESSOAL E ENCARGOS SOCIAIS					2.000,00		
CONTRATAÇÃO POR TEMPO DETERMINADO		0.01.76.001.001	3.1.90.04.00	1.000,00			
CONTRATAÇÃO POR TEMPO DETERMINADO		0.05.08.300.008	3.1.90.04.00	1.000,00			
3 OUTRAS DESPESAS CORRENTES					12.000,00		
MATERIAL DE CONSUMO		0.01.76.001.001	3.3.90.30.00	5.000,00			
MATERIAL DE CONSUMO		0.05.08.300.008	3.3.90.30.00	1.000,00			
OUTROS SERVIÇOS DE TERCEIROS - PESSOA FÍSICA		0.01.76.001.001	3.3.90.36.00	2.000,00			
OUTROS SERVIÇOS DE TERCEIROS - PESSOA FÍSICA		0.05.08.300.008	3.3.90.36.00	1.000,00			
OUTROS SERVIÇOS DE TERCEIROS - PESSOA JURÍDICA		0.01.76.001.001	3.3.90.39.00	2.000,00			
OUTROS SERVIÇOS DE TERCEIROS - PESSOA JURÍDICA		0.05.08.300.008	3.3.90.39.00	1.000,00			
Manutenção das Ações do Programa Mãe Coruja	10.302.1016.2072.0000						15.000,00
3 DESPESAS CORREN'						15.000,00	
3 OUTRAS DESPESAS CORRENTES					15.000,00		
MATERIAL DE CONSUMO		0.01.76.001.001	3.3.90.30.00	1.000,00			
MATERIAL DE CONSUMO		0.05.08.300.008	3.3.90.30.00	1.000,00			
OUTROS SERVIÇOS DE TERCEIROS - PESSOA FÍSICA		0.01.76.001.001	3.3.90.36.00	9.000,00			
OUTROS SERVIÇOS DE TERCEIROS - PESSOA FÍSICA		0.05.08.300.008	3.3.90.36.00	1.000,00			
OUTROS SERVIÇOS DE TERCEIROS - PESSOA JURÍDICA		0.01.76.001.001	3.3.90.39.00	2.000,00			
OUTROS SERVIÇOS DE TERCEIROS - PESSOA JURÍDICA		0.05.08.300.008	3.3.90.39.00	1.000,00			
Apoio as Atividades do Projeto Mais Médicos	10.302.1021.2063.0000						123.000,00
3 DESPESAS CORREN'						123.000,00	
3 OUTRAS DESPESAS CORRENTES					123.000,00		
MATERIAL DE CONSUMO		0.01.76.001.001	3.3.90.30.00	1.000,00			
OUTROS SERVIÇOS DE TERCEIROS - PESSOA FÍSICA		0.01.76.001.001	3.3.90.36.00	20.000,00			
OUTROS SERVIÇOS DE TERCEIROS - PESSOA JURÍDICA		0.01.76.001.001	3.3.90.39.00	6.000,00			
OUTROS AUXÍLIOS FINANCEIROS A PESSOA FÍSICA		0.01.76.001.001	3.3.90.48.00	96.000,00			
Manutenção das ações do Tratamento Fora do Domicílio - TFD	10.303.1011.2073.0000						100.000,00
3 DESPESAS CORREN'						100.000,00	
3 OUTRAS DESPESAS CORRENTES					100.000,00		
OUTROS AUXÍLIOS FINANCEIROS A PESSOA FÍSICA		0.01.76.001.001	3.3.90.48.00	100.000,00			
Manutenção das Atividades vinculado aos serviços de Vigilância Sanitária	10.304.1012.2074.0000						56.000,00
3 DESPESAS CORREN'						56.000,00	
3 OUTRAS DESPESAS CORRENTES					56.000,00		
MATERIAL DE CONSUMO		0.01.76.001.001	3.3.90.30.00	20.000,00			
MATERIAL DE CONSUMO		0.05.13.300.013	3.3.90.30.00	4.000,00			
OUTROS SERVIÇOS DE TERCEIROS - PESSOA FÍSICA		0.01.76.001.001	3.3.90.36.00	1.000,00			
OUTROS SERVIÇOS DE TERCEIROS - PESSOA FÍSICA		0.05.13.300.013	3.3.90.36.00	15.000,00			
OUTROS SERVIÇOS DE TERCEIROS - PESSOA JURÍDICA		0.01.76.001.001	3.3.90.39.00	1.000,00			
OUTROS SERVIÇOS DE TERCEIROS - PESSOA JURÍDICA		0.05.13.300.013	3.3.90.39.00	15.000,00			
Remuneração do Pessoal Ativo da Vigilância Sanitária	10.304.1012.2075.0000						165.000,00
3 DESPESAS CORREN'						165.000,00	
1 PESSOAL E ENCARGOS SOCIAIS					165.000,00		
CONTRATAÇÃO POR TEMPO DETERMINADO		0.01.76.001.001	3.1.90.04.00	61.000,00			
CONTRATAÇÃO POR TEMPO DETERMINADO		0.05.13.300.013	3.1.90.04.00	38.000,00			
OBRIGAÇÕES PATRONAIS		0.01.76.001.001	3.1.90.04.15	22.000,00			
VENCIMENTOS E VANTAGENS FIXAS - PESSOAL CIVIL		0.01.76.001.001	3.1.90.11.00	1.000,00			
VENCIMENTOS E VANTAGENS FIXAS - PESSOAL CIVIL		0.05.13.300.013	3.1.90.11.00	33.000,00			
OBRIGAÇÕES PATRONAIS - INTRA-ORÇAMENTÁRIO		0.01.76.001.001	3.1.91.13.00	10.000,00			



PREFEITURA MUNICIPAL DE CONDADO
PRAÇA 11 DE NOVEMBRO, 88 - CNPJ:10150068/0001-00

Orçamento Programa - Exercício de 2021

Página 24

QUADRO AUXILIAR DE DETALHAMENTO DA DESPESA

PODER 03 FUNDOS
ORGÃO 01 FUNDO MUNICIPAL DE SAÚDE DO CONDADO
UNIDADE 00 Fundo Municipal de Saúde

Aplicação Programada	Proj/Ativ	Finalidade F.R. - C.A.	Categoria	Detalhada	Total Grupo	Total Categ.	Total Func.
Remuneração do Pessoal Ativo da Vigilância Sanitária	10.304.1012.2075.0000						165.000,00
Aquisição de Equipamentos para Vigilância Epidemiológica	10.305.1013.1039.0000						101.000,00
4 DESPESAS DE CAPIT						101.000,00	
4 INVESTIMENTOS					101.000,00		
EQUIPAMENTOS E MATERIAL PERMANENTE		0.01.76.001.001	4.4.90.52.00	96.000,00			
EQUIPAMENTOS E MATERIAL PERMANENTE		0.05.13.300.014	4.4.90.52.00	5.000,00			
Manutenção das Atividades de Vigilância Epidemiológica	10.305.1013.2076.0000						63.000,00
3 DESPESAS CORREN'						63.000,00	
3 OUTRAS DESPESAS CORRENTES					63.000,00		
MATERIAL DE CONSUMO		0.01.76.001.001	3.3.90.30.00	30.000,00			
MATERIAL DE CONSUMO		0.05.13.300.014	3.3.90.30.00	6.000,00			
OUTROS SERVIÇOS DE TERCEIROS - PESSOA FÍSICA		0.01.76.001.001	3.3.90.36.00	9.000,00			
OUTROS SERVIÇOS DE TERCEIROS - PESSOA FÍSICA		0.05.13.300.014	3.3.90.36.00	5.000,00			
OUTROS SERVIÇOS DE TERCEIROS - PESSOA JURÍDICA		0.01.76.001.001	3.3.90.39.00	8.000,00			
OUTROS SERVIÇOS DE TERCEIROS - PESSOA JURÍDICA		0.05.13.300.014	3.3.90.39.00	5.000,00			
Remuneração do Pessoal Ativo da Vigilância Epidemiologia	10.305.1013.2077.0000						423.000,00
3 DESPESAS CORREN'						423.000,00	
1 PESSOAL E ENCARGOS SOCIAIS					423.000,00		
VENCIMENTOS E VANTAGENS FIXAS - PESSOAL CIVIL		0.01.76.001.001	3.1.90.11.00	122.000,00			
VENCIMENTOS E VANTAGENS FIXAS - PESSOAL CIVIL		0.05.13.300.014	3.1.90.11.00	199.000,00			
OBRIGAÇÕES PATRONAIS - INTRA-ORÇAMENTÁRIO		0.01.76.001.001	3.1.91.13.00	102.000,00			
Manutenção das Ações de Imunização Humana e Animal - Campanha de Vacinação	10.305.1015.2061.0000						20.000,00
3 DESPESAS CORREN'						20.000,00	
3 OUTRAS DESPESAS CORRENTES					20.000,00		
MATERIAL DE CONSUMO		0.01.76.001.001	3.3.90.30.00	5.000,00			
MATERIAL DE CONSUMO		0.05.13.300.014	3.3.90.30.00	5.000,00			
OUTROS SERVIÇOS DE TERCEIROS - PESSOA FÍSICA		0.01.76.001.001	3.3.90.36.00	5.000,00			
OUTROS SERVIÇOS DE TERCEIROS - PESSOA FÍSICA		0.05.13.300.014	3.3.90.36.00	1.000,00			
OUTROS SERVIÇOS DE TERCEIROS - PESSOA JURÍDICA		0.01.76.001.001	3.3.90.39.00	2.000,00			
OUTROS SERVIÇOS DE TERCEIROS - PESSOA JURÍDICA		0.05.13.300.014	3.3.90.39.00	2.000,00			
Construção, reforma e ampliação de Unidades Básicas de Saúde - UBS	10.451.1020.1040.0000						51.000,00
4 DESPESAS DE CAPIT						51.000,00	
4 INVESTIMENTOS					51.000,00		
OBRAS E INSTALAÇÕES		0.01.76.001.001	4.4.90.51.00	1.000,00			
OBRAS E INSTALAÇÕES		0.05.02.300.001	4.4.90.51.00	50.000,00			
Construção, Ampliação e Restauração do Hospital Municipal	10.451.1501.1013.0000						309.000,00
4 DESPESAS DE CAPIT						309.000,00	
4 INVESTIMENTOS					309.000,00		
OBRAS E INSTALAÇÕES		0.01.76.001.001	4.4.90.51.00	42.000,00			
OBRAS E INSTALAÇÕES		0.05.21.300.098	4.4.90.51.00	267.000,00			

TOTAL

17.776.147,56

**PREFEITURA MUNICIPAL DE CONDADO**

PRAÇA 11 DE NOVEMBRO, 88 - CNPJ:10150068/0001-00

Orçamento Programa - Exercício de 2021

Página 25

QUADRO AUXILIAR DE DETALHAMENTO DA DESPESA

PODER 03 FUNDOS
ORGÃO 02 FUNDO MUNICIPAL DE ASSISTENCIA SOCIAL DO CONDADO
UNIDADE 00 FUNDO MUNICIPAL DE ASSISTÊNCIA SOCIAL

Aplicação Programada	Proj/Ativ	Finalidade	Categoria	Detalhada	Total Grupo	Total Categ.	Total Func.
		F.R. - C.A.					
Apoio das atividades do Conselho Municipal de Assistência Social	08.122.0407.2078.0000						6.000,00
3	DESPEAS CORREN'					6.000,00	
3	OUTRAS DESPEAS CORRENTES				6.000,00		
	MATERIAL DE CONSUMO	0.01.01.001.001	3.3.90.30.00	2.000,00			
	OUTROS SERVIÇOS DE TERCEIROS - PESSOA FÍSICA	0.01.01.001.001	3.3.90.36.00	2.000,00			
	OUTROS SERVIÇOS DE TERCEIROS - PESSOA JURÍDICA	0.01.01.001.001	3.3.90.39.00	2.000,00			
Remuneração de Pessoal Ativo do Fundo Municipal de Assistência Social	08.122.0802.2079.0000						696.000,00
3	DESPEAS CORREN'					696.000,00	
1	PESSOAL E ENCARGOS SOCIAIS				695.000,00		
	CONTRATAÇÃO POR TEMPO DETERMINADO	0.01.01.001.001	3.1.90.04.00	79.000,00			
	OBRIGAÇÕES PATRONAIS	0.01.01.001.001	3.1.90.04.15	17.000,00			
	VENCIMENTOS E VANTAGENS FIXAS - PESSOAL CIVIL	0.01.01.001.001	3.1.90.11.00	483.000,00			
	OBRIGAÇÕES PATRONAIS	0.01.01.001.001	3.1.90.13.00	87.000,00			
	INDENIZAÇÕES E RESTITUIÇÕES TRABALHISTAS	0.01.01.001.001	3.1.90.94.00	1.000,00			
	OBRIGAÇÕES PATRONAIS - INTRA-ORÇAMENTÁRIO	0.01.01.001.001	3.1.91.13.00	28.000,00			
3	OUTRAS DESPEAS CORRENTES				1.000,00		
	CONTRIBUIÇÕES PREVIDENCIÁRIAS - SERVIÇOS DE TERCEIROS	0.01.01.001.001	3.3.90.47.18	1.000,00			
Manutenção das Atividades Gerais do Fundo Municipal de Assistência Social	08.122.0802.2080.0000						407.000,00
3	DESPEAS CORREN'					407.000,00	
3	OUTRAS DESPEAS CORRENTES				407.000,00		
	DIÁRIAS - CIVIL	0.01.01.001.001	3.3.90.14.00	5.000,00			
	MATERIAL DE CONSUMO	0.01.01.001.001	3.3.90.30.00	64.000,00			
	PASSAGENS E DESPEAS COM LOCOMOÇÃO	0.01.01.001.001	3.3.90.33.00	2.000,00			
	OUTROS SERVIÇOS DE TERCEIROS - PESSOA FÍSICA	0.01.01.001.001	3.3.90.36.00	130.000,00			
	OUTROS SERVIÇOS DE TERCEIROS - PESSOA JURÍDICA	0.01.01.001.001	3.3.90.39.00	203.000,00			
	DESPEAS DE EXERCÍCIOS ANTERIORES	0.01.01.001.001	3.3.90.92.00	2.000,00			
	INDENIZAÇÕES E RESTITUIÇÕES	0.01.01.001.001	3.3.90.93.00	1.000,00			
Repasse de Subvenções ao Abrigo Vicentino João XXIII	08.122.0802.2081.0000						24.000,00
3	DESPEAS CORREN'					24.000,00	
3	OUTRAS DESPEAS CORRENTES				24.000,00		
	SUBVENÇÕES SOCIAIS	0.01.01.001.001	3.3.50.43.00	24.000,00			
Distribuição Gratuita de Materiais, Bens e Serviços conforme Lei.	08.122.0802.2082.0000						265.000,00
3	DESPEAS CORREN'					265.000,00	
3	OUTRAS DESPEAS CORRENTES				265.000,00		
	Material, Bem ou Serviço para Distribuição Gratuita	0.01.01.001.001	3.3.90.32.00	250.000,00			
	Material, Bem ou Serviço para Distribuição Gratuita	0.02.35.500.011	3.3.90.32.00	15.000,00			
Concessão de Subvenção Social à Organização Especial em Defesa da Vida	08.122.0802.2083.0000						24.000,00
3	DESPEAS CORREN'					24.000,00	
3	OUTRAS DESPEAS CORRENTES				24.000,00		
	SUBVENÇÕES SOCIAIS	0.01.01.001.001	3.3.50.43.00	24.000,00			
Manutenção das Atividades BPC na Escola	08.242.0808.2084.0000						6.000,00
3	DESPEAS CORREN'					6.000,00	
3	OUTRAS DESPEAS CORRENTES				6.000,00		
	OUTROS SERVIÇOS DE TERCEIROS - PESSOA FÍSICA	0.01.01.001.001	3.3.90.36.00	1.000,00			
	OUTROS SERVIÇOS DE TERCEIROS - PESSOA FÍSICA	0.05.22.500.005	3.3.90.36.00	5.000,00			



PREFEITURA MUNICIPAL DE CONDADO
PRAÇA 11 DE NOVEMBRO, 88 - CNPJ:10150068/0001-00

Orçamento Programa - Exercício de 2021

Página 26

QUADRO AUXILIAR DE DETALHAMENTO DA DESPESA

PODER	03	FUNDOS
ORGÃO	02	FUNDO MUNICIPAL DE ASSISTENCIA SOCIAL DO CONDADO
UNIDADE	00	FUNDO MUNICIPAL DE ASSISTÊNCIA SOCIAL

Aplicação Programada	Proj/Ativ	Finalidade	Categoria	Detalhada	Total Grupo	Total Categ.	Total Func.
F.R. - C.A.							
Manutenção das Atividades BPC na Escola	08.242.0808.2084.0000						6.000,00
Aquisição de Equipamentos diversos do Programa CRAS	08.244.0804.1041.0000					38.000,00	38.000,00
4 DESPESAS DE CAPIT							
4 INVESTIMENTOS					38.000,00		
EQUIPAMENTOS E MATERIAL PERMANENTE		0.01.01.001.001	4.4.90.52.00	1.000,00			
EQUIPAMENTOS E MATERIAL PERMANENTE		0.05.16.500.003	4.4.90.52.00	1.000,00			
EQUIPAMENTOS E MATERIAL PERMANENTE		0.05.21.500.008	4.4.90.52.00	36.000,00			
Aquisição de Equipamentos Diversos para o SCFV	08.244.0804.1042.0000					11.000,00	11.000,00
4 DESPESAS DE CAPIT							
4 INVESTIMENTOS					11.000,00		
EQUIPAMENTOS E MATERIAL PERMANENTE		0.01.01.001.001	4.4.90.52.00	1.000,00			
EQUIPAMENTOS E MATERIAL PERMANENTE		0.05.18.500.001	4.4.90.52.00	10.000,00			
Aquisição de Mobiliários para o CRAS	08.244.0804.1043.0000					42.000,00	42.000,00
4 DESPESAS DE CAPIT							
4 INVESTIMENTOS					42.000,00		
EQUIPAMENTOS E MATERIAL PERMANENTE		0.01.01.001.001	4.4.90.52.00	1.000,00			
EQUIPAMENTOS E MATERIAL PERMANENTE		0.05.16.500.003	4.4.90.52.00	1.000,00			
EQUIPAMENTOS E MATERIAL PERMANENTE		0.05.21.500.008	4.4.90.52.00	40.000,00			
Aquisição de Veículos para o CRAS	08.244.0804.1044.0000					64.000,00	64.000,00
4 DESPESAS DE CAPIT							
4 INVESTIMENTOS					64.000,00		
EQUIPAMENTOS E MATERIAL PERMANENTE		0.01.01.001.001	4.4.90.52.00	1.000,00			
EQUIPAMENTOS E MATERIAL PERMANENTE		0.05.16.500.003	4.4.90.52.00	1.000,00			
EQUIPAMENTOS E MATERIAL PERMANENTE		0.05.21.500.008	4.4.90.52.00	62.000,00			
Reforma/Ampliação do CRAS	08.244.0804.1045.0000					43.000,00	43.000,00
4 DESPESAS DE CAPIT							
4 INVESTIMENTOS					43.000,00		
OBRAS E INSTALAÇÕES		0.05.16.500.003	4.4.90.51.00	1.000,00			
OBRAS E INSTALAÇÕES		0.05.21.500.008	4.4.90.51.00	41.000,00			
EQUIPAMENTOS E MATERIAL PERMANENTE		0.01.01.001.001	4.4.90.52.00	1.000,00			
Aquisição de Equipamentos para o PAIF	08.244.0804.1046.0000					16.000,00	16.000,00
4 DESPESAS DE CAPIT							
4 INVESTIMENTOS					16.000,00		
EQUIPAMENTOS E MATERIAL PERMANENTE		0.01.01.001.001	4.4.90.52.00	1.000,00			
EQUIPAMENTOS E MATERIAL PERMANENTE		0.02.36.500.002	4.4.90.52.00	15.000,00			
Manutenção das Atividades do Centro de Referência de Assistência Social - CRAS	08.244.0804.2085.0000						157.000,00
3 DESPESAS CORREN						157.000,00	
1 PESSOAL E ENCARGOS SOCIAIS					109.000,00		
CONTRATAÇÃO POR TEMPO DETERMINADO		0.01.01.001.001	3.1.90.04.00	9.000,00			
CONTRATAÇÃO POR TEMPO DETERMINADO		0.05.16.500.003	3.1.90.04.00	80.000,00			
OBRIGAÇÕES PATRONAIS		0.01.01.001.001	3.1.90.04.15	20.000,00			



PREFEITURA MUNICIPAL DE CONDADO
PRAÇA 11 DE NOVEMBRO, 88 - CNPJ:10150068/0001-00

Orçamento Programa - Exercício de 2021

Página 27

QUADRO AUXILIAR DE DETALHAMENTO DA DESPESA

MODER	03	FUNDOS
ORÇÃO	02	FUNDO MUNICIPAL DE ASSISTENCIA SOCIAL DO CONDADO
UNIDADE	00	FUNDO MUNICIPAL DE ASSISTÊNCIA SOCIAL

Aplicacao Programada	Proj/Ativ	Finalidade	Categoria	Detalhada	TotalGrupo	Total Categ.	Total Func.
		F.R. - C.A.					
Manutenção das Atividades do Centro de Referência de Assistência Social - CRAS	08.244.0804.2085.0000						157.000,00
3	DESPESAS CORREN'					157.000,00	
3	OUTRAS DESPESAS CORRENTES				48.000,00		
	DIÁRIAS - CIVIL	0.01.01.001.001	3.3.90.14.00	5.000,00			
	MATERIAL DE CONSUMO	0.01.01.001.001	3.3.90.30.00	10.000,00			
	MATERIAL DE CONSUMO	0.05.16.500.003	3.3.90.30.00	14.000,00			
	OUTROS SERVIÇOS DE TERCEIROS - PESSOA FÍSICA	0.01.01.001.001	3.3.90.36.00	1.000,00			
	OUTROS SERVIÇOS DE TERCEIROS - PESSOA FÍSICA	0.05.16.500.003	3.3.90.36.00	7.000,00			
	OUTROS SERVIÇOS DE TERCEIROS - PESSOA JURÍDICA	0.01.01.001.001	3.3.90.39.00	1.000,00			
	OUTROS SERVIÇOS DE TERCEIROS - PESSOA JURÍDICA	0.05.16.500.003	3.3.90.39.00	10.000,00			
Manutenção das Atividades do PAIF	08.244.0804.2086.0000						21.000,00
3	DESPESAS CORREN'					21.000,00	
1	PESSOAL E ENCARGOS SOCIAIS				2.000,00		
	CONTRATAÇÃO POR TEMPO DETERMINADO	0.01.01.001.001	3.1.90.04.00	1.000,00			
	OBRIGAÇÕES PATRONAIS	0.01.01.001.001	3.1.90.04.15	1.000,00			
3	OUTRAS DESPESAS CORRENTES				19.000,00		
	MATERIAL DE CONSUMO	0.01.01.001.001	3.3.90.30.00	1.000,00			
	MATERIAL DE CONSUMO	0.02.36.500.002	3.3.90.30.00	1.000,00			
	OUTROS SERVIÇOS DE TERCEIROS - PESSOA FÍSICA	0.01.01.001.001	3.3.90.36.00	1.000,00			
	OUTROS SERVIÇOS DE TERCEIROS - PESSOA FÍSICA	0.02.36.500.002	3.3.90.36.00	2.000,00			
	OUTROS SERVIÇOS DE TERCEIROS - PESSOA JURÍDICA	0.01.01.001.001	3.3.90.39.00	1.000,00			
	OUTROS SERVIÇOS DE TERCEIROS - PESSOA JURÍDICA	0.02.36.500.002	3.3.90.39.00	13.000,00			
Manutenção das Atividades dos Serviços de Convivência e Fortalecimento de Vínculos - SCFV	08.244.0804.2087.0000						310.000,00
3	DESPESAS CORREN'					310.000,00	
1	PESSOAL E ENCARGOS SOCIAIS				135.000,00		
	CONTRATAÇÃO POR TEMPO DETERMINADO	0.01.01.001.001	3.1.90.04.00	31.000,00			
	CONTRATAÇÃO POR TEMPO DETERMINADO	0.05.18.500.001	3.1.90.04.00	77.000,00			
	OBRIGAÇÕES PATRONAIS	0.05.18.500.001	3.1.90.04.15	27.000,00			
3	OUTRAS DESPESAS CORRENTES				175.000,00		
	DIÁRIAS - CIVIL	0.01.01.001.001	3.3.90.14.00	5.000,00			
	MATERIAL DE CONSUMO	0.01.01.001.001	3.3.90.30.00	1.000,00			
	MATERIAL DE CONSUMO	0.05.18.500.001	3.3.90.30.00	70.000,00			
	Material, Bem ou Serviço para Distribuição Gratuita	0.01.01.001.001	3.3.90.32.00	1.000,00			
	OUTROS SERVIÇOS DE TERCEIROS - PESSOA FÍSICA	0.01.01.001.001	3.3.90.36.00	1.000,00			
	OUTROS SERVIÇOS DE TERCEIROS - PESSOA FÍSICA	0.05.18.500.001	3.3.90.36.00	11.000,00			
	OUTROS SERVIÇOS DE TERCEIROS - PESSOA JURÍDICA	0.01.01.001.001	3.3.90.39.00	6.000,00			
	OUTROS SERVIÇOS DE TERCEIROS - PESSOA JURÍDICA	0.05.18.500.001	3.3.90.39.00	80.000,00			
Aquisição de Equipamentos para o CREAS	08.244.0805.1047.0000						39.000,00
4	DESPESAS DE CAPIT					39.000,00	
4	INVESTIMENTOS				39.000,00		
	EQUIPAMENTOS E MATERIAL PERMANENTE	0.01.01.001.001	4.4.90.52.00	1.000,00			
	EQUIPAMENTOS E MATERIAL PERMANENTE	0.05.17.500.004	4.4.90.52.00	1.000,00			
	EQUIPAMENTOS E MATERIAL PERMANENTE	0.05.21.500.008	4.4.90.52.00	37.000,00			
Aquisição de Mobiliário para o CREAS	08.244.0805.1048.0000						44.000,00
4	DESPESAS DE CAPIT					44.000,00	
4	INVESTIMENTOS				44.000,00		
	EQUIPAMENTOS E MATERIAL PERMANENTE	0.01.01.001.001	4.4.90.52.00	1.000,00			
	EQUIPAMENTOS E MATERIAL PERMANENTE	0.05.17.500.004	4.4.90.52.00	1.000,00			
	EQUIPAMENTOS E MATERIAL PERMANENTE	0.05.21.500.008	4.4.90.52.00	42.000,00			
Aquisição de Veículos para o CREAS	08.244.0805.1049.0000						

**PREFEITURA MUNICIPAL DE CONDADO**

PRAÇA 11 DE NOVEMBRO, 88 - CNPJ:10150068/0001-00

Orçamento Programa - Exercício de 2021

Página 28

QUADRO AUXILIAR DE DETALHAMENTO DA DESPESA

PODER 03 FUNDOS
ORGÃO 02 FUNDO MUNICIPAL DE ASSISTENCIA SOCIAL DO CONDADO
UNIDADE 00 FUNDO MUNICIPAL DE ASSISTÊNCIA SOCIAL

Aplicação Programada	Proj/Ativ	Finalidade	Categoria	Detalhada	TotalGrupo	Total Categ.	Total Func.
							F.R. - C.A.
							54.000,00
4	DESPEAS DE CAPIT					54.000,00	
4	INVESTIMENTOS				54.000,00		
	EQUIPAMENTOS E MATERIAL PERMANENTE	0.01.01.001.001	4.4.90.52.00	1.000,00			
	EQUIPAMENTOS E MATERIAL PERMANENTE	0.05.17.500.004	4.4.90.52.00	1.000,00			
	EQUIPAMENTOS E MATERIAL PERMANENTE	0.05.21.500.008	4.4.90.52.00	52.000,00			
Construção de um Centro de Referência Especializado de Assistência Social							40.000,00
4	DESPEAS DE CAPIT					40.000,00	
4	INVESTIMENTOS				40.000,00		
	OBRAS E INSTALAÇÕES	0.05.21.500.008	4.4.90.51.00	40.000,00			
Manutenção das Atividades do Centro de Referência Especial de Assistência Social - CREAS/ PAEFI							162.000,00
3	DESPEAS CORREN'					162.000,00	
1	PESSOAL E ENCARGOS SOCIAIS				84.000,00		
	CONTRATAÇÃO POR TEMPO DETERMINADO	0.01.01.001.001	3.1.90.04.00	27.000,00			
	CONTRATAÇÃO POR TEMPO DETERMINADO	0.05.17.500.004	3.1.90.04.00	42.000,00			
	OBRIGAÇÕES PATRONAIS	0.01.01.001.001	3.1.90.04.15	15.000,00			
3	OUTRAS DESPEAS CORRENTES				78.000,00		
	DIÁRIAS - CIVIL	0.01.01.001.001	3.3.90.14.00	5.000,00			
	MATERIAL DE CONSUMO	0.01.01.001.001	3.3.90.30.00	1.000,00			
	MATERIAL DE CONSUMO	0.05.17.500.004	3.3.90.30.00	20.000,00			
	OUTROS SERVIÇOS DE TERCEIROS - PESSOA FÍSICA	0.01.01.001.001	3.3.90.36.00	1.000,00			
	OUTROS SERVIÇOS DE TERCEIROS - PESSOA FÍSICA	0.05.17.500.004	3.3.90.36.00	20.000,00			
	OUTROS SERVIÇOS DE TERCEIROS - PESSOA JURÍDICA	0.01.01.001.001	3.3.90.39.00	1.000,00			
	OUTROS SERVIÇOS DE TERCEIROS - PESSOA JURÍDICA	0.05.17.500.004	3.3.90.39.00	30.000,00			
Aquisição de Equipamentos Diversos para o IGDBF							21.000,00
4	DESPEAS DE CAPIT					21.000,00	
4	INVESTIMENTOS				21.000,00		
	EQUIPAMENTOS E MATERIAL PERMANENTE	0.01.01.001.001	4.4.90.52.00	1.000,00			
	EQUIPAMENTOS E MATERIAL PERMANENTE	0.05.19.500.006	4.4.90.52.00	20.000,00			
Aquisição de Equipamentos Diversos para o Programa IGD-SUAS							2.000,00
4	DESPEAS DE CAPIT					2.000,00	
4	INVESTIMENTOS				2.000,00		
	EQUIPAMENTOS E MATERIAL PERMANENTE	0.01.01.001.001	4.4.90.52.00	1.000,00			
	EQUIPAMENTOS E MATERIAL PERMANENTE	0.05.20.500.007	4.4.90.52.00	1.000,00			
Manutenção das Atividades do Programa do Bolsa Família - IGDBF							146.000,00
3	DESPEAS CORREN'					146.000,00	
1	PESSOAL E ENCARGOS SOCIAIS				52.000,00		
	CONTRATAÇÃO POR TEMPO DETERMINADO	0.01.01.001.001	3.1.90.04.00	1.000,00			
	CONTRATAÇÃO POR TEMPO DETERMINADO	0.05.19.500.006	3.1.90.04.00	42.000,00			
	OBRIGAÇÕES PATRONAIS	0.01.01.001.001	3.1.90.04.15	9.000,00			

**PREFEITURA MUNICIPAL DE CONDADO**

PRAÇA 11 DE NOVEMBRO, 88 - CNPJ:10150068/0001-00

Orçamento Programa - Exercício de 2021

Página 29

QUADRO AUXILIAR DE DETALHAMENTO DA DESPESA

PODER	03	FUNDOS
ORGÃO	02	FUNDO MUNICIPAL DE ASSISTENCIA SOCIAL DO CONDADO
UNIDADE	00	FUNDO MUNICIPAL DE ASSISTÊNCIA SOCIAL

Aplicacao Programada	Proj/Ativ	Finalidade	Categoria	Detalhada	TotalGrupo	Total Categ.	Total Func.
							F.R. - C.A.
Manutenção das Atividades do Programa do Bolsa Familia - IGDBF	08.244.0806.2089.0000						146.000,00
3	DESPESAS CORREN'					146.000,00	
3	OUTRAS DESPESAS CORRENTES				94.000,00		
	DIÁRIAS - CIVIL	0.01.01.001.001	3.3.90.14.00	1.000,00			
	DIÁRIAS - CIVIL	0.05.19.500.006	3.3.90.14.00	6.000,00			
	MATERIAL DE CONSUMO	0.01.01.001.001	3.3.90.30.00	1.000,00			
	MATERIAL DE CONSUMO	0.05.19.500.006	3.3.90.30.00	30.000,00			
	OUTROS SERVIÇOS DE TERCEIROS - PESSOA FÍSICA	0.01.01.001.001	3.3.90.36.00	1.000,00			
	OUTROS SERVIÇOS DE TERCEIROS - PESSOA FÍSICA	0.05.19.500.006	3.3.90.36.00	10.000,00			
	OUTROS SERVIÇOS DE TERCEIROS - PESSOA JURÍDICA	0.01.01.001.001	3.3.90.39.00	10.000,00			
	OUTROS SERVIÇOS DE TERCEIROS - PESSOA JURÍDICA	0.05.19.500.006	3.3.90.39.00	35.000,00			
Manutenção das Atividades do Programa IGD-SUAS	08.244.0806.2090.0000					28.000,00	28.000,00
3	DESPESAS CORREN'					28.000,00	
3	OUTRAS DESPESAS CORRENTES				28.000,00		
	DIÁRIAS - CIVIL	0.01.01.001.001	3.3.90.14.00	5.000,00			
	MATERIAL DE CONSUMO	0.01.01.001.001	3.3.90.30.00	1.000,00			
	MATERIAL DE CONSUMO	0.05.20.500.007	3.3.90.30.00	5.000,00			
	OUTROS SERVIÇOS DE TERCEIROS - PESSOA FÍSICA	0.01.01.001.001	3.3.90.36.00	1.000,00			
	OUTROS SERVIÇOS DE TERCEIROS - PESSOA FÍSICA	0.05.20.500.007	3.3.90.36.00	5.000,00			
	OUTROS SERVIÇOS DE TERCEIROS - PESSOA JURÍDICA	0.01.01.001.001	3.3.90.39.00	1.000,00			
	OUTROS SERVIÇOS DE TERCEIROS - PESSOA JURÍDICA	0.05.20.500.007	3.3.90.39.00	10.000,00			
Aquisição de Equipamentos para a Casa da Juventude	08.244.0807.1052.0000					10.000,00	10.000,00
4	DESPESAS DE CAPIT					10.000,00	
4	INVESTIMENTOS				10.000,00		
	EQUIPAMENTOS E MATERIAL PERMANENTE	0.01.01.001.001	4.4.90.52.00	10.000,00			
Aquisição de Equipamentos para Coordenadoria da Mulher	08.244.0807.1053.0000					10.000,00	10.000,00
4	DESPESAS DE CAPIT					10.000,00	
4	INVESTIMENTOS				10.000,00		
	EQUIPAMENTOS E MATERIAL PERMANENTE	0.01.01.001.001	4.4.90.52.00	10.000,00			
Atividades da Coordenadoria da Mulher	08.244.0807.2091.0000					25.000,00	25.000,00
3	DESPESAS CORREN'					25.000,00	
3	OUTRAS DESPESAS CORRENTES				25.000,00		
	MATERIAL DE CONSUMO	0.01.01.001.001	3.3.90.30.00	5.000,00			
	OUTROS SERVIÇOS DE TERCEIROS - PESSOA FÍSICA	0.01.01.001.001	3.3.90.36.00	5.000,00			
	OUTROS SERVIÇOS DE TERCEIROS - PESSOA JURÍDICA	0.01.01.001.001	3.3.90.39.00	15.000,00			
Atividades da Casa das Juventudes	08.244.0807.2092.0000					25.000,00	25.000,00
3	DESPESAS CORREN'					25.000,00	
3	OUTRAS DESPESAS CORRENTES				25.000,00		
	MATERIAL DE CONSUMO	0.01.01.001.001	3.3.90.30.00	5.000,00			
	OUTROS SERVIÇOS DE TERCEIROS - PESSOA FÍSICA	0.01.01.001.001	3.3.90.36.00	5.000,00			
	OUTROS SERVIÇOS DE TERCEIROS - PESSOA JURÍDICA	0.01.01.001.001	3.3.90.39.00	15.000,00			
Manutenção das Ações Voltadas ao Programa Criança Feliz	08.244.0808.2140.0000					285.000,00	285.000,00
3	DESPESAS CORREN'					285.000,00	
1	PESSOAL E ENCARGOS SOCIAIS				192.000,00		
	CONTRATAÇÃO POR TEMPO DETERMINADO	0.01.01.001.001	3.1.90.04.00	61.000,00			
	CONTRATAÇÃO POR TEMPO DETERMINADO	0.05.39.500.013	3.1.90.04.00	96.000,00			
	OBRIGAÇÕES PATRONAIS	0.01.01.001.001	3.1.90.04.15	35.000,00			



PREFEITURA MUNICIPAL DE CONDADO
PRAÇA 11 DE NOVEMBRO, 88 - CNPJ:10150068/0001-00

Orçamento Programa - Exercício de 2021

Página 30

QUADRO AUXILIAR DE DETALHAMENTO DA DESPESA

PODER	03	FUNDOS
ORGÃO	02	FUNDO MUNICIPAL DE ASSISTENCIA SOCIAL DO CONDADO
UNIDADE	00	FUNDO MUNICIPAL DE ASSISTÊNCIA SOCIAL

Aplicacao Programada	Proj/Ativ	Finalidade	Categoria	Detalhada	TotalGrupo	Total Categ.	Total Func.
Manutenção das Ações Voltadas ao Programa Criança Feliz	08.244.0808.2140.0000						285.000,00
3	DESPEAS CORREN'					285.000,00	
3	OUTRAS DESPEAS CORRENTES				93.000,00		
	OBRIGAÇÕES PATRONAIS	0.05.39.500.013	3.3.90.04.15	19.000,00			
	DIÁRIAS - CIVIL	0.01.01.001.001	3.3.90.14.00	5.000,00			
	MATERIAL DE CONSUMO	0.01.01.001.001	3.3.90.30.00	1.000,00			
	MATERIAL DE CONSUMO	0.05.39.500.013	3.3.90.30.00	30.000,00			
	OUTROS SERVIÇOS DE TERCEIROS - PESSOA FÍSICA	0.01.01.001.001	3.3.90.36.00	1.000,00			
	OUTROS SERVIÇOS DE TERCEIROS - PESSOA FÍSICA	0.05.39.500.013	3.3.90.36.00	11.000,00			
	OUTROS SERVIÇOS DE TERCEIROS - PESSOA JURÍDICA	0.01.01.001.001	3.3.90.39.00	1.000,00			
	OUTROS SERVIÇOS DE TERCEIROS - PESSOA JURÍDICA	0.05.39.500.013	3.3.90.39.00	25.000,00			

TOTAL

3.021.000,00





PREFEITURA MUNICIPAL DE CONDADO
PRAÇA 11 DE NOVEMBRO, 88 - CNPJ:10150068/0001-00

Orçamento Programa - Exercício de 2021

Página 31

QUADRO AUXILIAR DE DETALHAMENTO DA DESPESA

PODER 03 FUNDOS
ORGÃO 03 FUNDO MUN. DO DIREITO DA CRIANÇA E DO ADOLESCENTE
UNIDADE 00 FUNDO MUNICIPAL DOS DIREITOS DA CRIANÇA E DO ADOLESCENTE

Aplicação Programada	Proj/Ativ	Finalidade	Categoria	Detalhada	Total Grupo	Total Categ.	Total Func.
F.R. - C.A.							
Remuneração de Pessoal Ativo do Fundo Municipal dos Direitos da Criança e do Adolescente	08.243.0808.2093.0000						6.000,00
3 DESPESAS CORRENTE						6.000,00	
1 PESSOAL E ENCARGOS SOCIAIS					6.000,00		
CONTRATAÇÃO POR TEMPO DETERMINADO		0.01.01.001.001	3.1.90.04.00	2.000,00			
VENCIMENTOS E VANTAGENS FIXAS - PESSOAL CIVIL		0.01.01.001.001	3.1.90.11.00	2.000,00			
OBRIGAÇÕES PATRONAIS		0.01.01.001.001	3.1.90.13.00	1.000,00			
OBRIGAÇÕES PATRONAIS - INTRA-ORÇAMENTÁRIO		0.01.01.001.001	3.1.91.13.00	1.000,00			
Manutenção das Atividades do Fundo Municipal dos Direitos da Criança e do Adolescente	08.243.0808.2094.0000						4.000,00
3 DESPESAS CORRENTE						4.000,00	
3 OUTRAS DESPESAS CORRENTES					4.000,00		
DIÁRIAS - CIVIL		0.01.01.001.001	3.3.90.14.00	1.000,00			
MATERIAL DE CONSUMO		0.01.01.001.001	3.3.90.30.00	1.000,00			
OUTROS SERVIÇOS DE TERCEIROS - PESSOA FÍSICA		0.01.01.001.001	3.3.90.36.00	1.000,00			
OUTROS SERVIÇOS DE TERCEIROS - PESSOA JURÍDICA		0.01.01.001.001	3.3.90.39.00	1.000,00			

TOTAL 10.000,00



PREFEITURA MUNICIPAL DE CONDADO
PRAÇA 11 DE NOVEMBRO, 88 - CNPJ:10150068/0001-00

Orçamento Programa - Exercício de 2021

Página 32

QUADRO AUXILIAR DE DETALHAMENTO DA DESPESA

PODER 03 FUNDOS
ORGÃO 04 Fundo Municipal de Apoio ao Desenvolvimento Municipal - FEM
UNIDADE 00 Fundo Municipal de Apoio ao Desenvolvimento Municipal - FEM

Aplicação Programada	Proj/Ativ	Finalidade	Categoria	Detalhada	Total Grupo	Total Categ.	Total Func.
		F.R. - C.A.					
Aquisição de Veículos destinado ao Atendimento a Mulher em Situação de Violência	08.244.0809.1054.0000						40.000,00
4	DESPEAS DE CAPIT					40.000,00	
4	INVESTIMENTOS				40.000,00		
	EQUIPAMENTOS E MATERIAL PERMANENTE	0.02.80.110.002	4.4.90.52.00	40.000,00			
Implantação e Manutenção das Atividades do Centro de Referência e Atendimento à Mulher em Situação de Violência	08.244.0809.2095.0000						17.000,00
3	DESPEAS CORREN					17.000,00	
3	OUTRAS DESPEAS CORRENTES				17.000,00		
	MATERIAL DE CONSUMO	0.02.80.110.002	3.3.90.30.00	7.000,00			
	OUTROS SERVIÇOS DE TERCEIROS - PESSOA FÍSICA	0.02.80.110.002	3.3.90.36.00	5.000,00			
	OUTROS SERVIÇOS DE TERCEIROS - PESSOA JURÍDICA	0.02.80.110.002	3.3.90.39.00	5.000,00			
Construção e/ou Reposição de Calçamento, Meio-fio e Recapeamento Asfáltico.	15.451.1504.1055.0000						358.342,52
4	DESPEAS DE CAPIT					358.342,52	
4	INVESTIMENTOS				358.342,52		
	OBRAS E INSTALAÇÕES	0.01.01.001.001	4.4.90.51.00	100.000,00			
	OBRAS E INSTALAÇÕES	0.02.80.110.002	4.4.90.51.00	258.342,52			
Construção, Restauração de Praças, Parques e Jardins - FEM	15.813.1506.1056.0000						68.000,00
4	DESPEAS DE CAPIT					68.000,00	
4	INVESTIMENTOS				68.000,00		
	OBRAS E INSTALAÇÕES	0.02.80.110.002	4.4.90.51.00	68.000,00			
Construção e Restauração de Abrigos de Passageiros - FEM	26.782.2601.1057.0000						85.000,00
4	DESPEAS DE CAPIT					85.000,00	
4	INVESTIMENTOS				85.000,00		
	OBRAS E INSTALAÇÕES	0.02.80.110.002	4.4.90.51.00	85.000,00			

TOTAL

358.342,52

**PREFEITURA MUNICIPAL DE CONDADO**

PRAÇA 11 DE NOVEMBRO, 88 - CNPJ:10150068/0001-00

Orçamento Programa - Exercício de 2021

Página 33

QUADRO AUXILIAR DE DETALHAMENTO DA DESPESA

PODER	03	FUNDOS
ORGÃO	05	FUNPRECON
UNIDADE	00	FUNPRECON

Aplicação Programada	Proj/Ativ	Finalidade	Categoria	Detalhada	Total Grupo	Total Categ.	Total Func.
Reequipamento da Unidade	09.122.0901.1059.0000						10.000,00
4	DESPEAS DE CAPIT					10.000,00	
4	INVESTIMENTOS				10.000,00		
	EQUIPAMENTOS E MATERIAL PERMANENTE	0.06.34.600.001	4.4.90.52.00	10.000,00			
Manutenção das Atividades do Fundo Previdenciário	09.122.0901.2096.0000						391.000,00
3	DESPEAS CORREN'					391.000,00	
1	PESSOAL E ENCARGOS SOCIAIS				170.000,00		
	VENCIMENTOS E VANTAGENS FIXAS - PESSOAL CIVIL	0.06.34.600.001	3.1.90.11.00	140.000,00			
	OBRIGAÇÕES PATRONAIS	0.06.34.600.001	3.1.90.13.00	30.000,00			
3	OUTRAS DESPEAS CORRENTES				221.000,00		
	DIÁRIAS - CIVIL	0.06.34.600.001	3.3.90.14.00	5.000,00			
	MATERIAL DE CONSUMO	0.06.34.600.001	3.3.90.30.00	10.000,00			
	PASSAGENS E DESPEAS COM LOCOMOÇÃO	0.06.34.600.001	3.3.90.33.00	5.000,00			
	SERVIÇOS DE CONSULTORIA	0.06.34.600.001	3.3.90.35.00	5.000,00			
	OUTROS SERVIÇOS DE TERCEIROS - PESSOA FÍSICA	0.06.34.600.001	3.3.90.36.00	25.000,00			
	OUTROS SERVIÇOS DE TERCEIROS - PESSOA JURÍDICA	0.06.34.600.001	3.3.90.39.00	170.000,00			
	DESPEAS DE EXERCÍCIOS ANTERIORES	0.06.34.600.001	3.3.90.92.00	1.000,00			
Capacitação, Treinamento e Qualificação de Agentes Municipais RPPS	09.122.0901.2097.0000						25.000,00
3	DESPEAS CORREN'					25.000,00	
3	OUTRAS DESPEAS CORRENTES				25.000,00		
	DIÁRIAS - CIVIL	0.06.34.600.001	3.3.90.14.00	5.000,00			
	OUTROS SERVIÇOS DE TERCEIROS - PESSOA FÍSICA	0.06.34.600.001	3.3.90.36.00	10.000,00			
	OUTROS SERVIÇOS DE TERCEIROS - PESSOA JURÍDICA	0.06.34.600.001	3.3.90.39.00	10.000,00			
Remuneração de Pessoal Ativo dos Inativos e Pensionistas	09.122.0902.2098.0000						8.697.000,00
3	DESPEAS CORREN'					8.697.000,00	
1	PESSOAL E ENCARGOS SOCIAIS				8.267.000,00		
	Aposentadorias, Reserva Remunerada e Reformas	0.06.34.600.001	3.1.90.01.00	7.917.000,00			
	Pensões do RPPS e do Militar	0.06.34.600.001	3.1.90.03.00	350.000,00			
3	OUTRAS DESPEAS CORRENTES				430.000,00		
	Outros Benefícios Assistenciais do servidor e do militar	0.06.34.600.001	3.3.90.08.00	320.000,00			
	Outros Benefícios Assistenciais do servidor e do militar	0.06.34.600.001	3.3.90.08.00	100.000,00			
	INDENIZAÇÕES E RESTITUIÇÕES	0.06.34.600.001	3.3.90.93.00	10.000,00			

TOTAL

9.123.000,00



QUADRO AUXILIAR DE DETALHAMENTO DA DESPESA

PODER 03 FUNDOS
ORGÃO 06 FUNDO MUNICIPAL DE EDUCAÇÃO
UNIDADE 00 FUNDO MUNICIPAL DE EDUCAÇÃO

Aplicação Programada	Proj/Ativ	Finalidade	Categoria	Detalhada	Total Grupo	Total Categ.	Total Func.
F.R. - C.A.							
Reforma e/ou Ampliação do Ginásio Esportivo O Paulão	12.361.2702.1058.0000						1.000,00
4 DESPESAS DE CAPIT						1.000,00	
4 INVESTIMENTOS					1.000,00		
OBRAS E INSTALAÇÕES		0.05.24.250.005	4.4.90.51.00	1.000,00			
Manutenção das atividades do Ginásio de Esportes o PAULÃO	12.361.2702.2032.0000						3.000,00
3 DESPESAS CORREN'						3.000,00	
3 OUTRAS DESPESAS CORRENTES					3.000,00		
MATERIAL DE CONSUMO		0.05.24.250.005	3.3.90.30.00	1.000,00			
OUTROS SERVIÇOS DE TERCEIROS - PESSOA FÍSICA		0.05.24.250.005	3.3.90.36.00	1.000,00			
OUTROS SERVIÇOS DE TERCEIROS - PESSOA JURÍDICA		0.05.24.250.005	3.3.90.39.00	1.000,00			
Reforma e/ou Ampliação do Ginásio Esportivo O Paulão	27.812.2702.1058.0000						350.026,83
4 DESPESAS DE CAPIT						350.026,83	
4 INVESTIMENTOS					350.026,83		
OBRAS E INSTALAÇÕES		0.01.77.001.001	4.4.90.51.00	190.000,00			
OBRAS E INSTALAÇÕES		0.05.26.200.001	4.4.90.51.00	160.026,83			
Manutenção das atividades do Ginásio de Esportes o PAULÃO	27.812.2702.2032.0000						153.000,00
3 DESPESAS CORREN'						153.000,00	
3 OUTRAS DESPESAS CORRENTES					153.000,00		
MATERIAL DE CONSUMO		0.01.77.001.001	3.3.90.30.00	50.000,00			
MATERIAL DE CONSUMO		0.05.26.200.001	3.3.90.30.00	3.000,00			
OUTROS SERVIÇOS DE TERCEIROS - PESSOA FÍSICA		0.01.77.001.001	3.3.90.36.00	48.000,00			
OUTROS SERVIÇOS DE TERCEIROS - PESSOA FÍSICA		0.05.26.200.001	3.3.90.36.00	1.000,00			
OUTROS SERVIÇOS DE TERCEIROS - PESSOA JURÍDICA		0.01.77.001.001	3.3.90.39.00	50.000,00			
OUTROS SERVIÇOS DE TERCEIROS - PESSOA JURÍDICA		0.05.26.200.001	3.3.90.39.00	1.000,00			
TOTAL							507.026,83

507.026,83



PREFEITURA MUNICIPAL DE CONDADO
PRAÇA 11 DE NOVEMBRO, 88 - CNPJ:10150068/0001-00

Orçamento Programa - Exercício de 2021

Página 35

QUADRO AUXILIAR DE DETALHAMENTO DA DESPESA

PODER	03	FUNDOS							
ORGÃO	06	FUNDO MUNICIPAL DE EDUCAÇÃO							
UNIDADE	01	FUNDO MUNICIPAL DE EDUCAÇÃO							
Aplicacao Programada	Proj/Ativ	Finalidade	Categoria	Detalhada	TotalGrupo	Total Categ.	Total Func.		
F.R. - C.A.									
Aquisição de Equipamentos Diversos destinado ao FME	12.122.1201.1060.0000						20.000,00		
4 DESPESAS DE CAPIT						20.000,00			
4 INVESTIMENTOS					20.000,00				
EQUIPAMENTOS E MATERIAL PERMANENTE		0.01.77.001.001	4.4.90.52.00	20.000,00					
Manutenção das Atividades do Fundo Municipal de Educação	12.122.1201.2099.0000						574.000,00		
3 DESPESAS CORREN'						574.000,00			
3 OUTRAS DESPESAS CORRENTES					574.000,00				
DIÁRIAS - CIVIL		0.01.77.001.001	3.3.90.14.00	10.000,00					
MATERIAL DE CONSUMO		0.01.77.001.001	3.3.90.30.00	200.000,00					
Material, Bem ou Serviço para Distribuição Gratuita		0.01.77.001.001	3.3.90.32.00	80.000,00					
PASSAGENS E DESPESAS COM LOCOMOÇÃO		0.01.77.001.001	3.3.90.33.00	1.000,00					
SERVIÇOS DE CONSULTORIA		0.01.77.001.001	3.3.90.35.00	2.000,00					
OUTROS SERVIÇOS DE TERCEIROS - PESSOA FÍSICA		0.01.77.001.001	3.3.90.36.00	25.000,00					
OUTROS SERVIÇOS DE TERCEIROS - PESSOA JURÍDICA		0.01.77.001.001	3.3.90.39.00	250.000,00					
CONTRIBUIÇÕES PREVIDENCIÁRIAS - SERVIÇOS DE TERCEIROS		0.01.77.001.001	3.3.90.47.18	1.000,00					
INDENIZAÇÕES E RESTITUIÇÕES		0.01.77.001.001	3.3.90.93.00	5.000,00					
Remuneração de Pessoal Ativo do Fundo Municipal de Educação	12.122.1201.2100.0000						1.300.000,00		
3 DESPESAS CORREN'						1.300.000,00			
1 PESSOAL E ENCARGOS SOCIAIS					1.300.000,00				
CONTRATAÇÃO POR TEMPO DETERMINADO		0.01.77.001.001	3.1.90.04.00	426.000,00					
OBRIGAÇÕES PATRONAIS		0.01.77.001.001	3.1.90.04.15	94.000,00					
VENCIMENTOS E VANTAGENS FIXAS - PESSOAL CIVIL		0.01.77.001.001	3.1.90.11.00	619.000,00					
OBRIGAÇÕES PATRONAIS		0.01.77.001.001	3.1.90.13.00	80.000,00					
OBRIGAÇÕES PATRONAIS - INTRA-ORÇAMENTÁRIO		0.01.77.001.001	3.1.91.13.00	81.000,00					
Manutenção das Atividades do Programa Nacional de Alimentação Escolar - PNAE	12.306.1202.2101.0000						622.000,00		
3 DESPESAS CORREN'						622.000,00			
3 OUTRAS DESPESAS CORRENTES					622.000,00				
GÊNEROS DE ALIMENTAÇÃO		0.01.77.001.001	3.3.90.30.07	150.000,00					
GÊNEROS DE ALIMENTAÇÃO		0.05.27.200.002	3.3.90.30.07	472.000,00					
Apoio as Atividades ao Programa Nacion. de Transport. Escolar - Pnate	12.361.1203.2102.0000						79.000,00		
3 DESPESAS CORREN'						79.000,00			
3 OUTRAS DESPESAS CORRENTES					79.000,00				
MATERIAL DE CONSUMO		0.01.77.001.001	3.3.90.30.00	1.000,00					
MATERIAL DE CONSUMO		0.05.28.200.004	3.3.90.30.00	60.000,00					
OUTROS SERVIÇOS DE TERCEIROS - PESSOA FÍSICA		0.01.77.001.001	3.3.90.36.00	1.000,00					
OUTROS SERVIÇOS DE TERCEIROS - PESSOA FÍSICA		0.05.28.200.004	3.3.90.36.00	6.000,00					
OUTROS SERVIÇOS DE TERCEIROS - PESSOA JURÍDICA		0.01.77.001.001	3.3.90.39.00	1.000,00					
OUTROS SERVIÇOS DE TERCEIROS - PESSOA JURÍDICA		0.05.28.200.004	3.3.90.39.00	10.000,00					
Aquisição de Transporte pelo o Programa Caminho a Escola	12.361.1204.1061.0000						201.000,00		
4 DESPESAS DE CAPIT						201.000,00			
4 INVESTIMENTOS					201.000,00				
EQUIPAMENTOS E MATERIAL PERMANENTE		0.01.77.001.001	4.4.90.52.00	1.000,00					
EQUIPAMENTOS E MATERIAL PERMANENTE		0.05.31.200.008	4.4.90.52.00	100.000,00					
EQUIPAMENTOS E MATERIAL PERMANENTE		0.05.32.200.009	4.4.90.52.00	100.000,00					
Indenizações e Restituições Diversas	12.361.1205.0004.0000						20.000,00	20.000,00	
3 DESPESAS CORREN'						20.000,00			

**PREFEITURA MUNICIPAL DE CONDADO**

PRAÇA 11 DE NOVEMBRO, 88 - CNPJ:10150068/0001-00

Orçamento Programa - Exercício de 2021

Página 36

QUADRO AUXILIAR DE DETALHAMENTO DA DESPESA

PODER	03	FUNDOS						
ORÇÃO	06	FUNDO MUNICIPAL DE EDUCAÇÃO						
UNIDADE	01	FUNDO MUNICIPAL DE EDUCAÇÃO						
Aplicação Programada	Proj/Ativ	Finalidade	Categoria	Detalhada	TotalGrupo	Total Categ.	Total Func.	
			F.R. - C.A.					
Indenizações e Restituições Diversas	12.361.1205.0004.0000						20.000,00	
3 DESPESAS CORREN'						20.000,00		
3 OUTRAS DESPESAS CORRENTES					20.000,00			
INDENIZAÇÕES E RESTITUIÇÕES		0.05.21.200.099	3.3.90.93.00	20.000,00				
Aquisição de mobiliários diversos para as Escolas	12.361.1205.1062.0000						201.000,00	
4 DESPESAS DE CAPIT						201.000,00		
4 INVESTIMENTOS					201.000,00			
EQUIPAMENTOS E MATERIAL PERMANENTE		0.01.77.001.001	4.4.90.52.00	1.000,00				
EQUIPAMENTOS E MATERIAL PERMANENTE		0.05.21.200.099	4.4.90.52.00	200.000,00				
Aquisição de Transporte para a Rede de Ensino	12.361.1205.1063.0000						81.000,00	
4 DESPESAS DE CAPIT						81.000,00		
4 INVESTIMENTOS					81.000,00			
EQUIPAMENTOS E MATERIAL PERMANENTE		0.01.77.001.001	4.4.90.52.00	1.000,00				
EQUIPAMENTOS E MATERIAL PERMANENTE		0.05.21.200.099	4.4.90.52.00	80.000,00				
Aquisição de Equipamentos para as Escolas	12.361.1205.1064.0000						271.000,00	
4 DESPESAS DE CAPIT						271.000,00		
4 INVESTIMENTOS					271.000,00			
EQUIPAMENTOS E MATERIAL PERMANENTE		0.01.77.001.001	4.4.90.52.00	270.000,00				
EQUIPAMENTOS E MATERIAL PERMANENTE		0.05.24.250.005	4.4.90.52.00	1.000,00				
Construção, Ampliação e Reforma de Unidades de Ensino	12.361.1205.1065.0000						102.000,00	
4 DESPESAS DE CAPIT						102.000,00		
4 INVESTIMENTOS					102.000,00			
OBRAS E INSTALAÇÕES		0.01.77.001.001	4.4.90.51.00	1.000,00				
OBRAS E INSTALAÇÕES		0.05.21.200.099	4.4.90.51.00	50.000,00				
OBRAS E INSTALAÇÕES		0.05.24.250.005	4.4.90.51.00	1.000,00				
OBRAS E INSTALAÇÕES		0.05.26.200.001	4.4.90.51.00	50.000,00				
Aquisição de Placa Solar para as escolas	12.361.1205.1164.0000						26.000,00	
4 DESPESAS DE CAPIT						26.000,00		
4 INVESTIMENTOS					26.000,00			
EQUIPAMENTOS E MATERIAL PERMANENTE		0.01.77.001.001	4.4.90.52.00	25.000,00				
EQUIPAMENTOS E MATERIAL PERMANENTE		0.05.24.250.005	4.4.90.52.00	1.000,00				
Manutenção do Sistema de Iluminação Pública das Escolas	12.361.1205.2164.0000						11.000,00	
3 DESPESAS CORREN'						11.000,00		
3 OUTRAS DESPESAS CORRENTES					11.000,00			
MATERIAL DE CONSUMO		0.01.77.001.001	3.3.90.30.00	10.000,00				
MATERIAL DE CONSUMO		0.05.24.250.005	3.3.90.30.00	1.000,00				
Remuneração de Pessoal Ativo do Fundeb - 60%	12.361.1207.2107.0000						3.000,00	
3 DESPESAS CORREN'						3.000,00		
1 PESSOAL E ENCARGOS SOCIAIS					3.000,00			
CONTRATAÇÃO POR TEMPO DETERMINADO		0.01.77.001.001	3.1.90.04.00	1.000,00				
OBRIGAÇÕES PATRONAIS		0.01.77.001.001	3.1.90.04.15	1.000,00				
VENCIMENTOS E VANTAGENS FIXAS - PESSOAL CIVIL		0.01.77.001.001	3.1.90.11.00	1.000,00				
Remuneração de Pessoal Ativo do Fundeb - 40%	12.361.1207.2108.0000						11.000,00	
3 DESPESAS CORREN'						11.000,00		
1 PESSOAL E ENCARGOS SOCIAIS					11.000,00			
CONTRATAÇÃO POR TEMPO DETERMINADO		0.01.77.001.001	3.1.90.04.00	1.000,00				
VENCIMENTOS E VANTAGENS FIXAS - PESSOAL CIVIL		0.01.77.001.001	3.1.90.11.00	10.000,00				



PREFEITURA MUNICIPAL DE CONDADO
PRAÇA 11 DE NOVENBRO, 88 - CNPJ:10150068/0001-00

Orçamento Programa - Exercício de 2021

Página 37

QUADRO AUXILIAR DE DETALHAMENTO DA DESPESA

PODER	03	FUNDOS
ORGÃO	06	FUNDO MUNICIPAL DE EDUCAÇÃO
UNIDADE	01	FUNDO MUNICIPAL DE EDUCAÇÃO

Aplicação Programada	Proj/Ativ	Finalidade	Categoria	Detalhada	TotalGrupo	Total Categ.	Total Func.
		F.R. - C.A.					
Remuneração de Pessoal Ativo do Fundeb - 40%	12.361.1207.2108.0000						11.000,00
Manutenção das Atividades do Ensino Fundamental	12.361.1207.2109.0000					8.000,00	8.000,00
3 DESPESAS CORREN'						8.000,00	
3 OUTRAS DESPESAS CORRENTES					8.000,00		
OUTROS SERVIÇOS DE TERCEIROS - PESSOA FÍSICA		0.05.24.250.005	3.3.90.36.00	1.000,00			
OUTROS SERVIÇOS DE TERCEIROS - PESSOA FÍSICA		0.05.26.200.001	3.3.90.36.00	7.000,00			
Manutenção, Conserto e Conservação de Unidades Escolares	12.361.1207.2110.0000						3.000,00
3 DESPESAS CORREN'						3.000,00	
3 OUTRAS DESPESAS CORRENTES					3.000,00		
MATERIAL DE CONSUMO		0.01.77.001.001	3.3.90.30.00	1.000,00			
OUTROS SERVIÇOS DE TERCEIROS - PESSOA FÍSICA		0.01.77.001.001	3.3.90.36.00	1.000,00			
OUTROS SERVIÇOS DE TERCEIROS - PESSOA JURÍDICA		0.01.77.001.001	3.3.90.39.00	1.000,00			
Capacitação e Treinamento de Professores	12.361.1207.2111.0000						3.000,00
3 DESPESAS CORREN'						3.000,00	
3 OUTRAS DESPESAS CORRENTES					3.000,00		
MATERIAL DE CONSUMO		0.01.77.001.001	3.3.90.30.00	1.000,00			
OUTROS SERVIÇOS DE TERCEIROS - PESSOA FÍSICA		0.01.77.001.001	3.3.90.36.00	1.000,00			
OUTROS SERVIÇOS DE TERCEIROS - PESSOA JURÍDICA		0.01.77.001.001	3.3.90.39.00	1.000,00			
Gestão de Pessoal do Ensino Infantil - 60%	12.361.1207.2113.0000						1.000,00
3 DESPESAS CORREN'						1.000,00	
3 OUTRAS DESPESAS CORRENTES					1.000,00		
CONTRATAÇÃO POR TEMPO DETERMINADO - PESSOAL CIVIL		0.01.77.001.001	3.3.90.04.00	1.000,00			
Apoio as Atividades do Programa Estadual de Transporte Escolar - PETE	12.361.1209.2103.0000						54.000,00
3 DESPESAS CORREN'						54.000,00	
3 OUTRAS DESPESAS CORRENTES					54.000,00		
MATERIAL DE CONSUMO		0.02.29.200.006	3.3.90.30.00	39.000,00			
OUTROS SERVIÇOS DE TERCEIROS - PESSOA JURÍDICA		0.01.77.001.001	3.3.90.39.00	15.000,00			
Aquisição de Instrumentos Musicais para Bandas Marciais das Escolas	12.361.1210.1066.0000						30.000,00
4 DESPESAS DE CAPIT						30.000,00	
4 INVESTIMENTOS					30.000,00		
EQUIPAMENTOS E MATERIAL PERMANENTE		0.01.77.001.001	4.4.90.52.00	30.000,00			
Apoio as Bandas Marciais das Escolas Municipais	12.361.1210.2104.0000						70.000,00
3 DESPESAS CORREN'						70.000,00	
3 OUTRAS DESPESAS CORRENTES					70.000,00		
MATERIAL DE CONSUMO		0.01.77.001.001	3.3.90.30.00	30.000,00			
OUTROS SERVIÇOS DE TERCEIROS - PESSOA FÍSICA		0.01.77.001.001	3.3.90.36.00	20.000,00			
OUTROS SERVIÇOS DE TERCEIROS - PESSOA JURÍDICA		0.01.77.001.001	3.3.90.39.00	20.000,00			
Apoio ao Transporte Universitário	12.364.1206.2105.0000						470.000,00
3 DESPESAS CORREN'						470.000,00	
3 OUTRAS DESPESAS CORRENTES					470.000,00		
MATERIAL DE CONSUMO		0.01.01.001.001	3.3.90.30.00	70.000,00			
OUTROS SERVIÇOS DE TERCEIROS - PESSOA JURÍDICA		0.01.01.001.001	3.3.90.39.00	400.000,00			
Gestão de Pessoal do Ensino Infantil - 60%	12.365.1207.2113.0000						1.000,00



PREFEITURA MUNICIPAL DE CONDADO
PRAÇA 11 DE NOVEMBRO, 88 - CNPJ:10150068/0001-00

Orçamento Programa - Exercício de 2021

Página 38

QUADRO AUXILIAR DE DETALHAMENTO DA DESPESA

PODER 03 FUNDOS
ORGÃO 06 FUNDO MUNICIPAL DE EDUCAÇÃO
UNIDADE 01 FUNDO MUNICIPAL DE EDUCAÇÃO

Aplicacao Programada	Proj/Ativ	Finalidade	Categoria	Detalhada	TotalGrupo	Total Categ.	Total Func.
F.R. - C.A.							
Gestão de Pessoal do Ensino Infantil - 60%	12.365.1207.2113.0000						1.000,00
3 DESPESAS CORREN						1.000,00	
1 PESSOAL E ENCARGOS SOCIAIS					1.000,00		
VENCIMENTOS E VANTAGENS FIXAS - PESSOAL CIVIL		0.01.77.001.001	3.1.90.11.00	1.000,00			
Apoio as Creches destinado ao Brasil Carinhoso	12.365.1208.2106.0000						51.000,00
3 DESPESAS CORREN						51.000,00	
3 OUTRAS DESPESAS CORRENTES					51.000,00		
MATERIAL DE CONSUMO		0.01.77.001.001	3.3.90.30.00	1.000,00			
MATERIAL DE CONSUMO		0.05.30.200.007	3.3.90.30.00	10.000,00			
OUTROS SERVIÇOS DE TERCEIROS - PESSOA FÍSICA		0.01.77.001.001	3.3.90.36.00	1.000,00			
OUTROS SERVIÇOS DE TERCEIROS - PESSOA FÍSICA		0.05.30.200.007	3.3.90.36.00	3.000,00			
OUTROS SERVIÇOS DE TERCEIROS - PESSOA JURÍDICA		0.01.77.001.001	3.3.90.39.00	1.000,00			
OUTROS SERVIÇOS DE TERCEIROS - PESSOA JURÍDICA		0.05.30.200.007	3.3.90.39.00	35.000,00			
TOTAL							4.213.000,00

**PREFEITURA MUNICIPAL DE CONDADO**

PRAÇA 11 DE NOVEMBRO, 88 - CNPJ:10150068/0001-00

Orçamento Programa - Exercício de 2021

Página 39

QUADRO AUXILIAR DE DETALHAMENTO DA DESPESA

PODER 03 FUNDOS
ORGÃO 06 FUNDO MUNICIPAL DE EDUCAÇÃO
UNIDADE 02 FUNDEB

Aplicação Programada	Proj/Ativ	Finalidade	Categoria	Detalhada	Total Grupo	Total Categ.	Total Func.
		F.R. - C.A.					
Remuneração de Pessoal Ativo do Fundeb - 60%	12.361.1207.2107.0000						13.082.930,60
3 DESPESAS CORREN'						13.082.930,60	
1 PESSOAL E ENCARGOS SOCIAIS					13.082.930,60		
CONTRATAÇÃO POR TEMPO DETERMINADO		0.05.23.250.004	3.1.90.04.00	417.200,00			
CONTRATAÇÃO POR TEMPO DETERMINADO		0.05.24.250.005	3.1.90.04.00	378.800,00			
OBRIGAÇÕES PATRONAIS		0.05.25.250.004	3.1.90.04.15	177.000,00			
VENCIMENTOS E VANTAGENS FIXAS - PESSOAL CIVIL		0.05.23.250.004	3.1.90.11.00	8.637.800,00			
VENCIMENTOS E VANTAGENS FIXAS - PESSOAL CIVIL		0.05.25.250.004	3.1.90.11.00	519.200,00			
DESPESAS DE EXERCÍCIOS ANTERIORES		0.01.77.001.001	3.1.90.92.00	7.930,60			
INDENIZAÇÕES E RESTITUIÇÕES TRABALHISTAS		0.01.77.001.001	3.1.90.94.00	5.000,00			
OBRIGAÇÕES PATRONAIS - INTRA-ORÇAMENTÁRIO		0.01.77.001.001	3.1.91.13.00	232.000,00			
OBRIGAÇÕES PATRONAIS - INTRA-ORÇAMENTÁRIO		0.05.23.250.004	3.1.91.13.00	2.295.400,00			
OBRIGAÇÕES PATRONAIS - INTRA-ORÇAMENTÁRIO		0.05.25.250.004	3.1.91.13.00	412.600,00			
Remuneração de Pessoal Ativo do Fundeb - 40%	12.361.1207.2108.0000						2.753.000,00
3 DESPESAS CORREN'						2.753.000,00	
1 PESSOAL E ENCARGOS SOCIAIS					2.753.000,00		
CONTRATAÇÃO POR TEMPO DETERMINADO		0.01.77.001.001	3.1.90.04.00	1.000,00			
CONTRATAÇÃO POR TEMPO DETERMINADO		0.05.24.250.005	3.1.90.04.00	466.000,00			
CONTRATAÇÃO POR TEMPO DETERMINADO		0.05.25.250.005	3.1.90.04.00	2.000,00			
OBRIGAÇÕES PATRONAIS		0.01.77.001.001	3.1.90.04.15	1.000,00			
OBRIGAÇÕES PATRONAIS		0.05.24.250.005	3.1.90.04.15	1.000,00			
OBRIGAÇÕES PATRONAIS		0.05.25.250.005	3.1.90.04.15	101.000,00			
VENCIMENTOS E VANTAGENS FIXAS - PESSOAL CIVIL		0.01.77.001.001	3.1.90.11.00	1.000,00			
VENCIMENTOS E VANTAGENS FIXAS - PESSOAL CIVIL		0.05.24.250.005	3.1.90.11.00	1.644.000,00			
VENCIMENTOS E VANTAGENS FIXAS - PESSOAL CIVIL		0.05.25.250.005	3.1.90.11.00	2.000,00			
DESPESAS DE EXERCÍCIOS ANTERIORES		0.01.77.001.001	3.1.90.92.00	10.000,00			
INDENIZAÇÕES E RESTITUIÇÕES TRABALHISTAS		0.01.77.001.001	3.1.90.94.00	4.000,00			
OBRIGAÇÕES PATRONAIS - INTRA-ORÇAMENTÁRIO		0.01.77.001.001	3.1.91.13.00	1.000,00			
OBRIGAÇÕES PATRONAIS - INTRA-ORÇAMENTÁRIO		0.05.24.250.005	3.1.91.13.00	346.800,00			
OBRIGAÇÕES PATRONAIS - INTRA-ORÇAMENTÁRIO		0.05.25.250.005	3.1.91.13.00	172.200,00			
Manutenção das Atividades do Ensino Fundamental	12.361.1207.2109.0000						924.000,00
3 DESPESAS CORREN'						924.000,00	
3 OUTRAS DESPESAS CORRENTES					924.000,00		
DIÁRIAS - CIVIL		0.01.77.001.001	3.3.90.14.00	2.000,00			
AUXÍLIO FINANCEIRO A ESTUDANTE		0.01.77.001.001	3.3.90.18.00	2.000,00			
MATERIAL DE CONSUMO		0.01.77.001.001	3.3.90.30.00	178.000,00			
MATERIAL DE CONSUMO		0.05.24.250.005	3.3.90.30.00	1.000,00			
MATERIAL DE CONSUMO		0.05.26.200.001	3.3.90.30.00	148.000,00			
OUTROS SERVIÇOS DE TERCEIROS - PESSOA FÍSICA		0.01.77.001.001	3.3.90.36.00	20.000,00			
OUTROS SERVIÇOS DE TERCEIROS - PESSOA JURÍDICA		0.01.77.001.001	3.3.90.39.00	450.000,00			
OUTROS SERVIÇOS DE TERCEIROS - PESSOA JURÍDICA		0.05.24.250.005	3.3.90.39.00	1.000,00			
OUTROS SERVIÇOS DE TERCEIROS - PESSOA JURÍDICA		0.05.26.200.001	3.3.90.39.00	120.000,00			
DESPESAS DE EXERCÍCIOS ANTERIORES		0.01.77.001.001	3.3.90.92.00	1.000,00			
INDENIZAÇÕES E RESTITUIÇÕES		0.01.77.001.001	3.3.90.93.00	1.000,00			
Manutenção, Conserto e Conservação de Unidades Escolares	12.361.1207.2110.0000						110.000,00
3 DESPESAS CORREN'						110.000,00	
3 OUTRAS DESPESAS CORRENTES					110.000,00		
MATERIAL DE CONSUMO		0.05.26.200.001	3.3.90.30.00	20.000,00			
OUTROS SERVIÇOS DE TERCEIROS - PESSOA FÍSICA		0.05.26.200.001	3.3.90.36.00	30.000,00			
OUTROS SERVIÇOS DE TERCEIROS - PESSOA JURÍDICA		0.05.26.200.001	3.3.90.39.00	60.000,00			
Capacitação e Treinamento de Professores	12.361.1207.2111.0000						164.973,17
3 DESPESAS CORREN'						164.973,17	

164.973,17

**PREFEITURA MUNICIPAL DE CONDADO**

PRAÇA 11 DE NOVEMBRO, 88 - CNPJ:10150068/0001-00

Orçamento Programa - Exercício de 2021

Página 40

QUADRO AUXILIAR DE DETALHAMENTO DA DESPESA

PODER 03 FUNDOS
ORGÃO 06 FUNDO MUNICIPAL DE EDUCAÇÃO
UNIDADE 02 FUNDEB

Aplicação Programada	Proj/Ativ	Finalidade	Categoria	Detalhada	Total Grupo	Total Categ.	Total Func.
		F.R. - C.A.					
Capacitação e Treinamento de Professores	12.361.1207.2111.0000						164.973,17
3 DESPESAS CORREN						164.973,17	
3 OUTRAS DESPESAS CORRENTES					164.973,17		
MATERIAL DE CONSUMO		0.05.26.200.001	3.3.90.30.00	10.000,00			
OUTROS SERVIÇOS DE TERCEIROS - PESSOA FÍSICA		0.05.26.200.001	3.3.90.36.00	10.000,00			
OUTROS SERVIÇOS DE TERCEIROS - PESSOA JURÍDICA		0.05.26.200.001	3.3.90.39.00	144.973,17			
Aquisição de Material Didático-Escolares	12.361.1207.2112.0000						150.000,00
3 DESPESAS CORREN						150.000,00	
3 OUTRAS DESPESAS CORRENTES					150.000,00		
Material, Bem ou Serviço para Distribuição Gratuita		0.01.77.001.001	3.3.90.32.00	150.000,00			
Gestão de Pessoal do Ensino Infantil - 60%	12.365.1207.2113.0000						220.353,46
3 DESPESAS CORREN						220.353,46	
1 PESSOAL E ENCARGOS SOCIAIS					220.353,46		
CONTRATAÇÃO POR TEMPO DETERMINADO		0.05.23.250.004	3.1.90.04.00	10.000,00			
OBRIGAÇÕES PATRONAIS		0.01.77.001.001	3.1.90.04.15	15.000,00			
VENCIMENTOS E VANTAGENS FIXAS - PESSOAL CIVIL		0.05.23.250.004	3.1.90.11.00	10.000,00			
OBRIGAÇÕES PATRONAIS - INTRA-ORÇAMENTÁRIO		0.01.77.001.001	3.1.91.13.00	185.353,46			
Manutenção das Ações do Ensino Infantil	12.365.1207.2114.0000						3.000,00
3 DESPESAS CORREN						3.000,00	
3 OUTRAS DESPESAS CORRENTES					3.000,00		
MATERIAL DE CONSUMO		0.01.77.001.001	3.3.90.30.00	1.000,00			
OUTROS SERVIÇOS DE TERCEIROS - PESSOA FÍSICA		0.01.77.001.001	3.3.90.36.00	1.000,00			
OUTROS SERVIÇOS DE TERCEIROS - PESSOA JURÍDICA		0.01.77.001.001	3.3.90.39.00	1.000,00			
TOTAL							17.408.257,23



PREFEITURA MUNICIPAL DE CONDADO
PRAÇA 11 DE NOVEMBRO, 88 - CNPJ:10150068/0001-00

Orçamento Programa - Exercício de 2021

Página 41

QUADRO AUXILIAR DE DETALHAMENTO DA DESPESA

PODER	03	FUNDOS							
ORGÃO	07	FUNDO MUNICIPAL DE CULTURA							
UNIDADE	00	FUNDO MUNICIPAL DE CULTURA							
Aplicacao Programada	Proj/Ativ	Finalidade	Categoria	Detalhada	TotalGrupo	Total Categ.	Total Func.		
F.R. - C.A.									
Aquisição de Equipamentos Diversos para o Fundo Municipal de Cultura	13.122.1301.1067.0000						10.000,00		
4 DESPESAS DE CAPIT						10.000,00			
4 INVESTIMENTOS					10.000,00				
EQUIPAMENTOS E MATERIAL PERMANENTE		0.01.01.001.001	4.4.90.52.00	10.000,00					
Remuneração de Pessoal Ativo do Fundo Municipal de Cultura	13.122.1301.2115.0000						4.000,00		
3 DESPESAS CORREN'						4.000,00			
1 PESSOAL E ENCARGOS SOCIAIS					4.000,00				
CONTRATAÇÃO POR TEMPO DETERMINADO		0.01.01.001.001	3.1.90.04.00	1.000,00					
VENCIMENTOS E VANTAGENS FIXAS - PESSOAL CIVIL		0.01.01.001.001	3.1.90.11.00	1.000,00					
OBRIGAÇÕES PATRONAIS		0.01.01.001.001	3.1.90.13.00	1.000,00					
OBRIGAÇÕES PATRONAIS - INTRA-ORÇAMENTÁRIO		0.01.01.001.001	3.1.91.13.00	1.000,00					
Manutenção das Atividades Gerais do Fundo Municipal de Cultura	13.122.1301.2116.0000						35.000,00		
3 DESPESAS CORREN'						35.000,00			
3 OUTRAS DESPESAS CORRENTES					35.000,00				
DIÁRIAS - CIVIL		0.01.01.001.001	3.3.90.14.00	5.000,00					
MATERIAL DE CONSUMO		0.01.01.001.001	3.3.90.30.00	5.000,00					
OUTROS SERVIÇOS DE TERCEIROS - PESSOA FÍSICA		0.01.01.001.001	3.3.90.36.00	9.000,00					
OUTROS SERVIÇOS DE TERCEIROS - PESSOA JURÍDICA		0.01.01.001.001	3.3.90.39.00	15.000,00					
CONTRIBUIÇÕES PREVIDENCIÁRIAS - SERVIÇOS DE TERCEIROS		0.01.01.001.001	3.3.90.47.18	1.000,00					
Apoio as Atividades Festivas e Culturais do Cavalo Marinho	13.392.1302.2117.0000						68.000,00		
3 DESPESAS CORREN'						68.000,00			
3 OUTRAS DESPESAS CORRENTES					68.000,00				
MATERIAL DE CONSUMO		0.01.01.001.001	3.3.90.30.00	8.000,00					
PREMIAÇÕES CULTURAIS, ARTÍSTICAS, CIENTÍFICAS, DESPORTI		0.01.01.001.001	3.3.90.31.00	15.000,00					
Material, Bem ou Serviço para Distribuição Gratuita		0.01.01.001.001	3.3.90.32.00	5.000,00					
OUTROS SERVIÇOS DE TERCEIROS - PESSOA FÍSICA		0.01.01.001.001	3.3.90.36.00	20.000,00					
OUTROS SERVIÇOS DE TERCEIROS - PESSOA JURÍDICA		0.01.01.001.001	3.3.90.39.00	20.000,00					
Aquisição de Equipamentos Diversos para a Casa da Cultura	13.392.1303.1068.0000						15.000,00		
4 DESPESAS DE CAPIT						15.000,00			
4 INVESTIMENTOS					15.000,00				
EQUIPAMENTOS E MATERIAL PERMANENTE		0.01.01.001.001	4.4.90.52.00	15.000,00					
Reforma e/ou ampliação da Casa da Cultura	13.392.1303.1069.0000						15.000,00		
4 DESPESAS DE CAPIT						15.000,00			
4 INVESTIMENTOS					15.000,00				
OBRAS E INSTALAÇÕES		0.01.01.001.001	4.4.90.51.00	15.000,00					
Aquisição de Instrumentos Musicais	13.392.1303.1070.0000						15.000,00		
4 DESPESAS DE CAPIT						15.000,00			
4 INVESTIMENTOS					15.000,00				
EQUIPAMENTOS E MATERIAL PERMANENTE		0.01.01.001.001	4.4.90.52.00	15.000,00					
Apoio a Atividades Festivas e Culturais	13.392.1303.2118.0000						75.000,00	75.000,00	
3 DESPESAS CORREN'						75.000,00			

**PREFEITURA MUNICIPAL DE CONDADO**

PRAÇA 11 DE NOVEMBRO, 88 - CNPJ:10150068/0001-00

Orçamento Programa - Exercício de 2021

Página 42

QUADRO AUXILIAR DE DETALHAMENTO DA DESPESA

PODER 03 FUNDOS
ORGÃO 07 FUNDO MUNICIPAL DE CULTURA
UNIDADE 00 FUNDO MUNICIPAL DE CULTURA

Aplicação Programada	Proj/Ativ	Finalidade	Categoria	Detalhada	Total Grupo	Total Categ.	Total Func.
		F.R. - C.A.					
Apoio a Atividades Festivas e Culturais	13.392.1303.2118.0000						75.000,00
3 DESPESAS CORREN						75.000,00	
3 OUTRAS DESPESAS CORRENTES					75.000,00		
MATERIAL DE CONSUMO		0.01.01.001.001	3.3.90.30.00	20.000,00			
EXPLOSIVOS E MUNIÇÕES		0.01.01.001.001	3.3.90.30.05	25.000,00			
Material, Bem ou Serviço para Distribuição Gratuita		0.01.01.001.001	3.3.90.32.00	10.000,00			
OUTROS SERVIÇOS DE TERCEIROS - PESSOA FÍSICA		0.01.01.001.001	3.3.90.36.00	10.000,00			
OUTROS SERVIÇOS DE TERCEIROS - PESSOA JURÍDICA		0.01.01.001.001	3.3.90.39.00	10.000,00			
Apoio a Grupos de Teatro, Bandas Musicais e Marciai e Grupos	13.392.1303.2119.0000						51.000,00
3 DESPESAS CORREN						51.000,00	
3 OUTRAS DESPESAS CORRENTES					51.000,00		
MATERIAL DE CONSUMO		0.01.01.001.001	3.3.90.30.00	20.000,00			
PREMIAÇÕES CULTURAIS, ARTÍSTICAS, CIENTÍFICAS, DESPORTI		0.01.01.001.001	3.3.90.31.00	20.000,00			
Material, Bem ou Serviço para Distribuição Gratuita		0.01.01.001.001	3.3.90.32.00	1.000,00			
OUTROS SERVIÇOS DE TERCEIROS - PESSOA FÍSICA		0.01.01.001.001	3.3.90.36.00	5.000,00			
OUTROS SERVIÇOS DE TERCEIROS - PESSOA JURÍDICA		0.01.01.001.001	3.3.90.39.00	5.000,00			
Repasse de subvenção à Banda Filarmônica 28 de junho.	13.392.1303.2120.0000						24.000,00
3 DESPESAS CORREN						24.000,00	
3 OUTRAS DESPESAS CORRENTES					24.000,00		
SUBVENÇÕES SOCIAIS		0.01.01.001.001	3.3.50.43.00	24.000,00			
Promoção e Execução de Festividades Cívicas, Folclóricas, Artísticas e outros	13.392.1303.2121.0000						610.000,00
3 DESPESAS CORREN						610.000,00	
3 OUTRAS DESPESAS CORRENTES					610.000,00		
MATERIAL DE CONSUMO		0.01.01.001.001	3.3.90.30.00	10.000,00			
PREMIAÇÕES CULTURAIS, ARTÍSTICAS, CIENTÍFICAS, DESPORTI		0.01.01.001.001	3.3.90.31.00	10.000,00			
OUTROS SERVIÇOS DE TERCEIROS - PESSOA FÍSICA		0.01.01.001.001	3.3.90.36.00	70.000,00			
OUTROS SERVIÇOS DE TERCEIROS - PESSOA JURÍDICA		0.01.01.001.001	3.3.90.39.00	520.000,00			
Implantação e manutenção das atividades do Condado Musical	13.392.1303.2126.0000						85.000,00
3 DESPESAS CORREN						85.000,00	
3 OUTRAS DESPESAS CORRENTES					85.000,00		
MATERIAL DE CONSUMO		0.01.01.001.001	3.3.90.30.00	5.000,00			
OUTROS SERVIÇOS DE TERCEIROS - PESSOA FÍSICA		0.01.01.001.001	3.3.90.36.00	20.000,00			
OUTROS SERVIÇOS DE TERCEIROS - PESSOA JURÍDICA		0.01.01.001.001	3.3.90.39.00	60.000,00			
TOTAL							1.007.000,00

**PREFEITURA MUNICIPAL DE CONDADO**

PRAÇA 11 DE NOVEMBRO, 88 - CNPJ:10150068/0001-00

Orçamento Programa - Exercício de 2021

Página 43

QUADRO AUXILIAR DE DETALHAMENTO DA DESPESA

PODER	04	CONSÓRCIOS
ORGÃO	01	COMANAS
UNIDADE	01	SECRETARIA EXECUTIVA

Aplicação Programada	Proj/Ativ	Finalidade	Categoria	Detalhada	Total Grupo	Total Categ.	Total Func.
F.R. - C.A.							
Modernização da Estrutura do Comanas	04.122.0412.1086.0000						107,89
4 DESPESAS DE CAPIT						107,89	
4 INVESTIMENTOS					107,89		
EQUIPAMENTOS E MATERIAL PERMANENTE		0.06.33.130.001	4.4.90.52.00	107,89			
Aquisição de Veículos, Móveis, Máquinas e Equipamentos	04.122.0412.1087.0000						10.039,20
4 DESPESAS DE CAPIT						10.039,20	
4 INVESTIMENTOS					10.039,20		
EQUIPAMENTOS E MATERIAL PERMANENTE		0.06.33.130.001	4.4.90.52.00	10.039,20			
Manutenção das Atividades Administrativas do Comanas	04.122.0412.2122.0000						7.386,86
3 DESPESAS CORREN'						6.386,86	
1 PESSOAL E ENCARGOS SOCIAIS					4.369,40		
CONTRATAÇÃO POR TEMPO DETERMINADO		0.06.33.130.001	3.1.90.04.00	1.078,86			
VENCIMENTOS E VANTAGENS FIXAS - PESSOAL CIVIL		0.06.33.130.001	3.1.90.11.00	2.697,16			
OBRIGAÇÕES PATRONAIS		0.06.33.130.001	3.1.90.13.00	582,59			
DESPESAS DE EXERCÍCIOS ANTERIORES		0.06.33.130.001	3.1.90.92.00	10,79			
3 OUTRAS DESPESAS CORRENTES					2.017,46		
DIÁRIAS - CIVIL		0.06.33.130.001	3.3.90.14.00	53,94			
MATERIAL DE CONSUMO		0.06.33.130.001	3.3.90.30.00	107,89			
PREMIAÇÕES CULTURAIS, ARTÍSTICAS, CIENTÍFICAS, DESPORTI		0.06.33.130.001	3.3.90.31.00	43,15			
PASSAGENS E DESPESAS COM LOCOMOÇÃO		0.06.33.130.001	3.3.90.33.00	53,94			
SERVIÇOS DE CONSULTORIA		0.06.33.130.001	3.3.90.35.00	129,46			
OUTROS SERVIÇOS DE TERCEIROS - PESSOA FÍSICA		0.06.33.130.001	3.3.90.36.00	539,43			
OUTROS SERVIÇOS DE TERCEIROS - PESSOA JURÍDICA		0.06.33.130.001	3.3.90.39.00	1.078,86			
DESPESAS DE EXERCÍCIOS ANTERIORES		0.06.33.130.001	3.3.90.92.00	10,79			
4 DESPESAS DE CAPIT						1.000,00	
6 AMORTIZAÇÃO DA DÍVIDA					1.000,00		
PRINCIPAL DA DÍVIDA CONTRATUAL RESGATADA		0.06.33.130.001	4.6.90.71.00	1.000,00			
Manutenção do Núcleo Intermunicipal de Mobilidade	04.122.0412.2123.0000						1.467,26
3 DESPESAS CORREN'						1.251,49	
1 PESSOAL E ENCARGOS SOCIAIS					496,28		
VENCIMENTOS E VANTAGENS FIXAS - PESSOAL CIVIL		0.06.33.130.001	3.1.90.11.00	377,60			
OBRIGAÇÕES PATRONAIS		0.06.33.130.001	3.1.90.13.00	107,89			
DESPESAS DE EXERCÍCIOS ANTERIORES		0.06.33.130.001	3.1.90.92.00	10,79			
3 OUTRAS DESPESAS CORRENTES					755,21		
DIÁRIAS - CIVIL		0.06.33.130.001	3.3.90.14.00	10,79			
MATERIAL DE CONSUMO		0.06.33.130.001	3.3.90.30.00	10,79			
PASSAGENS E DESPESAS COM LOCOMOÇÃO		0.06.33.130.001	3.3.90.33.00	32,37			
SERVIÇOS DE CONSULTORIA		0.06.33.130.001	3.3.90.35.00	107,89			
OUTROS SERVIÇOS DE TERCEIROS - PESSOA FÍSICA		0.06.33.130.001	3.3.90.36.00	53,94			
OUTROS SERVIÇOS DE TERCEIROS - PESSOA JURÍDICA		0.06.33.130.001	3.3.90.39.00	539,43			
4 DESPESAS DE CAPIT						215,77	
4 INVESTIMENTOS					215,77		
EQUIPAMENTOS E MATERIAL PERMANENTE		0.06.33.130.001	4.4.90.52.00	215,77			
Manutenção da Junta Médica - Comanas	10.301.0412.2137.0000						3.624,99
3 DESPESAS CORREN'						3.624,99	
1 PESSOAL E ENCARGOS SOCIAIS					3.592,62		
VENCIMENTOS E VANTAGENS FIXAS - PESSOAL CIVIL		0.06.33.130.001	3.1.90.11.00	2.869,78			
OBRIGAÇÕES PATRONAIS		0.06.33.130.001	3.1.90.13.00	712,05			
DESPESAS DE EXERCÍCIOS ANTERIORES		0.06.33.130.001	3.1.90.92.00	10,79			



PREFEITURA MUNICIPAL DE CONDADO
PRAÇA 11 DE NOVEMBRO, 88 - CNPJ:10150068/0001-00

Orçamento Programa - Exercício de 2021

Página 44

QUADRO AUXILIAR DE DETALHAMENTO DA DESPESA

PODER 04 CONSÓRCIOS
ORGÃO 01 COMANAS
UNIDADE 01 SECRETARIA EXECUTIVA

Aplicação Programada	Proj/Ativ	Finalidade	Categoria	Detalhada	Total Grupo	Total Categ.	Total Func.
		F.R. - C.A.					
Manutenção da Junta Médica - Comanas	10.301.0412.2137.0000						3.624,99
3 DESPESAS CORREN'						3.624,99	
3 OUTRAS DESPESAS CORRENTES					32,37		
MATERIAL DE CONSUMO		0.06.33.130.001	3.3.90.30.00	10,79			
OUTROS SERVIÇOS DE TERCEIROS - PESSOA FÍSICA		0.06.33.130.001	3.3.90.36.00	10,79			
OUTROS SERVIÇOS DE TERCEIROS - PESSOA JURÍDICA		0.06.33.130.001	3.3.90.39.00	10,79			
Manutenção da Escola Pinto Ferreira de Adm. Pública	12.122.0412.2124.0000					53,94	53,94
3 DESPESAS CORREN'						53,94	
3 OUTRAS DESPESAS CORRENTES					53,94		
OUTROS SERVIÇOS DE TERCEIROS - PESSOA JURÍDICA		0.06.33.130.001	3.3.90.39.00	53,94			
Implantação e Gerenciamento do Resíduo Sólidos	15.452.0412.2138.0000						5.167,74
3 DESPESAS CORREN'						5.167,74	
1 PESSOAL E ENCARGOS SOCIAIS					668,89		
VENCIMENTOS E VANTAGENS FIXAS - PESSOAL CIVIL		0.06.33.130.001	3.1.90.11.00	539,43			
OBRIGAÇÕES PATRONAIS		0.06.33.130.001	3.1.90.13.00	118,67			
DESPESAS DE EXERCÍCIOS ANTERIORES		0.06.33.130.001	3.1.90.92.00	10,79			
3 OUTRAS DESPESAS CORRENTES					4.498,85		
DIÁRIAS - CIVIL		0.06.33.130.001	3.3.90.14.00	53,94			
MATERIAL DE CONSUMO		0.06.33.130.001	3.3.90.30.00	21,58			
PASSAGENS E DESPESAS COM LOCOMOÇÃO		0.06.33.130.001	3.3.90.33.00	53,94			
SERVIÇOS DE CONSULTORIA		0.06.33.130.001	3.3.90.35.00	1.078,86			
OUTROS SERVIÇOS DE TERCEIROS - PESSOA FÍSICA		0.06.33.130.001	3.3.90.36.00	53,94			
OUTROS SERVIÇOS DE TERCEIROS - PESSOA JURÍDICA		0.06.33.130.001	3.3.90.39.00	3.236,59			
Agência Regional de Licenciamento Ambiental	18.122.0412.2139.0000					722,84	722,84
3 DESPESAS CORREN'						722,84	
1 PESSOAL E ENCARGOS SOCIAIS					409,97		
VENCIMENTOS E VANTAGENS FIXAS - PESSOAL CIVIL		0.06.33.130.001	3.1.90.11.00	323,66			
OBRIGAÇÕES PATRONAIS		0.06.33.130.001	3.1.90.13.00	75,52			
DESPESAS DE EXERCÍCIOS ANTERIORES		0.06.33.130.001	3.1.90.92.00	10,79			
3 OUTRAS DESPESAS CORRENTES					312,87		
DIÁRIAS - CIVIL		0.06.33.130.001	3.3.90.14.00	21,58			
MATERIAL DE CONSUMO		0.06.33.130.001	3.3.90.30.00	21,58			
PASSAGENS E DESPESAS COM LOCOMOÇÃO		0.06.33.130.001	3.3.90.33.00	53,94			
SERVIÇOS DE CONSULTORIA		0.06.33.130.001	3.3.90.35.00	107,89			
OUTROS SERVIÇOS DE TERCEIROS - PESSOA FÍSICA		0.06.33.130.001	3.3.90.36.00	53,94			
OUTROS SERVIÇOS DE TERCEIROS - PESSOA JURÍDICA		0.06.33.130.001	3.3.90.39.00	53,94			
TOTAL							28.570,72



QUADRO AUXILIAR DE DETALHAMENTO DA DESPESA

PODER 04 CONSÓRCIOS
ORGÃO 01 COMANAS
UNIDADE 02 ESCOLA PINTO FERREIRA DE ADM PUBLICA - ESAP/COMANAS

Aplicação Programada	Proj/Ativ	Finalidade	Categoria	Detalhada	TotalGrupo	Total Categ.	Total Func.
Manutenção da Escola Pinto Ferreira de Adm. Pública	12.122.0412.2124.0000						151,06
3 DESPESAS CORREN						151,06	
3 OUTRAS DESPESAS CORRENTES					151,06		
DIÁRIAS - CIVIL		0.06.33.130.001	3.3.90.14.00	21,58			
MATERIAL DE CONSUMO		0.06.33.130.001	3.3.90.30.00	21,58			
SERVIÇOS DE CONSULTORIA		0.06.33.130.001	3.3.90.35.00	53,96			
OUTROS SERVIÇOS DE TERCEIROS - PESSOA FÍSICA		0.06.33.130.001	3.3.90.36.00	53,94			
TOTAL							151,06



PREFEITURA MUNICIPAL DE CONDADO
PRAÇA 11 DE NOVEMBRO, 88 - CNPJ:10150068/0001-00

Orçamento Programa - Exercício de 2021

Página 46

QUADRO AUXILIAR DE DETALHAMENTO DA DESPESA

PODER 04 CONSÓRCIOS
ORGÃO 01 COMANAS
UNIDADE 03 ESCOLA TECNICA PINTO FERREIRA - ESCOLA/COMANAS

Aplicação Programada	Proj/Ativ	Finalidade	Categoria	Detalhada	TotalGrupo	Total Categ.	Total Func.
Manutenção da Escola Técnica Pinto Ferreira	12.122.0412.2125.0000						237,34
3 DESPESAS CORREN'						237,34	
3 OUTRAS DESPESAS CORRENTES					237,34		
DIÁRIAS - CIVIL		0.06.33.130.001	3.3.90.14.00	53,94			
MATERIAL DE CONSUMO		0.06.33.130.001	3.3.90.30.00	21,58			
SERVIÇOS DE CONSULTORIA		0.06.33.130.001	3.3.90.35.00	53,94			
OUTROS SERVIÇOS DE TERCEIROS - PESSOA FÍSICA		0.06.33.130.001	3.3.90.36.00	53,94			
OUTROS SERVIÇOS DE TERCEIROS - PESSOA JURÍDICA		0.06.33.130.001	3.3.90.39.00	53,94			

TOTAL

237,34

**PREFEITURA MUNICIPAL DE CONDADO**

PRAÇA 11 DE NOVEMBRO, 88 - CNPJ:10150068/0001-00

Orçamento Programa - Exercício de 2021

QDD - Orçamento Criança e Adolescente (OCA)

Página 1 de 2

Entidade: 5 FUNDO MUN. DO DIREITO DA CRIANÇA E DO ADOLESCENTE

Função 08 Assistência Social
Subfunção 243 Assistência à Criança e ao Adolescente

Área de atuação 3.4 Assistência Social
Subárea de atuação 3.4.1 Assistência à Criança e ao Adolescente

Dotação				Tipo OCA	Índice de Proporcionalidade (A)	Dotação	
Ficha	Cód. Local	Func. Programática	Descrição Funcional			Valor Orçado (B)	Valor Ponderado (C = BxA)
Fonte de Rec.	Cód. Aplicação	Fonte STN	Categ. Econômica				
553	030300	08.243.0808.2093.0000	Remuneração de Pessoal Ativo do Fundo Municipal dos Direitos da Criança e do Adolescente	EXC	2.000,00	2.000,00	
001 011	001 001	1.001.0000	3.1.90.04.00				
554	030300	08.243.0808.2093.0000	Remuneração de Pessoal Ativo do Fundo Municipal dos Direitos da Criança e do Adolescente	EXC	2.000,00	2.000,00	
001 011	001 001	1.001.0000	3.1.90.11.00				
555	030300	08.243.0808.2093.0000	Remuneração de Pessoal Ativo do Fundo Municipal dos Direitos da Criança e do Adolescente	EXC	1.000,00	1.000,00	
001 011	001 001	1.001.0000	3.1.90.13.00				
556	030300	08.243.0808.2093.0000	Remuneração de Pessoal Ativo do Fundo Municipal dos Direitos da Criança e do Adolescente	EXC	1.000,00	1.000,00	
001 011	001 001	1.001.0000	3.1.91.13.00				
557	030300	08.243.0808.2094.0000	Manutenção das Atividades do Fundo Municipal dos Direitos da Criança e do Adolescente	EXC	1.000,00	1.000,00	
001 011	001 001	1.001.0000	3.3.90.14.00				
558	030300	08.243.0808.2094.0000	Manutenção das Atividades do Fundo Municipal dos Direitos da Criança e do Adolescente	EXC	1.000,00	1.000,00	
001 011	001 001	1.001.0000	3.3.90.30.00				
559	030300	08.243.0808.2094.0000	Manutenção das Atividades do Fundo Municipal dos Direitos da Criança e do Adolescente	EXC	1.000,00	1.000,00	
001 011	001 001	1.001.0000	3.3.90.36.00				
560	030300	08.243.0808.2094.0000	Manutenção das Atividades do Fundo Municipal dos Direitos da Criança e do Adolescente	EXC	1.000,00	1.000,00	
001 011	001 001	1.001.0000	3.3.90.39.00				
Total da Subárea						10.000,00	10.000,00



PREFEITURA MUNICIPAL DE CONDADO

PRAÇA 11 DE NOVENBRO, 88 - CNPJ:10150068/0001-00

Orçamento Programa - Exercício de 2021

QDD - Orçamento Criança e Adolescente (OCA)

Total Geral

10.000,00

10.000,00



