



LEI Nº 985, de 12 de dezembro de 2014.

Estima a receita e fixa a despesa do Município para o exercício financeiro de 2015.

A Prefeita do Município do Condado, Estado de Pernambuco, no uso da iniciativa prevista no art. 165 da Constituição Federal, faço saber que a C

CAPÍTULO I DAS DISPOSIÇÕES PRELIMINARES

Art. 1º. Esta Lei estima a receita do Município para o exercício financeiro de 2015, no montante de R\$ 63.048.000,00 (Sessenta e três milhões e quarenta e oito mil reais), e fixa a despesa em igual valor, compreendendo, nos termos do art. 165, § 5º, da Constituição:

I - O Orçamento Fiscal referente aos Poderes do Município, seus fundos, órgãos e entidades da Administração Pública direta e indireta, inclusive fundações instituídas e mantidas pelo Poder Público, e

II - O Orçamento da Seguridade Social, abrangendo todas as entidades e órgãos a ela vinculados, da Administração Pública Federal direta e indireta, bem como os fundos e fundações instituídos e mantidos pelo Poder Público.

CAPÍTULO II DOS ORÇAMENTOS FISCAIS E DA SEGURIDADE SOCIAL

Seção I Da Estimativa da Receita

Art. 2º. A receita orçamentária total é estimada R\$ 63.048.000,00 (Sessenta e três milhões e quarenta e oito mil reais) e desdobrada em:

I - Orçamento Fiscal: R\$ 50.104.000,00 (Cinquenta milhões cento e quatro mil reais);





II - Orçamento da Seguridade Social no valor de R\$ 12.994.000,00 (Doze milhões novecentos e noventa e quatro mil reais).

- a) R\$ 6.966.000,00 (Seis milhões, novecentos e sessenta e seis mil reais) compreendem receita de saúde;
- b) R\$ 705.000,00 (Setecentos e cinco mil reais) compreendem receita de assistência social;
- c) R\$ 5.323.000,00 (Cinco Milhão, trezentos e vinte e três mil reais) compreendem receita da previdência social;

Art. 3º. As receitas são estimadas por Categorias Econômicas, segundo a origem dos recursos, conforme o disposto no Anexo 02.

Seção II Da Fixação da Despesa

Art. 4º. A Despesa Orçamentária total, no mesmo valor da Receita, é fixada por função, Poderes e Órgãos, em R\$ 63.048.000,00 (Sessenta e três milhões e quarenta e oito mil reais) e desdobrada nos termos da Lei de Diretrizes Orçamentárias em:

I - Orçamento fiscal: R\$ 42.237.000,00 (Quarenta e dois milhões e duzentos e trinta e sete mil reais)

II - Orçamento da Seguridade Social, no valor de R\$ 20.811.000,00 (Vinte milhões e oitocentos e onze mil reais).

Seção III Da Distribuição da Receita e da Despesa

Art. 5º - A Despesa Total, fixada por Funções, Sub-funções, Projetos, Atividades e Operações dos Poderes e Órgãos, está discriminada nos Anexos 06 a 09 desta Lei, consoante disposições da Lei Federal nº. 4.320/64 e regulamentações específicas.





Art. 6º. As categorias econômicas e despesas por grupo estão demonstradas de forma analítica, individualizada por órgão, no Anexo 02 e consolidadas no Resumo da Natureza da Despesa.

CAPÍTULO III
Seção Única
Das Disposições Finais

Art. 7º. A utilização de dotações com origem de recursos em convênios ou operações de crédito fica condicionada à celebração dos instrumentos.

Art. 8º - A presente Lei entra em vigor na data de sua publicação, contando-se seus efeitos a partir de 1º Janeiro de 2015.

Art. 9º - Revogam-se as disposições em contrário.

Gabinete da Prefeita, 12 de dezembro de 2014.

Sandra Felix da Silva
-Prefeita-





PREFEITURA MUNICIPAL DE CONDAO

PRAÇA 11 DE NOVEMBRO, 88

10150068/0001-00

Exercício: 2015

RECEITA PREVISTA



Documento Assinado Digitalmente por: GEANE LOPES DE PAIVA
Acesse em: <https://stc.ce.gov.br/epp/validaDoc.seam> Código do documento: eb939df9-9feb-41ba-9b7f-ce28af80a736

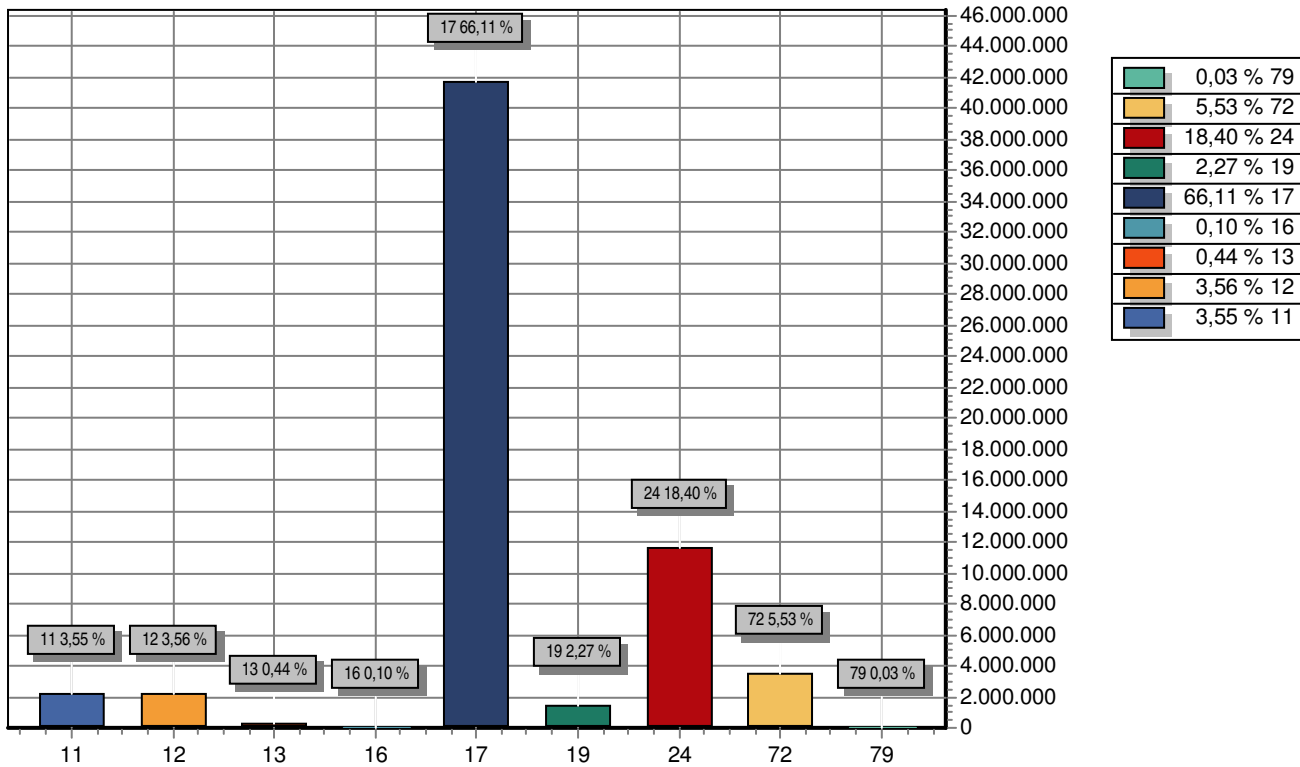

CODIGO		PREVISTO
11	RECEITA TRIBUTÁRIA	2.240.000,00
12	RECEITAS DE CONTRIBUIÇÕES	2.247.000,00
13	RECEITA PATRIMONIAL	280.000,00
16	RECEITA DE SERVIÇOS	62.000,00
17	TRANSFERÊNCIAS CORRENTES	41.682.000,00
19	OUTRAS RECEITAS CORRENTES	1.429.000,00
24	TRANSFERÊNCIAS DE CAPITAL	11.602.000,00
72	RECEITAS DE CONTRIBUIÇÕES	3.486.000,00
79	OUTRAS RECEITAS CORRENTES	20.000,00
TOTAL		63.048.000,00



PREFEITURA MUNICIPAL DE CONDADO

PRAÇA 11 DE NOVEMBRO, 88

10150068/0001-00

Exercício: 2015

DESPESA ORÇADA POR FUNÇÃO



Documento Assinado Digitalmente por: GEANE LOPES DE PAIVA
Acesse em: <https://stc.ce.gov.br/epp/validaDoc.seam> Código do documento: eb939d19-9feb-41ba-9b7f-ce28af80a736

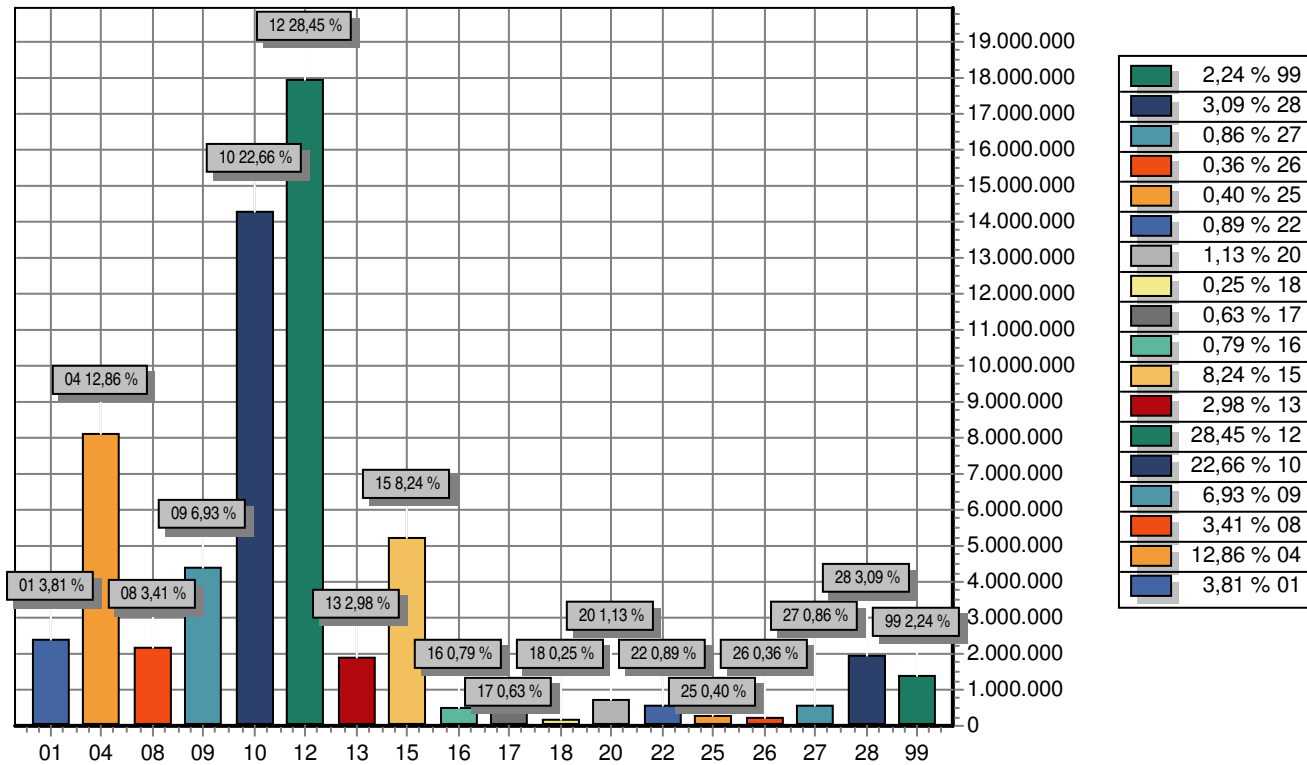

FUNÇÃO	DOTAÇÃO
01 Legislativa	2.400.000,00
04 Administração	8.106.000,00
08 Assistência Social	2.152.000,00
09 Previdência Social	4.372.000,00
10 Saúde	14.287.000,00
12 Educação	17.936.000,00
13 Cultura	1.877.000,00
15 Urbanismo	5.195.000,00
16 Habitação	500.000,00
17 Saneamento	400.000,00
18 Gestão Ambiental	160.000,00
20 Agricultura	715.000,00
22 Indústria	559.000,00
25 Energia	250.000,00
26 Transporte	230.000,00
27 Desporto e Lazer	544.000,00
28 Encargos Especiais	1.951.000,00
99 Reserva de Contingência	1.414.000,00
TOTAL	63.048.000,00



PREFEITURA MUNICIPAL DE CONDADO

PRAÇA 11 DE NOVIEMBRO, 88

10150068/0001-00

Exercício: 2015

DESPESA ORÇADA POR GRUPO



Documento Assinado Digitalmente por: GEANE LOPES DE PAIVA
Acesse em: <https://etce.tce.pe.gov.br/epp/validaDoc.seam> Código do documento: eb939d19-9feb-41ba-9b7f-ce28af80a736

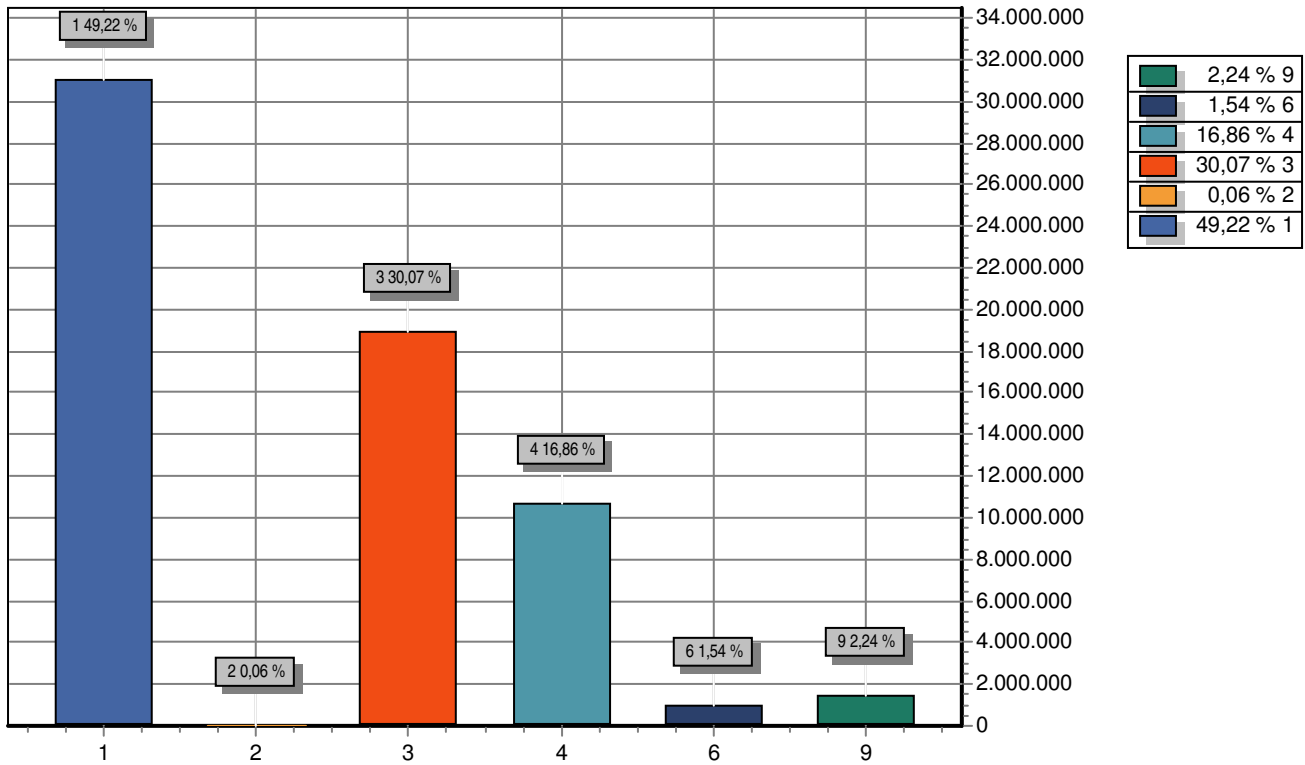

GRUPO	DOTAÇÃO
1 PESSOAL E ENCARGOS SOCIAIS	31.031.000,00
2 JUROS E ENCARGOS DA DIVIDA	40.000,00
3 OUTRAS DESPESAS CORRENTES	18.961.000,00
4 INVESTIMENTOS	10.632.000,00
6 AMORTIZAÇÃO DA DIVIDA	970.000,00
9 RESERVA DE CONTINGÊNCIA	1.414.000,00
TOTAL	63.048.000,00

**PREFEITURA MUNICIPAL DE CONDADO**

PRAÇA 11 DE NOVEMBRO, 88 - CNPJ:10150068/0001-00

Orçamento Programa - Exercício de 2015

EVOLUÇÃO DA RECEITA

(Inc.III, Art.22º)

Página 1

Lei: , Data:

Codigo	Discriminação	Receita Arrecadada			Receita Prevista	
		2011	2012	2013	2014	2015
1000.00.00	RECEITAS CORRENTES					
1100.00.00	RECEITA TRIBUTÁRIA	916.649,63	1.209.201,42	1.269.190,44	1.540.000,00	2.240.000,00
1200.00.00	RECEITAS DE CONTRIBUIÇÕES			1.077.197,25	2.875.000,00	2.247.000,00
1300.00.00	RECEITA PATRIMONIAL	63.118,75	47.636,16	140.989,21	192.000,00	280.000,00
1600.00.00	RECEITA DE SERVIÇOS	647.268,84	244,99		62.000,00	62.000,00
1700.00.00	TRANSFERÊNCIAS CORRENTES	30.461.610,26	32.853.594,08	36.011.255,42	47.606.000,00	46.182.600,00
1900.00.00	OUTRAS RECEITAS CORRENTES	109.093,13	74.304,21	56.324,59	1.869.000,00	1.429.000,00
	Sub Total	32.197.740,61	34.184.980,86	38.554.956,91	54.144.000,00	52.440.600,00
2000.00.00	RECEITAS DE CAPITAL					
2200.00.00	ALIENAÇÃO DE BENS				60.000,00	
2400.00.00	TRANSFERÊNCIAS DE CAPITAL	449.578,98	1.994.065,73	1.207.893,23	10.342.000,00	11.602.000,00
	Sub Total	449.578,98	1.994.065,73	1.207.893,23	10.402.000,00	11.602.000,00
7000.00.00	RECEITAS CORRENTES INTRA-ORÇAMENTÁRIAS					
7200.00.00	RECEITAS DE CONTRIBUIÇÕES			1.393.444,52	2.530.000,00	3.486.000,00
7300.00.00	RECEITA PATRIMONIAL					
7900.00.00	OUTRAS RECEITAS CORRENTES					20.000,00
	Sub Total	0,00	0,00	1.393.444,52	2.530.000,00	3.506.000,00
8000.00.00	RECEITAS DE CAPITAL INTRA-ORÇAMENTÁRIAS					
	Sub Total	0,00	0,00	0,00	0,00	0,00



**PREFEITURA MUNICIPAL DE CONDADO**

PRAÇA 11 DE NOVEMBRO, 88 - CNPJ:10150068/0001-00

Orçamento Programa - Exercício de 2015

EVOLUÇÃO DA RECEITA

(Inc.III, Art.22º)

Página 2

Lei: , Data:

Codigo	Discriminação	Receita Arrecadada			Receita Prevista	
		2011	2012	2013	2014	2015
9000.00.00	DEDUÇÃO DE RECEITAS					
9500.00.00	DEDUÇÃO DO FUNDEB	-3.184.945,69	-3.326.386,53	-3.604.374,77	-4.235.000,00	-4.500.600,00
	Sub Total	-3.184.945,69	-3.326.386,53	-3.604.374,77	-4.235.000,00	-4.500.600,00
TOTAL		29.462.373,90	32.852.660,06	37.551.919,89	62.841.000,00	63.048.000,00



**PREFEITURA MUNICIPAL DE CONDADO**

PRAÇA 11 DE NOVEMBRO, 88 - CNPJ:10150068/0001-00

Orçamento Programa - Exercício de 2015

EVOLUÇÃO DA DESPESA

(Inc. III, Art. 22)

Quadro 10

Página 1

Lei: , Data:

Codigo	Discriminação	DESPESA		
		Realizada 2013	Fixada 2014	Prevista 2015
DESPESAS CORRENTES				
3 1	PESSOAL E ENCARGOS SOCIAIS	26.184.996,34	31.800.000,00	31.031.000,00
3 2	JUROS E ENCARGOS DA DÍVIDA	33.239,32	40.000,00	40.000,00
3 3	OUTRAS DESPESAS CORRENTES	10.837.759,50	17.279.000,00	18.961.000,00
	Sub Total	37.055.995,16	49.119.000,00	50.032.000,00
DESPESAS DE CAPITAL				
4 4	INVESTIMENTOS	2.427.918,31	11.254.000,00	10.632.000,00
4 6	AMORTIZAÇÃO DA DÍVIDA	682.146,24	950.000,00	970.000,00
	Sub Total	3.110.064,55	12.204.000,00	11.602.000,00
RESERVA DE CONTINGÊNCIA				
9 9	RESERVA DE CONTINGÊNCIA		1.518.000,00	1.414.000,00
	Sub Total	0,00	1.518.000,00	1.414.000,00
	TOTAL	40.166.059,71	62.841.000,00	63.048.000,00

Documento Assinado Digitalmente por: GEANE LOPES DE PAIVA
Acesse em: <https://ecefce.pe.gov.br/epp/validarDoc.seam> Código do documento: ebf939df9-9feb-41ba-9b7f-ce28af80a736



ANÁLISE DO ENSINO - RECEITA PREVISTA

Cod Receita	Discriminação	Total Orçado	Obrig 25%	Fundamental	Infantil
RECEITA TRIBUTARIA					
1112.02.00.00	IMPOSTO SOBRE A PROPRIEDADE PREDIAL E TERRIT	400.000,00	100.000,00	60.000,00	40.000,00
1112.04.31.00	IMPOSTO DE RENDA RETIDO NAS FONTES SOBRE OS	800.000,00	200.000,00	120.000,00	80.000,00
1112.08.00.00	IMPOSTO SOBRE TRANSMISSÃO INTER VIVOS DE BEN	165.000,00	41.250,00	24.750,00	16.500,00
1113.05.00.00	IMPOSTO SOBRE SERVIÇOS DE QUALQUER NATUREZ	420.000,00	105.000,00	63.000,00	42.000,00
TRANSFERENCIAS DA UNIÃO					
1721.01.02.00	COTA-PARTE DO FUNDO DE PARTICIPAÇÃO DOS MUN	18.700.000,00	4.675.000,00	2.805.000,00	1.870.000,00
1721.01.05.00	COTA-PARTE DO IMPOSTO SOBRE A PROPRIEDADE T	5.000,00	1.250,00	750,00	500,00
1721.36.00.00	TRANSFERÊNCIA FINANCEIRA DO ICMS DESONERAÇÃO	8.000,00	2.000,00	1.200,00	800,00
TRANSFERENCIAS DO ESTADO					
1722.01.01.00	COTA-PARTE DO ICMS	3.100.000,00	775.000,00	465.000,00	310.000,00
1722.01.02.00	COTA-PARTE DO IPVA	680.000,00	170.000,00	102.000,00	68.000,00
1722.01.04.00	COTA-PARTE DO IPI SOBRE EXPORTAÇÃO	10.000,00	2.500,00	1.500,00	1.000,00
MULTAS E JUROS DE MORA DE IMPOSTOS					
1911.08.00.00	MULTAS E JUROS DE MORA DO IMPOSTO SOBRE A PI	30.000,00	7.500,00	4.500,00	3.000,00
RECEITA DA DÍVIDA ATIVA TRIBUTARIA					
1931.04.00.00	RECEITA DA DÍVIDA ATIVA DO IMPOSTO SOBRE A PR	500.000,00	125.000,00	75.000,00	50.000,00
Sub-Total		24.818.000,00	6.204.500,00	3.722.700,00	2.481.800,00
OUTRAS RECEITAS (100%)					
1325.01.02.00	RECEITA DE REMUNERAÇÃO DE DEPÓSITOS BAN	5.000,00	5.000,00		
1721.35.03.00	TRANSFERÊNCIAS DIRETAS DO FNDE REFERENT	500.000,00	500.000,00		
1721.35.04.00	TRANSFERÊNCIAS DIRETAS DO FNDE REFERENT	65.000,00	65.000,00		
1721.35.99.00	OUTRAS TRANSFERÊNCIAS DIRETAS DO FUNDO	180.000,00	180.000,00		
1722.99.02.00	PARTICIPAÇÃO NO TRANSPORTE ESCOLAR	25.000,00	25.000,00		
1724.01.00.00	TRANSFERÊNCIAS DE RECURSOS DO FUNDO DE	11.100.000,00	11.100.000,00		
1724.02.00.00	TRANSFERÊNCIAS DE RECURSOS DA COMPLEM	1.000.000,00	1.000.000,00		
2471.02.00.00	TRANSFERÊNCIAS DE CONVÊNIO DA UNIÃO DES	1.430.000,00	1.430.000,00		
Sub Total		14.305.000,00	14.305.000,00	0,00	0,00
TOTAL		39.123.000,00	20.509.500,00	3.722.700,00	2.481.800,00

ANÁLISE DO ENSINO - DESPESA FIXADA

Func Progra	Discriminação	Fixada	Fundamental	Infantil
Tipo:				
9510.00.00	DEDUÇÃO DO FUNDEB	4.500.600,00	4.500.600,00	0,00
Sub-Total:		4.500.600,00	4.500.600,00	0,00
Tipo: EF				
12.361.1203.2097.000	Manutenção das Atividades do Programa Nacional de Alimentação Escolar - PNAE	920.000,00	920.000,00	
12.361.1205.2099.000	Apoio as Atividades ao Programa Nacion. de Transport. Escolar - Pnate	170.000,00	170.000,00	
12.361.1206.2100.000	Apoio as ações do Programa Caminho a Escola - TRAN	70.000,00	70.000,00	
12.361.1207.1068.000	Aquisição de Acervo para a Biblioteca da Escola	15.000,00	15.000,00	
12.361.1207.2101.000	Implantação e Manutenção do Programa Nacional Biblioteca na Escola	6.000,00	6.000,00	
12.361.1209.1069.000	Aquisição de Transporte Escolar para a Rede de Ensino (P.A.R.)	365.000,00	365.000,00	



ANÁLISE DE APLICAÇÃO NO ENSINO

Documento Assinado Digitalmente por: GEANE LOPES DE PAIVA
Acesse em: <https://efce.tce.pe.gov.br/epp/validarDoc.seam> Código do Documento: 03390890854087102808736

Tipo: EF

12.361.1209.1070.000	Aquisição de mobiliários diversos para as Escolas (P.AR.)	25.000,00	25.000,00	
12.361.1209.1071.000	Aquisição de equipamentos e insumos para Instalação de Cozinhas nas Escolas (P.A.R)	250.000,00	250.000,00	
12.361.1211.1074.000	Aquisição de Veículos, Móveis, Máquinas e Equipamentos Diversos	100.000,00	100.000,00	
12.361.1211.2107.000	Manutenção das Atividades Gerais do FUNDEB	5.000,00	5.000,00	
12.361.1211.2108.000	Manutenção, Conserto e Conservação de Unidades Escolares	72.000,00	72.000,00	
12.361.1211.2109.000	Capacitação e Treinamento de Professores	350.000,00	350.000,00	
12.361.1212.1075.000	Construção, Ampliação e Reforma de Unidades de Ensino	300.000,00	300.000,00	
12.361.1213.2124.000	Aquisição de Material Didático-Escolares - PNLD	170.000,00	170.000,00	
12.361.1502.1081.000	Desapropriações de Imóveis destinado ao Ensino	150.000,00	150.000,00	
Sub-Total:		2.968.000,00	2.968.000,00	0,00

Tipo: EI

12.365.1209.1072.000	Aquisição de Brinquedos de Playground na Educação Infantil (P.A.R.)	318.000,00		318.000,00
12.365.1209.1073.000	Aquisição de equipamentos e insumos para Instalação de Cozinhas em Creches (P.A.R)	30.000,00		30.000,00
12.365.1209.2103.000	Manutenção das Atividades do Ensino Municipal. (P.A.R.)	12.000,00		12.000,00
12.365.1211.2110.000	Gestão de Pessoal do Ensino Infantil - 60%	11.000,00		11.000,00
12.365.1211.2111.000	Gestão de Pessoal do Ensino Infantil - 40%	6.000,00		6.000,00
12.365.1211.2112.000	Manutenção das Ações do Ensino Infantil	3.000,00		3.000,00
12.365.1212.1076.000	Construção, Ampliação e Reforma de Unidades de Ensino Infantil	30.000,00		30.000,00
Sub-Total:		410.000,00	0,00	410.000,00

Tipo: FM

12.361.1211.2105.000	Gestão Administrativa de Pessoal do Fundeb - 60%	9.950.000,00	9.950.000,00	
Sub-Total:		9.950.000,00	9.950.000,00	0,00

Tipo: FO

12.361.1211.2106.000	Gestão Administrativa de Pessoal do Fundeb - 40%	2.214.000,00	2.214.000,00	
12.361.1211.2107.000	Manutenção das Atividades Gerais do FUNDEB	475.000,00	475.000,00	
Sub-Total:		2.689.000,00	2.689.000,00	0,00

TOTAL		20.517.600,00	20.107.600,00	410.000,00
--------------	--	----------------------	----------------------	-------------------

Recursos de Auxílios, Subvenc e Contrib.	-14.305.000,00	-14.305.000,00	0,00
Total Liquido	6.212.600,00	5.802.600,00	410.000,00

Percentual Aplicado	25,03	93,40	6,60
---------------------	--------------	-------	------

ANÁLISE DO ENSINO - RETENÇÃO DO FUNDEB

Cod Receita	Discriminação	Previsão	%	Valor
1721.01.02.00	COTA-PARTE DO FUNDO DE PARTICIPAÇÃO DOS MUNICÍPIOS	18.700.000,00	20,00	3.740.000,00
1721.01.05.00	COTA-PARTE DO IMPOSTO SOBRE A PROPRIEDADE TERRITORIAL RURAL	5.000,00	20,00	1.000,00
1721.36.00.00	TRANSFERÊNCIA FINANCEIRA DO ICMS DESONERAÇÃO L.C. Nº 87/96	8.000,00	20,00	1.600,00



PREFEITURA MUNICIPAL DE CONDADO
PRAÇA 11 DE NOVEMBRO, 88 - CNPJ:10150068/0001-00

Orçamento Programa - Exercício de 2015

ANÁLISE DE APLICAÇÃO NO ENSINO

Quadro 16
Página 3
Lei: , Data:

Documento Assinado Digitalmente por: GEANELOPES DE PAIVA
Acesse em: https://br.cce.gov.br/validarDoc/seam/Ceig/cedo/identificacao/elemento: e59391f8-911b-4071-ce288-0a736

1722.01.01.00	COTA-PARTE DO ICMS	3.100.000,00	20,00	620.000,00
1722.01.02.00	COTA-PARTE DO IPVA	680.000,00	20,00	136.000,00
1722.01.04.00	COTA-PARTE DO IPI SOBRE EXPORTAÇÃO	10.000,00	20,00	2.000,00
TOTAL				4.500.600,00

ANÁLISE DO FUNDEB

Cod Receita		Previsão
1325.01.02.00	RECEITA DE REMUNERAÇÃO DE DEPÓSITOS BANCÁRIOS DE RECURSOS VI	5.000,00
1724.01.00.00	TRANSFERÊNCIAS DE RECURSOS DO FUNDO DE MANUTENÇÃO E DESENVOL	11.100.000,00
1724.02.00.00	TRANSFERÊNCIAS DE RECURSOS DA COMPLEMENTAÇÃO DA UNIÃO AO FUN	1.000.000,00
TOTAL		12.105.000,00

DESPESA COM MAGISTÉRIO (FM)

Cod Despesa	Discriminação	Previsão
12.361.1211.2105.0000	Gestão Administrativa de Pessoal do Fundeb - 60%	9.950.000,00
TOTAL		9.950.000,00

Percentual Previsto (Mínimo 60%)

82,28



ANÁLISE DA SAÚDE - RECEITA PREVISTA

Cod Receita	Discriminação	Total Orçado	Aplicações Obrigatórias 15%
RECEITA DE IMPOSTOS			
1112.02.00.00	IMPOSTO SOBRE A PROPRIEDADE PREDIAL E TERRITOF	400.000,00	60.000,00
1112.04.31.00	IMPOSTO DE RENDA RETIDO NAS FONTES SOBRE OS RE	800.000,00	120.000,00
1112.08.00.00	IMPOSTO SOBRE TRANSMISSÃO INTER VIVOS DE BENS I	165.000,00	24.750,00
IMPOSTO SOBRE SERVIÇOS DE QUALQUER NATUREZA			
1113.05.00.00	TRANSFERENCIAS DA UNIÃO	420.000,00	63.000,00
COTA-PARTE DO FUNDO DE PARTICIPAÇÃO DOS MUNICÍFI			
1721.01.02.00	COTA-PARTE DO IMPOSTO SOBRE A PROPRIEDADE TER	18.700.000,00	2.805.000,00
1721.01.05.00	TRANSFERÊNCIA FINANCEIRA DO ICMS DESONERAÇÃO L	5.000,00	750,00
1721.36.00.00	TRANSFERENCIAS DO ESTADO	8.000,00	1.200,00
COTA-PARTE DO ICMS			
1722.01.01.00	COTA-PARTE DO IPVA	3.100.000,00	465.000,00
1722.01.02.00	COTA-PARTE DO IPI SOBRE EXPORTAÇÃO	680.000,00	102.000,00
1722.01.04.00	MULTAS E JUROS DE MORA DE IMPOSTOS	10.000,00	1.500,00
MULTAS E JUROS DE MORA DO IMPOSTO SOBRE A PROI			
1911.08.00.00	RECEITA DA DÍVIDA ATIVA TRIBUTARIA	30.000,00	4.500,00
RECEITA DA DÍVIDA ATIVA DO IMPOSTO SOBRE A PROPFI			
1931.04.00.00	Sub Total - Aplicações Mínimas Obrigatórias 15%	500.000,00	75.000,00
Sub Total - Aplicações Mínimas Obrigatórias 15%		24.818.000,00	3.722.700,00
OUTRAS RECEITAS (100%)			
1325.01.03.00	RECEITA DE REMUNERAÇÃO DE DEPÓSITOS BANCÁR	5.000,00	5.000,00
1600.05.01.00	SERVIÇOS HOSPITALARES	20.000,00	20.000,00
1600.05.10.00	SERVIÇOS AMBULATORIAIS	12.000,00	12.000,00
1600.05.99.00	OUTROS SERVIÇOS DE SAÚDE	30.000,00	30.000,00
1721.33.11.01	PAB FIXO	700.000,00	700.000,00
1721.33.11.02	NÚCLEO DE APOIO A SAÚDE DA FAMÍLIA - NASF	245.000,00	245.000,00
1721.33.11.03	AGENTE COMUNITÁRIO DE SAÚDE - PACS	500.000,00	500.000,00
1721.33.11.04	PROGRAMA DE MELHORIA DO ACESSO E DA QUALID	467.000,00	467.000,00
1721.33.11.05	SAÚDE BUCAL - SB	350.000,00	350.000,00
1721.33.11.06	PROGRAMA SAÚDE DA FAMÍLIA - PSF	800.000,00	800.000,00
1721.33.11.07	PROGRAMA SAÚDE NA ESCOLA	84.000,00	84.000,00
1721.33.12.01	CEO - CENTRO DE ESPECIALIDADES ODONTOLÓGIC,	110.000,00	110.000,00
1721.33.12.02	FAEC SIA - MAMOGRAFIA PARA RASTREAMENTO	30.000,00	30.000,00
1721.33.12.03	SERVIÇO DE ATENDIMENTO MÓVEL ÀS URGÊNCIAS	165.000,00	165.000,00
1721.33.12.04	TETO MUN. DA MÉDIA E ALTA COMP. AMBULATORIAL	770.000,00	770.000,00
1721.33.12.05	TETO MUNICIPAL REDE CEGONHA	20.000,00	20.000,00
1721.33.13.01	PISO FIXO DE VIGILÂNCIA EM SAÚDE	300.000,00	300.000,00
1721.33.13.02	VIGILÂNCIA SANITÁRIA	50.000,00	50.000,00
1721.33.14.01	PROGRAMA DE ASSISTÊNCIA FARMACÊUTICA BÁSIC,	140.000,00	140.000,00
1721.33.99.00	OUTROS PROGRAMAS FINANC POR TRANSF. FUNDC	190.000,00	190.000,00
1722.33.00.00	TRANSFERÊNCIA DE RECURSOS DO ESTADO PARA F	300.000,00	300.000,00
2471.01.00.00	TRANSFERÊNCIAS DE CONVÊNIO DA UNIÃO PARA O S	1.678.000,00	1.678.000,00
Sub Total		6.966.000,00	6.966.000,00
TOTAL		31.784.000,00	10.688.700,00



ANÁLISE DA SAÚDE - DESPESA FIXADA

Func. Programática	Discriminação	Fixado à Aplicar
10.032.0407.2036.0000	Manutenção das Atividades dos Conselho Municipal de Saúde	6.000,00
10.032.1022.2050.0000	Apoio as Atividades do Conselho Municipal de Saúde	6.000,00
10.122.0401.2037.0000	Gestão Administrativa de Pessoal da Secretaria de Saúde	8.000,00
10.122.0401.2038.0000	Manutenção das Atividades Gerais da Secretaria de Saúde	20.000,00
10.122.0402.1011.0000	Aquisição de Móveis, Máquinas e Equipamentos Diversos	20.000,00
10.122.0410.2125.0000	Formação do Patrimônio do Servidor Público - PASEP	88.000,00
10.122.1002.2051.0000	Gestão Administrativa de Pessoal do Fundo Municipal de Saúde	4.090.000,00
10.122.1002.2052.0000	Manutenção das Atividades Gerais do Fundo Municipal de Saúde	794.000,00
10.122.1002.2053.0000	Distribuição Gratuita de Materiais, Bens e Serviços conforme Lei.	100.000,00
10.122.1023.1046.0000	Aquisição de Veículos, Ambulâncias, UTI Móvel, Móveis, Máquinas diversas	200.000,00
10.131.1003.2054.0000	Divulgação Institucional das Ações de Saúde	107.000,00
10.301.1001.2055.0000	Manutenção das Atividades Gerais da Programação da Atenção Básica	980.000,00
10.301.1004.2056.0000	Manutenção das Atividades dos PSF's	1.279.000,00
10.301.1005.1047.0000	Aquisição de Móveis, Equipamentos e Utensílios Diversos para o NASF.	50.000,00
10.301.1005.2057.0000	Manutenção das Atividades Gerais do NASF	245.000,00
10.301.1006.2058.0000	Manutenção das Atividades Gerais do PACS	840.000,00
10.301.1007.1048.0000	Aquisição de Equipamentos e Utensílios Diversos para a Saúde Bucal	50.000,00
10.301.1007.2059.0000	Manutenção das Atividades Gerais do SAÚDE BUCAL	502.000,00
10.301.1008.2060.0000	Manutenção do Programa Farmácia Básica	656.000,00
10.301.1013.2061.0000	Manutenção das Ações de Melhoria do Acesso e Qualidade da Atenção Básica - PMAQ	467.000,00
10.301.1017.2062.0000	Manutenção do Centro de atenção Psicossocial - CAPS	254.000,00
10.301.1018.2063.0000	Manutenção das Ações de Imunização Humana - Campanha de Vacinação	40.000,00
10.301.1020.2064.0000	Manutenção das atividades desenvolvidas pelo o Programa Saúde na Escola	84.000,00
10.301.1025.1155.0000	AQUISIÇÃO DE MÓVEIS, MÁQUINAS E EQUIPAMENTOS DIVERSOS PARA AS ATIVIDADES DC	10.000,00
10.301.1025.2300.0000	IMPLANTAÇÃO E MANUTENÇÃO DO PROJETO MAIS MÉDICOS	42.000,00
10.301.1026.1157.0000	Aquisição de Equipamentos para Academia da Saúde	30.000,00
10.302.1009.2065.0000	Manutenção das ações do Centro de Especialidade Odontológicas - CEO	200.000,00
10.302.1010.2066.0000	Manutenção das Atividades do SAMU	275.000,00
10.302.1011.2067.0000	Implementação das Ações da Rede Cegonha	20.000,00
10.302.1012.1049.0000	Aquisição de equipamentos Hospitalares e Ambulatoriais	300.000,00
10.302.1012.2068.0000	Manutenção das Atividades do Hospital	729.000,00
10.302.1019.2069.0000	Manutenção das Ações do Programa Mãe Coruja	17.000,00
10.303.1014.2070.0000	Manutenção das ações do Tratamento Fora do Domicílio - TFD	60.000,00
10.304.1015.2071.0000	Manutenção das Atividades vinculado aos serviços de Vigilância Sanitária	50.000,00
10.305.1016.2072.0000	Manutenção das Atividades de Vigilância Epidemiológica	188.000,00
10.451.1024.1050.0000	Construção, reforma e ampliação de Unidades Básicas de Saúde - UBS	800.000,00
10.451.1026.1156.0000	Construção da Academia da Saúde	180.000,00
10.451.1501.1023.0000	Construção, Ampliação e Restauração do Hospital Municipal	500.000,00

Total Despesa Fixada à Aplicar 14.287.000,00

DEDUÇÕES

(-) Despesa com Inativos e Pensionistas.	0,00
(-) Recursos de Auxílios, Subvenc e Contrib.	6.966.000,00
(+) Total Líquido	7.321.000,00

Percentual Fixado à Aplicar

29,50%



Código	Especificação	Previsão
1000.00.00.00	RECEITAS CORRENTES	
1100.00.00.00	RECEITA TRIBUTÁRIA	2.240.000,00
1200.00.00.00	RECEITAS DE CONTRIBUIÇÕES	2.247.000,00
1300.00.00.00	RECEITA PATRIMONIAL	280.000,00
1600.00.00.00	RECEITA DE SERVIÇOS	62.000,00
1700.00.00.00	TRANSFERÊNCIAS CORRENTES	46.182.600,00
1900.00.00.00	OUTRAS RECEITAS CORRENTES	1.429.000,00
9500.00.00.00	DEDUÇÃO DO FUNDEB	-4.500.600,00
1210.29.00.00	CONTRIBUIÇÕES PARA O REGIME PRÓPRIO DE PREVIDÊNCIA	-1.677.000,00
	TOTAL	46.263.000,00

Percentual de Gastos com Pessoal

Legislativo

Despesa com Pessoal 1.909.000,00

Deduções

Categoria	Tipo	Valor
3.1.90.91.00	NV	10.000,00
Total		10.000,00

Despesa Líquida: 1.899.000,00

Percentual Aplicado: 4,10 %

Executivo

Despesa com Pessoal 29.122.000,00

Deduções

Categoria	Tipo	Valor
3.1.90.01.00	PR	3.200.000,00
3.1.90.03.00	PR	320.000,00
3.1.90.05.00	PR	150.000,00
3.1.90.91.00	NV	911.000,00
3.1.90.92.00	FM	10.000,00
3.1.90.92.00	FO	10.000,00
3.1.90.92.00	NV	10.000,00
3.1.90.92.00	SD	6.000,00
3.1.90.94.00	FM	5.000,00
3.1.90.94.00	FO	4.000,00
3.1.90.94.00	NV	26.000,00
Total		4.652.000,00

Despesa Líquida: 24.470.000,00

Percentual Aplicado: 52,89 %



PREFEITURA MUNICIPAL DE CONDADO

PRAÇA 11 DE NOVENBRO, 88 - CNPJ:10150068/0001-00
Orçamento Programa - Exercício de 2015

DEMONSTRATIVO DA RECEITA E DESPESA SEGUNDO AS CATEGORIAS ECONOMICAS (Inc.II, §1º, Art.2º)

Anexo 01

Página 1

Lei: , Data:

RECEITA	R\$	R\$
RECEITAS CORRENTES		
RECEITA TRIBUTÁRIA	2.240.000,00	
RECEITAS DE CONTRIBUIÇÕES	2.247.000,00	
RECEITA PATRIMONIAL	280.000,00	
RECEITA DE SERVIÇOS	62.000,00	
TRANSFERÊNCIAS CORRENTES	46.182.600,00	
OUTRAS RECEITAS CORRENTES	1.429.000,00	
RECEITAS DE CONTRIBUIÇÕES	3.486.000,00	
OUTRAS RECEITAS CORRENTES	20.000,00	
DEDUÇÃO DO FUNDEB	-4.500.600,00	
SUB TOTAL		51.446.000,00
TOTAL		51.446.000,00
SUPERAVIT DO ORÇAMENTO CORRENTE		1.414.000,00
RECEITAS DE CAPITAL		
TRANSFERÊNCIAS DE CAPITAL	11.602.000,00	
SUB TOTAL		11.602.000,00
TOTAL		13.016.000,00

RESUMO

RECEITAS CORRENTES	52.440.600,00
RECEITAS DE CAPITAL	11.602.000,00
RECEITAS CORRENTES INTRA-ORÇAMENTÁRIAS	3.506.000,00
DEDUÇÃO DE RECEITAS	-4.500.600,00
TOTAL DE RECEITAS	63.048.000,00
TOTAL	63.048.000,00

DESPESA	R\$	R\$
DESPESAS CORRENTES		
PESSOAL E ENCARGOS SOCIAIS	31.031.000,00	
JUROS E ENCARGOS DA DÍVIDA	40.000,00	
OUTRAS DESPESAS CORRENTES	18.961.000,00	
SUB TOTAL		50.032.000,00
SUPERAVIT DO ORÇAMENTO CORRENTE		1.414.000,00
TOTAL		51.446.000,00
DESPESAS DE CAPITAL		
INVESTIMENTOS	10.632.000,00	
AMORTIZAÇÃO DA DÍVIDA	970.000,00	
SUB TOTAL		11.602.000,00
RESERVA DO RPPS	951.000,00	
RESERVA DE CONTINGENCIA	463.000,00	
TOTAL		13.016.000,00

RESUMO

DESPESAS CORRENTES	50.032.000,00
DESPESAS DE CAPITAL	11.602.000,00
RESERVA DE CONTINGÊNCIA	1.414.000,00
TOTAL DE DESPESA	63.048.000,00
TOTAL	63.048.000,00





PREFEITURA MUNICIPAL DE CONDADO

PRAÇA 11 DE NOVEEMBRO, 88 - CNPJ:10150068/0001-00

Orçamento Programa - Exercício de 2015

DEMONSTRATIVO DA RECEITA E DESPESA SEGUNDO AS CATEGORIAS ECONOMICAS

(Inc.II, §1º, Art.2º)

Anexo 01

Página 2

Lei: , Data:



**PREFEITURA MUNICIPAL DE CONDADO**

PRAÇA 11 DE NOVEMBRO, 88 - CNPJ:10150068/0001-00

Anexo 02

Página 1

Orçamento Programa - Exercício de 2015

RECEITAS SEGUNDAS AS CATEGORIAS ECONOMICAS

Lei: , Data:

Documento Assinado Digitalmente por: GEANE LOPES DE PATIVA
Acesse em: <https://ecef108.pe.gov.br/epp/validarDoc.seam> Código do documento: e8939d19-9feb-41ba-9b7f-ce28af80a736

Código	Especificação	F.R.	Desdobramento	SubCategoria Fonte	Categoria Econômica
1000.00.00	RECEITAS CORRENTES	0.000.000			52.440.600,00
1100.00.00	RECEITA TRIBUTÁRIA	0.000.000		2.240.000,00	
1110.00.00	IMPOSTOS	0.000.000		1.785.000,00	
1112.00.00	IMPOSTOS SOBRE O PATRIMÔNIO E A RENDA	0.000.000	1.365.000,00		
1112.02.00	IMPOSTO SOBRE A PROPRIEDADE PREDIAL E TERRITORIAL I	0.01.00	400.000,00		
1112.04.00	IMPOSTO SOBRE A RENDA E PROVENTOS DE QUALQUER NA	0.000.000	800.000,00		
1112.04.31	IMPOSTO DE RENDA RETIDO NAS FONTES SOBRE OS RENDI	0.01.00	800.000,00		
1112.08.00	IMPOSTO SOBRE TRANSMISSÃO INTER VIVOS DE BENS IMÓV	0.01.00	165.000,00		
1113.00.00	IMPOSTOS SOBRE A PRODUÇÃO E A CIRCULAÇÃO	0.000.000	420.000,00		
1113.05.00	IMPOSTO SOBRE SERVIÇOS DE QUALQUER NATUREZA	0.01.00	420.000,00		
1120.00.00	TAXAS	0.000.000		445.000,00	
1121.00.00	TAXAS PELO EXERCÍCIO DO PODER DE POLÍCIA	0.000.000	90.000,00		
1121.99.00	OUTRAS TAXAS PELO EXERCÍCIO DO PODER DE POLÍCIA	0.000.000	90.000,00		
1121.99.01	TAXA DE LICENÇA DE LOCAÇÃO	0.01.00	50.000,00		
1121.99.02	Taxa de Licença de Construção Civil	0.01.00	10.000,00		
1121.99.03	Taxa de Licença p/ Funcionamento	0.01.00	10.000,00		
1121.99.04	Taxa de Licença Diversas	0.01.00	20.000,00		
1122.00.00	TAXAS PELA PRESTAÇÃO DE SERVIÇOS	0.000.000	355.000,00		
1122.28.00	TAXA DE CEMITÉRIOS	0.01.00	5.000,00		
1122.99.00	OUTRAS TAXAS PELA PRESTAÇÃO DE SERVIÇOS	0.000.000	350.000,00		
1122.99.01	TAXA DE EXPEDIENTE	0.01.00	20.000,00		
1122.99.02	TAXA DE SERVIÇO URBANOS	0.01.00	200.000,00		
1122.99.03	TAXA DE SERVIÇOS DIVERSOS	0.01.00	10.000,00		
1122.99.04	TAXAS DE MERCADOS, FEIRAS E MATADOUROS	0.01.00	120.000,00		
1130.00.00	CONTRIBUIÇÃO DE MELHORIA	0.000.000		10.000,00	
1130.00.00	CONTRIBUIÇÃO DE MELHORIA	0.01.00	10.000,00		
1200.00.00	RECEITAS DE CONTRIBUIÇÕES	0.000.000		2.247.000,00	
1210.00.00	CONTRIBUIÇÕES SOCIAIS	0.000.000		1.677.000,00	
1210.29.00	CONTRIBUIÇÕES PARA O REGIME PRÓPRIO DE PREVIDÊNCIA	0.000.000	1.677.000,00		
1210.29.07	CONTRIBUIÇÃO DO SERVIDOR ATIVO CIVIL PARA O REGIME F	0.01.00	1.587.000,00		
1210.29.16	RECEITA DE RECOLHIMENTO DA CONTRIBUIÇÃO PATRONAL,	0.01.00	90.000,00		
1220.00.00	CONTRIBUIÇÕES DE INTERVENÇÃO NO DOMÍNIO ECONÔMICO	0.000.000		570.000,00	
1220.99.00	OUTRAS CONTRIBUIÇÕES ECONÔMICAS	0.000.000	570.000,00		
1220.99.01	CONTRIBUIÇÃO PARA CUSATEIO DOS SERVIÇOS DE ILUMINA	0.01.00	570.000,00		
1300.00.00	RECEITA PATRIMONIAL	0.000.000		280.000,00	
1320.00.00	RECEITAS DE VALORES MOBILIÁRIOS	0.000.000		280.000,00	
1325.00.00	REMUNERAÇÃO DE DEPÓSITOS BANCÁRIOS	0.000.000	160.000,00		
1325.01.00	REMUNERAÇÃO DE DEPÓSITOS DE RECURSOS VINCULADOS	0.000.000	160.000,00		
1325.01.02	RECEITA DE REMUNERAÇÃO DE DEPÓSITOS BANCÁRIOS DE F	0.01.00	5.000,00		
1325.01.03	RECEITA DE REMUNERAÇÃO DE DEPÓSITOS BANCÁRIOS DE F	0.01.00	5.000,00		
1325.01.99	RECEITA DE REMUNERAÇÃO DE OUTROS DEPÓSITOS BANCÁ	0.01.00	150.000,00		
1328.00.00	REMUNERAÇÃO DOS INVESTIMENTOS DO REGIME PRÓPRIO I	0.000.000	120.000,00		
1328.10.00	REMUNERAÇÃO DOS INVESTIMENTOS DO REGIME PRÓPRIO I	0.01.00	120.000,00		
1600.00.00	RECEITA DE SERVIÇOS	0.000.000		62.000,00	
1600.05.00	SERVIÇOS DE SAÚDE	0.000.000	62.000,00		
1600.05.01	SERVIÇOS HOSPITALARES	0.01.00	20.000,00		
1600.05.10	SERVIÇOS AMBULATORIAIS	0.01.00	12.000,00		
1600.05.99	OUTROS SERVIÇOS DE SAÚDE	0.01.00	30.000,00		
1700.00.00	TRANSFERÊNCIAS CORRENTES	0.000.000		46.182.600,00	
1720.00.00	TRANSFERÊNCIAS INTERGOVERNAMENTAIS	0.000.000		45.259.000,00	
1721.00.00	TRANSFERÊNCIAS DA UNIÃO	0.000.000	28.484.000,00		
1721.01.00	PARTICIPAÇÃO NA RECEITA DA UNIÃO	0.000.000	18.705.000,00		
1721.01.02	COTA-PARTE DO FUNDO DE PARTICIPAÇÃO DOS MUNICÍPIOS	0.01.00	18.700.000,00		
1721.01.05	COTA-PARTE DO IMPOSTO SOBRE A PROPRIEDADE TERRITC	0.01.00	5.000,00		
1721.22.00	TRANSFERÊNCIA DA COMPENSAÇÃO FINANCEIRA PELA EXPL	0.000.000	240.000,00		



PREFEITURA MUNICIPAL DE CONDADO

PRAÇA 11 DE NOVEMBRO, 88 - CNPJ:10150068/0001-00

Orçamento Programa - Exercício de 2015

RECEITAS SEGUNDAS AS CATEGORIAS ECONOMICAS

Anexo 02

Página 2

Lei: , Data:



Documento Assinado Digitalmente por: GEVANE LOPES DE PAIVA
Acesse em: <https://etce/etce.pe.gov.br/epp/validadoc.seam> Código do documento: ebf939df9-9feb-41ba-9b7f-ce28af80a736

Código	Especificação	F.R.	Desdobramento	SubCategoria Fonte	Categoria Econômica
1721.22.70	COTA-PARTE DO FUNDO ESPECIAL DO PETRÓLEO - FEP	0.01.00	240.000,00		
1721.33.00	TRANSFERÊNCIA DE RECURSOS DO SISTEMA ÚNICO DE SAÚDE	0.000.000	4.921.000,00		
1721.33.11	ATENÇÃO BÁSICA	0.01.00	700.000,00		
1721.33.11	ATENÇÃO BÁSICA	0.01.00	350.000,00		
1721.33.11	ATENÇÃO BÁSICA	0.01.00	84.000,00		
1721.33.11	ATENÇÃO BÁSICA	0.01.00	500.000,00		
1721.33.11	ATENÇÃO BÁSICA	0.01.00	467.000,00		
1721.33.11	ATENÇÃO BÁSICA	0.01.00	800.000,00		
1721.33.11	ATENÇÃO BÁSICA	0.01.00	245.000,00		
1721.33.12	ATENÇÃO DE MÉDIA E ALTA COMPLEXIDADE AMBULATORIAL	0.01.00	800.000,00		
1721.33.12	ATENÇÃO DE MÉDIA E ALTA COMPLEXIDADE AMBULATORIAL	0.01.00	165.000,00		
1721.33.12	ATENÇÃO DE MÉDIA E ALTA COMPLEXIDADE AMBULATORIAL	0.01.00	110.000,00		
1721.33.12	ATENÇÃO DE MÉDIA E ALTA COMPLEXIDADE AMBULATORIAL	0.01.00	20.000,00		
1721.33.13	VIGILÂNCIA EM SAÚDE	0.01.00	350.000,00		
1721.33.14	ASSISTÊNCIA FARMACÊUTICA	0.01.00	140.000,00		
1721.33.99	OUTROS PROGRAMAS FINANC POR TRANSF. FUNDO A FUNDO	0.01.00	190.000,00		
1721.34.00	TRANSFERÊNCIAS DE RECURSOS DO FUNDO NACIONAL DE DESENVOLVIMENTO SOCIAL	0.000.000	625.000,00		
1721.34.01	Serviços de Convivência e Fortalecimento de Vínculos - SCFV	0.01.00	234.000,00		
1721.34.02	Piso Básico Fixo - CRAS	0.01.00	101.000,00		
1721.34.03	Piso Fixo de Média Complexidade - PAEFI	0.01.00	78.000,00		
1721.34.04	BPC NA ESCOLA	0.01.00	5.000,00		
1721.34.06	RECEITAS IGD-BOLSA FAMÍLIA	0.01.00	180.000,00		
1721.34.07	RECEITAS IGD-SUAS	0.01.00	27.000,00		
1721.35.00	TRANSFERÊNCIAS DE RECURSOS DO FUNDO NACIONAL DO DESENVOLVIMENTO SOCIAL	0.000.000	1.405.000,00		
1721.35.01	TRANSFERÊNCIAS DO SALÁRIO-EDUCAÇÃO	0.01.00	660.000,00		
1721.35.03	TRANSFERÊNCIAS DIRETAS DO FNDE REFERENTES AO PROI	0.01.00	500.000,00		
1721.35.04	TRANSFERÊNCIAS DIRETAS DO FNDE REFERENTES AO PROI	0.01.00	65.000,00		
1721.35.99	OUTRAS TRANSFERÊNCIAS DIRETAS DO FUNDO NACIONAL DE DESENVOLVIMENTO SOCIAL	0.01.00	180.000,00		
1721.36.00	TRANSFERÊNCIA FINANCEIRA DO ICMS DESONERAÇÃO L.C. Nº 11/2006	0.01.00	8.000,00		
1721.99.00	OUTRAS TRANSFERÊNCIAS DA UNIÃO	0.000.000	2.580.000,00		
1721.99.02	APOIO FINANCEIRO AOS MUNICÍPIO-AFM	0.01.00	600.000,00		
1721.99.99	DEMAIS TRANSFERÊNCIAS DA UNIÃO	0.01.00	1.980.000,00		
1722.00.00	TRANSFERÊNCIAS DOS ESTADOS	0.000.000	4.675.000,00		
1722.01.00	PARTICIPAÇÃO NA RECEITA DOS ESTADOS	0.000.000	3.820.000,00		
1722.01.01	COTA-PARTE DO ICMS	0.01.00	3.100.000,00		
1722.01.02	COTA-PARTE DO IPVA	0.01.00	680.000,00		
1722.01.04	COTA-PARTE DO IPI SOBRE EXPORTAÇÃO	0.01.00	10.000,00		
1722.01.13	COTA-PARTE DA CONTRIBUIÇÃO DE INTERVENÇÃO NO DOMÍNIO	0.01.00	30.000,00		
1722.33.00	TRANSFERÊNCIA DE RECURSOS DO ESTADO PARA PROGRAMA DE DESENVOLVIMENTO SOCIAL	0.01.00	300.000,00		
1722.99.00	OUTRAS TRANSFERÊNCIAS DOS ESTADOS	0.000.000	555.000,00		
1722.99.01	PARTICIPAÇÃO NO FDS	0.01.00	30.000,00		
1722.99.02	PARTICIPAÇÃO NO TRANSPORTE ESCOLAR	0.01.00	25.000,00		
1722.99.03	OUTRAS TRANSFERÊNCIAS DOS ESTADOS	0.01.00	500.000,00		
1724.00.00	TRANSFERÊNCIAS MULTIGOVERNAMENTAIS	0.000.000	12.100.000,00		
1724.01.00	TRANSFERÊNCIAS DE RECURSOS DO FUNDO DE MANUTENÇÃO E DESENVOLVIMENTO DEB	0.01.00	11.100.000,00		
1724.02.00	TRANSFERÊNCIAS DE RECURSOS DA COMPLEMENTAÇÃO DA MANUTENÇÃO	0.01.00	1.000.000,00		
1760.00.00	TRANSFERÊNCIAS DE CONVÊNIOS	0.000.000		923.600,00	
1761.00.00	TRANSFERÊNCIAS DE CONVÊNIOS DA UNIÃO E DE SUAS ENTIDADES	0.000.000	923.600,00		
1761.99.00	OUTRAS TRANSFERÊNCIAS DE CONVÊNIOS DA UNIÃO	0.01.00	923.600,00		
1900.00.00	OUTRAS RECEITAS CORRENTES	0.000.000		1.429.000,00	
1910.00.00	MULTAS E JUROS DE MORA	0.000.000		50.000,00	
1911.00.00	MULTAS E JUROS DE MORA DOS TRIBUTOS	0.000.000	40.000,00		
1911.08.00	MULTAS E JUROS DE MORA DO IMPOSTO SOBRE A PROPRIEDADE	0.01.00	30.000,00		
1911.99.00	MULTAS E JUROS DE MORA DE OUTROS TRIBUTOS	0.000.000	10.000,00		
1911.99.02	Multa e Juro de Mora das Contribuições	0.01.00	5.000,00		

**PREFEITURA MUNICIPAL DE CONDADO**

PRAÇA 11 DE NOVEMBRO, 88 - CNPJ:10150068/0001-00

Anexo 02

Página 3

Orçamento Programa - Exercício de 2015

RECEITAS SEGUNDAS AS CATEGORIAS ECONOMICAS

Lei: , Data:

Documento Assinado Digitalmente por: GILVANE LOPES DE PAIVA
Acesse em: <https://efcice.pe.gov.br/epp/validadoc.seam> Código do documento: e093089-9feb-41ba-9b7f-ce28af80a736

Código	Especificação	F.R.	Desdobramento	SubCategoria Fonte	Categoria Econômica
1911.99.03	MULTAS E JUROS DE OUTRAS ORIGENS	0.01.00	5.000,00		
1912.00.00	MULTAS E JUROS DE MORA DAS CONTRIBUIÇÕES	0.000.000	10.000,00		
1912.29.00	MULTAS E JUROS DE MORA DAS CONTRIBUIÇÕES PARA O RE	0.000.000	10.000,00		
1912.29.02	MULTAS E JUROS DE MORA DA CONTRIBUIÇÃO DO SERVIDO	0.01.00	10.000,00		
1920.00.00	INDENIZAÇÕES E RESTITUIÇÕES	0.000.000		30.000,00	
1921.00.00	INDENIZAÇÕES	0.000.000	10.000,00		
1921.99.00	OUTRAS INDENIZAÇÕES	0.01.00	10.000,00		
1922.00.00	RESTITUIÇÕES	0.000.000	20.000,00		
1922.99.00	OUTRAS RESTITUIÇÕES	0.01.00	20.000,00		
1930.00.00	RECEITA DA DÍVIDA ATIVA	0.000.000		516.000,00	
1931.00.00	RECEITA DA DÍVIDA ATIVA TRIBUTÁRIA	0.000.000	500.000,00		
1931.04.00	RECEITA DA DÍVIDA ATIVA DO IMPOSTO SOBRE A PROPRIED.	0.01.00	500.000,00		
1932.00.00	RECEITA DA DÍVIDA ATIVA NÃO TRIBUTÁRIA	0.000.000	16.000,00		
1932.00.00	RECEITA DA DÍVIDA ATIVA NÃO TRIBUTÁRIA	0.01.00	16.000,00		
1990.00.00	RECEITAS DIVERSAS	0.000.000		833.000,00	
1990.99.00	OUTRAS RECEITAS	0.000.000	10.000,00		
1990.99.00	OUTRAS RECEITAS	0.01.00	823.000,00		
1990.99.01	OUTRAS RECEITAS - FUMPRECON	0.01.00	10.000,00		
2000.00.00	RECEITAS DE CAPITAL	0.000.000			11.602.000,00
2400.00.00	TRANSFERÊNCIAS DE CAPITAL	0.000.000		11.602.000,00	
2470.00.00	TRANSFERÊNCIAS DE CONVÊNIO	0.000.000		11.602.000,00	
2471.00.00	TRANSFERÊNCIA DE CONVÊNIO DA UNIÃO E DE SUAS ENTID	0.000.000	9.312.000,00		
2471.01.00	TRANSFERÊNCIAS DE CONVÊNIO DA UNIÃO PARA O SISTEMA	0.01.00	1.678.000,00		
2471.02.00	TRANSFERÊNCIAS DE CONVÊNIO DA UNIÃO DESTINADAS A P	0.01.00	1.430.000,00		
2471.99.00	OUTRAS TRANSFERÊNCIAS DE CONVÊNIO DA UNIÃO	0.000.000	6.204.000,00		
2471.99.01	CONVÊNIO MDS/FNAS	0.01.00	50.000,00		
2471.99.99	OUTRAS TRANSFERÊNCIAS DE CONVÊNIO DA UNIÃO - PM	0.01.00	6.154.000,00		
2472.00.00	TRANSFERÊNCIAS DE CONVÊNIO DOS ESTADOS E DO DIST	0.000.000	2.290.000,00		
2472.99.00	OUTRAS TRANSFERÊNCIAS DE CONVÊNIO DOS ESTADOS	0.01.00	2.290.000,00		
9000.00.00	DEDUÇÃO DE RECEITAS	0.000.000			-4.500.600,00
9500.00.00	DEDUÇÃO DO FUNDEB	0.000.000		-4.500.600,00	
9510.00.00	DEDUÇÃO DO FUNDEB	0.000.000		-4.500.600,00	
9510.00.00	DEDUÇÃO DO FUNDEB	0.01.00	-4.500.600,00		
Total das Receitas (exceto Intra-Orçamentárias)					59.542.000,00

7000.00.00	RECEITAS CORRENTES INTRA-ORÇAMENTÁRIAS	0.000.000			3.506.000,00
7200.00.00	RECEITAS DE CONTRIBUIÇÕES	0.000.000		3.486.000,00	
7210.00.00	CONTRIBUIÇÕES SOCIAIS	0.000.000		3.486.000,00	
7210.29.00	CONTRIBUIÇÕES PARA O REGIME PRÓPRIO DE PREVIDÊNC	0.000.000	3.486.000,00		
7210.29.01	CONTRIBUIÇÃO PATRONAL DO SERVIDOR ATIVO CIVIL PA	0.01.00	2.446.000,00		
7210.29.15	CONTRIBUIÇÃO PREVIDENCIÁRIA EM REGIME DE PARCEL	0.01.00	1.040.000,00		
7900.00.00	OUTRAS RECEITAS CORRENTES	0.000.000		20.000,00	
7910.00.00	MULTAS E JUROS DE MORA	0.000.000		20.000,00	
7912.00.00	MULTAS E JUROS DE MORA DAS CONTRIBUIÇÕES	0.000.000	20.000,00		
7912.29.00	MULTAS E JUROS DE MORA DAS CONTRIBUIÇÕES PARA C	0.000.000	10.000,00		
7912.29.01	MULTAS E JUROS DE MORA DA CONTRIBUIÇÃO PATRONA	0.01.00	10.000,00		
7912.99.00	MULTAS E JUROS DE MORA DE OUTRAS CONTRIBUIÇÕES	0.000.000	10.000,00		
7912.99.01	MULTAS E JUROS DE MORA DE OUTRAS CONTRIBUIÇÕES	0.01.00	10.000,00		
Total das Receitas (Intra-Orçamentárias)					3.506.000,00



PREFEITURA MUNICIPAL DE CONDADO

PRAÇA 11 DE NOVEMBRO, 88 - CNPJ:10150068/0001-00

Orçamento Programa - Exercício de 2015

RECEITAS SEGUNDOS AS CATEGORIAS ECONOMICAS

Anexo 02

Página 4

Lei: , Data:

Código	Especificação	F.R.	Desdobramento	SubCategoria Fonte	Categoria Econômica
Total Geral das Receitas					63.048.000,00



Documento Assinado Digitalmente por GEANE LOPES DE PAIVA
Acesse em: <https://etce/ce/pe.gov.br/ppp/validarDoc.seam> Código do documento: e8939d19-9feb-41ba-9b7f-ce28af80a736

**PREFEITURA MUNICIPAL DE CONDADO**

PRAÇA 11 DE NOVEMBRO, 88 - CNPJ:10150068/0001-00

Orçamento Programa - Exercício de 2015

Anexo 02

Página 1

Lei: , Data:

Orçamentario

NATUREZA DA DESPESA - CONSOLIDAÇÃO GERAL

Código	Especificação	Elemento	Modalidade	Grupo	Valor
30.00.00	DESPESAS CORRENTES				50.031.000,00
31.00.00	PESSOAL E ENCARGOS SOCIAIS			31.031.000,00	
31.90.00	APLICAÇÕES DIRETAS		28.828.000,00		
31.90.01	APOSENTADORIAS, RESERVA REMUNERADA E REFORMAS	3.208.000,00			
31.90.03	PENSÕES	375.000,00			
31.90.04	CONTRATAÇÃO POR TEMPO DETERMINADO	5.759.000,00			
31.90.05	OUTROS BENEFÍCIOS PREVIDENCIÁRIOS	150.000,00			
31.90.11	VENCIMENTOS E VANTAGENS FIXAS - PESSOAL CIVIL	16.615.000,00			
31.90.13	OBRIGAÇÕES PATRONAIS	1.729.000,00			
31.90.91	SENTENÇAS JUDICIAIS	921.000,00			
31.90.92	DESPESAS DE EXERCÍCIOS ANTERIORES	36.000,00			
31.90.94	INDENIZAÇÕES TRABALHISTAS - INTRA-ORÇAMENTÁRIO	35.000,00			
31.91.00	APLICAÇÕES DIRETAS- INTRA-ORÇAMENTÁRIAS		2.203.000,00		
31.91.13	OBRIGAÇÕES PATRONAIS	2.203.000,00			
32.00.00	JUROS E ENCARGOS DA DÍVIDA			40.000,00	
32.90.00	APLICAÇÕES DIRETAS		40.000,00		
32.90.21	JUROS SOBRE A DÍVIDA POR CONTRATO	20.000,00			
32.90.22	OUTROS ENCARGOS SOBRE A DÍVIDA POR CONTRATO	20.000,00			
33.00.00	OUTRAS DESPESAS CORRENTES			18.961.000,00	
33.50.00	TRANSFERÊNCIAS A INSTITUIÇÕES PRIVADAS SEM FINS LUCRATIVOS		227.000,00		
33.50.41	CONTRIBUIÇÕES	152.000,00			
33.50.43	SUBVENÇÕES SOCIAIS	75.000,00			
33.73.00	Transferências a Consórcios Públicos mediante contrato de rateio pela participação em consórcio público		30.000,00		
33.73.70	RATEIO PELA PARTICIPAÇÃO EM CONSÓRCIO PÚBLICO	30.000,00			
33.90.00	APLICAÇÕES DIRETAS		18.704.000,00		
33.90.08	OUTROS BENEFÍCIOS ASSISTENCIAIS DO SERVIDOR E DO MILITAR	200.000,00			
33.90.14	DIÁRIAS - PESSOAL CIVIL	265.000,00			
33.90.18	AUXÍLIO FINANCEIRO A ESTUDANTES	1.000,00			
33.90.30	MATERIAL DE CONSUMO	6.340.000,00			
33.90.31	PREMIAÇÕES CULTURAIS, ARTÍSTICAS, CIENTÍFICAS, DESPORTIVAS E	43.000,00			
33.90.32	MATERIAL, BEM OU SERVIÇO PARA DISTRIBUIÇÃO GRATUITA	606.000,00			
33.90.33	PASSAGENS E DESPESAS COM LOCOMOÇÃO	124.000,00			
33.90.35	SERVIÇOS DE CONSULTORIA	190.000,00			
33.90.36	OUTROS SERVIÇOS DE TERCEIROS - PESSOA FÍSICA	1.987.000,00			
33.90.37	LOCAÇÃO DE MÃO-DE-OBRA	25.000,00			
33.90.39	OUTROS SERVIÇOS DE TERCEIROS - PESSOA JURÍDICA	8.234.000,00			
33.90.46	AUXÍLIO ALIMENTAÇÃO	10.000,00			
33.90.47	OBRIGAÇÕES TRIBUTÁRIAS E CONTRIBUTIVAS	434.000,00			
33.90.48	OUTROS AUXÍLIOS FINANCEIROS A PESSOA FÍSICA	88.000,00			
33.90.91	SENTENÇAS JUDICIAIS	20.000,00			
33.90.92	DESPESAS DE EXERCÍCIOS ANTERIORES	45.000,00			
33.90.93	INDENIZAÇÕES E RESTITUIÇÕES	92.000,00			
40.00.00	DESPESAS DE CAPITAL				11.602.000,00
44.00.00	INVESTIMENTOS			10.632.000,00	
44.90.00	APLICAÇÕES DIRETAS		10.632.000,00		
44.90.51	OBRAS E INSTALAÇÕES	6.500.000,00			
44.90.52	EQUIPAMENTOS E MATERIAL PERMANENTE	3.232.000,00			
44.90.61	AQUISIÇÃO DE IMÓVEIS	900.000,00			
46.00.00	AMORTIZAÇÃO DA DÍVIDA			970.000,00	
46.90.00	APLICAÇÕES DIRETAS		970.000,00		
46.90.71	PRINCIPAL DA DÍVIDA CONTRATUAL RESGATADA	970.000,00			
90.00.00	RESERVA DE CONTINGÊNCIA				1.414.000,00
99.00.00	RESERVA DE CONTINGÊNCIA			1.414.000,00	
99.99.00	A DEFINIR		1.414.000,00		
99.99.99	A CLASSIFICAR	1.414.000,00			



Documento Assinado Digitalmente por: GEANE LOPES DE PAIVA
 Acesse em: https://receita.pe.gov.br/epi/validarDoc.seam?codigo_documento=e8939d19-9feb-41ba-9b7f-ce28af80a736



Orcamentario

NATUREZA DA DESPESA - CONSOLIDAÇÃO GERAL



Documento Assinado Digitalmente por: GEANE LOPES DE PAIVA
Acesse em: <https://doc.cefpe.gov.br/epp/validarDoc.seam> Código do documento: e8939d19-9feb-41ba-9b7f-ce28af80a736

Código	Especificação	Elemento	Modalidade	Grupo	Valor
				TOTAL	63.048.000,00



Documento Assinado e Digitalizado por: GEANE LOPES DE PAIVA
Acesse em: <https://epec.cce.pb.gov.br/epp/validarDoc.seam> Código do documento: e8939d19-9feb-48a-9b7f-ce28af80a266

PODER		02 PODER EXECUTIVO				
ORGÃO		01 Gabinete da Prefeita				
Código	Especificação	F.R.	Elemento	Modalidade	Grupo	Categoria Econômica
3.0.00.00	DESPESAS CORRENTES	0.000.000				894.000,00
3.1.00.00	PESSOAL E ENCARGOS SOCIAIS	0.000.000			250.000,00	
3.1.90.00	APLICAÇÕES DIRETAS	0.000.000		250.000,00		
3.1.90.04	CONTRATAÇÃO POR TEMPO DETERMINADO	0.01.00	10.000,00			
3.1.90.11	VENCIMENTOS E VANTAGENS FIXAS - PESSOAL CIVIL	0.01.00	238.000,00			
3.1.90.92	DESPESAS DE EXERCÍCIOS ANTERIORES	0.01.00	2.000,00			
3.3.00.00	OUTRAS DESPESAS CORRENTES	0.000.000			644.000,00	
3.3.90.00	APLICAÇÕES DIRETAS	0.000.000		644.000,00		
3.3.90.14	DIÁRIAS - PESSOAL CIVIL	0.01.00	22.000,00			
3.3.90.30	MATERIAL DE CONSUMO	0.01.00	35.000,00			
3.3.90.33	PASSAGENS E DESPESAS COM LOCOMOÇÃO	0.01.00	20.000,00			
3.3.90.36	OUTROS SERVIÇOS DE TERCEIROS - PESSOA FÍSICA	0.01.00	205.000,00			
3.3.90.39	OUTROS SERVIÇOS DE TERCEIROS - PESSOA JURÍDICA	0.01.00	360.000,00			
3.3.90.92	DESPESAS DE EXERCÍCIOS ANTERIORES	0.01.00	2.000,00			
4.0.00.00	DESPESAS DE CAPITAL	0.000.000				25.000,00
4.4.00.00	INVESTIMENTOS	0.000.000			25.000,00	
4.4.90.00	APLICAÇÕES DIRETAS	0.000.000		25.000,00		
4.4.90.52	EQUIPAMENTOS E MATERIAL PERMANENTE	0.01.00	25.000,00			
TOTAL						919.000,00



Documento Assinado Digitalmente por: GEANE LOPES DE PAIVA
Acesse em: <https://etec.leg.br/ep/validarDoc.seam> Código do documento: e8939d19-9feb-48a-9b7f-ce28af80a366

PODER		02 PODER EXECUTIVO				
ORGÃO		02 Secretaria Mun. de Ações de Governo e Gestão Política Inst.				
Código	Especificação	F.R.	Elemento	Modalidade	Grupo	Categoria Econômica
3.0.00.00	DESPEAS CORRENTES	0.000.000				595.000,00
3.1.00.00	PESSOAL E ENCARGOS SOCIAIS	0.000.000			220.000,00	
3.1.90.00	APLICAÇÕES DIRETAS	0.000.000		220.000,00		
3.1.90.04	CONTRATAÇÃO POR TEMPO DETERMINADO	0.01.00	20.000,00			
3.1.90.11	VENCIMENTOS E VANTAGENS FIXAS - PESSOAL CIVIL	0.01.00	200.000,00			
3.3.00.00	OUTRAS DESPEAS CORRENTES	0.000.000			375.000,00	
3.3.50.00	TRANSFERÊNCIAS A INSTITUIÇÕES PRIVADAS SEM FINS LUCF	0.000.000		5.000,00		
3.3.50.43	SUBVENÇÕES SOCIAIS	0.01.00	5.000,00			
3.3.90.00	APLICAÇÕES DIRETAS	0.000.000		370.000,00		
3.3.90.14	DIÁRIAS - PESSOAL CIVIL	0.01.00	10.000,00			
3.3.90.30	MATERIAL DE CONSUMO	0.01.00	30.000,00			
3.3.90.33	PASSAGENS E DESPEAS COM LOCOMOÇÃO	0.01.00	10.000,00			
3.3.90.36	OUTROS SERVIÇOS DE TERCEIROS - PESSOA FÍSICA	0.01.00	54.000,00			
3.3.90.39	OUTROS SERVIÇOS DE TERCEIROS - PESSOA JURÍDICA	0.01.00	266.000,00			
4.0.00.00	DESPEAS DE CAPITAL	0.000.000				85.000,00
4.4.00.00	INVESTIMENTOS	0.000.000			85.000,00	
4.4.90.00	APLICAÇÕES DIRETAS	0.000.000		85.000,00		
4.4.90.52	EQUIPAMENTOS E MATERIAL PERMANENTE	0.01.00	85.000,00			
TOTAL						680.000,00

**PREFEITURA MUNICIPAL DE CONDADO**

PRAÇA 11 DE NOVEMBRO, 88 - CNPJ:10150068/0001-00

Orçamento Programa - Exercício de 2015

Anexo 02

Página 4

Lei: , Data:

NATUREZA DA DESPESA POR ORGÃO

Código	Especificação	F.R.	Elemento	Modalidade	Grupo	Categoria Econômica
PODER	02 PODER EXECUTIVO					
ORGÃO	03 Secretaria Mun. de Gestão Financeira e Plan. Administrativo					
3.0.00.00	DESPESAS CORRENTES	0.000.000				3.615.000,00
3.1.00.00	PESSOAL E ENCARGOS SOCIAIS	0.000.000			2.316.000,00	
3.1.90.00	APLICAÇÕES DIRETAS	0.000.000		2.063.000,00		
3.1.90.04	CONTRATAÇÃO POR TEMPO DETERMINADO	0.01.00	5.000,00			
3.1.90.11	VENCIMENTOS E VANTAGENS FIXAS - PESSOAL CIVIL	0.01.00	730.000,00			
3.1.90.13	OBRIGAÇÕES PATRONAIS	0.01.00	390.000,00			
3.1.90.91	SENTENÇAS JUDICIAIS	0.01.00	911.000,00			
3.1.90.92	DESPESAS DE EXERCÍCIOS ANTERIORES	0.01.00	2.000,00			
3.1.90.94	INDENIZAÇÕES TRABALHISTAS - INTRA-ORÇAMENTÁRIO	0.01.00	25.000,00			
3.1.91.00	APLICAÇÕES DIRETAS- INTRA-ORÇAMENTÁRIAS	0.000.000		253.000,00		
3.1.91.13	OBRIGAÇÕES PATRONAIS	0.01.00	253.000,00			
3.2.00.00	JUROS E ENCARGOS DA DÍVIDA	0.000.000			40.000,00	
3.2.90.00	APLICAÇÕES DIRETAS	0.000.000		40.000,00		
3.2.90.21	JUROS SOBRE A DÍVIDA POR CONTRATO	0.01.00	20.000,00			
3.2.90.22	OUTROS ENCARGOS SOBRE A DÍVIDA POR CONTRATO	0.01.00	20.000,00			
3.3.00.00	OUTRAS DESPESAS CORRENTES	0.000.000			1.259.000,00	
3.3.50.00	TRANSFERÊNCIAS A INSTITUIÇÕES PRIVADAS SEM FINS LUCF	0.000.000		145.000,00		
3.3.50.41	CONTRIBUIÇÕES	0.01.00	145.000,00			
3.3.90.00	APLICAÇÕES DIRETAS	0.000.000		1.114.000,00		
3.3.90.14	DIÁRIAS - PESSOAL CIVIL	0.01.00	15.000,00			
3.3.90.30	MATERIAL DE CONSUMO	0.01.00	95.000,00			
3.3.90.33	PASSAGENS E DESPESAS COM LOCOMOÇÃO	0.01.00	10.000,00			
3.3.90.35	SERVIÇOS DE CONSULTORIA	0.01.00	25.000,00			
3.3.90.36	OUTROS SERVIÇOS DE TERCEIROS - PESSOA FÍSICA	0.01.00	150.000,00			
3.3.90.39	OUTROS SERVIÇOS DE TERCEIROS - PESSOA JURÍDICA	0.01.00	430.000,00			
3.3.90.47	OBRIGAÇÕES TRIBUTÁRIAS E CONTRIBUTIVAS	0.01.00	339.000,00			
3.3.90.91	SENTENÇAS JUDICIAIS	0.01.00	20.000,00			
3.3.90.92	DESPESAS DE EXERCÍCIOS ANTERIORES	0.01.00	20.000,00			
3.3.90.93	INDENIZAÇÕES E RESTITUIÇÕES	0.01.00	10.000,00			
4.0.00.00	DESPESAS DE CAPITAL	0.000.000				1.150.000,00
4.4.00.00	INVESTIMENTOS	0.000.000			180.000,00	
4.4.90.00	APLICAÇÕES DIRETAS	0.000.000		180.000,00		
4.4.90.52	EQUIPAMENTOS E MATERIAL PERMANENTE	0.01.00	180.000,00			
4.6.00.00	AMORTIZAÇÃO DA DÍVIDA	0.000.000			970.000,00	
4.6.90.00	APLICAÇÕES DIRETAS	0.000.000		970.000,00		
4.6.90.71	PRINCIPAL DA DÍVIDA CONTRATUAL RESGATADA	0.01.00	970.000,00			
9.0.00.00	RESERVA DE CONTINGÊNCIA	0.000.000				177.000,00
9.9.00.00	RESERVA DE CONTINGÊNCIA	0.000.000			177.000,00	
9.9.99.00	A DEFINIR	0.000.000		177.000,00		

Documento Assinado e Autenticado em 09/02/2015 por: GEANE LOPES DE PAIVA
Acesse em: https://efc-epp/validador/validador.aspx?codigo_documento=c9939d19-9feb-41ba-9b7f-ce28af80a736



Documento Assinado Digitalmente por: **GENE LOPES DE PAIVA**
Acesse em: <https://etce.ger.fec.gov.br/epp/validar/validarDoc.seam> Código do documento: e8939d19-9feb-41ba-9b7f-ce28af80a736

NATUREZA DA DESPESA POR ORGÃO

PODER	02 Poder Executivo						
ORGÃO	03 Secretaria Mun. de Gestão Financeira e Plan. Administrativo						
Código	Especificação	F.R.	Elemento	Modalidade	Grupo	Categoria Econômica	
9.9.99.99	A CLASSIFICAR	0.01.00	177.000,00				
TOTAL							4.942.000,00



Documento Assinado e Digitalizado por: GEANE LOPES DE PAIVA
Acesse em: <https://epec.cce.pb.gov.br/epp/validarDoc.seam> Código do documento: e8939d19-9feb-45a-9b7f-ce28af80a266

PODER		02 PODER EXECUTIVO							
ORGÃO		04 Secretaria Municipal de Educação							
Código	Especificação	F.R.	Elemento	Modalidade	Grupo	Categoria Econômica			
3.0.00.00	DESPESAS CORRENTES	0.000.000				25.000,00			
3.1.00.00	PESSOAL E ENCARGOS SOCIAIS	0.000.000			5.000,00				
3.1.90.00	APLICAÇÕES DIRETAS	0.000.000		5.000,00					
3.1.90.04	CONTRATAÇÃO POR TEMPO DETERMINADO	0.01.00	2.000,00						
3.1.90.11	VENCIMENTOS E VANTAGENS FIXAS - PESSOAL CIVIL	0.01.00	2.000,00						
3.1.90.92	DESPESAS DE EXERCÍCIOS ANTERIORES	0.01.00	1.000,00						
3.3.00.00	OUTRAS DESPESAS CORRENTES	0.000.000			20.000,00				
3.3.90.00	APLICAÇÕES DIRETAS	0.000.000		20.000,00					
3.3.90.14	DIÁRIAS - PESSOAL CIVIL	0.01.00	3.000,00						
3.3.90.30	MATERIAL DE CONSUMO	0.01.00	10.000,00						
3.3.90.33	PASSAGENS E DESPESAS COM LOCOMOÇÃO	0.01.00	2.000,00						
3.3.90.36	OUTROS SERVIÇOS DE TERCEIROS - PESSOA FÍSICA	0.01.00	2.000,00						
3.3.90.39	OUTROS SERVIÇOS DE TERCEIROS - PESSOA JURÍDICA	0.01.00	2.000,00						
3.3.90.92	DESPESAS DE EXERCÍCIOS ANTERIORES	0.01.00	1.000,00						
4.0.00.00	DESPESAS DE CAPITAL	0.000.000				25.000,00			
4.4.00.00	INVESTIMENTOS	0.000.000			25.000,00				
4.4.90.00	APLICAÇÕES DIRETAS	0.000.000		25.000,00					
4.4.90.52	EQUIPAMENTOS E MATERIAL PERMANENTE	0.01.00	25.000,00						
TOTAL						50.000,00			



PODER						
ORGÃO						
Código	Especificação	F.R.	Elemento	Modalidade	Grupo	Categoria Econômica
02	PODER EXECUTIVO					
05	Sec. Municipal de Desenvolvimento Sustentável					
3.0.00.00	DESPESAS CORRENTES	0.000.000				785.000,00
3.1.00.00	PESSOAL E ENCARGOS SOCIAIS	0.000.000			342.000,00	
3.1.90.00	APLICAÇÕES DIRETAS	0.000.000		342.000,00		
3.1.90.04	CONTRATAÇÃO POR TEMPO DETERMINADO	0.01.00	120.000,00			
3.1.90.11	VENCIMENTOS E VANTAGENS FIXAS - PESSOAL CIVIL	0.01.00	220.000,00			
3.1.90.92	DESPESAS DE EXERCÍCIOS ANTERIORES	0.01.00	2.000,00			
3.3.00.00	OUTRAS DESPESAS CORRENTES	0.000.000			443.000,00	
3.3.50.00	TRANSFERÊNCIAS A INSTITUIÇÕES PRIVADAS SEM FINS LUCF	0.000.000		2.000,00		
3.3.50.41	CONTRIBUIÇÕES	0.01.00	2.000,00			
3.3.90.00	APLICAÇÕES DIRETAS	0.000.000		441.000,00		
3.3.90.14	DIÁRIAS - PESSOAL CIVIL	0.01.00	10.000,00			
3.3.90.30	MATERIAL DE CONSUMO	0.01.00	86.000,00			
3.3.90.31	PREMIAÇÕES CULTURAIS, ARTÍSTICAS, CIENTÍFICAS, DESP	0.01.00	10.000,00			
3.3.90.32	MATERIAL, BEM OU SERVIÇO PARA DISTRIBUIÇÃO GRATUIT	0.01.00	90.000,00			
3.3.90.33	PASSAGENS E DESPESAS COM LOCOMOÇÃO	0.01.00	2.000,00			
3.3.90.36	OUTROS SERVIÇOS DE TERCEIROS - PESSOA FÍSICA	0.01.00	121.000,00			
3.3.90.39	OUTROS SERVIÇOS DE TERCEIROS - PESSOA JURÍDICA	0.01.00	121.000,00			
3.3.90.92	DESPESAS DE EXERCÍCIOS ANTERIORES	0.01.00	1.000,00			
4.0.00.00	DESPESAS DE CAPITAL	0.000.000				360.000,00
4.4.00.00	INVESTIMENTOS	0.000.000			360.000,00	
4.4.90.00	APLICAÇÕES DIRETAS	0.000.000		360.000,00		
4.4.90.52	EQUIPAMENTOS E MATERIAL PERMANENTE	0.01.00	360.000,00			
TOTAL						1.145.000,00



Documento Assinado Digitalmente por: GEANE LOPES DE PAIVA
Acesse em: <https://epec.leg.br/ep/validarDoc.seam> Código do documento: e8939d19-9feb-48a-9b-7f-ce28af80a296

PODER		02 PODER EXECUTIVO				
ORGÃO		06 Secretaria Municipal de Saúde				
Código	Especificação	F.R.	Elemento	Modalidade	Grupo	Categoria Econômica
3.0.00.00	DESPESAS CORRENTES	0.000.000				34.000,00
3.1.00.00	PESSOAL E ENCARGOS SOCIAIS	0.000.000			8.000,00	
3.1.90.00	APLICAÇÕES DIRETAS	0.000.000		8.000,00		
3.1.90.04	CONTRATAÇÃO POR TEMPO DETERMINADO	0.01.00	2.000,00			
3.1.90.11	VENCIMENTOS E VANTAGENS FIXAS - PESSOAL CIVIL	0.01.00	5.000,00			
3.1.90.92	DESPESAS DE EXERCÍCIOS ANTERIORES	0.01.00	1.000,00			
3.3.00.00	OUTRAS DESPESAS CORRENTES	0.000.000			26.000,00	
3.3.90.00	APLICAÇÕES DIRETAS	0.000.000		26.000,00		
3.3.90.14	DIÁRIAS - PESSOAL CIVIL	0.01.00	3.000,00			
3.3.90.30	MATERIAL DE CONSUMO	0.01.00	12.000,00			
3.3.90.33	PASSAGENS E DESPESAS COM LOCOMOÇÃO	0.01.00	2.000,00			
3.3.90.36	OUTROS SERVIÇOS DE TERCEIROS - PESSOA FÍSICA	0.01.00	4.000,00			
3.3.90.39	OUTROS SERVIÇOS DE TERCEIROS - PESSOA JURÍDICA	0.01.00	4.000,00			
3.3.90.92	DESPESAS DE EXERCÍCIOS ANTERIORES	0.01.00	1.000,00			
4.0.00.00	DESPESAS DE CAPITAL	0.000.000				20.000,00
4.4.00.00	INVESTIMENTOS	0.000.000			20.000,00	
4.4.90.00	APLICAÇÕES DIRETAS	0.000.000		20.000,00		
4.4.90.52	EQUIPAMENTOS E MATERIAL PERMANENTE	0.01.00	20.000,00			
TOTAL						54.000,00



Documento Assinado e Digitalizado por: GEANE LOPES DE PAIVA
Acesse em: <https://epec.cnpj.gov.br/epp/validarDoc.seam> Código do documento: e8939d19-9feb-41ba-9b7f-0928af80a736

PODER		02 PODER EXECUTIVO				
ORGÃO		07 Secretaria Municipal de Desenvolvimento Social				
Código	Especificação	F.R.	Elemento	Modalidade	Grupo	Categoria Econômica
3.0.00.00	DESPESAS CORRENTES	0.000.000				389.000,00
3.1.00.00	PESSOAL E ENCARGOS SOCIAIS	0.000.000			369.000,00	
3.1.90.00	APLICAÇÕES DIRETAS	0.000.000		369.000,00		
3.1.90.01	APOSENTADORIAS, RESERVA REMUNERADA E REFORMAS	0.01.00	3.000,00			
3.1.90.03	PENSÕES	0.01.00	50.000,00			
3.1.90.04	CONTRATAÇÃO POR TEMPO DETERMINADO	0.01.00	2.000,00			
3.1.90.11	VENCIMENTOS E VANTAGENS FIXAS - PESSOAL CIVIL	0.01.00	313.000,00			
3.1.90.92	DESPESAS DE EXERCÍCIOS ANTERIORES	0.01.00	1.000,00			
3.3.00.00	OUTRAS DESPESAS CORRENTES	0.000.000			20.000,00	
3.3.90.00	APLICAÇÕES DIRETAS	0.000.000		20.000,00		
3.3.90.14	DIÁRIAS - PESSOAL CIVIL	0.01.00	3.000,00			
3.3.90.30	MATERIAL DE CONSUMO	0.01.00	10.000,00			
3.3.90.33	PASSAGENS E DESPESAS COM LOCOMOÇÃO	0.01.00	2.000,00			
3.3.90.36	OUTROS SERVIÇOS DE TERCEIROS - PESSOA FÍSICA	0.01.00	2.000,00			
3.3.90.39	OUTROS SERVIÇOS DE TERCEIROS - PESSOA JURÍDICA	0.01.00	2.000,00			
3.3.90.92	DESPESAS DE EXERCÍCIOS ANTERIORES	0.01.00	1.000,00			
4.0.00.00	DESPESAS DE CAPITAL	0.000.000				25.000,00
4.4.00.00	INVESTIMENTOS	0.000.000			25.000,00	
4.4.90.00	APLICAÇÕES DIRETAS	0.000.000		25.000,00		
4.4.90.52	EQUIPAMENTOS E MATERIAL PERMANENTE	0.01.00	25.000,00			
TOTAL						414.000,00



NATUREZA DA DESPESA POR ORGÃO

PODER		02 PODER EXECUTIVO				
ORGÃO		08 Secretaria Municipal de Planej.Urbano, Obras e Serv.Públicos				
Código	Especificação	F.R.	Elemento	Modalidade	Grupo	Categoria Econômica
3.0.00.00	DESPESAS CORRENTES	0.000.000				6.348.000,00
3.1.00.00	PESSOAL E ENCARGOS SOCIAIS	0.000.000			1.572.000,00	
3.1.90.00	APLICAÇÕES DIRETAS	0.000.000		1.572.000,00		
3.1.90.04	CONTRATAÇÃO POR TEMPO DETERMINADO	0.01.00	430.000,00			
3.1.90.11	VENCIMENTOS E VANTAGENS FIXAS - PESSOAL CIVIL	0.01.00	1.140.000,00			
3.1.90.92	DESPESAS DE EXERCÍCIOS ANTERIORES	0.01.00	2.000,00			
3.3.00.00	OUTRAS DESPESAS CORRENTES	0.000.000			4.776.000,00	
3.3.73.00	Transferências a Consórcios Públicos mediante contrato de ra	0.000.000		30.000,00		
3.3.73.70	RATEIO PELA PARTICIPAÇÃO EM CONSÓRCIO PÚBLICO	0.01.00	30.000,00			
3.3.90.00	APLICAÇÕES DIRETAS	0.000.000		4.746.000,00		
3.3.90.14	DIÁRIAS - PESSOAL CIVIL	0.01.00	5.000,00			
3.3.90.30	MATERIAL DE CONSUMO	0.01.00	470.000,00			
3.3.90.33	PASSAGENS E DESPESAS COM LOCOMOÇÃO	0.01.00	5.000,00			
3.3.90.36	OUTROS SERVIÇOS DE TERCEIROS - PESSOA FÍSICA	0.01.00	265.000,00			
3.3.90.37	LOCAÇÃO DE MÃO-DE-OBRA	0.01.00	25.000,00			
3.3.90.39	OUTROS SERVIÇOS DE TERCEIROS - PESSOA JURÍDICA	0.01.00	3.976.000,00			
4.0.00.00	DESPESAS DE CAPITAL	0.000.000				5.000.000,00
4.4.00.00	INVESTIMENTOS	0.000.000			5.000.000,00	
4.4.90.00	APLICAÇÕES DIRETAS	0.000.000		5.000.000,00		
4.4.90.51	OBRAS E INSTALAÇÕES	0.01.00	3.980.000,00			
4.4.90.52	EQUIPAMENTOS E MATERIAL PERMANENTE	0.01.00	270.000,00			
4.4.90.61	AQUISIÇÃO DE IMÓVEIS	0.01.00	750.000,00			
TOTAL						11.348.000,00

**PREFEITURA MUNICIPAL DE CONDADO**

PRAÇA 11 DE NOVEMBRO, 88 - CNPJ:10150068/0001-00

Orçamento Programa - Exercício de 2015

Anexo 02

Página 11

Lei: , Data:

Documento Assinado e Digitalizado por: GEANE LOPES DE PAIVA
Acesse em: <https://efc-epp/validador/seam/Codigo-do-documento:e5939d19-9feb-41ba-9b7f-ce28af80a736>

PODER		03 FUNDOS					
ORGÃO		01 FUNDO MUNICIPAL DE SAÚDE DO CONDADO					
Código	Especificação	F.R.	Elemento	Modalidade	Grupo	Categoria Econômica	
3.0.00.00	DESPESAS CORRENTES	0.000.000				12.113.000,00	
3.1.00.00	PESSOAL E ENCARGOS SOCIAIS	0.000.000			7.268.000,00		
3.1.90.00	APLICAÇÕES DIRETAS	0.000.000		6.783.000,00			
3.1.90.04	CONTRATAÇÃO POR TEMPO DETERMINADO	0.01.00	3.585.000,00				
3.1.90.11	VENCIMENTOS E VANTAGENS FIXAS - PESSOAL CIVIL	0.01.00	2.493.000,00				
3.1.90.13	OBRIGAÇÕES PATRONAIS	0.01.00	700.000,00				
3.1.90.92	DESPESAS DE EXERCÍCIOS ANTERIORES	0.01.00	5.000,00				
3.1.91.00	APLICAÇÕES DIRETAS- INTRA-ORÇAMENTÁRIAS	0.000.000		485.000,00			
3.1.91.13	OBRIGAÇÕES PATRONAIS	0.01.00	485.000,00				
3.3.00.00	OUTRAS DESPESAS CORRENTES	0.000.000			4.845.000,00		
3.3.90.00	APLICAÇÕES DIRETAS	0.000.000		4.845.000,00			
3.3.90.14	DIÁRIAS - PESSOAL CIVIL	0.01.00	49.000,00				
3.3.90.30	MATERIAL DE CONSUMO	0.01.00	2.980.000,00				
3.3.90.32	MATERIAL, BEM OU SERVIÇO PARA DISTRIBUIÇÃO GRATUIT	0.01.00	156.000,00				
3.3.90.33	PASSAGENS E DESPESAS COM LOCOMOÇÃO	0.01.00	5.000,00				
3.3.90.36	OUTROS SERVIÇOS DE TERCEIROS - PESSOA FÍSICA	0.01.00	415.000,00				
3.3.90.39	OUTROS SERVIÇOS DE TERCEIROS - PESSOA JURÍDICA	0.01.00	1.052.000,00				
3.3.90.46	AUXÍLIO ALIMENTAÇÃO	0.01.00	10.000,00				
3.3.90.47	OBRIGAÇÕES TRIBUTÁRIAS E CONTRIBUTIVAS	0.01.00	88.000,00				
3.3.90.48	OUTROS AUXÍLIOS FINANCEIROS A PESSOA FÍSICA	0.01.00	88.000,00				
3.3.90.92	DESPESAS DE EXERCÍCIOS ANTERIORES	0.01.00	2.000,00				
4.0.00.00	DESPESAS DE CAPITAL	0.000.000				1.620.000,00	
4.4.00.00	INVESTIMENTOS	0.000.000			1.620.000,00		
4.4.90.00	APLICAÇÕES DIRETAS	0.000.000		1.620.000,00			
4.4.90.51	OBRA E INSTALAÇÕES	0.01.00	980.000,00				
4.4.90.52	EQUIPAMENTOS E MATERIAL PERMANENTE	0.01.00	640.000,00				
9.0.00.00	RESERVA DE CONTINGÊNCIA	0.000.000				118.000,00	
9.9.00.00	RESERVA DE CONTINGÊNCIA	0.000.000			118.000,00		
9.9.99.00	A DEFINIR	0.000.000		118.000,00			
9.9.99.99	A CLASSIFICAR	0.01.00	118.000,00				
TOTAL						13.851.000,00	



PODER		03 FUNDOS				
ORGÃO		02 FUNDO MUNICIPAL DE ASSISTENCIA SOCIAL DO CONDADO				
Código	Especificação	F.R.	Elemento	Modalidade	Grupo	Categoria Econômica
3.0.00.00	DESPESAS CORRENTES	0.000.000				1.392.000,00
3.1.00.00	PESSOAL E ENCARGOS SOCIAIS	0.000.000			420.000,00	
3.1.90.00	APLICAÇÕES DIRETAS	0.000.000		419.000,00		
3.1.90.04	CONTRATAÇÃO POR TEMPO DETERMINADO	0.01.00	360.000,00			
3.1.90.11	VENCIMENTOS E VANTAGENS FIXAS - PESSOAL CIVIL	0.01.00	5.000,00			
3.1.90.13	OBRIGAÇÕES PATRONAIS	0.01.00	53.000,00			
3.1.90.94	INDENIZAÇÕES TRABALHISTAS - INTRA-ORÇAMENTÁRIO	0.01.00	1.000,00			
3.1.91.00	APLICAÇÕES DIRETAS- INTRA-ORÇAMENTÁRIAS	0.000.000		1.000,00		
3.1.91.13	OBRIGAÇÕES PATRONAIS	0.01.00	1.000,00			
3.3.00.00	OUTRAS DESPESAS CORRENTES	0.000.000			972.000,00	
3.3.50.00	TRANSFERÊNCIAS A INSTITUIÇÕES PRIVADAS SEM FINS LUCR	0.000.000		30.000,00		
3.3.50.43	SUBVENÇÕES SOCIAIS	0.01.00	30.000,00			
3.3.90.00	APLICAÇÕES DIRETAS	0.000.000		942.000,00		
3.3.90.14	DIÁRIAS - PESSOAL CIVIL	0.01.00	20.000,00			
3.3.90.30	MATERIAL DE CONSUMO	0.01.00	386.000,00			
3.3.90.32	MATERIAL, BEM OU SERVIÇO PARA DISTRIBUIÇÃO GRATUIT	0.01.00	105.000,00			
3.3.90.33	PASSAGENS E DESPESAS COM LOCOMOÇÃO	0.01.00	5.000,00			
3.3.90.35	SERVIÇOS DE CONSULTORIA	0.01.00	60.000,00			
3.3.90.36	OUTROS SERVIÇOS DE TERCEIROS - PESSOA FÍSICA	0.01.00	176.000,00			
3.3.90.39	OUTROS SERVIÇOS DE TERCEIROS - PESSOA JURÍDICA	0.01.00	181.000,00			
3.3.90.47	OBRIGAÇÕES TRIBUTÁRIAS E CONTRIBUTIVAS	0.01.00	7.000,00			
3.3.90.92	DESPESAS DE EXERCÍCIOS ANTERIORES	0.01.00	1.000,00			
3.3.90.93	INDENIZAÇÕES E RESTITUIÇÕES	0.01.00	1.000,00			
4.0.00.00	DESPESAS DE CAPITAL	0.000.000				210.000,00
4.4.00.00	INVESTIMENTOS	0.000.000			210.000,00	
4.4.90.00	APLICAÇÕES DIRETAS	0.000.000		210.000,00		
4.4.90.51	OBRAS E INSTALAÇÕES	0.01.00	50.000,00			
4.4.90.52	EQUIPAMENTOS E MATERIAL PERMANENTE	0.01.00	160.000,00			
9.0.00.00	RESERVA DE CONTINGÊNCIA	0.000.000				7.000,00
9.9.00.00	RESERVA DE CONTINGÊNCIA	0.000.000			7.000,00	
9.9.99.00	A DEFINIR	0.000.000		7.000,00		
9.9.99.99	A CLASSIFICAR	0.01.00	7.000,00			
TOTAL						1.609.000,00



PODER		03 FUNDOS							
ORGÃO		03 FUNDO MUN. DO DIREITO DA CRIANÇA E DO ADOLESCENTE							
Código	Especificação	F.R.	Elemento	Modalidade	Grupo	Categoria Econômica			
3.0.00.00	DESPESAS CORRENTES	0.000.000				31.000.00			
3.1.00.00	PESSOAL E ENCARGOS SOCIAIS	0.000.000			6.000,00				
3.1.90.00	APLICAÇÕES DIRETAS	0.000.000		5.000,00					
3.1.90.04	CONTRATAÇÃO POR TEMPO DETERMINADO	0.01.00	2.000,00						
3.1.90.11	VENCIMENTOS E VANTAGENS FIXAS - PESSOAL CIVIL	0.01.00	2.000,00						
3.1.90.13	OBRIGAÇÕES PATRONAIS	0.01.00	1.000,00						
3.1.91.00	APLICAÇÕES DIRETAS- INTRA-ORÇAMENTÁRIAS	0.000.000		1.000,00					
3.1.91.13	OBRIGAÇÕES PATRONAIS	0.01.00	1.000,00						
3.3.00.00	OUTRAS DESPESAS CORRENTES	0.000.000			25.000,00				
3.3.90.00	APLICAÇÕES DIRETAS	0.000.000		25.000,00					
3.3.90.14	DIÁRIAS - PESSOAL CIVIL	0.01.00	10.000,00						
3.3.90.30	MATERIAL DE CONSUMO	0.01.00	5.000,00						
3.3.90.36	OUTROS SERVIÇOS DE TERCEIROS - PESSOA FÍSICA	0.01.00	5.000,00						
3.3.90.39	OUTROS SERVIÇOS DE TERCEIROS - PESSOA JURÍDICA	0.01.00	5.000,00						
4.0.00.00	DESPESAS DE CAPITAL	0.000.000				5.000.00			
4.4.00.00	INVESTIMENTOS	0.000.000			5.000,00				
4.4.90.00	APLICAÇÕES DIRETAS	0.000.000		5.000,00					
4.4.90.52	EQUIPAMENTOS E MATERIAL PERMANENTE	0.01.00	5.000,00						
9.0.00.00	RESERVA DE CONTINGÊNCIA	0.000.000				1.000.00			
9.9.00.00	RESERVA DE CONTINGÊNCIA	0.000.000				1.000,00			
9.9.99.00	A DEFINIR	0.000.000			1.000,00				
9.9.99.99	A CLASSIFICAR	0.01.00	1.000,00						
TOTAL						37.000,00			



NATUREZA DA DESPESA POR ORGÃO

Código	Especificação	F.R.	Elemento	Modalidade	Grupo	Categoria Econômica
PODER	03 FUNDOS					
ORGÃO	04 Fundo Municipal de Apoio ao Desenvolvimento Municipal - FEM					
4.0.00.00	DESPESAS DE CAPITAL	0.000.000				1.000.000,00
4.4.00.00	INVESTIMENTOS	0.000.000			1.000.000,00	
4.4.90.00	APLICAÇÕES DIRETAS	0.000.000		1.000.000,00		
4.4.90.51	OBRAS E INSTALAÇÕES	0.01.00	1.000.000,00			
TOTAL						1.000.000,00

Documento Assinado e Digitalizado por: GEANE LOPES DE PAIVA
Acesse em: <https://efee.org.br/ep/validarDoc.aspx?Codigo=documento:e8939d19-9feb-41ba-9b7f-ce28af80a736>



PODER		03 FUNDOS				
ORGÃO		05 FUNPRECON				
Código	Especificação	F.R.	Elemento	Modalidade	Grupo	Categoria Econômica
3.0.00.00	DESPESAS CORRENTES	0.000.000				4.352.000,00
3.1.00.00	PESSOAL E ENCARGOS SOCIAIS	0.000.000			3.812.000,00	
3.1.90.00	APLICAÇÕES DIRETAS	0.000.000		3.812.000,00		
3.1.90.01	APOSENTADORIAS, RESERVA REMUNERADA E REFORMAS	0.01.00	3.200.000,00			
3.1.90.03	PENSÕES	0.01.00	320.000,00			
3.1.90.05	OUTROS BENEFÍCIOS PREVIDENCIÁRIOS	0.01.00	150.000,00			
3.1.90.11	VENCIMENTOS E VANTAGENS FIXAS - PESSOAL CIVIL	0.01.00	120.000,00			
3.1.90.13	OBRIGAÇÕES PATRONAIS	0.01.00	22.000,00			
3.3.00.00	OUTRAS DESPESAS CORRENTES	0.000.000			540.000,00	
3.3.90.00	APLICAÇÕES DIRETAS	0.000.000		540.000,00		
3.3.90.08	OUTROS BENEFÍCIOS ASSISTENCIAIS DO SERVIDOR E DO M	0.01.00	200.000,00			
3.3.90.14	DIÁRIAS - PESSOAL CIVIL	0.01.00	20.000,00			
3.3.90.30	MATERIAL DE CONSUMO	0.01.00	20.000,00			
3.3.90.33	PASSAGENS E DESPESAS COM LOCOMOÇÃO	0.01.00	10.000,00			
3.3.90.35	SERVIÇOS DE CONSULTORIA	0.01.00	60.000,00			
3.3.90.36	OUTROS SERVIÇOS DE TERCEIROS - PESSOA FÍSICA	0.01.00	40.000,00			
3.3.90.39	OUTROS SERVIÇOS DE TERCEIROS - PESSOA JURÍDICA	0.01.00	160.000,00			
3.3.90.92	DESPESAS DE EXERCÍCIOS ANTERIORES	0.01.00	10.000,00			
3.3.90.93	INDENIZAÇÕES E RESTITUIÇÕES	0.01.00	20.000,00			
4.0.00.00	DESPESAS DE CAPITAL	0.000.000				20.000,00
4.4.00.00	INVESTIMENTOS	0.000.000			20.000,00	
4.4.90.00	APLICAÇÕES DIRETAS	0.000.000		20.000,00		
4.4.90.52	EQUIPAMENTOS E MATERIAL PERMANENTE	0.01.00	20.000,00			
9.0.00.00	RESERVA DE CONTINGÊNCIA	0.000.000				951.000,00
9.9.00.00	RESERVA DE CONTINGÊNCIA	0.000.000			951.000,00	
9.9.99.00	A DEFINIR	0.000.000		951.000,00		
9.9.99.99	A CLASSIFICAR	0.01.00	951.000,00			
TOTAL						5.323.000,00

**PREFEITURA MUNICIPAL DE CONDADO**

PRAÇA 11 DE NOVEMBRO, 88 - CNPJ:10150068/0001-00

Orçamento Programa - Exercício de 2015

Anexo 02

Página 16

Lei: , Data:

Documento Assinado e Digitalizado por: GEANE LOPES DE PAIVA
Acesse em: https://efc-epp/validador/validador.aspx?codigo_documento=c8939d19-9feb-41ba-9b7f-ce28af80a736

PODER		03 FUNDOS							
ORGÃO		06 FUNDO MUNICIPAL DE EDUCAÇÃO							
Código	Especificação	F.R.	Elemento	Modalidade	Grupo	Categoria Econômica			
3.0.00.00	DESPESAS CORRENTES	0.000.000							16.049.000,00
3.1.00.00	PESSOAL E ENCARGOS SOCIAIS	0.000.000			2.521.000,00				
3.1.90.00	APLICAÇÕES DIRETAS	0.000.000		11.139.000,00					
3.1.90.04	CONTRATAÇÃO POR TEMPO DETERMINADO	0.01.00	1.216.000,00						
3.1.90.11	VENCIMENTOS E VANTAGENS FIXAS - PESSOAL CIVIL	0.01.00	9.637.000,00						
3.1.90.13	OBRIGAÇÕES PATRONAIS	0.01.00	257.000,00						
3.1.90.92	DESPESAS DE EXERCÍCIOS ANTERIORES	0.01.00	20.000,00						
3.1.90.94	INDENIZAÇÕES TRABALHISTAS - INTRA-ORÇAMENTÁRIO	0.01.00	9.000,00						
3.1.91.00	APLICAÇÕES DIRETAS- INTRA-ORÇAMENTÁRIAS	0.000.000		1.382.000,00					
3.1.91.13	OBRIGAÇÕES PATRONAIS	0.01.00	1.382.000,00						
3.3.00.00	OUTRAS DESPESAS CORRENTES	0.000.000			3.528.000,00				
3.3.90.00	APLICAÇÕES DIRETAS	0.000.000		3.528.000,00					
3.3.90.14	DIÁRIAS - PESSOAL CIVIL	0.01.00	20.000,00						
3.3.90.18	AUXÍLIO FINANCEIRO A ESTUDANTES	0.01.00	1.000,00						
3.3.90.30	MATERIAL DE CONSUMO	0.01.00	2.090.000,00						
3.3.90.32	MATERIAL, BEM OU SERVIÇO PARA DISTRIBUIÇÃO GRATUIT	0.01.00	222.000,00						
3.3.90.33	PASSAGENS E DESPESAS COM LOCOMOÇÃO	0.01.00	11.000,00						
3.3.90.35	SERVIÇOS DE CONSULTORIA	0.01.00	5.000,00						
3.3.90.36	OUTROS SERVIÇOS DE TERCEIROS - PESSOA FÍSICA	0.01.00	228.000,00						
3.3.90.39	OUTROS SERVIÇOS DE TERCEIROS - PESSOA JURÍDICA	0.01.00	945.000,00						
3.3.90.92	DESPESAS DE EXERCÍCIOS ANTERIORES	0.01.00	1.000,00						
3.3.90.93	INDENIZAÇÕES E RESTITUIÇÕES	0.01.00	5.000,00						
4.0.00.00	DESPESAS DE CAPITAL	0.000.000							1.837.000,00
4.4.00.00	INVESTIMENTOS	0.000.000			1.837.000,00				
4.4.90.00	APLICAÇÕES DIRETAS	0.000.000		1.837.000,00					
4.4.90.51	OBRAS E INSTALAÇÕES	0.01.00	430.000,00						
4.4.90.52	EQUIPAMENTOS E MATERIAL PERMANENTE	0.01.00	1.257.000,00						
4.4.90.61	AQUISIÇÃO DE IMÓVEIS	0.01.00	150.000,00						
9.0.00.00	RESERVA DE CONTINGÊNCIA	0.000.000							160.000,00
9.9.00.00	RESERVA DE CONTINGÊNCIA	0.000.000			160.000,00				
9.9.99.00	A DEFINIR	0.000.000		160.000,00					
9.9.99.99	A CLASSIFICAR	0.01.00	160.000,00						
TOTAL									18.046.000,00

**PREFEITURA MUNICIPAL DE CONDADO**

PRAÇA 11 DE NOVEMBRO, 88 - CNPJ:10150068/0001-00

Orçamento Programa - Exercício de 2015

Anexo 02

Página 17

Lei: , Data:

Documento Assinado
Digitalmente por: GEANE LOPES DE PAIVA
Acesse em: https://epec.leg.br/ep/validarDoc.seam?codigo_documento:e8939d19-9feb-41ba-9b7f-ce28af80a736

PODER		03 FUNDOS				
ORGÃO		07 FUNDO MUNICIPAL DE CULTURA				
Código	Especificação	F.R.	Elemento	Modalidade	Grupo	Categoria Econômica
3.0.00.00	DESPESAS CORRENTES	0.000.000				1.050.000,00
3.1.00.00	PESSOAL E ENCARGOS SOCIAIS	0.000.000			13.000,00	
3.1.90.00	APLICAÇÕES DIRETAS	0.000.000		12.000,00		
3.1.90.04	CONTRATAÇÃO POR TEMPO DETERMINADO	0.01.00	5.000,00			
3.1.90.11	VENCIMENTOS E VANTAGENS FIXAS - PESSOAL CIVIL	0.01.00	5.000,00			
3.1.90.13	OBRIGAÇÕES PATRONAIS	0.01.00	2.000,00			
3.1.91.00	APLICAÇÕES DIRETAS- INTRA-ORÇAMENTÁRIAS	0.000.000		1.000,00		
3.1.91.13	OBRIGAÇÕES PATRONAIS	0.01.00	1.000,00			
3.3.00.00	OUTRAS DESPESAS CORRENTES	0.000.000			1.037.000,00	
3.3.50.00	TRANSFERÊNCIAS A INSTITUIÇÕES PRIVADAS SEM FINS LUCRATIVAS	0.000.000		45.000,00		
3.3.50.41	CONTRIBUIÇÕES	0.01.00	5.000,00			
3.3.50.43	SUBVENÇÕES SOCIAIS	0.01.00	40.000,00			
3.3.90.00	APLICAÇÕES DIRETAS	0.000.000		992.000,00		
3.3.90.14	DIÁRIAS - PESSOAL CIVIL	0.01.00	5.000,00			
3.3.90.30	MATERIAL DE CONSUMO	0.01.00	61.000,00			
3.3.90.31	PREMIAÇÕES CULTURAIS, ARTÍSTICAS, CIENTÍFICAS, DESPESAS	0.01.00	33.000,00			
3.3.90.32	MATERIAL, BEM OU SERVIÇO PARA DISTRIBUIÇÃO GRATUITA	0.01.00	33.000,00			
3.3.90.36	OUTROS SERVIÇOS DE TERCEIROS - PESSOA FÍSICA	0.01.00	230.000,00			
3.3.90.39	OUTROS SERVIÇOS DE TERCEIROS - PESSOA JURÍDICA	0.01.00	630.000,00			
4.0.00.00	DESPESAS DE CAPITAL	0.000.000				180.000,00
4.4.00.00	INVESTIMENTOS	0.000.000			180.000,00	
4.4.90.00	APLICAÇÕES DIRETAS	0.000.000		180.000,00		
4.4.90.51	OBRAS E INSTALAÇÕES	0.01.00	40.000,00			
4.4.90.52	EQUIPAMENTOS E MATERIAL PERMANENTE	0.01.00	140.000,00			
TOTAL						1.230.000,00



TOTAL GERAL

63.048.000,00



PREFEITURA MUNICIPAL DE CONDAO

PRAÇA 11 DE NOVEMBRO, 88 - CNPJ:10150068/0001-00

Orçamento Programa - Exercício de 2015

Anexo 06

Página 1

Lei: , Data:

PROGRAMA DE TRABALHO

(Inc.II, § 2º, Art.2º)



Documento Assinado Digitalmente por: JHANA DE PAIVA LOPEZ em 09/11/2015 10:59:11 - https://eic.cce.te.pb.gov.br/ppm/10150068/0001-00/10150068/0001-00/91eb-41ba-9b7f-ce28af80a736

01 Poder Legislativo					
01 Câmara Municipal					
Código	Especificação	Operação Especial	Projetos	Atividades	Total
01	Legislativa		40.000,00	2.350.000,00	2.390.000,00
01	031 Ação Legislativa		40.000,00	2.350.000,00	2.390.000,00
01	031 0101 PROCESSO LEGISLATIVO		40.000,00	2.350.000,00	2.390.000,00
01.031.0101.1001.0000	Reforma e Ampliação do Prédio da Câmara		20.000,00		20.000,00
01.031.0101.1002.0000	Reequipamento da Unidade da Câmara		20.000,00		20.000,00
01.031.0101.2001.0000	Manutenção das Atividades Legislativas			940.000,00	940.000,00
01.031.0101.2002.0000	Manutenção das Atividades Administrativas			970.000,00	970.000,00
01.031.0101.2003.0000	Manutenção da Verba Indenizatória			56.000,00	56.000,00
01.031.0101.2004.0000	Contribuição Previdenciária e FGTS			384.000,00	384.000,00
01	271 Previdência Básica			10.000,00	10.000,00
01	271 0101 PROCESSO LEGISLATIVO			10.000,00	10.000,00
01.271.0101.2005.0000	Manutenção Inativos			10.000,00	10.000,00
TOTAL		0,00	40.000,00	2.360.000,00	2.400.000,00



PREFEITURA MUNICIPAL DE CONDADO

PRAÇA 11 DE NOVEMBRO, 88 - CNPJ:10150068/0001-00

Orçamento Programa - Exercício de 2015

Anexo 06

Página 2

Lei: , Data:

PROGRAMA DE TRABALHO

(Inc.II, § 2º, Art.2º)

02 Poder Executivo

01 Gabinete da Prefeita

Código	Especificação	Operação Especial	Projetos	Atividades	Total
04	Administração		25.000,00	894.000,00	919.000,00
04	122 Administração Geral		25.000,00	894.000,00	919.000,00
04	122 0401 GESTÃO ADMINISTRATIVA DO MUNICÍPIO			497.000,00	497.000,00
04.122.0401.2006.0000	Gestão Administrativa de Pessoal do Gabinete da Prefeita			250.000,00	250.000,00
04.122.0401.2007.0000	Manutenção das Atividades Gerais do Gabinete da Prefeita			247.000,00	247.000,00
04	122 0402 REEQUIPAMENTO DO MUNICÍPIO		25.000,00		25.000,00
04.122.0402.1003.0000	Aquisição de Veículos, Móveis, Máquinas e Equipamentos para o Gabinete		25.000,00		25.000,00
04	122 0404 SERVIÇOS PÚBLICOS E JUDICIÁRIOS			397.000,00	397.000,00
04.122.0404.2008.0000	Assistência Jurídica Municipal			397.000,00	397.000,00
TOTAL		0,00	25.000,00	894.000,00	919.000,00



Documento Assinado Digitalmente por: [Assinatura] em 10/01/2015 às 10:30:36
Acesse em: https://epec.de.gov.br/ppt/assinatura.html
CPF: 03939119-9/feb-41ba-9b7f-ce28af80a736

**PREFEITURA MUNICIPAL DE CONDADO**

PRAÇA 11 DE NOVEMBRO, 88 - CNPJ:10150068/0001-00

Orçamento Programa - Exercício de 2015

Anexo 06

Página 3

Lei: , Data:

PROGRAMA DE TRABALHO

(Inc.II, § 2º, Art.2º)



Documento Assinado Digitalmente por: OLEANEIDE S. OLIVEIRA - SECRETARIA DE ATIVIDADES ADMINISTRATIVAS - CNPJ: 11.090.916/0001-88 - 11/06/2015 10:07:33

02 Poder Executivo**02 Secretaria Mun. de Ações de Governo e Gestão Política Inst.**

Código	Especificação	Operação Especial	Projetos	Atividades	Total
04	Administração			12.000,00	12.000,00
04	032 Controle Externo			12.000,00	12.000,00
04	032 0407 APOIO AOS CONSELHOS MUNICIPAIS			12.000,00	12.000,00
04.032.0407.2009.0000	Manutenção das Atividades dos Conselhos Municipais			12.000,00	12.000,00
04	122 Administração Geral		35.000,00	455.000,00	490.000,00
04	122 0401 GESTÃO ADMINISTRATIVA DO MUNICÍPIO			450.000,00	450.000,00
04.122.0401.2011.0000	Gestão Administrativa de Pessoal da Secretaria de Ações de Governo			220.000,00	220.000,00
04.122.0401.2012.0000	Manutenção das Atividades Gerais da Secretaria de Ações de Governo			230.000,00	230.000,00
04	122 0402 REEQUIPAMENTO DO MUNICÍPIO		35.000,00		35.000,00
04.122.0402.1008.0000	Aquisição de Veículos, Móveis, Máquinas e Equipamentos da Secretaria de Administração		35.000,00		35.000,00
04	122 0411 APOIO À INSTITUIÇÕES SEM FINS LUCRATIVOS			5.000,00	5.000,00
04.122.0411.2013.0000	Cooperação e apoio às instituições sem fins lucrativos e de interesse social.			5.000,00	5.000,00
04	126 Tecnologia da Informação		50.000,00	38.000,00	88.000,00
04	126 0403 INFORMATIZAÇÃO DA ADMINISTRAÇÃO		50.000,00	38.000,00	88.000,00
04.126.0403.1009.0000	Aquisição de Hardware e Software		20.000,00		20.000,00
04.126.0403.1010.0000	Aquisição de Equipamentos de Informática		30.000,00		30.000,00
04.126.0403.2015.0000	Manutenção de equipamentos de Informática do Município			38.000,00	38.000,00
04	131 Comunicação Social			90.000,00	90.000,00
04	131 0405 DIVULGAÇÃO INSTITUCIONAL DA ADMINISTRAÇÃO			90.000,00	90.000,00
04.131.0405.2016.0000	Divulgação Institucional, Impressos e Publicações Diversas			90.000,00	90.000,00
TOTAL		0,00	85.000,00	595.000,00	680.000,00

**PREFEITURA MUNICIPAL DE CONDADO**

PRAÇA 11 DE NOVEMBRO, 88 - CNPJ:10150068/0001-00

Orçamento Programa - Exercício de 2015

Anexo 06

Página 4

Lei: , Data:

PROGRAMA DE TRABALHO

(Inc.II, § 2º, Art.2º)

Documento Assinado Digitalmente por: ODEIANE OLIVEIRA DE SOUZA, Secretária Municipal de Planejamento e Orçamento. Acesse em: https://epec.tec.br.gov.br/ppa/validar_documento**02 Poder Executivo****03 Secretaria Mun. de Gestão Financeira e Plan. Administrativo**

Código	Especificação	Operação Especial	Projetos	Atividades	Total
04	Administração		80.000,00	2.230.000,00	2.310.000,00
04	122 Administração Geral		80.000,00	2.230.000,00	2.310.000,00
04	122 0401 GESTÃO ADMINISTRATIVA DO MUNICÍPIO			2.230.000,00	2.230.000,00
04.122.0401.2018.0000	Gestão Administrativa de Pessoal da Secretaria de Finanças			1.405.000,00	1.405.000,00
04.122.0401.2019.0000	Manutenção das Atividades Gerais da Secretaria de Finanças			520.000,00	520.000,00
04.122.0401.2020.0000	Contratação de Consultoria e Assessorias			160.000,00	160.000,00
04.122.0401.2021.0000	Contribuição AMUPE e outras entidades			145.000,00	145.000,00
04	122 0402 REEQUIPAMENTO DO MUNICÍPIO		80.000,00		80.000,00
04.122.0402.1006.0000	Aquisição de Veículos, Móveis, Máquinas e Equipamentos Diversos		80.000,00		80.000,00
04	123 Administração Financeira		100.000,00	404.000,00	504.000,00
04	123 0408 MODERNIZAÇÃO DO SISTEMA DE ARRECAÇÃO		100.000,00	65.000,00	165.000,00
04.123.0408.1007.0000	Aquisição de Veículos, Móveis, Máquinas e Equipamentos para o Setor Tributário		100.000,00		100.000,00
04.123.0408.2022.0000	Manutenção das Atividades Gerais do Setor Tributário do Município			65.000,00	65.000,00
04	123 0410 PASEP			339.000,00	339.000,00
04.123.0410.2023.0000	Formação do Patrimônio do Servidor Público			339.000,00	339.000,00
28	Encargos Especiais	1.941.000,00			1.941.000,00
28	843 Serviço da Dívida Interna	1.941.000,00			1.941.000,00
28	843 0000 PROGRAMA NULO	1.941.000,00			1.941.000,00
28.843.0000.0001.0000	Pagamento de Precatórios e Decisões Judiciais	931.000,00			931.000,00
28.843.0000.0002.0000	Amortização de Dívida Pública - INSS	210.000,00			210.000,00
28.843.0000.0003.0000	Amortização de Dívida Pública com outros Órgãos	800.000,00			800.000,00
28	846 Outros Encargos Especiais	10.000,00			10.000,00
28	846 0000 PROGRAMA NULO	10.000,00			10.000,00
28.846.0000.0004.0000	Indenizações e Restituições Diversas	10.000,00			10.000,00
99	Reserva de Contingência	177.000,00			177.000,00
99	999 Reserva de Contingência	177.000,00			177.000,00
99	999 9999 RESERVA DE CONTIGÊNCIA	177.000,00			177.000,00
99.999.9999.9001.0000	Reserva de Contingência	177.000,00			177.000,00
TOTAL		2.128.000,00	180.000,00	2.634.000,00	4.942.000,00

**PREFEITURA MUNICIPAL DE CONDADO**

PRAÇA 11 DE NOVEMBRO, 88 - CNPJ:10150068/0001-00

Orçamento Programa - Exercício de 2015

Anexo 06

Página 5

Lei: , Data:

PROGRAMA DE TRABALHO

(Inc.II, § 2º, Art.2º)

Documento Assinado Digitalmente por: e9939d19-9feb-41ba-9b7f-ce28af80a736
Acesse em: https://ecec.tec.br.gov.br/ppa/pt/pt-seg/pt-seg-in-co/pt-seg-in-co-do-doc/pt-seg-in-co-do-doc-gerencio**02 Poder Executivo****04 Secretaria Municipal de Educação**

Código	Especificação	Operação Especial	Projetos	Atividades	Total
12	Educação		25.000,00	25.000,00	50.000,00
12	122 Administração Geral		25.000,00	25.000,00	50.000,00
12	122 0401 GESTÃO ADMINISTRATIVA DO MUNICÍPIO			25.000,00	25.000,00
12.122.0401.2024.0000	Gestão Administrativa de Pessoal da Secretaria de Educação			5.000,00	5.000,00
12.122.0401.2025.0000	Manutenção das Atividades Gerais da Secretaria de Educação			20.000,00	20.000,00
12	122 0402 REEQUIPAMENTO DO MUNICÍPIO		25.000,00		25.000,00
12.122.0402.1012.0000	Aquisição de Veículos, Móveis, Máquinas e Equipamentos Diversos		25.000,00		25.000,00
TOTAL		0,00	25.000,00	25.000,00	50.000,00

**PREFEITURA MUNICIPAL DE CONDAO**

PRAÇA 11 DE NOVEMBRO, 88 - CNPJ:10150068/0001-00

Orçamento Programa - Exercício de 2015

Anexo 06

Página 6

Lei: , Data:

PROGRAMA DE TRABALHO

(Inc.II, § 2º, Art.2º)



Documento Assinado Digitalmente por: ODEANILDO DE OLIVEIRA DE CARVALHO, CPF: 028.848.202-06. Acesse em: https://eic.cce.rr.gov.br/ppa/validar_documento.asp

02 Poder Executivo**05 Sec. Municipal de Desenvolvimento Sustentável**

Código	Especificação	Operação Especial	Projetos	Atividades	Total
13	Cultura		50.000,00	447.000,00	497.000,00
13	122 Administração Geral		50.000,00	447.000,00	497.000,00
13	122 0401 GESTÃO ADMINISTRATIVA DO MUNICÍPIO			447.000,00	447.000,00
13.122.0401.2026.0000	Gestão Administrativa de Pessoal da Secretaria de Desenvolvimento Sustentável			342.000,00	342.000,00
13.122.0401.2027.0000	Manutenção das Atividades Gerais da Secretaria de Desenvolvimento Sustentável			105.000,00	105.000,00
13	122 0402 REEQUIPAMENTO DO MUNICÍPIO		50.000,00		50.000,00
13.122.0402.1013.0000	Aquisição de Veículos, Móveis, Máquinas e Equipamentos Diversos		50.000,00		50.000,00
18	Gestão Ambiental		10.000,00	70.000,00	80.000,00
18	541 Preservação e Conservação Ambiental		10.000,00	70.000,00	80.000,00
18	541 1801 PRESERVAÇÃO DO MEIO AMBIENTE		10.000,00	70.000,00	80.000,00
18.541.1801.1020.0000	Aquisição de Equipamento para Preservação Ambiental		10.000,00		10.000,00
18.541.1801.2028.0000	Apoio as Atividades de Educação Ambiental			70.000,00	70.000,00
20	Agricultura			100.000,00	100.000,00
20	605 Abastecimento			100.000,00	100.000,00
20	605 2001 PROMOÇÃO DO ABASTECIMENTO E DA PECUÁRIA			100.000,00	100.000,00
20.605.2001.2030.0000	Manutenção de Mercado, Matadouros e Feira Livres			100.000,00	100.000,00
20	608 Promoção da Produção Agropecuária		300.000,00	65.000,00	365.000,00
20	608 2002 PROGRAMA AGRICULTURA FAMILIAR - Pronaf		300.000,00	65.000,00	365.000,00
20.608.2002.1021.0000	Aquisição de Máquinas Pesadas e Implementos Agrícolas		300.000,00		300.000,00
20.608.2002.2029.0000	Apoio ao Produtor Rural			65.000,00	65.000,00
22	Indústria			9.000,00	9.000,00
22	661 Promoção Industrial			9.000,00	9.000,00
22	661 2201 CRIAÇÃO DO DISTRITO INDUSTRIAL			9.000,00	9.000,00
22.661.2201.2031.0000	Ações de Apoio e Incentivo a Industrialização			9.000,00	9.000,00
27	Desporto e Lazer			94.000,00	94.000,00
27	812 Desporto Comunitário			94.000,00	94.000,00
27	812 2702 PROMOÇÃO DE ATIVIDADES ESPORTIVAS			94.000,00	94.000,00
27.812.2702.2032.0000	Apoio ao Desporto Amador			82.000,00	82.000,00
27.812.2702.2033.0000	Manutenção das atividades do Ginásio de Esportes o PAULÃO			6.000,00	6.000,00
27.812.2702.2034.0000	Manutenção das atividades do Estádio O ABILIÃO			6.000,00	6.000,00
TOTAL		0,00	360.000,00	785.000,00	1.145.000,00

**PREFEITURA MUNICIPAL DE CONDADO**

PRAÇA 11 DE NOVEMBRO, 88 - CNPJ:10150068/0001-00

Orçamento Programa - Exercício de 2015

Anexo 06

Página 7

Lei: , Data:

PROGRAMA DE TRABALHO

(Inc.II, § 2º, Art.2º)

Documento Assinado Digitalmente por: ANA HELENA OLIVEIRA DE SOUZA
Acesse em: https://eic.tec.br.gov.br/ppa/validar/assinatura/39419-9feb-41ba-9b7f-ce28af80a736**02 Poder Executivo****06 Secretaria Municipal de Saúde**

Código	Especificação	Operação Especial	Projetos	Atividades	Total
10	Saúde			6.000,00	6.000,00
10	032	Controle Externo		6.000,00	6.000,00
10	032	0407	APOIO AOS CONSELHOS MUNICIPAIS	6.000,00	6.000,00
10.032.0407.2036.0000	Manutenção das Atividades dos Conselho Municipal de Saúde			6.000,00	6.000,00
10	122	Administração Geral	20.000,00	28.000,00	48.000,00
10	122	0401	GESTÃO ADMINISTRATIVA DO MUNICÍPIO	28.000,00	28.000,00
10.122.0401.2037.0000	Gestão Administrativa de Pessoal da Secretaria de Saúde			8.000,00	8.000,00
10.122.0401.2038.0000	Manutenção das Atividades Gerais da Secretaria de Saúde			20.000,00	20.000,00
10	122	0402	REEQUIPAMENTO DO MUNICÍPIO		20.000,00
10.122.0402.1011.0000	Aquisição de Móveis, Máquinas e Equipamentos Diversos		20.000,00		20.000,00
TOTAL		0,00	20.000,00	34.000,00	54.000,00

**PREFEITURA MUNICIPAL DE CONDADO**

PRAÇA 11 DE NOVEMBRO, 88 - CNPJ:10150068/0001-00

Orçamento Programa - Exercício de 2015

Anexo 06

Página 8

Lei: , Data:

PROGRAMA DE TRABALHO

(Inc.II, § 2º, Art.2º)

Documento Assinado Digitalmente por: e9939d19-9feb-41ba-9b7f-ce28af80a736
Acesse em: https://ecec.tec.br.gov.br/ppa/assinaturas/verificacao_documento

02 Poder Executivo					
07 Secretaria Municipal de Desenvolvimento Social					
Código	Especificação	Operação Especial	Projetos	Atividades	Total
08	Assistência Social		25.000,00	389.000,00	414.000,00
08	122 Administração Geral		25.000,00	389.000,00	414.000,00
08	122 0401 GESTÃO ADMINISTRATIVA DO MUNICÍPIO			389.000,00	389.000,00
08.122.0401.2039.0000	Gestão Administrativa de Pessoal da Secretaria de Desenvolvimento Social			316.000,00	316.000,00
08.122.0401.2040.0000	Manutenção das Atividades Gerais da Secretaria de Desenvolvimento Social			73.000,00	73.000,00
08	122 0402 REEQUIPAMENTO DO MUNICÍPIO		25.000,00		25.000,00
08.122.0402.1018.0000	Aquisição de Veículos, Móveis, Máquinas e Equipamentos Diversos		25.000,00		25.000,00
TOTAL		0,00	25.000,00	389.000,00	414.000,00

**PREFEITURA MUNICIPAL DE CONDADO**

PRAÇA 11 DE NOVEMBRO, 88 - CNPJ:10150068/0001-00

Orçamento Programa - Exercício de 2015

Anexo 06

Página 9

Lei: , Data:

PROGRAMA DE TRABALHO

(Inc.II, § 2º, Art.2º)

Documento Assinado Digitalmente por: ODEIANE OLIVEIRA DE SAUS DE SAUS/A
Acesse em: https://ecec.tec.br.gov.br/ppa/validar_documento.asp?codigo_documento=228881216**02 Poder Executivo****08 Secretaria Municipal de Planej.Urbano, Obras e Serv.Públicos**

Código	Especificação	Operação Especial	Projetos	Atividades	T o
04	Administração		50.000,00	3.643.000,00	3.693.000,00
04	122 Administração Geral		50.000,00	3.643.000,00	3.693.000,00
04	122 0401 GESTÃO ADMINISTRATIVA DO MUNICÍPIO			3.643.000,00	3.643.000,00
04.122.0401.2041.0000	Gestão Administrativa de Pessoal da Secretaria de Planejamento Urbano			1.572.000,00	1.572.000,00
04.122.0401.2042.0000	Manutenção das Atividades Gerais da Secretaria de Planejamento Urbano			2.071.000,00	2.071.000,00
04	122 0402 REEQUIPAMENTO DO MUNICÍPIO		50.000,00		50.000,00
04.122.0402.1022.0000	Aquisição de Veículos, Móveis, Máquinas e Equipamentos Diversos		50.000,00		50.000,00
08	Assistência Social		100.000,00		100.000,00
08	451 Infra-Estrutura Urbana		100.000,00		100.000,00
08	451 0803 PESSOAS DA FELIZ IDADE		100.000,00		100.000,00
08.451.0803.1084.0000	Construção do Centro de Convivência do Idoso		100.000,00		100.000,00
10	Saúde		500.000,00		500.000,00
10	451 Infra-Estrutura Urbana		500.000,00		500.000,00
10	451 1501 EXPANSÃO FÍSICA DOS PRÉDIOS PÚBLICOS		500.000,00		500.000,00
10.451.1501.1023.0000	Construção, Ampliação e Restauração do Hospital Municipal		500.000,00		500.000,00
13	Cultura		50.000,00		50.000,00
13	392 Difusão Cultural		50.000,00		50.000,00
13	392 1305 CURTA CONDADO		50.000,00		50.000,00
13.392.1305.1024.0000	Reforma e/ou Ampliação do Pátio de Eventos		50.000,00		50.000,00
13	451 Infra-Estrutura Urbana		100.000,00		100.000,00
13	451 1501 EXPANSÃO FÍSICA DOS PRÉDIOS PÚBLICOS		100.000,00		100.000,00
13.451.1501.1026.0000	Construção, Ampliação e Restauração da Biblioteca Municipal		100.000,00		100.000,00
15	Urbanismo		500.000,00		500.000,00
15	122 Administração Geral		500.000,00		500.000,00
15	122 1502 DESAPROPRIAÇÃO DE IMÓVEIS		500.000,00		500.000,00
15.122.1502.1027.0000	Desapropriações de Imóveis		500.000,00		500.000,00
15	451 Infra-Estrutura Urbana		730.000,00	2.555.000,00	3.285.000,00
15	451 1501 EXPANSÃO FÍSICA DOS PRÉDIOS PÚBLICOS		350.000,00		350.000,00
15.451.1501.1028.0000	Construção, Ampliação e Restauração de Prédios Públicos		350.000,00		350.000,00
15	451 1503 CEMITÉRIO MUNICIPAL		130.000,00	20.000,00	150.000,00
15.451.1503.1029.0000	Construção, Reforma, Melhoramentos e/ou Ampliação de Cemitérios Públicos, Necrópoles e Velórios		130.000,00		130.000,00
15.451.1503.2043.0000	Manutenção de Cemitérios Públicos, Necrópoles e Velórios			20.000,00	20.000,00

**PREFEITURA MUNICIPAL DE CONDADO**

PRAÇA 11 DE NOVEMBRO, 88 - CNPJ:10150068/0001-00

Orçamento Programa - Exercício de 2015

Anexo 06

Página 10

Lei: , Data:

PROGRAMA DE TRABALHO

(Inc.II, § 2º, Art.2º)

Documento Assinado Digitalmente em: 2015-09-24 10:47:30
Acesse em: https://eic.tee.mg.gov.br/ep/validar/assinatura/10360073**02 Poder Executivo****08 Secretaria Municipal de Planej.Urbano, Obras e Serv.Públicos**

Código	Especificação	Operação Especial	Projetos	Atividades	T o
15 451 1504	PAVIMENTAÇÃO: ALFALTO, CALÇAMENTO E MEIO-FIO		50.000,00	60.000,00	110.000,00
15.451.1504.1030.0000	Construção e/ou Reposição de Calçamento, Meio-fio e Recapeamento Asfáltico		50.000,00		50.000,00
15.451.1504.2044.0000	Manutenção dos Serviços de Obras e Urbanismo			60.000,00	60.000,00
15 451 1505	LIMPEZA PÚBLICA		200.000,00	2.475.000,00	2.675.000,00
15.451.1505.1031.0000	Reequipamento da Limpeza Pública		200.000,00		200.000,00
15.451.1505.2045.0000	Manutenção das Atividades da Limpeza Pública			2.475.000,00	2.475.000,00
15 813	Lazer		380.000,00	30.000,00	410.000,00
15 813 1506	REVITALIZANDO PRAÇAS E CANTEIROS		380.000,00	30.000,00	410.000,00
15.813.1506.1032.0000	Construção, Restauração de Praças, Parques e Jardins		380.000,00		380.000,00
15.813.1506.2046.0000	Manutenção das Praças, Parques e Jardins			30.000,00	30.000,00
16	Habitação		500.000,00		500.000,00
16 482	Habitação Urbana		500.000,00		500.000,00
16 482 1601	HABITAÇÕES URBANAS		500.000,00		500.000,00
16.482.1601.1034.0000	Construção e restauração de Casas Populares		500.000,00		500.000,00
17	Saneamento		400.000,00		400.000,00
17 512	Saneamento Básico Urbano		400.000,00		400.000,00
17 512 1701	SANEAMENTO E ESGOTAMENTO SANITÁRIO		400.000,00		400.000,00
17.512.1701.1036.0000	Construção, Ampliação e Melhoria de Esgotos, Galerias, Bueiros e Outros		400.000,00		400.000,00
18	Gestão Ambiental			30.000,00	30.000,00
18 541	Preservação e Conservação Ambiental			30.000,00	30.000,00
18 541 0412	CONSÓRCIOS E COOPERAÇÕES TÉCNICO-FINANCEIRAS COM OUTROS ENTES FEDERADOS			30.000,00	30.000,00
18.541.0412.2014.0000	Rateio para participação em Consórcio Público			30.000,00	30.000,00
18 544	Recursos Hídricos		20.000,00	30.000,00	50.000,00
18 544 1802	ABASTECIMENTO DE ÁGUA		20.000,00	30.000,00	50.000,00
18.544.1802.1035.0000	Construção, Ampliação e Restauração de Reservatório Hídricos		20.000,00		20.000,00
18.544.1802.2047.0000	Manutenção do Sistema de Saneamento Básico			30.000,00	30.000,00
20	Agricultura		250.000,00		250.000,00
20 605	Abastecimento		250.000,00		250.000,00
20 605 2001	PROMOÇÃO DO ABASTECIMENTO E DA PECUÁRIA		250.000,00		250.000,00
20.605.2001.1037.0000	Construção, Ampliação e Restauração de Mercados, Matadouros e Açougues Público		250.000,00		250.000,00
22	Indústria		550.000,00		550.000,00
22 661	Promoção Industrial		550.000,00		550.000,00
22 661 2201	CRIAÇÃO DO DISTRITO INDUSTRIAL		550.000,00		550.000,00
22.661.2201.1038.0000	Instalação do Distrito Industrial		300.000,00		300.000,00
22.661.2201.1039.0000	Desapropriações de Imóveis		250.000,00		250.000,00

**PREFEITURA MUNICIPAL DE CONDADO**

PRAÇA 11 DE NOVEMBRO, 88 - CNPJ:10150068/0001-00

Orçamento Programa - Exercício de 2015

Anexo 06

Página 11

Lei: , Data:

PROGRAMA DE TRABALHO

(Inc.II, § 2º, Art.2º)

Documento Assinado Digitalmente
Por: SE: A NE: 00000000
CPF: 991010100000000000
Assinado em: 2015/11/06
Hora: 09:39:11
Código de Verificação: 10-4301-06-e-20150187758**02 Poder Executivo****08 Secretaria Municipal de Planej.Urbano, Obras e Serv.Públicos**

Código	Especificação	Operação Especial	Projetos	Atividades	T o
25	Energia		220.000,00	30.000,00	250.000,00
25	752	Energia Elétrica	220.000,00	30.000,00	250.000,00
25	752	2501 ILUMINANDO NOSSA CIDADE	220.000,00	30.000,00	250.000,00
25.752.2501.1040.0000	Expansão do Sistema de Iluminação Pública		200.000,00		200.000,00
25.752.2501.1041.0000	Aquisição de Equipamentos e Postes para o Sistema de Iluminação Pública		20.000,00		20.000,00
25.752.2501.2048.0000	Manutenção do Sistema de Iluminação Pública na Sede, Distritos e Povoados			30.000,00	30.000,00
26	Transporte		200.000,00	30.000,00	230.000,00
26	782	Transporte Rodoviário	200.000,00	30.000,00	230.000,00
26	782	2601 OBRAS RODOVIÁRIAS	200.000,00	30.000,00	230.000,00
26.782.2601.1042.0000	Construção e/ou Recuperação de Rodovias Municipais, Passagens Molhadas, Pontes e Outros		50.000,00		50.000,00
26.782.2601.1043.0000	Execução de Obras e Serviços de Aberturas de Estradas Vicinais		50.000,00		50.000,00
26.782.2601.1044.0000	Construção e Restauração de Abrigos de Passageir		100.000,00		100.000,00
26.782.2601.2049.0000	Manutenção de Estradas Municipais, Passagens, Molhadas, Pontes e Outros			30.000,00	30.000,00
27	Desporto e Lazer		450.000,00		450.000,00
27	812	Desporto Comunitário	450.000,00		450.000,00
27	812	2702 PROMOÇÃO DE ATIVIDADES ESPORTIVAS	450.000,00		450.000,00
27.812.2702.1045.0000	Construção, Reforma e/ou Ampliação de Campos de Futebol, Ginásios de Esportes, Quadras Poliesportivas entre Outras		100.000,00		100.000,00
27.812.2702.1083.0000	Reforma do Estádio Municipal O Abilião		350.000,00		350.000,00
TOTAL		0,00	5.000.000,00	6.348.000,00	11.348.000,00

**PREFEITURA MUNICIPAL DE CONDADO**

PRAÇA 11 DE NOVEMBRO, 88 - CNPJ:10150068/0001-00

Orçamento Programa - Exercício de 2015

Anexo 06

Página 12

Lei: , Data:

PROGRAMA DE TRABALHO

(Inc.II, § 2º, Art.2º)

Documento Assinado Digitalmente por: ANA HELENA OLIVEIRA DA SILVA
Acesse em: <https://ecec.tec.br.gov.br/epm/validar.jspx>
Número do documento: 41560777e3e1f6777**03 FUNDOS****01 FUNDO MUNICIPAL DE SAÚDE DO CONDADO**

Código	Especificação	Operação Especial	Projetos	Atividades	T o
10	Saúde			6.000,00	6.000,00
10	032 Controle Externo			6.000,00	6.000,00
10	032 1022 CONSELHO MUNICIPAL DE SAÚDE			6.000,00	6.000,00
10.032.1022.2050.0000	Apoio as Atividades do Conselho Municipal de Saúde			6.000,00	6.000,00
10	122 Administração Geral		200.000,00	5.072.000,00	5.272.000,00
10	122 0410 PASEP			88.000,00	88.000,00
10.122.0410.2125.0000	Formação do Patrimônio do Servidor Público - PASEP			88.000,00	88.000,00
10	122 1002 GESTÃO ADMINISTRATIVA DO FUNDO MUNICIPAL DE SAÚDE			4.984.000,00	4.984.000,00
10.122.1002.2051.0000	Gestão Administrativa de Pessoal do Fundo Municipal de Saúde			4.090.000,00	4.090.000,00
10.122.1002.2052.0000	Manutenção das Atividades Gerais do Fundo Municipal de Saúde			794.000,00	794.000,00
10.122.1002.2053.0000	Distribuição Gratuita de Materiais, Bens e Serviços conforme Lei.			100.000,00	100.000,00
10	122 1023 REEQUIPAMENTO DAS UNIDADES DE SAÚDE		200.000,00		200.000,00
10.122.1023.1046.0000	Aquisição de Veículos, Ambulâncias, UTI Móvel, Móveis, Máquinas diversas		200.000,00		200.000,00
10	131 Comunicação Social			107.000,00	107.000,00
10	131 1003 DIVULGAÇÃO INSTITUCIONAL DA SAÚDE			107.000,00	107.000,00
10.131.1003.2054.0000	Divulgação Institucional das Ações de Saúde			107.000,00	107.000,00
10	301 Atenção Básica		140.000,00	5.389.000,00	5.529.000,00
10	301 1001 PROGRAMA DE ATENÇÃO BÁSICA DE SAÚDE			980.000,00	980.000,00
10.301.1001.2055.0000	Manutenção das Atividades Gerais da Programação da Atenção Básica			980.000,00	980.000,00
10	301 1004 PROGRAMA SAÚDE DA FAMÍLIA			1.279.000,00	1.279.000,00
10.301.1004.2056.0000	Manutenção das Atividades dos PSF's			1.279.000,00	1.279.000,00
10	301 1005 NUCLEO DE APOIO À SAUDE DA FAMÍLIA - NASF		50.000,00	245.000,00	295.000,00
10.301.1005.1047.0000	Aquisição de Móveis, Equipamentos e Utensílios Diversos para o NASF.		50.000,00		50.000,00
10.301.1005.2057.0000	Manutenção das Atividades Gerais do NASF			245.000,00	245.000,00
10	301 1006 PROGRAMA DE AGENTES COMUNITÁRIOS DE SAÚDE			840.000,00	840.000,00
10.301.1006.2058.0000	Manutenção das Atividades Gerais do PACS			840.000,00	840.000,00
10	301 1007 SAÚDE BUCAL		50.000,00	502.000,00	552.000,00
10.301.1007.1048.0000	Aquisição de Equipamentos e Utensílios Diveros para a Saúde Bucal		50.000,00		50.000,00
10.301.1007.2059.0000	Manutenção das Atividades Gerais do SAÚDE BUCAL			502.000,00	502.000,00
10	301 1008 FARMÁCIA BÁSICA E ASSISTÊNCIA FARMACÊUTICA			656.000,00	656.000,00
10.301.1008.2060.0000	Manutenção do Programa Farmácia Básica			656.000,00	656.000,00
10	301 1013 PROGRAMA DE MELHORIA DO ACESSO E DA QUALIDADE DA ATENÇÃO BÁSICA- PMAQ			467.000,00	467.000,00
10.301.1013.2061.0000	Manutenção das Ações de Melhoria do Acesso e Qualidade da Atenção Básica - PMAQ			467.000,00	467.000,00
10	301 1017 REDE DE ATENÇÃO PSICOSOCIAL			254.000,00	254.000,00
10.301.1017.2062.0000	Manutenção do Centro de atenção Psicossocial - CAPS			254.000,00	254.000,00

**PREFEITURA MUNICIPAL DE CONDADO**

PRAÇA 11 DE NOVEMBRO, 88 - CNPJ:10150068/0001-00

Orçamento Programa - Exercício de 2015

Anexo 06

Página 13

Lei: , Data:

PROGRAMA DE TRABALHO

(Inc.II, § 2º, Art.2º)

Documento Assinado Digitalmente
Acesse em: <https://eic.tee.br.gov.br/ep/vnu/pt/oc/ocodigo>**03 FUNDOS****01 FUNDO MUNICIPAL DE SAÚDE DO CONDADO**

Código	Especificação	Operação Especial	Projetos	Atividades	Total
10 301 1018	PROGRAMA DE IMUNIZAÇÃO			40.000,00	40.000,00
10.301.1018.2063.0000	Manutenção das Ações de Imunização Humana - Campanha de Vacinação			40.000,00	40.000,00
10 301 1020	PROGRAMA SAÚDE NA ESCOLA			84.000,00	84.000,00
10.301.1020.2064.0000	Manutenção das atividades desenvolvidas pelo o Programa Saúde na Escola			84.000,00	84.000,00
10 301 1025	PROGRAMA MAIS MÉDICOS		10.000,00	42.000,00	52.000,00
10.301.1025.1155.0000	AQUISIÇÃO DE MÓVEIS, MÁQUINAS E EQUIPAMENTOS DIVERSOS PARA AS ATIVIDADES DO PROJETO MAIS MÃDICOS		10.000,00		10.000,00
10.301.1025.2300.0000	IMPLANTAÇÃO E MANUTENÇÃO DO PROJETO MAIS MÉDICOS			42.000,00	42.000,00
10 301 1026	ACADEMIA DA SAÚDE		30.000,00		30.000,00
10.301.1026.1157.0000	Aquisição de Equipamentos para Academia da Saúde		30.000,00		30.000,00
10 302	Assistência Hospitalar e Ambulatorial		300.000,00	1.241.000,00	1.541.000,00
10 302 1009	CENTRO DE ESPECIALIDADES ODONTOLÓGICAS			200.000,00	200.000,00
10.302.1009.2065.0000	Manutenção das ações do Centro de Especialidade Odontológicas - CEO			200.000,00	200.000,00
10 302 1010	SAMU			275.000,00	275.000,00
10.302.1010.2066.0000	Manutenção das Atividades do SAMU			275.000,00	275.000,00
10 302 1011	REDE CEGONHA			20.000,00	20.000,00
10.302.1011.2067.0000	Implementação das Ações da Rede Cegonha			20.000,00	20.000,00
10 302 1012	SERVIÇOS HOSPITALARES E AMBULATORIAIS		300.000,00	729.000,00	1.029.000,00
10.302.1012.1049.0000	Aquisição de equipamentos Hospitalares e Ambulatoriais		300.000,00		300.000,00
10.302.1012.2068.0000	Manutenção das Atividades do Hospital			729.000,00	729.000,00
10 302 1019	PROGRAMA MÃE CORUJA			17.000,00	17.000,00
10.302.1019.2069.0000	Manutenção das Ações do Programa Mãe Coruja			17.000,00	17.000,00
10 303	Suporte Profilático e Terapêutico			60.000,00	60.000,00
10 303 1014	TRATAMENTO FORA DO DOMICILIO - TFD			60.000,00	60.000,00
10.303.1014.2070.0000	Manutenção das ações do Tratamento Fora do Domicílio - TFD			60.000,00	60.000,00
10 304	Vigilância Sanitária			50.000,00	50.000,00
10 304 1015	VIGILÂNCIA SANITÁRIA			50.000,00	50.000,00
10.304.1015.2071.0000	Manutenção das Atividades vinculado aos serviços de Vigilância Sanitária			50.000,00	50.000,00
10 305	Vigilância Epidemiológica			188.000,00	188.000,00
10 305 1016	VIGILÂNCIA EPIDEMIOLÓGICA			188.000,00	188.000,00
10.305.1016.2072.0000	Manutenção das Atividades de Vigilância Epidemiológica			188.000,00	188.000,00
10 451	Infra-Estrutura Urbana		980.000,00		980.000,00
10 451 1024	AMPLIAÇÃO DE UNIDADES DE SAÚDE		800.000,00		800.000,00
10.451.1024.1050.0000	Construção, reforma e ampliação de Unidades Básicas de Saúde - UBS		800.000,00		800.000,00
10 451 1026	ACADEMIA DA SAÚDE		180.000,00		180.000,00
10.451.1026.1156.0000	Construção da Academia da Saúde		180.000,00		180.000,00
99	Reserva de Contingência	118.000,00			118.000,00



PROGRAMA DE TRABALHO
(Inc.II, § 2º, Art.2º)

Documento Assinado Digitalmente por: JANE LOPES DE PAIVA
Acesse em: <https://epec.tce.pa.gov.br/epm/condado> ou em Código do documento: eb939df9-9feb-41ba-9b7f-ce28af80a736

03 FUNDOS					
01 FUNDO MUNICIPAL DE SAÚDE DO CONDADO					
Código	Especificação	Operação Especial	Projetos	Atividades	Total
99 999	Reserva de Contingência	118.000,00			118.000,00
99 999 9999	RESERVA DE CONTIGÊNCIA	118.000,00			118.000,00
99.999.9999.9002.0000	Reserva de Contigência	118.000,00			118.000,00
TOTAL		118.000,00	1.620.000,00	12.113.000,00	13.851.000,00

**PREFEITURA MUNICIPAL DE CONDADO**

PRAÇA 11 DE NOVEMBRO, 88 - CNPJ:10150068/0001-00

Orçamento Programa - Exercício de 2015

Anexo 06

Página 16

Lei: , Data:

PROGRAMA DE TRABALHO

(Inc.II, § 2º, Art.2º)

Documento Assinado Digitalmente
Acesse em: <https://epec.tec.br.gov.br/ep/viabilidade/ocorrencia/condado/programa-de-trabalho>
Documento: e5939d19-9feb-41ba-9b7f-ce28af80a736**03 FUNDOS****02 FUNDO MUNICIPAL DE ASSISTENCIA SOCIAL DO CONDADO**

Código	Especificação	Operação Especial	Projetos	Atividades	Total
08 244 0807	PROGRAMA INCLUSÃO PRODUTIVA			11.000,00	11.000,00
08.244.0807.2087.0000	Implantação e Manutenção do Programa Inclusão Produtiva			11.000,00	11.000,00
99	Reserva de Contingência	7.000,00			7.000,00
99 999	Reserva de Contingência	7.000,00			7.000,00
99 999 9999	RESERVA DE CONTIGÊNCIA	7.000,00			7.000,00
99.999.9999.9003.0000	Reserva de Contigência	7.000,00			7.000,00
TOTAL		7.000,00	200.000,00	1.402.000,00	1.609.000,00

**PREFEITURA MUNICIPAL DE CONDADO**

PRAÇA 11 DE NOVEMBRO, 88 - CNPJ:10150068/0001-00

Orçamento Programa - Exercício de 2015

Anexo 06

Página 17

Lei: , Data:

PROGRAMA DE TRABALHO

(Inc.II, § 2º, Art.2º)

Documento Assinado Digitalmente por: OZHEANHA DE PAIVA DOS SANTOS em 09/03/2015 14:59:39 -91eb-41ba-9b7f-ce28af80a736
Acesse em: <https://ecec.tec.br.gov.br/epm/validar>**03 FUNDOS****03 FUNDO MUN. DO DIREITO DA CRIANÇA E DO ADOLESCENTE**

Código	Especificação	Operação Especial	Projetos	Atividades	Total
08	Assistência Social		5.000,00	31.000,00	36.000,00
08	243 Assistência à Criança e ao Adolescente		5.000,00	31.000,00	36.000,00
08	243 0808 ASSISTÊNCIA AO MENOR		5.000,00	31.000,00	36.000,00
08.243.0808.1055.0000	Aquisição de Móveis e Equipamentos Diversos		5.000,00		5.000,00
08.243.0808.2088.0000	Gestão Administrativa de Pessoal do Fundo Municipal dos Direitos da Criança e do Adolescente			6.000,00	6.000,00
08.243.0808.2089.0000	Manutenção das Atividades do Fundo Municipal dos Direitos da Criança e do Adolescente			25.000,00	25.000,00
99	Reserva de Contingência	1.000,00			1.000,00
99	999 Reserva de Contingência	1.000,00			1.000,00
99	999 9999 RESERVA DE CONTIGÊNCIA	1.000,00			1.000,00
99.999.9999.9004.0000	Reserva de Contingência	1.000,00			1.000,00
TOTAL		1.000,00	5.000,00	31.000,00	37.000,00

**PREFEITURA MUNICIPAL DE CONDADO**

PRAÇA 11 DE NOVEMBRO, 88 - CNPJ:10150068/0001-00

Orçamento Programa - Exercício de 2015

Anexo 06

Página 18

Lei: , Data:

PROGRAMA DE TRABALHO

(Inc.II, § 2º, Art.2º)

Documento Assinado Digitalmente por: **CHANE LOPES DE ALVA**
Acesse em: <https://epec.tec.br.gov.br/ppa/validacao>
Assinatura do documento: e8939d19-9feb-41ba-9b7f-ce28af80a736**03 FUNDOS****04 Fundo Municipal de Apoio ao Desenvolvimento Municipal - FEM**

Código	Especificação	Operação Especial	Projetos	Atividades	Total
15	Urbanismo		1.000.000,00		1.000.000,00
15	451 Infra-Estrutura Urbana		1.000.000,00		1.000.000,00
15	451 1507 FUNDO DE APOIO AO DESENVOLVIMENTO MUNICIPAL - FEM		1.000.000,00		1.000.000,00
15.451.1507.1082.0000	Construção e/ou Reposição de Calçamento, Meio-fio e Recapeamento Asfáltico.		1.000.000,00		1.000.000,00
TOTAL		0,00	1.000.000,00	0,00	1.000.000,00

**PREFEITURA MUNICIPAL DE CONDADO**

PRAÇA 11 DE NOVEMBRO, 88 - CNPJ:10150068/0001-00

Orçamento Programa - Exercício de 2015

Anexo 06

Página 19

Lei: , Data:

PROGRAMA DE TRABALHO

(Inc.II, § 2º, Art.2º)

Documento Assinado Digitalmente por: DEANE LOPES DE PAIVA
Acesse em: <https://eic.cce.pb.gov.br/ppm/condado>
Número: 1059019590-4100-4100-7f-cc28af80a736**03 FUNDOS****05 FUNPRECON**

Código	Especificação	Operação Especial	Projetos	Atividades	Total
09	Previdência Social		20.000,00	4.352.000,00	4.372.000,00
09	122 Administração Geral		20.000,00	4.352.000,00	4.372.000,00
09	122 0901 GESTÃO ADMINISTRATIVA DO FUNDO PREVIDENCIÁRIO		20.000,00	462.000,00	482.000,00
09.122.0901.1062.0000	Reequipamento da Unidade		20.000,00		20.000,00
09.122.0901.2091.0000	Manutenção das Atividades do Fundo Previdenciário			432.000,00	432.000,00
09.122.0901.2092.0000	Capacitação, Treinamento e Qualificação de Agentes Municipais RPPS			30.000,00	30.000,00
09	122 0902 CUSTEIOS DOS SERVIDORES REFORMADOS E INATIVOS			3.890.000,00	3.890.000,00
09.122.0902.2093.0000	Gestão Administrativa de Pessoal dos Inativos e Pensionistas			3.890.000,00	3.890.000,00
99	Reserva de Contingência	951.000,00			951.000,00
99	997 Reserva do Regime Próprio de Previdência do Servidor - RPPS	951.000,00			951.000,00
99	997 9999 RESERVA DE CONTIGÊNCIA	951.000,00			951.000,00
99.997.9999.9099.0000	Reserva de Contigência - RPPS	951.000,00			951.000,00
TOTAL		951.000,00	20.000,00	4.352.000,00	5.323.000,00

**PREFEITURA MUNICIPAL DE CONDAO**

PRAÇA 11 DE NOVEMBRO, 88 - CNPJ:10150068/0001-00

Orçamento Programa - Exercício de 2015

Anexo 06

Página 20

Lei: , Data:

PROGRAMA DE TRABALHO

(Inc.II, § 2º, Art.2º)

Documento Assinado Digitalmente por: OLEANE LOPES DE PAIVA
Acesse em: https://ecec.tec.br.gov.br/ppa/validarCodigo do documento: 93390-9fbb-1b0b-71-284f-2a036**03 FUNDOS****06 FUNDO MUNICIPAL DE EDUCAÇÃO**

Código	Especificação	Operação Especial	Projetos	Atividades	T o
12	Educação		74.000,00	735.000,00	809.000,00
12	122 Administração Geral		74.000,00	735.000,00	809.000,00
12	122 1201 GESTÃO ADMINISTRATIVA DO FUNDO MUNICIPAL DE EDUCAÇÃO		74.000,00	735.000,00	809.000,00
12.122.1201.1063.0000	Aquisição de Veículos, Móveis, Máquinas e Equipamentos Diversos.		74.000,00		74.000,00
12.122.1201.2094.0000	Gestão Administrativa de Pessoal do Fundo Municipal de Educação			340.000,00	340.000,00
12.122.1201.2095.0000	Manutenção das Atividades do Fundo Municipal de Educação			395.000,00	395.000,00
12	126 Tecnologia da Informação		30.000,00	30.000,00	60.000,00
12	126 1202 PROGRAMA NACIONAL DE TECNOLOGIA EDUCACIONAL - PROINFO		30.000,00	30.000,00	60.000,00
12.126.1202.1064.0000	Aquisição de Equipamentos de Informática e de Comunicação p/ o ProInfo		30.000,00		30.000,00
12.126.1202.2096.0000	Manutenção das Atividades do Prog. Nac. de Tecnologia Educacional - ProInfo			30.000,00	30.000,00
12	361 Ensino Fundamental		1.355.000,00	14.912.000,00	16.267.000,00
12	361 1203 PROGRAMA NACIONAL DE ALIMENTAÇÃO ESCOLAR - PNAE			920.000,00	920.000,00
12.361.1203.2097.0000	Manutenção das Atividades do Programa Nacional de Alimentação Escolar - PNAE			920.000,00	920.000,00
12	361 1204 EXPANSÃO DA REDE MUNICIPAL DE ENSINO		150.000,00	510.000,00	660.000,00
12.361.1204.1065.0000	Ampliação e Reforma das Unidades Ensino vinculado ao QSE		100.000,00		100.000,00
12.361.1204.1066.0000	Aquisição de Móveis, Máquinas e Equipamentos Diversos vinc. ao QSE		50.000,00		50.000,00
12.361.1204.2098.0000	Apoio as Atividades do Ensino vinculado ao QSE			510.000,00	510.000,00
12	361 1205 PROGRAMA NACIONAL DE APOIO AO TRANSPORTE ESCOLAR - PNATE			170.000,00	170.000,00
12.361.1205.2099.0000	Apoio as Atividades ao Programa Nacion. de Transport. Escolar - Pnate			170.000,00	170.000,00
12	361 1206 PROGRAMA CAMINHO DA ESCOLA			70.000,00	70.000,00
12.361.1206.2100.0000	Apoio as ações do Programa Caminho a Escola - TRAN			70.000,00	70.000,00
12	361 1207 PROGRAMA NACIONAL BIBLIOTECA NA ESCOLA - PNBE		15.000,00	6.000,00	21.000,00
12.361.1207.1068.0000	Aquisição de Acervo para a Biblioteca da Escola		15.000,00		15.000,00
12.361.1207.2101.0000	Implantação e Manutenção do Programa Nacional Biblioteca na Escola			6.000,00	6.000,00
12	361 1209 PLANO DE AÇÕES ARTICULADAS		640.000,00		640.000,00
12.361.1209.1069.0000	Aquisição de Transporte Escolar para a Rede de Ensino (P.A.R.)		365.000,00		365.000,00
12.361.1209.1070.0000	Aquisição de mobiliários diversos para as Escolas (P.A.R.)		25.000,00		25.000,00
12.361.1209.1071.0000	Aquisição de equipamentos e insumos para Instalação de Cozinhas nas Escolas (P.A.R.)		250.000,00		250.000,00

**PREFEITURA MUNICIPAL DE CONDAO**

PRAÇA 11 DE NOVEMBRO, 88 - CNPJ:10150068/0001-00

Orçamento Programa - Exercício de 2015

Anexo 06

Página 21

Lei: , Data:

PROGRAMA DE TRABALHO

(Inc.II, § 2º, Art.2º)

Documento Assinado Digitalmente em: 2015/11/05 10:53:19
Acesse em: <https://epec.tec.br.gov.br/epm/validar/assinatura>**03 FUNDOS****06 FUNDO MUNICIPAL DE EDUCAÇÃO**

Código	Especificação	Operação Especial	Projetos	Atividades	T o
12 361 1211	FUNDO DE DESENVOLVIMENTO DA EDUCAÇÃO BÁSICA - FUNDEB		100.000,00	13.066.000,00	13.166.000,00
12.361.1211.1074.0000	Aquisição de Veículos, Móveis, Máquinas e Equipamentos Diversos		100.000,00		100.000,00
12.361.1211.2105.0000	Gestão Administrativa de Pessoal do Fundeb - 60%			9.950.000,00	9.950.000,00
12.361.1211.2106.0000	Gestão Administrativa de Pessoal do Fundeb - 40%			2.214.000,00	2.214.000,00
12.361.1211.2107.0000	Manutenção das Atividades Gerais do FUNDEB			480.000,00	480.000,00
12.361.1211.2108.0000	Manutenção, Conserto e Conservação de Unidades Escolares			72.000,00	72.000,00
12.361.1211.2109.0000	Capacitação e Treinamento de Professores			350.000,00	350.000,00
12 361 1212	EXPANSÃO DA REDE FÍSICA - FUNDEB		300.000,00		300.000,00
12.361.1212.1075.0000	Construção, Ampliação e Reforma de Unidades de Ensino		300.000,00		300.000,00
12 361 1213	PROGRAMA NACIONAL DO LIVRO DIDÁTICO - PNLD			170.000,00	170.000,00
12.361.1213.2124.0000	Aquisição de Material Didático-Escolares - PNLD			170.000,00	170.000,00
12 361 1502	DESAPROPRIAÇÃO DE IMÓVEIS		150.000,00		150.000,00
12.361.1502.1081.0000	Desapropriações de Imóveis destinado ao Ensino		150.000,00		150.000,00
12 364	Ensino Superior			340.000,00	340.000,00
12 364 1210	TRANSPORTE UNIVERSITÁRIO			340.000,00	340.000,00
12.364.1210.2104.0000	Apoio ao Transporte Universitário			340.000,00	340.000,00
12 365	Educação Infantil		378.000,00	32.000,00	410.000,00
12 365 1209	PLANO DE AÇÕES ARTICULADAS		348.000,00	12.000,00	360.000,00
12.365.1209.1072.0000	Aquisição de Brinquedos de Playground na Educação Infantil (P.A.R.)		318.000,00		318.000,00
12.365.1209.1073.0000	Aquisição de equipamentos e insumos para Instalação de Cozinhas em Creches (P.A.R)		30.000,00		30.000,00
12.365.1209.2103.0000	Manutenção das Atividades do Ensino Municipal. (P.A.R.)			12.000,00	12.000,00
12 365 1211	FUNDO DE DESENVOLVIMENTO DA EDUCAÇÃO BÁSICA - FUNDEB			20.000,00	20.000,00
12.365.1211.2110.0000	Gestão de Pessoal do Ensino Infantil - 60%			11.000,00	11.000,00
12.365.1211.2111.0000	Gestão de Pessoal do Ensino Infantil - 40%			6.000,00	6.000,00
12.365.1211.2112.0000	Manutenção das Ações do Ensino Infantil			3.000,00	3.000,00
12 365 1212	EXPANSÃO DA REDE FÍSICA - FUNDEB		30.000,00		30.000,00
12.365.1212.1076.0000	Construção, Ampliação e Reforma de Unidades de Ensino Infantil		30.000,00		30.000,00
99	Reserva de Contingência	160.000,00			160.000,00
99 999	Reserva de Contingência	160.000,00			160.000,00
99 999 9999	RESERVA DE CONTIGÊNCIA	160.000,00			160.000,00
99.999.9999.9005.0000	Reserva de Contingência	160.000,00			160.000,00
TOTAL		160.000,00	1.837.000,00	16.049.000,00	18.046.000,00

**PREFEITURA MUNICIPAL DE CONDADO**

PRAÇA 11 DE NOVEMBRO, 88 - CNPJ:10150068/0001-00

Orçamento Programa - Exercício de 2015

Anexo 06

Página 22

Lei: , Data:

PROGRAMA DE TRABALHO

(Inc.II, § 2º, Art.2º)

Documento Assinado Digitalmente por: https://eicetec.de.gov.br/ppa/validacao/seu_codigo_documento**03 FUNDOS****07 FUNDO MUNICIPAL DE CULTURA**

Código	Especificação	Operação Especial	Projetos	Atividades	Total
13	Cultura		25.000,00	48.000,00	73.000,00
13	122	Administração Geral	25.000,00	48.000,00	73.000,00
13	122	1306 GESTÃO DO FUNDO MUNICIPAL DE CULTURA	25.000,00	48.000,00	73.000,00
13.122.1306.1077.0000	Aquisição de Equipamentos Diversos para o Fundo Municipal de Cultura		25.000,00		25.000,00
13.122.1306.2113.0000	Gestão Administrativa de Pessoal do Fundo Municipal de Cultura			13.000,00	13.000,00
13.122.1306.2114.0000	Manutenção das Atividades Gerais do Fundo Municipal de Cultura			35.000,00	35.000,00
13	392	Difusão Cultural	155.000,00	1.002.000,00	1.157.000,00
13	392	1301 BIBLIOTECA PÚBLICA MODERNIZADA	35.000,00	20.000,00	55.000,00
13.392.1301.1014.0000	Aquisição de Acervo, Móveis, Máquinas e Equipamentos Diverso		35.000,00		35.000,00
13.392.1301.2115.0000	Manutenção das Atividades da Biblioteca Pública			20.000,00	20.000,00
13	392	1302 ENCONTRO DO CAVALO MARINHO		116.000,00	116.000,00
13.392.1302.2116.0000	Apoio as Atividades Festivas e Culturais do Cavalo Marinho			116.000,00	116.000,00
13	392	1303 INCENTIVO À PRODUÇÃO CULTURAL	50.000,00	80.000,00	130.000,00
13.392.1303.1015.0000	Aquisição de Instrumentos Musicais		50.000,00		50.000,00
13.392.1303.2117.0000	Apoio a Atividades Festivas e Culturais			80.000,00	80.000,00
13	392	1304 CASA DA CULTURA	70.000,00	70.000,00	140.000,00
13.392.1304.1016.0000	Construção, Reforma e ampliação da Casa da Cultura		40.000,00		40.000,00
13.392.1304.1017.0000	Aquisição de Equipamentos Diversos para a Casa da Cultura		30.000,00		30.000,00
13.392.1304.2118.0000	Apoio a Grupos de Teatro, Bandas Musicais e Marciais e Grupos			35.000,00	35.000,00
13.392.1304.2119.0000	Repasse de subvenção à Banda Filarmônica 28 de julho.			35.000,00	35.000,00
13	392	1305 CURTA CONDADO		716.000,00	716.000,00
13.392.1305.2120.0000	Promoção e Execução de Festividades Cívicas, Folclóricas, Artísticas e outros			716.000,00	716.000,00
TOTAL		0,00	180.000,00	1.050.000,00	1.230.000,00
TOTAL GERAL		3.365.000,00	10.622.000,00	49.061.000,00	63.048.000,00

**PREFEITURA MUNICIPAL DE CONDADO**

PRAÇA 11 DE NOVEMBRO, 88 - CNPJ:10150068/0001-00

Orçamento Programa - Exercício de 2015

Anexo 07

Página 1

Lei: , Data:

**PROGRAMA DE TRABALHO DO GOVERNO
DEMONSTRATIVO DE FUNÇÕES, SUBFUNÇÕES E PROGRAMAS
POR PROJETOS, ATIVIDADES E OPERAÇÕES ESPECIAIS**

(Inc.II, § 2º, Art.2º)

Documento Assinado Digitalmente
Acesse em: <https://efee.tce.pa.gov.br/portal/assinatura>
Código de Verificação: 050941479191-96

Código	Especificação	Operação Especial	Projetos	Atividades	Total
01	Legislativa	0,00	40.000,00	2.360.000,00	2.400.000,00
01	031 Ação Legislativa	0,00	40.000,00	2.350.000,00	2.390.000,00
01	031 0101 PROCESSO LEGISLATIVO	0,00	40.000,00	2.350.000,00	2.390.000,00
01.031.0101.1001.0000	Reforma e Ampliação do Prédio da Câmara	0,00	20.000,00	0,00	20.000,00
01.031.0101.1002.0000	Reequipamento da Unidade da Câmara	0,00	20.000,00	0,00	20.000,00
01.031.0101.2001.0000	Manutenção das Atividades Legislativas	0,00	0,00	940.000,00	940.000,00
01.031.0101.2002.0000	Manutenção das Atividades Administrativas	0,00	0,00	970.000,00	970.000,00
01.031.0101.2003.0000	Manutenção da Verba Indenizatória	0,00	0,00	56.000,00	56.000,00
01.031.0101.2004.0000	Contribuição Previdenciária e FGTS	0,00	0,00	384.000,00	384.000,00
01	271 Previdência Básica	0,00	0,00	10.000,00	10.000,00
01	271 0101 PROCESSO LEGISLATIVO	0,00	0,00	10.000,00	10.000,00
01.271.0101.2005.0000	Manutenção Inativos	0,00	0,00	10.000,00	10.000,00
04	Administração	0,00	340.000,00	7.766.000,00	8.106.000,00
04	032 Controle Externo	0,00	0,00	12.000,00	12.000,00
04	032 0407 APOIO AOS CONSELHOS MUNICIPAIS	0,00	0,00	12.000,00	12.000,00
04.032.0407.2009.0000	Manutenção das Atividades dos Conselhos Municipais	0,00	0,00	12.000,00	12.000,00
04	122 Administração Geral	0,00	190.000,00	7.222.000,00	7.412.000,00
04	122 0401 GESTÃO ADMINISTRATIVA DO MUNICÍPIO	0,00	0,00	6.820.000,00	6.820.000,00
04.122.0401.2006.0000	Gestão Administrativa de Pessoal do Gabinete da Prefeita	0,00	0,00	250.000,00	250.000,00
04.122.0401.2007.0000	Manutenção das Atividades Gerais do Gabinete da Prefeita	0,00	0,00	247.000,00	247.000,00
04.122.0401.2011.0000	Gestão Administrativa de Pessoal da Secretaria de Ações de Governo	0,00	0,00	220.000,00	220.000,00
04.122.0401.2012.0000	Manutenção das Atividades Gerais da Secretaria de Ações de Governo	0,00	0,00	230.000,00	230.000,00
04.122.0401.2018.0000	Gestão Administrativa de Pessoal da Secretaria de Finanças	0,00	0,00	1.405.000,00	1.405.000,00
04.122.0401.2019.0000	Manutenção das Atividades Gerais da Secretaria de Finanças	0,00	0,00	520.000,00	520.000,00
04.122.0401.2020.0000	Contratação de Consultoria e Assessorias	0,00	0,00	160.000,00	160.000,00
04.122.0401.2021.0000	Contribuição AMUPE e outras entidades	0,00	0,00	145.000,00	145.000,00
04.122.0401.2041.0000	Gestão Administrativa de Pessoal da Secretaria de Planejamento Urbano	0,00	0,00	1.572.000,00	1.572.000,00
04.122.0401.2042.0000	Manutenção das Atividades Gerais da Secretaria de Planejamento Urbano	0,00	0,00	2.071.000,00	2.071.000,00
04	122 0402 REEQUIPAMENTO DO MUNICÍPIO	0,00	190.000,00	0,00	190.000,00
04.122.0402.1003.0000	Aquisição de Veículos, Móveis, Máquinas e Equipamentos para o Gabinete	0,00	25.000,00	0,00	25.000,00
04.122.0402.1006.0000	Aquisição de Veículos, Móveis, Máquinas e Equipamentos Diversos	0,00	80.000,00	0,00	80.000,00
04.122.0402.1008.0000	Aquisição de Veículos, Móveis, Máquinas e Equipamentos da Secretaria de Administração	0,00	35.000,00	0,00	35.000,00
04.122.0402.1022.0000	Aquisição de Veículos, Móveis, Máquinas e Equipamentos Diversos	0,00	50.000,00	0,00	50.000,00
04	122 0404 SERVIÇOS PÚBLICOS E JUDICIÁRIOS	0,00	0,00	397.000,00	397.000,00
04.122.0404.2008.0000	Assistência Jurídica Municipal	0,00	0,00	397.000,00	397.000,00
04	122 0411 APOIO À INSTITUIÇÕES SEM FINS LUCRATIVOS	0,00	0,00	5.000,00	5.000,00
04.122.0411.2013.0000	Cooperação e apoio às instituições sem fins lucrativos e de interesse social.	0,00	0,00	5.000,00	5.000,00
04	123 Administração Financeira	0,00	100.000,00	404.000,00	504.000,00

**PREFEITURA MUNICIPAL DE CONDADO**

PRAÇA 11 DE NOVEMBRO, 88 - CNPJ:10150068/0001-00

Orçamento Programa - Exercício de 2015

Anexo 07

Página 2

Lei: , Data:

**PROGRAMA DE TRABALHO DO GOVERNO
DEMONSTRATIVO DE FUNÇÕES, SUBFUNÇÕES E PROGRAMAS
POR PROJETOS, ATIVIDADES E OPERAÇÕES ESPECIAIS**

(Inc.II, § 2º, Art.2º)



Documento Assinado Digitalmente por: [Nome] - CPF: [Número] - CNPJ: [Número] - Código: [Número] - e39331b1-41ba-906f-c6ad-000000000000

Código	Especificação	Operação Especial	Projetos	Atividades	T
04	Administração	0,00	340.000,00	7.766.000,00	8.106.000,00
04	123 Administração Financeira	0,00	100.000,00	404.000,00	504.000,00
04	123 0408 MODERNIZAÇÃO DO SISTEMA DE ARRECAÇÃO	0,00	100.000,00	65.000,00	165.000,00
04.123.0408.1007.0000	Aquisição de Veículos, Móveis, Máquinas e Equipamentos para o Setor Tributário	0,00	100.000,00	0,00	100.000,00
04.123.0408.2022.0000	Manutenção das Atividades Gerais do Setor Tributário do Município	0,00	0,00	65.000,00	65.000,00
04	123 0410 PASEP	0,00	0,00	339.000,00	339.000,00
04.123.0410.2023.0000	Formação do Patrimônio do Servidor Público	0,00	0,00	339.000,00	339.000,00
04	126 Tecnologia da Informação	0,00	50.000,00	38.000,00	88.000,00
04	126 0403 INFORMATIZAÇÃO DA ADMINISTRAÇÃO	0,00	50.000,00	38.000,00	88.000,00
04.126.0403.1009.0000	Aquisição de Hardware e Software	0,00	20.000,00	0,00	20.000,00
04.126.0403.1010.0000	Aquisição de Equipamentos de Informática	0,00	30.000,00	0,00	30.000,00
04.126.0403.2015.0000	Manutenção de equipamentos de Informática do Município	0,00	0,00	38.000,00	38.000,00
04	131 Comunicação Social	0,00	0,00	90.000,00	90.000,00
04	131 0405 DIVULGAÇÃO INSTITUCIONAL DA ADMINISTRAÇÃO	0,00	0,00	90.000,00	90.000,00
04.131.0405.2016.0000	Divulgação Institucional, Impressos e Publicações Diversas	0,00	0,00	90.000,00	90.000,00
08	Assistência Social	0,00	330.000,00	1.822.000,00	2.152.000,00
08	032 Controle Externo	0,00	0,00	24.000,00	24.000,00
08	032 0801 CONSELHO MUNICIPAL DE ASSISTÊNCIA SOCIAL	0,00	0,00	24.000,00	24.000,00
08.032.0801.2073.0000	Apoio das atividades do Conselho Municipal de Assistência Social	0,00	0,00	24.000,00	24.000,00
08	122 Administração Geral	0,00	55.000,00	936.000,00	991.000,00
08	122 0401 GESTÃO ADMINISTRATIVA DO MUNICÍPIO	0,00	0,00	389.000,00	389.000,00
08.122.0401.2039.0000	Gestão Administrativa de Pessoal da Secretaria de Desenvolvimento Social	0,00	0,00	316.000,00	316.000,00
08.122.0401.2040.0000	Manutenção das Atividades Gerais da Secretaria de Desenvolvimento Social	0,00	0,00	73.000,00	73.000,00
08	122 0402 REEQUIPAMENTO DO MUNICÍPIO	0,00	25.000,00	0,00	25.000,00
08.122.0402.1018.0000	Aquisição de Veículos, Móveis, Máquinas e Equipamentos Diversos	0,00	25.000,00	0,00	25.000,00
08	122 0802 GESTÃO ADMINISTRATIVA DO FUNDO MUNICIPAL DE ASSISTÊNCIA SOCIAL	0,00	30.000,00	547.000,00	577.000,00
08.122.0802.1051.0000	Aquisição de Veículos, Móveis, Máquinas e Equipamentos Diversos	0,00	30.000,00	0,00	30.000,00
08.122.0802.2074.0000	Gestão Administrativa de Pessoal do Fundo Municipal de Assistência Social	0,00	0,00	180.000,00	180.000,00
08.122.0802.2075.0000	Manutenção das Atividades Gerais do Fundo Municipal de Assistência Social	0,00	0,00	237.000,00	237.000,00
08.122.0802.2076.0000	Repasso de Subvenções ao Abrigo Vicentino João XXIII	0,00	0,00	30.000,00	30.000,00
08.122.0802.2077.0000	Distribuição Gratuita de Materiais, Bens e Serviços conforme Lei.	0,00	0,00	100.000,00	100.000,00
08	123 Administração Financeira	0,00	0,00	7.000,00	7.000,00
08	123 0410 PASEP	0,00	0,00	7.000,00	7.000,00
08.123.0410.2123.0000	Formação do Patrimônio do Servidor Público - PASEP	0,00	0,00	7.000,00	7.000,00
08	242 Assistência ao Portador de Deficiência	0,00	0,00	14.000,00	14.000,00

**PREFEITURA MUNICIPAL DE CONDAO**

PRAÇA 11 DE NOVEMBRO, 88 - CNPJ:10150068/0001-00

Orçamento Programa - Exercício de 2015

Anexo 07

Página 4

Lei: , Data:

**PROGRAMA DE TRABALHO DO GOVERNO
DEMONSTRATIVO DE FUNÇÕES, SUBFUNÇÕES E PROGRAMAS
POR PROJETOS, ATIVIDADES E OPERAÇÕES ESPECIAIS**

(Inc.II, § 2º, Art.2º)

Documento Assinado Digitalmente por: DNE LOPEZ DE ALMEIDA
Acesse em: https://efee.tce.pb.gov.br/portal/Doc.aspx?CodigoDoc=50904117620180181

Código	Especificação	Operação Especial	Projetos	Atividades	T
09	Previdência Social	0,00	20.000,00	4.352.000,00	4.372.000,00
09	122 Administração Geral	0,00	20.000,00	4.352.000,00	4.372.000,00
09	122 0902 CUSTEIOS DOS SERVIDORES REFORMADOS E INATIVOS	0,00	0,00	3.890.000,00	3.890.000,00
09.122.0902.2093.0000	Gestão Administrativa de Pessoal dos Inativos e Pensionistas	0,00	0,00	3.890.000,00	3.890.000,00
10	Saúde	0,00	2.140.000,00	12.147.000,00	14.287.000,00
10	032 Controle Externo	0,00	0,00	12.000,00	12.000,00
10	032 0407 APOIO AOS CONSELHOS MUNICIPAIS	0,00	0,00	6.000,00	6.000,00
10.032.0407.2036.0000	Manutenção das Atividades dos Conselho Municipal de Saúde	0,00	0,00	6.000,00	6.000,00
10	032 1022 CONSELHO MUNICIPAL DE SAÚDE	0,00	0,00	6.000,00	6.000,00
10.032.1022.2050.0000	Apoio as Atividades do Conselho Municipal de Saúde	0,00	0,00	6.000,00	6.000,00
10	122 Administração Geral	0,00	220.000,00	5.100.000,00	5.320.000,00
10	122 0401 GESTÃO ADMINISTRATIVA DO MUNICÍPIO	0,00	0,00	28.000,00	28.000,00
10.122.0401.2037.0000	Gestão Administrativa de Pessoal da Secretaria de Saúde	0,00	0,00	8.000,00	8.000,00
10.122.0401.2038.0000	Manutenção das Atividades Gerais da Secretaria de Saúde	0,00	0,00	20.000,00	20.000,00
10	122 0402 REEQUIPAMENTO DO MUNICÍPIO	0,00	20.000,00	0,00	20.000,00
10.122.0402.1011.0000	Aquisição de Móveis, Máquinas e Equipamentos Diversos	0,00	20.000,00	0,00	20.000,00
10	122 0410 PASEP	0,00	0,00	88.000,00	88.000,00
10.122.0410.2125.0000	Formação do Patrimônio do Servidor Público - PASEP	0,00	0,00	88.000,00	88.000,00
10	122 1002 GESTÃO ADMINISTRATIVA DO FUNDO MUNICIPAL DE SAÚDE	0,00	0,00	4.984.000,00	4.984.000,00
10.122.1002.2051.0000	Gestão Administrativa de Pessoal do Fundo Municipal de Saúde	0,00	0,00	4.090.000,00	4.090.000,00
10.122.1002.2052.0000	Manutenção das Atividades Gerais do Fundo Municipal de Saúde	0,00	0,00	794.000,00	794.000,00
10.122.1002.2053.0000	Distribuição Gratuita de Materiais, Bens e Serviços conforme Lei.	0,00	0,00	100.000,00	100.000,00
10	122 1023 REEQUIPAMENTO DAS UNIDADES DE SAÚDE	0,00	200.000,00	0,00	200.000,00
10.122.1023.1046.0000	Aquisição de Veículos, Ambulâncias, UTI Móvel, Móveis, Máquinas diversas	0,00	200.000,00	0,00	200.000,00
10	131 Comunicação Social	0,00	0,00	107.000,00	107.000,00
10	131 1003 DIVULGAÇÃO INSTITUCIONAL DA SAÚDE	0,00	0,00	107.000,00	107.000,00
10.131.1003.2054.0000	Divulgação Institucional das Ações de Saúde	0,00	0,00	107.000,00	107.000,00
10	301 Atenção Básica	0,00	140.000,00	5.389.000,00	5.529.000,00
10	301 1001 PROGRAMA DE ATENÇÃO BÁSICA DE SAÚDE	0,00	0,00	980.000,00	980.000,00
10.301.1001.2055.0000	Manutenção das Atividades Gerais da Programação da Atenção Básica	0,00	0,00	980.000,00	980.000,00
10	301 1004 PROGRAMA SAÚDE DA FAMÍLIA	0,00	0,00	1.279.000,00	1.279.000,00
10.301.1004.2056.0000	Manutenção das Atividades dos PSF's	0,00	0,00	1.279.000,00	1.279.000,00
10	301 1005 NUCLEO DE APOIO À SAUDE DA FAMÍLIA – NASF	0,00	50.000,00	245.000,00	295.000,00
10.301.1005.1047.0000	Aquisição de Móveis, Equipamentos e Utensílios Diversos para o NASF.	0,00	50.000,00	0,00	50.000,00
10.301.1005.2057.0000	Manutenção das Atividades Gerais do NASF	0,00	0,00	245.000,00	245.000,00
10	301 1006 PROGRAMA DE AGENTES COMUNITÁRIOS DE SAÚDE	0,00	0,00	840.000,00	840.000,00
10.301.1006.2058.0000	Manutenção das Atividades Gerais do PACS	0,00	0,00	840.000,00	840.000,00

**PREFEITURA MUNICIPAL DE CONDADO**

PRAÇA 11 DE NOVEMBRO, 88 - CNPJ:10150068/0001-00

Orçamento Programa - Exercício de 2015

Anexo 07

Página 5

Lei: , Data:

**PROGRAMA DE TRABALHO DO GOVERNO
DEMONSTRATIVO DE FUNÇÕES, SUBFUNÇÕES E PROGRAMAS
POR PROJETOS, ATIVIDADES E OPERAÇÕES ESPECIAIS**

(Inc.II, § 2º, Art.2º)

Documento Assinado Digitalmente
Acesse em: <https://efee.tce.pb.gov.br/portal/verdocumento.aspx?docId=13013091849090285808>

Código	Especificação	Operação Especial	Projetos	Atividades	Total
10	Saúde	0,00	2.140.000,00	12.147.000,00	14.287.000,00
10	301 Atenção Básica	0,00	140.000,00	5.389.000,00	5.529.000,00
10	301 1007 SAÚDE BUCAL	0,00	50.000,00	502.000,00	552.000,00
10.301.1007.1048.0000	Aquisição de Equipamentos e Utensílios Diversos para a Saúde Bucal	0,00	50.000,00	0,00	50.000,00
10.301.1007.2059.0000	Manutenção das Atividades Gerais do SAÚDE BUCAL	0,00	0,00	502.000,00	502.000,00
10	301 1008 FARMÁCIA BÁSICA E ASSISTÊNCIA FARMACÊUTICA	0,00	0,00	656.000,00	656.000,00
10.301.1008.2060.0000	Manutenção do Programa Farmácia Básica	0,00	0,00	656.000,00	656.000,00
10	301 1013 PROGRAMA DE MELHORIA DO ACESSO E DA QUALIDADE DA ATENÇÃO BÁSICA- PMAQ	0,00	0,00	467.000,00	467.000,00
10.301.1013.2061.0000	Manutenção das Ações de Melhoria do Acesso e Qualidade da Atenção Básica - PMAQ	0,00	0,00	467.000,00	467.000,00
10	301 1017 REDE DE ATENÇÃO PSICOSOCIAL	0,00	0,00	254.000,00	254.000,00
10.301.1017.2062.0000	Manutenção do Centro de atenção Psicossocial - CAPS	0,00	0,00	254.000,00	254.000,00
10	301 1018 PROGRAMA DE IMUNIZAÇÃO	0,00	0,00	40.000,00	40.000,00
10.301.1018.2063.0000	Manutenção das Ações de Imunização Humana - Campanha de Vacinação	0,00	0,00	40.000,00	40.000,00
10	301 1020 PROGRAMA SAÚDE NA ESCOLA	0,00	0,00	84.000,00	84.000,00
10.301.1020.2064.0000	Manutenção das atividades desenvolvidas pelo o Programa Saúde na Escola	0,00	0,00	84.000,00	84.000,00
10	301 1025 PROGRAMA MAIS MÉDICOS	0,00	10.000,00	42.000,00	52.000,00
10.301.1025.1155.0000	AQUISIÇÃO DE MÓVEIS, MÁQUINAS E EQUIPAMENTOS DIVERSOS PARA AS ATIVIDADES DO PROJETO MAIS MÁDICOS	0,00	10.000,00	0,00	10.000,00
10.301.1025.2300.0000	IMPLANTAÇÃO E MANUTENÇÃO DO PROJETO MAIS MÉDICOS	0,00	0,00	42.000,00	42.000,00
10	301 1026 ACADEMIA DA SAÚDE	0,00	30.000,00	0,00	30.000,00
10.301.1026.1157.0000	Aquisição de Equipamentos para Academia da Saúde	0,00	30.000,00	0,00	30.000,00
10	302 Assistência Hospitalar e Ambulatorial	0,00	300.000,00	1.241.000,00	1.541.000,00
10	302 1009 CENTRO DE ESPECIALIDADES ODONTOLÓGICAS	0,00	0,00	200.000,00	200.000,00
10.302.1009.2065.0000	Manutenção das ações do Centro de Especialidade Odontológicas - CEO	0,00	0,00	200.000,00	200.000,00
10	302 1010 SAMU	0,00	0,00	275.000,00	275.000,00
10.302.1010.2066.0000	Manutenção das Atividades do SAMU	0,00	0,00	275.000,00	275.000,00
10	302 1011 REDE CEGONHA	0,00	0,00	20.000,00	20.000,00
10.302.1011.2067.0000	Implementação das Ações da Rede Cegonha	0,00	0,00	20.000,00	20.000,00
10	302 1012 SERVIÇOS HOSPITALARES E AMBULATORIAIS	0,00	300.000,00	729.000,00	1.029.000,00
10.302.1012.1049.0000	Aquisição de equipamentos Hospitalares e Ambulatoriais	0,00	300.000,00	0,00	300.000,00
10.302.1012.2068.0000	Manutenção das Atividades do Hospital	0,00	0,00	729.000,00	729.000,00
10	302 1019 PROGRAMA MÃE CORUJA	0,00	0,00	17.000,00	17.000,00
10.302.1019.2069.0000	Manutenção das Ações do Programa Mãe Coruja	0,00	0,00	17.000,00	17.000,00
10	303 Suporte Profilático e Terapêutico	0,00	0,00	60.000,00	60.000,00
10	303 1014 TRATAMENTO FORA DO DOMICILIO - TFD	0,00	0,00	60.000,00	60.000,00
10.303.1014.2070.0000	Manutenção das ações do Tratamento Fora do Domicílio - TFD	0,00	0,00	60.000,00	60.000,00
10	304 Vigilância Sanitária	0,00	0,00	50.000,00	50.000,00

**PREFEITURA MUNICIPAL DE CONDAO**

PRAÇA 11 DE NOVEMBRO, 88 - CNPJ:10150068/0001-00

Orçamento Programa - Exercício de 2015

Anexo 07

Página 6

Lei: , Data:

**PROGRAMA DE TRABALHO DO GOVERNO
DEMONSTRATIVO DE FUNÇÕES, SUBFUNÇÕES E PROGRAMAS
POR PROJETOS, ATIVIDADES E OPERAÇÕES ESPECIAIS**

(Inc.II, § 2º, Art.2º)

Documento Assinado Digitalmente
Acesse em: <https://efee.tce-pa.gov.br/portal/portalDoc.aspx?IDDoc=5190-2880-10a-9b77>

Código	Especificação	Operação Especial	Projetos	Atividades	T
10	Saúde	0,00	2.140.000,00	12.147.000,00	14.287.000,00
10	304 Vigilância Sanitária	0,00	0,00	50.000,00	50.000,00
10	304 1015 VIGILÂNCIA SANITÁRIA	0,00	0,00	50.000,00	50.000,00
10.304.1015.2071.0000	Manutenção das Atividades vinculado aos serviços de Vigilância Sanitária	0,00	0,00	50.000,00	50.000,00
10	305 Vigilância Epidemiológica	0,00	0,00	188.000,00	188.000,00
10	305 1016 VIGILÂNCIA EPIDEMIOLÓGICA	0,00	0,00	188.000,00	188.000,00
10.305.1016.2072.0000	Manutenção das Atividades de Vigilância Epidemiológica	0,00	0,00	188.000,00	188.000,00
10	451 Infra-Estrutura Urbana	0,00	1.480.000,00	0,00	1.480.000,00
10	451 1024 AMPLIAÇÃO DE UNIDADES DE SAÚDE	0,00	800.000,00	0,00	800.000,00
10.451.1024.1050.0000	Construção, reforma e ampliação de Unidades Básicas de Saúde - UBS	0,00	800.000,00	0,00	800.000,00
10	451 1026 ACADEMIA DA SAÚDE	0,00	180.000,00	0,00	180.000,00
10.451.1026.1156.0000	Construção da Academia da Saúde	0,00	180.000,00	0,00	180.000,00
10	451 1501 EXPANSÃO FÍSICA DOS PRÉDIOS PÚBLICOS	0,00	500.000,00	0,00	500.000,00
10.451.1501.1023.0000	Construção, Ampliação e Restauração do Hospital Municipal	0,00	500.000,00	0,00	500.000,00
12	Educação	0,00	1.862.000,00	16.074.000,00	17.936.000,00
12	122 Administração Geral	0,00	99.000,00	760.000,00	859.000,00
12	122 0401 GESTÃO ADMINISTRATIVA DO MUNICÍPIO	0,00	0,00	25.000,00	25.000,00
12.122.0401.2024.0000	Gestão Administrativa de Pessoal da Secretaria de Educação	0,00	0,00	5.000,00	5.000,00
12.122.0401.2025.0000	Manutenção das Atividades Gerais da Secretaria de Educação	0,00	0,00	20.000,00	20.000,00
12	122 0402 REEQUIPAMENTO DO MUNICÍPIO	0,00	25.000,00	0,00	25.000,00
12.122.0402.1012.0000	Aquisição de Veículos, Móveis, Máquinas e Equipamentos Diversos	0,00	25.000,00	0,00	25.000,00
12	122 1201 GESTÃO ADMINISTRATIVA DO FUNDO MUNICIPAL DE EDUCAÇÃO	0,00	74.000,00	735.000,00	809.000,00
12.122.1201.1063.0000	Aquisição de Veículos, Móveis, Máquinas e Equipamentos Diversos.	0,00	74.000,00	0,00	74.000,00
12.122.1201.2094.0000	Gestão Administrativa de Pessoal do Fundo Municipal de Educação	0,00	0,00	340.000,00	340.000,00
12.122.1201.2095.0000	Manutenção das Atividades do Fundo Municipal de Educação	0,00	0,00	395.000,00	395.000,00
12	126 Tecnologia da Informação	0,00	30.000,00	30.000,00	60.000,00
12	126 1202 PROGRAMA NACIONAL DE TECNOLOGIA EDUCACIONAL - PROINFO	0,00	30.000,00	30.000,00	60.000,00
12.126.1202.1064.0000	Aquisição de Equipamentos de Informática e de Comunicação p/ o ProInfo	0,00	30.000,00	0,00	30.000,00
12.126.1202.2096.0000	Manutenção das Atividades do Prog. Nac. de Tecnologia Educacional - ProInfo	0,00	0,00	30.000,00	30.000,00
12	361 Ensino Fundamental	0,00	1.355.000,00	14.912.000,00	16.267.000,00
12	361 1203 PROGRAMA NACIONAL DE ALIMENTAÇÃO ESCOLAR - PNAE	0,00	0,00	920.000,00	920.000,00
12.361.1203.2097.0000	Manutenção das Atividades do Programa Nacional de Alimentação Escolar - PNAE	0,00	0,00	920.000,00	920.000,00

**PREFEITURA MUNICIPAL DE CONDADO**

PRAÇA 11 DE NOVEMBRO, 88 - CNPJ:10150068/0001-00

Orçamento Programa - Exercício de 2015

Anexo 07

Página 7

Lei: , Data:

**PROGRAMA DE TRABALHO DO GOVERNO
DEMONSTRATIVO DE FUNÇÕES, SUBFUNÇÕES E PROGRAMAS
POR PROJETOS, ATIVIDADES E OPERAÇÕES ESPECIAIS**

(Inc.II, § 2º, Art.2º)



Documento Assinado Digitalmente por: [Nome] - CPF: [Número] - Assinatura: [Assinatura] - Código: [Código]

Código	Especificação	Operação Especial	Projetos	Atividades	Total
12	Educação	0,00	1.862.000,00	16.074.000,00	17.936.000,00
12	361 Ensino Fundamental	0,00	1.355.000,00	14.912.000,00	16.267.000,00
12	361 1204 EXPANSÃO DA REDE MUNICIPAL DE ENSINO	0,00	150.000,00	510.000,00	660.000,00
12.361.1204.1065.0000	Ampliação e Reforma das Unidades Ensino vinculado ao QSE	0,00	100.000,00	0,00	100.000,00
12.361.1204.1066.0000	Aquisição de Móveis, Máquinas e Equipamentos Diversos vinc. ao QSE	0,00	50.000,00	0,00	50.000,00
12.361.1204.2098.0000	Apoio as Atividades do Ensino vinculado ao QSE	0,00	0,00	510.000,00	510.000,00
12	361 1205 PROGRAMA NACIONAL DE APOIO AO TRANSPORTE ESCOLAR - PNATE	0,00	0,00	170.000,00	170.000,00
12.361.1205.2099.0000	Apoio as Atividades ao Programa Nacion. de Transport. Escolar - Pnate	0,00	0,00	170.000,00	170.000,00
12	361 1206 PROGRAMA CAMINHO DA ESCOLA	0,00	0,00	70.000,00	70.000,00
12.361.1206.2100.0000	Apoio as ações do Programa Caminho a Escola - TRAN	0,00	0,00	70.000,00	70.000,00
12	361 1207 PROGRAMA NACIONAL BIBLIOTECA NA ESCOLA - PNBE	0,00	15.000,00	6.000,00	21.000,00
12.361.1207.1068.0000	Aquisição de Acervo para a Biblioteca da Escola	0,00	15.000,00	0,00	15.000,00
12.361.1207.2101.0000	Implantação e Manutenção do Programa Nacional Biblioteca na Escola	0,00	0,00	6.000,00	6.000,00
12	361 1209 PLANO DE AÇÕES ARTICULADAS	0,00	640.000,00	0,00	640.000,00
12.361.1209.1069.0000	Aquisição de Transporte Escolar para a Rede de Ensino (P.A.R.)	0,00	365.000,00	0,00	365.000,00
12.361.1209.1070.0000	Aquisição de mobiliários diversos para as Escolas (P.A.R.)	0,00	25.000,00	0,00	25.000,00
12.361.1209.1071.0000	Aquisição de equipamentos e insumos para Instalação de Cozinhas nas Escolas (P.A.R)	0,00	250.000,00	0,00	250.000,00
12	361 1211 FUNDO DE DESENVOLVIMENTO DA EDUCAÇÃO BÁSICA - FUNDEB	0,00	100.000,00	13.066.000,00	13.166.000,00
12.361.1211.1074.0000	Aquisição de Veículos, Móveis, Máquinas e Equipamentos Diversos	0,00	100.000,00	0,00	100.000,00
12.361.1211.2105.0000	Gestão Administrativa de Pessoal do Fundeb - 60%	0,00	0,00	9.950.000,00	9.950.000,00
12.361.1211.2106.0000	Gestão Administrativa de Pessoal do Fundeb - 40%	0,00	0,00	2.214.000,00	2.214.000,00
12.361.1211.2107.0000	Manutenção das Atividades Gerais do FUNDEB	0,00	0,00	480.000,00	480.000,00
12.361.1211.2108.0000	Manutenção, Conserto e Conservação de Unidades Escolares	0,00	0,00	72.000,00	72.000,00
12.361.1211.2109.0000	Capacitação e Treinamento de Professores	0,00	0,00	350.000,00	350.000,00
12	361 1212 EXPANSÃO DA REDE FÍSICA - FUNDEB	0,00	300.000,00	0,00	300.000,00
12.361.1212.1075.0000	Construção, Ampliação e Reforma de Unidades de Ensino	0,00	300.000,00	0,00	300.000,00
12	361 1213 PROGRAMA NACIONAL DO LIVRO DIDÁTICO - PNLD	0,00	0,00	170.000,00	170.000,00
12.361.1213.2124.0000	Aquisição de Material Didático-Escolares - PNLD	0,00	0,00	170.000,00	170.000,00
12	361 1502 DESAPROPRIAÇÃO DE IMÓVEIS	0,00	150.000,00	0,00	150.000,00
12.361.1502.1081.0000	Desapropriações de Imóveis destinado ao Ensino	0,00	150.000,00	0,00	150.000,00
12	364 Ensino Superior	0,00	0,00	340.000,00	340.000,00
12	364 1210 TRANSPORTE UNIVERSITÁRIO	0,00	0,00	340.000,00	340.000,00
12.364.1210.2104.0000	Apoio ao Transporte Universitário	0,00	0,00	340.000,00	340.000,00
12	365 Educação Infantil	0,00	378.000,00	32.000,00	410.000,00
12	365 1209 PLANO DE AÇÕES ARTICULADAS	0,00	348.000,00	12.000,00	360.000,00
12.365.1209.1072.0000	Aquisição de Brinquedos de Playground na Educação Infantil (P.A.R.)	0,00	318.000,00	0,00	318.000,00
12.365.1209.1073.0000	Aquisição de equipamentos e insumos para Instalação de Cozinhas em Creches (P.A.R)	0,00	30.000,00	0,00	30.000,00
12.365.1209.2103.0000	Manutenção das Atividades do Ensino Municipal. (P.A.R.)	0,00	0,00	12.000,00	12.000,00

**PREFEITURA MUNICIPAL DE CONDADO**

PRAÇA 11 DE NOVEMBRO, 88 - CNPJ:10150068/0001-00

Orçamento Programa - Exercício de 2015

Anexo 07

Página 8

Lei: , Data:

**PROGRAMA DE TRABALHO DO GOVERNO
DEMONSTRATIVO DE FUNÇÕES, SUBFUNÇÕES E PROGRAMAS
POR PROJETOS, ATIVIDADES E OPERAÇÕES ESPECIAIS**

(Inc.II, § 2º, Art.2º)

Documento Assinado Digitalmente
Acesse em: <https://efeecece.gov.br/portal/assinatura>

Código	Especificação	Operação Especial	Projetos	Atividades	Total
12	Educação	0,00	1.862.000,00	16.074.000,00	17.936.000,00
12	365 Educação Infantil	0,00	378.000,00	32.000,00	410.000,00
12	365 1211 FUNDO DE DESENVOLVIMENTO DA EDUCAÇÃO BÁSICA - FUNDEB	0,00	0,00	20.000,00	20.000,00
12.365.1211.2110.0000	Gestão de Pessoal do Ensino Infantil - 60%	0,00	0,00	11.000,00	11.000,00
12.365.1211.2111.0000	Gestão de Pessoal do Ensino Infantil - 40%	0,00	0,00	6.000,00	6.000,00
12.365.1211.2112.0000	Manutenção das Ações do Ensino Infantil	0,00	0,00	3.000,00	3.000,00
12	365 1212 EXPANSÃO DA REDE FÍSICA - FUNDEB	0,00	30.000,00	0,00	30.000,00
12.365.1212.1076.0000	Construção, Ampliação e Reforma de Unidades de Ensino Infantil	0,00	30.000,00	0,00	30.000,00
13	Cultura	0,00	380.000,00	1.497.000,00	1.877.000,00
13	122 Administração Geral	0,00	75.000,00	495.000,00	570.000,00
13	122 0401 GESTÃO ADMINISTRATIVA DO MUNICÍPIO	0,00	0,00	447.000,00	447.000,00
13.122.0401.2026.0000	Gestão Administrativa de Pessoal da Secretaria de Desenvolvimento Sustentável	0,00	0,00	342.000,00	342.000,00
13.122.0401.2027.0000	Manutenção das Atividades Gerais da Secretaria de Desenvolvimento Sustentável	0,00	0,00	105.000,00	105.000,00
13	122 0402 REEQUIPAMENTO DO MUNICÍPIO	0,00	50.000,00	0,00	50.000,00
13.122.0402.1013.0000	Aquisição de Veículos, Móveis, Máquinas e Equipamentos Diversos	0,00	50.000,00	0,00	50.000,00
13	122 1306 GESTÃO DO FUNDO MUNICIPAL DE CULTURA	0,00	25.000,00	48.000,00	73.000,00
13.122.1306.1077.0000	Aquisição de Equipamentos Diversos para o Fundo Municipal de Cultura	0,00	25.000,00	0,00	25.000,00
13.122.1306.2113.0000	Gestão Administrativa de Pessoal do Fundo Municipal de Cultura	0,00	0,00	13.000,00	13.000,00
13.122.1306.2114.0000	Manutenção das Atividades Gerais do Fundo Municipal de Cultura	0,00	0,00	35.000,00	35.000,00
13	392 Difusão Cultural	0,00	205.000,00	1.002.000,00	1.207.000,00
13	392 1301 BIBLIOTECA PÚBLICA MODERNIZADA	0,00	35.000,00	20.000,00	55.000,00
13.392.1301.1014.0000	Aquisição de Acervo, Móveis, Máquinas e Equipamentos Diversos	0,00	35.000,00	0,00	35.000,00
13.392.1301.2115.0000	Manutenção das Atividades da Biblioteca Pública	0,00	0,00	20.000,00	20.000,00
13	392 1302 ENCONTRO DO CAVALO MARINHO	0,00	0,00	116.000,00	116.000,00
13.392.1302.2116.0000	Apoio as Atividades Festivas e Culturais do Cavalo Marinho	0,00	0,00	116.000,00	116.000,00
13	392 1303 INCENTIVO À PRODUÇÃO CULTURAL	0,00	50.000,00	80.000,00	130.000,00
13.392.1303.1015.0000	Aquisição de Instrumentos Musicais	0,00	50.000,00	0,00	50.000,00
13.392.1303.2117.0000	Apoio a Atividades Festivas e Culturais	0,00	0,00	80.000,00	80.000,00
13	392 1304 CASA DA CULTURA	0,00	70.000,00	70.000,00	140.000,00
13.392.1304.1016.0000	Construção, Reforma e ampliação da Casa da Cultura	0,00	40.000,00	0,00	40.000,00
13.392.1304.1017.0000	Aquisição de Equipamentos Diversos para a Casa da Cultura	0,00	30.000,00	0,00	30.000,00
13.392.1304.2118.0000	Apoio a Grupos de Teatro, Bandas Musicais e Marciais e Grupos	0,00	0,00	35.000,00	35.000,00
13.392.1304.2119.0000	Repasse de subvenção à Banda Filarmônica 28 de julho.	0,00	0,00	35.000,00	35.000,00
13	392 1305 CURTA CONDADO	0,00	50.000,00	716.000,00	766.000,00
13.392.1305.1024.0000	Reforma e/ou Ampliação do Pátio de Eventos	0,00	50.000,00	0,00	50.000,00
13.392.1305.2120.0000	Promoção e Execução de Festividades Cívicas, Folclóricas, Artísticas e outros	0,00	0,00	716.000,00	716.000,00
13	451 Infra-Estrutura Urbana	0,00	100.000,00	0,00	100.000,00
13	451 1501 EXPANSÃO FÍSICA DOS PRÉDIOS PÚBLICOS	0,00	100.000,00	0,00	100.000,00
13.451.1501.1026.0000	Construção, Ampliação e Restauração da Biblioteca Municipal	0,00	100.000,00	0,00	100.000,00



PREFEITURA MUNICIPAL DE CONDADO

PRAÇA 11 DE NOVEMBRO, 88 - CNPJ:10150068/0001-00

Orçamento Programa - Exercício de 2015

Anexo 07

Página 9

Lei: , Data:

PROGRAMA DE TRABALHO DO GOVERNO DEMONSTRATIVO DE FUNÇÕES, SUBFUNÇÕES E PROGRAMAS POR PROJETOS, ATIVIDADES E OPERAÇÕES ESPECIAIS

(Inc.II, § 2º, Art.2º)



Documento Assinado Digitalmente por: [Assinado em: 2015/10/26 14:11:36]

Código	Especificação	Operação Especial	Projetos	Atividades	T
13	Cultura	0,00	380.000,00	1.497.000,00	1.877.000,00
15	Urbanismo	0,00	2.610.000,00	2.585.000,00	5.195.000,00
15	122 Administração Geral	0,00	500.000,00	0,00	500.000,00
15	122 1502 DESAPROPRIAÇÃO DE IMÓVEIS	0,00	500.000,00	0,00	500.000,00
15.122.1502.1027.0000	Desapropriações de Imóveis	0,00	500.000,00	0,00	500.000,00
15	451 Infra-Estrutura Urbana	0,00	1.730.000,00	2.555.000,00	4.285.000,00
15	451 1501 EXPANSÃO FÍSICA DOS PRÉDIOS PÚBLICOS	0,00	350.000,00	0,00	350.000,00
15.451.1501.1028.0000	Construção, Ampliação e Restauração de Prédios Públicos	0,00	350.000,00	0,00	350.000,00
15	451 1503 CEMITÉRIO MUNICIPAL	0,00	130.000,00	20.000,00	150.000,00
15.451.1503.1029.0000	Construção, Reforma, Melhoramentos e/ou Ampliação de Cemitérios Públicos, Necrópoles e Velórios	0,00	130.000,00	0,00	130.000,00
15.451.1503.2043.0000	Manutenção de Cemitérios Públicos, Necrópoles e Velórios	0,00	0,00	20.000,00	20.000,00
15	451 1504 PAVIMENTAÇÃO: ALFALTO, CALÇAMENTO E MEIO - FIO	0,00	50.000,00	60.000,00	110.000,00
15.451.1504.1030.0000	Construção e/ou Reposição de Calçamento, Meio-fio e Recapeamento Asfáltico	0,00	50.000,00	0,00	50.000,00
15.451.1504.2044.0000	Manutenção dos Serviços de Obras e Urbanismo	0,00	0,00	60.000,00	60.000,00
15	451 1505 LIMPEZA PÚBLICA	0,00	200.000,00	2.475.000,00	2.675.000,00
15.451.1505.1031.0000	Reequipamento da Limpeza Pública	0,00	200.000,00	0,00	200.000,00
15.451.1505.2045.0000	Manutenção das Atividades da Limpeza Pública	0,00	0,00	2.475.000,00	2.475.000,00
15	451 1507 FUNDO DE APOIO AO DESENVOLVIMENTO MUNICIPAL - FEM	0,00	1.000.000,00	0,00	1.000.000,00
15.451.1507.1082.0000	Construção e/ou Reposição de Calçamento, Meio-fio e Recapeamento Asfáltico.	0,00	1.000.000,00	0,00	1.000.000,00
15	813 Lazer	0,00	380.000,00	30.000,00	410.000,00
15	813 1506 REVITALIZANDO PRAÇAS E CANTEIROS	0,00	380.000,00	30.000,00	410.000,00
15.813.1506.1032.0000	Construção, Restauração de Praças, Parques e Jardins	0,00	380.000,00	0,00	380.000,00
15.813.1506.2046.0000	Manutenção das Praças, Parques e Jardins	0,00	0,00	30.000,00	30.000,00
16	Habitação	0,00	500.000,00	0,00	500.000,00
16	482 Habitação Urbana	0,00	500.000,00	0,00	500.000,00
16	482 1601 HABITAÇÕES URBANAS	0,00	500.000,00	0,00	500.000,00
16.482.1601.1034.0000	Construção e restauração de Casas Populares	0,00	500.000,00	0,00	500.000,00
17	Saneamento	0,00	400.000,00	0,00	400.000,00
17	512 Saneamento Básico Urbano	0,00	400.000,00	0,00	400.000,00
17	512 1701 SANEAMENTO E ESGOTAMENTO SANITÁRIO	0,00	400.000,00	0,00	400.000,00
17.512.1701.1036.0000	Construção, Ampliação e Melhoria de Esgotos, Galerias, Bueiros e Outros	0,00	400.000,00	0,00	400.000,00
18	Gestão Ambiental	0,00	30.000,00	130.000,00	160.000,00
18	541 Preservação e Conservação Ambiental	0,00	10.000,00	100.000,00	110.000,00

**PREFEITURA MUNICIPAL DE CONDADO**

PRAÇA 11 DE NOVEMBRO, 88 - CNPJ:10150068/0001-00

Orçamento Programa - Exercício de 2015

Anexo 07

Página 10

Lei: , Data:

**PROGRAMA DE TRABALHO DO GOVERNO
DEMONSTRATIVO DE FUNÇÕES, SUBFUNÇÕES E PROGRAMAS
POR PROJETOS, ATIVIDADES E OPERAÇÕES ESPECIAIS**

(Inc.II, § 2º, Art.2º)

Documento Assinado Digitalmente por: ANA LORETE DE PAIVA
Acesse em: https://efee.tce-pa.gov.br/auditoria/ocd/ocd_codigo_documento: e19330935611-9101-9101-ec-2888

Código	Especificação	Operação Especial	Projetos	Atividades	T
18	Gestão Ambiental	0,00	30.000,00	130.000,00	160.000,00
18	541 Preservação e Conservação Ambiental	0,00	10.000,00	100.000,00	110.000,00
18	541 0412 CONSÓRCIOS E COOPERAÇÕES TÉCNICO-FINANCEIRAS COM OUTROS ENTES FEDERADOS	0,00	0,00	30.000,00	30.000,00
18.541.0412.2014.0000	Rateio para participação em Consórcio Público	0,00	0,00	30.000,00	30.000,00
18	541 1801 PRESERVAÇÃO DO MEIO AMBIENTE	0,00	10.000,00	70.000,00	80.000,00
18.541.1801.1020.0000	Aquisição de Equipamento para Preservação Ambiental	0,00	10.000,00	0,00	10.000,00
18.541.1801.2028.0000	Apoio as Atividades de Educação Ambiental	0,00	0,00	70.000,00	70.000,00
18	544 Recursos Hídricos	0,00	20.000,00	30.000,00	50.000,00
18	544 1802 ABASTECIMENTO DE ÁGUA	0,00	20.000,00	30.000,00	50.000,00
18.544.1802.1035.0000	Construção, Ampliação e Restauração de Reservatório Hidricos	0,00	20.000,00	0,00	20.000,00
18.544.1802.2047.0000	Manutenção do Sistema de Saneamento Básico	0,00	0,00	30.000,00	30.000,00
20	Agricultura	0,00	550.000,00	165.000,00	715.000,00
20	605 Abastecimento	0,00	250.000,00	100.000,00	350.000,00
20	605 2001 PROMOÇÃO DO ABASTECIMENTO E DA PECUÁRIA	0,00	250.000,00	100.000,00	350.000,00
20.605.2001.1037.0000	Construção, Ampliação e Restauração de Mercados, Matadouros e Açougues Público	0,00	250.000,00	0,00	250.000,00
20.605.2001.2030.0000	Manutenção de Mercado, Matadouros e Feira Livres	0,00	0,00	100.000,00	100.000,00
20	608 Promoção da Produção Agropecuária	0,00	300.000,00	65.000,00	365.000,00
20	608 2002 PROGRAMA AGRICULTURA FAMILIAR - Pronaf	0,00	300.000,00	65.000,00	365.000,00
20.608.2002.1021.0000	Aquisição de Máquinas Pesadas e Implementos Agrícolas	0,00	300.000,00	0,00	300.000,00
20.608.2002.2029.0000	Apoio ao Produtor Rural	0,00	0,00	65.000,00	65.000,00
22	Indústria	0,00	550.000,00	9.000,00	559.000,00
22	661 Promoção Industrial	0,00	550.000,00	9.000,00	559.000,00
22	661 2201 CRIAÇÃO DO DISTRITO INDUSTRIAL	0,00	550.000,00	9.000,00	559.000,00
22.661.2201.1038.0000	Instalação do Distrito Industrial	0,00	300.000,00	0,00	300.000,00
22.661.2201.1039.0000	Desapropriações de Imóveis	0,00	250.000,00	0,00	250.000,00
22.661.2201.2031.0000	Ações de Apoio e Incentivo a Industrialização	0,00	0,00	9.000,00	9.000,00
25	Energia	0,00	220.000,00	30.000,00	250.000,00
25	752 Energia Elétrica	0,00	220.000,00	30.000,00	250.000,00
25	752 2501 ILUMINANDO NOSSA CIDADE	0,00	220.000,00	30.000,00	250.000,00
25.752.2501.1040.0000	Expansão do Sistema de Iluminação Pública	0,00	200.000,00	0,00	200.000,00
25.752.2501.1041.0000	Aquisição de Equipamentos e Postes para o Sistema de Iluminação Pública	0,00	20.000,00	0,00	20.000,00
25.752.2501.2048.0000	Manutenção do Sistema de Iluminação Pública na Sede, Distritos e Povoados	0,00	0,00	30.000,00	30.000,00
26	Transporte	0,00	200.000,00	30.000,00	230.000,00
26	782 Transporte Rodoviário	0,00	200.000,00	30.000,00	230.000,00

**PREFEITURA MUNICIPAL DE CONDADO**

PRAÇA 11 DE NOVEMBRO, 88 - CNPJ:10150068/0001-00

Orçamento Programa - Exercício de 2015

Anexo 07

Página 11

Lei: , Data:

**PROGRAMA DE TRABALHO DO GOVERNO
DEMONSTRATIVO DE FUNÇÕES, SUBFUNÇÕES E PROGRAMAS
POR PROJETOS, ATIVIDADES E OPERAÇÕES ESPECIAIS**

(Inc.II, § 2º, Art.2º)

Documento Assinado Digitalmente
Acesse em: https://efee.tce.pb.gov.br/portal/ver_documento.asp?codigo_documento=304116-06

Código	Especificação	Operação Especial	Projetos	Atividades	T
26	Transporte	0,00	200.000,00	30.000,00	230.000,00
26	782 Transporte Rodoviário	0,00	200.000,00	30.000,00	230.000,00
26	782 2601 OBRAS RODOVIÁRIAS	0,00	200.000,00	30.000,00	230.000,00
26.782.2601.1042.0000	Construção e/ou Recuperação de Rodovias Municipais, Passagens Molhadas, Pontes e Outros	0,00	50.000,00	0,00	50.000,00
26.782.2601.1043.0000	Execução de Obras e Serviços de Aberturas de Estradas Vicinais	0,00	50.000,00	0,00	50.000,00
26.782.2601.1044.0000	Construção e Restauração de Abrigos de Passageir	0,00	100.000,00	0,00	100.000,00
26.782.2601.2049.0000	Manutenção de Estradas Municipais, Passagens, Molhadas, Pontes e Outros	0,00	0,00	30.000,00	30.000,00
27	Desporto e Lazer	0,00	450.000,00	94.000,00	544.000,00
27	812 Desporto Comunitário	0,00	450.000,00	94.000,00	544.000,00
27	812 2702 PROMOÇÃO DE ATIVIDADES ESPORTIVAS	0,00	450.000,00	94.000,00	544.000,00
27.812.2702.1045.0000	Construção, Reforma e/ou Ampliação de Campos de Futebol, Ginásios de Esportes, Quadras Poliesportivas entre Outras	0,00	100.000,00	0,00	100.000,00
27.812.2702.1083.0000	Reforma do Estádio Municipal O Abilião	0,00	350.000,00	0,00	350.000,00
27.812.2702.2032.0000	Apoio ao Desporto Amador	0,00	0,00	82.000,00	82.000,00
27.812.2702.2033.0000	Manutenção das atividades do Ginásio de Esportes o PAULÃO	0,00	0,00	6.000,00	6.000,00
27.812.2702.2034.0000	Manutenção das atividades do Estádio O ABILIÃO	0,00	0,00	6.000,00	6.000,00
28	Encargos Especiais	1.951.000,00	0,00	0,00	1.951.000,00
28	843 Serviço da Dívida Interna	1.941.000,00	0,00	0,00	1.941.000,00
28	843 0000 PROGRAMA NULO	1.941.000,00	0,00	0,00	1.941.000,00
28.843.0000.0001.0000	Pagamento de Precatórios e Decisões Judiciais	931.000,00	0,00	0,00	931.000,00
28.843.0000.0002.0000	Amortização de Dívida Pública - INSS	210.000,00	0,00	0,00	210.000,00
28.843.0000.0003.0000	Amortização de Dívida Pública com outros Órgãos	800.000,00	0,00	0,00	800.000,00
28	846 Outros Encargos Especiais	10.000,00	0,00	0,00	10.000,00
28	846 0000 PROGRAMA NULO	10.000,00	0,00	0,00	10.000,00
28.846.0000.0004.0000	Indenizações e Restituições Diversas	10.000,00	0,00	0,00	10.000,00
99	Reserva de Contingência	1.414.000,00	0,00	0,00	1.414.000,00
99	997 Reserva do Regime Próprio de Previdência do Servidor - RPPS	951.000,00	0,00	0,00	951.000,00
99	997 9999 RESERVA DE CONTIGÊNCIA	951.000,00	0,00	0,00	951.000,00
99.997.9999.9099.0000	Reserva de Contingência - RPPS	951.000,00	0,00	0,00	951.000,00
99	999 Reserva de Contingência	463.000,00	0,00	0,00	463.000,00
99	999 9999 RESERVA DE CONTIGÊNCIA	463.000,00	0,00	0,00	463.000,00
99.999.9999.9001.0000	Reserva de Contingência	177.000,00	0,00	0,00	177.000,00
99.999.9999.9002.0000	Reserva de Contingência	118.000,00	0,00	0,00	118.000,00
99.999.9999.9003.0000	Reserva de Contingência	7.000,00	0,00	0,00	7.000,00
99.999.9999.9004.0000	Reserva de Contingência	1.000,00	0,00	0,00	1.000,00
99.999.9999.9005.0000	Reserva de Contingência	160.000,00	0,00	0,00	160.000,00



PREFEITURA MUNICIPAL DE CONDADO

PRAÇA 11 DE NOVEMBRO, 88 - CNPJ:10150068/0001-00

Orçamento Programa - Exercício de 2015

Anexo 07

Página 12

Lei: , Data:

**PROGRAMA DE TRABALHO DO GOVERNO
 DEMONSTRATIVO DE FUNÇÕES, SUBFUNÇÕES E PROGRAMAS
 POR PROJETOS, ATIVIDADES E OPERAÇÕES ESPECIAIS**

(Inc.II, § 2º, Art.2º)



Documento Assinado Digitalmente por: GEANE LOPES DE PAIVA
 Acesse em: <https://eetec.tce.pe.gov.br/epp/validarDoc.seam> Código do documento: eb939d19-9feb-41ba-9b7f-ce28af80a736

Código	Especificação	Operação Especial	Projetos	Atividades	TOTAL
		3.365.000,00	10.622.000,00	49.061.000,00	63.048.000,00
	TOTAL				



**DESPESA POR FUNÇÃO, SUBFUNÇÃO E PROGRAMAS
CONFORME O VÍNCULO COM OS RECURSOS**
(Inc.II, § 2º, Art.2º)

Documento Assinado Digitalmente por: GEANE LOPES DE PAIVA
Acesse em: https://tce.tce-pa.gov.br/epp/validar_documento.asp Código do documento: e5939df9-9feb-41ba-9b71-fc284f80a736

Código	Especificação	Ordinário	Vinculado	Adm. Indireta	Total
01	Legislativa	2.400.000,00			2.400.000,00
01 031	Ação Legislativa	2.390.000,00			2.390.000,00
01 031 0101	PROCESSO LEGISLATIVO	2.390.000,00			2.390.000,00
01 271	Previdência Básica	10.000,00			10.000,00
01 271 0101	PROCESSO LEGISLATIVO	10.000,00			10.000,00
04	Administração	8.106.000,00			8.106.000,00
04 032	Controle Externo	12.000,00			12.000,00
04 032 0407	APOIO AOS CONSELHOS MUNICIPAIS	12.000,00			12.000,00
04 122	Administração Geral	7.412.000,00			7.412.000,00
04 122 0401	GESTÃO ADMINISTRATIVA DO MUNICÍPIO	6.820.000,00			6.820.000,00
04 122 0402	REEQUIPAMENTO DO MUNICÍPIO	190.000,00			190.000,00
04 122 0404	SERVIÇOS PÚBLICOS E JUDICIÁRIOS	397.000,00			397.000,00
04 122 0411	APOIO À INSTITUIÇÕES SEM FINS LUCRATIVOS	5.000,00			5.000,00
04 123	Administração Financeira	504.000,00			504.000,00
04 123 0408	MODERNIZAÇÃO DO SISTEMA DE ARRECADAÇÃO	165.000,00			165.000,00
04 123 0410	PASEP	339.000,00			339.000,00
04 126	Tecnologia da Informação	88.000,00			88.000,00
04 126 0403	INFORMATIZAÇÃO DA ADMINISTRAÇÃO	88.000,00			88.000,00
04 131	Comunicação Social	90.000,00			90.000,00
04 131 0405	DIVULGAÇÃO INSTITUCIONAL DA ADMINISTRAÇÃO	90.000,00			90.000,00
08	Assistência Social	514.000,00		1.638.000,00	2.152.000,00
08 032	Controle Externo			24.000,00	24.000,00
08 032 0801	CONSELHO MUNICIPAL DE ASSISTÊNCIA SOCIAL			24.000,00	24.000,00
08 122	Administração Geral	414.000,00		577.000,00	991.000,00
08 122 0401	GESTÃO ADMINISTRATIVA DO MUNICÍPIO	389.000,00			389.000,00
08 122 0402	REEQUIPAMENTO DO MUNICÍPIO	25.000,00			25.000,00
08 122 0802	GESTÃO ADMINISTRATIVA DO FUNDO MUNICIPAL DE ASSISTÊNCIA SOCIAL			577.000,00	577.000,00
08 123	Administração Financeira			7.000,00	7.000,00
08 123 0410	PASEP			7.000,00	7.000,00
08 242	Assistência ao Portador de Deficiência			14.000,00	14.000,00
08 242 0804	PROGRAMA DE PROTEÇÃO BÁSICA			9.000,00	9.000,00
08 242 0808	ASSISTÊNCIA AO MENOR			5.000,00	5.000,00
08 243	Assistência à Criança e ao Adolescente			36.000,00	36.000,00
08 243 0808	ASSISTÊNCIA AO MENOR			36.000,00	36.000,00
08 244	Assistência Comunitária			980.000,00	980.000,00
08 244 0804	PROGRAMA DE PROTEÇÃO BÁSICA			606.000,00	606.000,00
08 244 0805	PROGRAMA DE PROTEÇÃO SOCIAL ESPECIAL			111.000,00	111.000,00
08 244 0806	GESTÃO DESCENTRALIZADA DO SISTEMA ÚNICO DE ASSISTÊNCIA SOCIAL			252.000,00	252.000,00
08 244 0807	PROGRAMA INCLUSÃO PRODUTIVA			11.000,00	11.000,00
08 451	Infra-Estrutura Urbana	100.000,00			100.000,00
08 451 0803	PESSOAS DA FELIZ IDADE	100.000,00			100.000,00
09	Previdência Social			4.372.000,00	4.372.000,00
09 122	Administração Geral			4.372.000,00	4.372.000,00
09 122 0901	GESTÃO ADMINISTRATIVA DO FUNDO PREVIDENCIÁRIO			482.000,00	482.000,00
09 122 0902	CUSTEIOS DOS SERVIDORES REFORMADOS E			3.890.000,00	3.890.000,00



**DESPESA POR FUNÇÃO, SUBFUNÇÃO E PROGRAMAS
CONFORME O VÍNCULO COM OS RECURSOS**
(Inc.II, § 2º, Art.2º)

Documento Assinado Digitalmente por: GEANE LOPES DE PAIVA
Acesse em: <https://tce.tce-pe.gov.br/epd/validarDoc.seam> Código do documento: e9939d19-9feb-41ba-9b7f-ce28af80a736

Código	Especificação	Ordinário	Vinculado	Adm. Indireta	Total
INATIVOS					
10	Saúde	54.000,00	500.000,00	13.733.000,00	14.287.000,00
10 032	Controle Externo	6.000,00		6.000,00	12.000,00
10 032 0407	APOIO AOS CONSELHOS MUNICIPAIS	6.000,00			6.000,00
10 032 1022	CONSELHO MUNICIPAL DE SAÚDE			6.000,00	6.000,00
10 122	Administração Geral	48.000,00		5.272.000,00	5.320.000,00
10 122 0401	GESTÃO ADMINISTRATIVA DO MUNICÍPIO	28.000,00			28.000,00
10 122 0402	REEQUIPAMENTO DO MUNICÍPIO	20.000,00			20.000,00
10 122 0410	PASEP			88.000,00	88.000,00
10 122 1002	GESTÃO ADMINISTRATIVA DO FUNDO MUNICIPAL DE SAÚDE			4.984.000,00	4.984.000,00
10 122 1023	REEQUIPAMENTO DAS UNIDADES DE SAÚDE			200.000,00	200.000,00
10 131	Comunicação Social			107.000,00	107.000,00
10 131 1003	DIVULGAÇÃO INSTITUCIONAL DA SAÚDE			107.000,00	107.000,00
10 301	Atenção Básica			5.529.000,00	5.529.000,00
10 301 1001	PROGRAMA DE ATENÇÃO BÁSICA DE SAÚDE			980.000,00	980.000,00
10 301 1004	PROGRAMA SAÚDE DA FAMÍLIA			1.279.000,00	1.279.000,00
10 301 1005	NUCLEO DE APOIO À SAÚDE DA FAMÍLIA – NASF			295.000,00	295.000,00
10 301 1006	PROGRAMA DE AGENTES COMUNITÁRIOS DE SAÚDE			840.000,00	840.000,00
10 301 1007	SAÚDE BUCAL			552.000,00	552.000,00
10 301 1008	FARMÁCIA BÁSICA E ASSISTÊNCIA FARMACÊUTICA			656.000,00	656.000,00
10 301 1013	PROGRAMA DE MELHORIA DO ACESSO E DA QUALIDADE DA ATENÇÃO BÁSICA- PMAQ			467.000,00	467.000,00
10 301 1017	REDE DE ATENÇÃO PSICOSOCIAL			254.000,00	254.000,00
10 301 1018	PROGRAMA DE IMUNIZAÇÃO			40.000,00	40.000,00
10 301 1020	PROGRAMA SAÚDE NA ESCOLA			84.000,00	84.000,00
10 301 1025	PROGRAMA MAIS MÉDICOS			52.000,00	52.000,00
10 301 1026	ACADEMIA DA SAÚDE			30.000,00	30.000,00
10 302	Assistência Hospitalar e Ambulatorial			1.541.000,00	1.541.000,00
10 302 1009	CENTRO DE ESPECIALIDADES ODONTOLÓGICAS			200.000,00	200.000,00
10 302 1010	SAMU			275.000,00	275.000,00
10 302 1011	REDE CEGONHA			20.000,00	20.000,00
10 302 1012	SERVIÇOS HOSPITALARES E AMBULATORIAIS			1.029.000,00	1.029.000,00
10 302 1019	PROGRAMA MÃE CORUJA			17.000,00	17.000,00
10 303	Suporte Profilático e Terapêutico			60.000,00	60.000,00
10 303 1014	TRATAMENTO FORA DO DOMICÍLIO - TFD			60.000,00	60.000,00
10 304	Vigilância Sanitária			50.000,00	50.000,00
10 304 1015	VIGILÂNCIA SANITÁRIA			50.000,00	50.000,00
10 305	Vigilância Epidemiológica			188.000,00	188.000,00
10 305 1016	VIGILÂNCIA EPIDEMIOLÓGICA			188.000,00	188.000,00
10 451	Infra-Estrutura Urbana		500.000,00	980.000,00	1.480.000,00
10 451 1024	AMPLIAÇÃO DE UNIDADES DE SAÚDE			800.000,00	800.000,00
10 451 1026	ACADEMIA DA SAÚDE			180.000,00	180.000,00
10 451 1501	EXPANSÃO FÍSICA DOS PRÉDIOS PÚBLICOS		500.000,00		500.000,00
12	Educação	50.000,00		17.886.000,00	17.936.000,00
12 122	Administração Geral	50.000,00		809.000,00	859.000,00
12 122 0401	GESTÃO ADMINISTRATIVA DO MUNICÍPIO	25.000,00			25.000,00
12 122 0402	REEQUIPAMENTO DO MUNICÍPIO	25.000,00			25.000,00
12 122 1201	GESTÃO ADMINISTRATIVA DO FUNDO MUNICIPAL DE EDUCAÇÃO			809.000,00	809.000,00
12 126	Tecnologia da Informação			60.000,00	60.000,00
12 126 1202	PROGRAMA NACIONAL DE TECNOLOGIA EDUCACIONAL - PROINFO			60.000,00	60.000,00

**PREFEITURA MUNICIPAL DE CONDADO**

PRAÇA 11 DE NOVEMBRO, 88 - CNPJ:10150068/0001-00

Orçamento Programa - Exercício de 2014



Anexo 06

Página 3

Lei: , Data:

**DESPESA POR FUNÇÃO, SUBFUNÇÃO E PROGRAMAS
CONFORME O VÍNCULO COM OS RECURSOS**

(Inc.II, § 2º, Art.2º)

Documento Assinado Digitalmente por: GEANE LOPES DE PAIVA
Acesse em: <https://tce.ce.gov.br/epp/validarDoc.seam> Código do documento: e9939d19-9f6b-449a-9b7f-ce28af80a736

Código	Especificação	Ordinário	Vinculado	Adm. Indireta	Total
12 361	Ensino Fundamental			16.267.000,00	16.267.000,00
12 361 1203	PROGRAMA NACIONAL DE ALIMENTAÇÃO ESCOLAR - PNAE			920.000,00	920.000,00
12 361 1204	EXPANSÃO DA REDE MUNICIPAL DE ENSINO			660.000,00	660.000,00
12 361 1205	PROGRAMA NACIONAL DE APOIO AO TRANSPORTE ESCOLAR - PNATE			170.000,00	170.000,00
12 361 1206	PROGRAMA CAMINHO DA ESCOLA			70.000,00	70.000,00
12 361 1207	PROGRAMA NACIONAL BIBLIOTECA NA ESCOLA - PNBE			21.000,00	21.000,00
12 361 1209	PLANO DE AÇÕES ARTICULADAS			640.000,00	640.000,00
12 361 1211	FUNDO DE DESENVOLVIMENTO DA EDUCAÇÃO BÁSICA - FUNDEB			13.166.000,00	13.166.000,00
12 361 1212	EXPANSÃO DA REDE FÍSICA - FUNDEB			300.000,00	300.000,00
12 361 1213	PROGRAMA NACIONAL DO LIVRO DIDÁTICO - PNLD			170.000,00	170.000,00
12 361 1502	DESAPROPRIAÇÃO DE IMÓVEIS			150.000,00	150.000,00
12 364	Ensino Superior			340.000,00	340.000,00
12 364 1210	TRANSPORTE UNIVERSITÁRIO			340.000,00	340.000,00
12 365	Educação Infantil			410.000,00	410.000,00
12 365 1209	PLANO DE AÇÕES ARTICULADAS			360.000,00	360.000,00
12 365 1211	FUNDO DE DESENVOLVIMENTO DA EDUCAÇÃO BÁSICA - FUNDEB			20.000,00	20.000,00
12 365 1212	EXPANSÃO DA REDE FÍSICA - FUNDEB			30.000,00	30.000,00
13	Cultura	597.000,00	50.000,00	1.230.000,00	1.877.000,00
13 122	Administração Geral	497.000,00		73.000,00	570.000,00
13 122 0401	GESTÃO ADMINISTRATIVA DO MUNICÍPIO	447.000,00			447.000,00
13 122 0402	REEQUIPAMENTO DO MUNICÍPIO	50.000,00			50.000,00
13 122 1306	GESTÃO DO FUNDO MUNICIPAL DE CULTURA			73.000,00	73.000,00
13 392	Difusão Cultural		50.000,00	1.157.000,00	1.207.000,00
13 392 1301	BIBLIOTECA PÚBLICA MODERNIZADA			55.000,00	55.000,00
13 392 1302	ENCONTRO DO CAVALO MARINHO			116.000,00	116.000,00
13 392 1303	INCENTIVO À PRODUÇÃO CULTURAL			130.000,00	130.000,00
13 392 1304	CASA DA CULTURA			140.000,00	140.000,00
13 392 1305	CURTA CONDADO		50.000,00	716.000,00	766.000,00
13 451	Infra-Estrutura Urbana	100.000,00			100.000,00
13 451 1501	EXPANSÃO FÍSICA DOS PRÉDIOS PÚBLICOS	100.000,00			100.000,00
15	Urbanismo	3.765.000,00	1.430.000,00		5.195.000,00
15 122	Administração Geral	500.000,00			500.000,00
15 122 1502	DESAPROPRIAÇÃO DE IMÓVEIS	500.000,00			500.000,00
15 451	Infra-Estrutura Urbana	3.235.000,00	1.050.000,00		4.285.000,00
15 451 1501	EXPANSÃO FÍSICA DOS PRÉDIOS PÚBLICOS	350.000,00			350.000,00
15 451 1503	CEMITÉRIO MUNICIPAL	150.000,00			150.000,00
15 451 1504	PAVIMENTAÇÃO: ALFALTO, CALÇAMENTO E MEIO-FIO	60.000,00	50.000,00		110.000,00
15 451 1505	LIMPEZA PÚBLICA	2.675.000,00			2.675.000,00
15 451 1507	FUNDO DE APOIO AO DESENVOLVIMENTO MUNICIPAL - FEM		1.000.000,00		1.000.000,00
15 813	Lazer	30.000,00	380.000,00		410.000,00
15 813 1506	REVITALIZANDO PRAÇAS E CANTEIROS	30.000,00	380.000,00		410.000,00
16	Habitação		500.000,00		500.000,00
16 482	Habitação Urbana		500.000,00		500.000,00
16 482 1601	HABITAÇÕES URBANAS		500.000,00		500.000,00
17	Saneamento		400.000,00		400.000,00



**DESPESA POR FUNÇÃO, SUBFUNÇÃO E PROGRAMAS
CONFORME O VÍNCULO COM OS RECURSOS**
(Inc.II, § 2º, Art.2º)



Documento Assinado Digitalmente por: GEANE LOPES DE PAIVA
Acesse em: <https://tce.tce-pe.gov.br/pepp/validarDoc.seam> Código do documento: e5939d3d-9fcb-41ba-9b7f-ee28af80a736

Código	Especificação	Ordinário	Vinculado	Adm. Indireta	Total
17 512	Saneamento Básico Urbano		400.000,00		400.000,00
17 512 1701	SANEAMENTO E ESGOTAMENTO SANITÁRIO		400.000,00		400.000,00
18	Gestão Ambiental	160.000,00			160.000,00
18 541	Preservação e Conservação Ambiental	110.000,00			110.000,00
18 541 0412	CONSÓRCIOS E COOPERAÇÕES TÉCNICO-FINANCEIRAS COM OUTROS ENTES FEDERADOS	30.000,00			30.000,00
18 541 1801	PRESERVAÇÃO DO MEIO AMBIENTE	80.000,00			80.000,00
18 544	Recursos Hídricos	50.000,00			50.000,00
18 544 1802	ABASTECIMENTO DE ÁGUA	50.000,00			50.000,00
20	Agricultura	165.000,00	550.000,00		715.000,00
20 605	Abastecimento	100.000,00	250.000,00		350.000,00
20 605 2001	PROMOÇÃO DO ABASTECIMENTO E DA PECUÁRIA	100.000,00	250.000,00		350.000,00
20 608	Promoção da Produção Agropecuária	65.000,00	300.000,00		365.000,00
20 608 2002	PROGRAMA AGRICULTURA FAMILIAR - Pronaf	65.000,00	300.000,00		365.000,00
22	Indústria	259.000,00	300.000,00		559.000,00
22 661	Promoção Industrial	259.000,00	300.000,00		559.000,00
22 661 2201	CRIAÇÃO DO DISTRITO INDUSTRIAL	259.000,00	300.000,00		559.000,00
25	Energia	250.000,00			250.000,00
25 752	Energia Elétrica	250.000,00			250.000,00
25 752 2501	ILUMINANDO NOSSA CIDADE	250.000,00			250.000,00
26	Transporte	130.000,00	100.000,00		230.000,00
26 782	Transporte Rodoviário	130.000,00	100.000,00		230.000,00
26 782 2601	OBRAS RODOVIÁRIAS	130.000,00	100.000,00		230.000,00
27	Desporto e Lazer	94.000,00	450.000,00		544.000,00
27 812	Desporto Comunitário	94.000,00	450.000,00		544.000,00
27 812 2702	PROMOÇÃO DE ATIVIDADES ESPORTIVAS	94.000,00	450.000,00		544.000,00
28	Encargos Especiais	1.951.000,00			1.951.000,00
28 843	Serviço da Dívida Interna	1.941.000,00			1.941.000,00
28 843 0000	PROGRAMA NULO	1.941.000,00			1.941.000,00
28 846	Outros Encargos Especiais	10.000,00			10.000,00
28 846 0000	PROGRAMA NULO	10.000,00			10.000,00
99	Reserva de Contingência	177.000,00		1.237.000,00	1.414.000,00
99 997	Reserva do Regime Próprio de Previdência do Servidor - RPPS			951.000,00	951.000,00
99 997 9999	RESERVA DE CONTIGÊNCIA			951.000,00	951.000,00
99 999	Reserva de Contingência	177.000,00		286.000,00	463.000,00
99 999 9999	RESERVA DE CONTIGÊNCIA	177.000,00		286.000,00	463.000,00



PREFEITURA MUNICIPAL DE CONDADO
PRAÇA 11 DE NOVEMBRO, 88 - CNPJ:10150068/0001-00

Orçamento Programa - Exercício de 2014

Anexo 06

Página 5

Lei: , Data

**DESPESA POR FUNÇÃO, SUBFUNÇÃO E PROGRAMAS
CONFORME O VÍNCULO COM OS RECURSOS**
(Inc.II, § 2º, Art.2º)

Código	Especificação	Ordinário	Vinculado	Adm. Indireta	Total
	TOTAL	18.672.000,00	4.280.000,00	40.096.000,00	63.048.000,00

Documento Assinado Digitalmente por: GEANE LOPES DE PAIVA
Acesse em: <https://etce.tce.pe.gov.br/epp/validaDoc.seam> Código do documento: e8939d19-9feb-41ba-9b7f-ce28af80a736

**PREFEITURA MUNICIPAL DE CONDADO**

PRAÇA 11 DE NOVEMBRO, 88 - CNPJ:10150068/0001-00

Orçamento Programa - Exercício de 20

Anexo 09

Página 1

**DEMONSTRATIVO DAS DESPESAS POR ORGÃO E FUNÇÕES DE GOVERNO**

(Inc.II, § 2º, Art.2º)

Lei: , Data:

UNIDADE	01 01	Câmara Municipal	Valor
Função	01	Legislativa	2.400.000,00
UNIDADE	02 01	Gabinete da Prefeita	Valor
Função	04	Administração	919.000,00
UNIDADE	02 02	Secretaria Mun. de Ações de Governo e Gestão Política Inst.	Valor
Função	04	Administração	680.000,00
UNIDADE	02 03	Secretaria Mun. de Gestão Financeira e Plan. Administrativo	Valor
Função	04	Administração	2.814.000,00
Função	28	Encargos Especiais	1.951.000,00
Função	99	Reserva de Contingência	177.000,00
UNIDADE	02 04	Secretaria Municipal de Educação	Valor
Função	12	Educação	50.000,00
UNIDADE	02 05	Sec. Municipal de Desenvolvimento Sustentável	Valor
Função	13	Cultura	497.000,00
Função	18	Gestão Ambiental	80.000,00
Função	20	Agricultura	465.000,00
Função	22	Indústria	9.000,00
Função	27	Desporto e Lazer	94.000,00
UNIDADE	02 06	Secretaria Municipal de Saúde	Valor
Função	10	Saúde	54.000,00
UNIDADE	02 07	Secretaria Municipal de Desenvolvimento Social	Valor
Função	08	Assistência Social	414.000,00
UNIDADE	02 08	Secretaria Municipal de Planej.Urbano, Obras e Serv.Públicos	Valor
Função	04	Administração	3.693.000,00
Função	08	Assistência Social	100.000,00
Função	10	Saúde	500.000,00
Função	13	Cultura	150.000,00
Função	15	Urbanismo	4.195.000,00
Função	16	Habitação	500.000,00
Função	17	Saneamento	400.000,00
Função	18	Gestão Ambiental	80.000,00
Função	20	Agricultura	250.000,00
Função	22	Indústria	550.000,00

Documento Assinado Digitalmente por: GEANE LOPES DE PAIVA
Acesse em: <https://etce.tce.pe.gov.br/epp/validaDoc.seam> Código do documento: e5939d19-9feb-41ba-9b7f-ce28af80a736

**PREFEITURA MUNICIPAL DE CONDADO**

PRAÇA 11 DE NOVEMBRO, 88 - CNPJ:10150068/0001-00

Orçamento Programa - Exercício de 20

Anexo 09

Página 2

Documento Assinado Digitalmente por: GEANE LOPES DE PAIVA
Acesse em: <https://eccc.tce.pe.gov.br/epp/validarDoc.seam> Código do documento: e5939d19-9feb-41ba-9b7f-ce28af80a736**DEMONSTRATIVO DAS DESPESAS POR ORGÃO E FUNÇÕES DE GOVERNO**

(Inc.II, § 2º, Art.2º)

Lei: , Data:

UNIDADE			Valor
02 08		Secretaria Municipal de Planej.Urbano, Obras e Serv.Públicos	
Função	25	Energia	250.000,00
Função	26	Transporte	230.000,00
Função	27	Desporto e Lazer	450.000,00
UNIDADE	03 01	FUNDO MUNICIPAL DE SAÚDE DO CONDADO	Valor
Função	10	Saúde	13.733.000,00
Função	99	Reserva de Contingência	118.000,00
UNIDADE	03 02	FUNDO MUNICIPAL DE ASSISTENCIA SOCIAL DO CONDADO	Valor
Função	08	Assistência Social	1.602.000,00
Função	99	Reserva de Contingência	7.000,00
UNIDADE	03 03	FUNDO MUN. DO DIREITO DA CRIANÇA E DO ADOLESCENTE	Valor
Função	08	Assistência Social	36.000,00
Função	99	Reserva de Contingência	1.000,00
UNIDADE	03 04	Fundo Municipal de Apoio ao Desenvolvimento Municipal - FEM	Valor
Função	15	Urbanismo	1.000.000,00
UNIDADE	03 05	FUNPRECON	Valor
Função	09	Previdência Social	4.372.000,00
Função	99	Reserva de Contingência	951.000,00
UNIDADE	03 06	FUNDO MUNICIPAL DE EDUCAÇÃO	Valor
Função	12	Educação	17.886.000,00
Função	99	Reserva de Contingência	160.000,00
UNIDADE	03 07	FUNDO MUNICIPAL DE CULTURA	Valor
Função	13	Cultura	1.230.000,00
TOTAL GERAL			63.048.000,00

RESUMO DO TOTAL ORÇADO POR ORGÃO

01 01	Câmara Municipal	2.400.000,00
02 01	Gabinete da Prefeita	919.000,00
02 02	Secretaria Mun. de Ações de Governo e Gestão Política Inst.	680.000,00
02 03	Secretaria Mun. de Gestão Financeira e Plan. Administrativo	4.942.000,00
02 04	Secretaria Municipal de Educação	50.000,00



PREFEITURA MUNICIPAL DE CONDADO

PRAÇA 11 DE NOVEMBRO, 88 - CNPJ:10150068/0001-00

Orçamento Programa - Exercício de 20

Anexo 09

Página 3



Documento Assinado Digitalmente por: GEANE LOPES DE PAIVA
Acesse em: <https://eccc.tce.pe.gov.br/epp/validarDoc.seam> Código do documento: e5939d19-9feb-41ba-9b7f-ce28af80a736

DEMONSTRATIVO DAS DESPESAS POR ORGÃO E FUNÇÕES DE GOVERNO

(Inc.II, § 2º, Art.2º)

Lei: , Data:

02 05	Sec. Municipal de Desenvolvimento Sustentável	1.145.000,00
02 06	Secretaria Municipal de Saúde	54.000,00
02 07	Secretaria Municipal de Desenvolvimento Social	414.000,00
02 08	Secretaria Municipal de Planej.Urbano, Obras e Serv.Públicos	11.348.000,00
03 01	FUNDO MUNICIPAL DE SAÚDE DO CONDADO	13.851.000,00
03 02	FUNDO MUNICIPAL DE ASSISTENCIA SOCIAL DO CONDADO	1.609.000,00
03 03	FUNDO MUN. DO DIREITO DA CRIANÇA E DO ADOLESCENTE	37.000,00
03 04	Fundo Municipal de Apoio ao Desenvolvimento Municipal - FEM	1.000.000,00
03 05	FUNPRECON	5.323.000,00
03 06	FUNDO MUNICIPAL DE EDUCAÇÃO	18.046.000,00
03 07	FUNDO MUNICIPAL DE CULTURA	1.230.000,00
TOTAL		63.048.000,00

RESUMO DO TOTAL ORÇADO POR FUNÇÃO

01	Legislativa	2.400.000,00
04	Administração	8.106.000,00
08	Assistência Social	2.152.000,00
09	Previdência Social	4.372.000,00
10	Saúde	14.287.000,00
12	Educação	17.936.000,00
13	Cultura	1.877.000,00
15	Urbanismo	5.195.000,00
16	Habitação	500.000,00
17	Saneamento	400.000,00
18	Gestão Ambiental	160.000,00
20	Agricultura	715.000,00
22	Indústria	559.000,00
25	Energia	250.000,00
26	Transporte	230.000,00
27	Desporto e Lazer	544.000,00
28	Encargos Especiais	1.951.000,00
99	Reserva de Contingência	1.414.000,00
TOTAL		63.048.000,00



ENTIDADE: 3 FUNDO MUNICIPAL DE SAÚDE DO CONDADO

RECEITA

Código	Discriminação	Valor \$
1721.33.99	OUTROS PROGRAMAS FINANC POR TRANSF. FUNDO A FU	190.000,00
1721.33.11	SAÚDE BUCAL - SB	350.000,00
1721.33.12	CEO - CENTRO DE ESPECIALIDADES ODONTOLÓGICAS	110.000,00
1721.33.12	SERVIÇO DE ATENDIMENTO MÓVEL ÀS URGÊNCIAS - SAM	165.000,00
1721.33.12	TETO MUNICIPAL REDE CEGONHA	20.000,00
1721.33.12	TETO MUN. DA MÉDIA E ALTA COMP. AMBULATORIAL E HC	770.000,00
1721.33.13	VIGILÂNCIA SANITÁRIA	50.000,00
1721.33.13	PISO FIXO DE VIGILÂNCIA EM SAÚDE	300.000,00
2471.01.00	TRANSFERÊNCIAS DE CONVÊNIO DA UNIÃO PARA O SISTE	1.678.000,00
1325.01.03	RECEITA DE REMUNERAÇÃO DE DEPÓSITOS BANCÁRIOS D	5.000,00
1721.33.11	NÚCLEO DE APOIO A SAÚDE DA FAMÍLIA - NASF	245.000,00
1721.33.11	PROGRAMA DE MELHORIA DO ACESSO E DA QUALIDADE	467.000,00
1721.33.12	FAEC SIA - MAMOGRAFIA PARA RASTREAMENTO	30.000,00
1721.33.11	PROGRAMA SAÚDE NA ESCOLA	84.000,00
1600.05.99	OUTROS SERVIÇOS DE SAÚDE	30.000,00
1721.33.14	PROGRAMA DE ASSISTÊNCIA FARMACÊUTICA BÁSICA	140.000,00
1600.05.01	SERVIÇOS HOSPITALARES	20.000,00
1600.05.10	SERVIÇOS AMBULATORIAIS	12.000,00
1722.33.00	TRANSFERÊNCIA DE RECURSOS DO ESTADO PARA PROG	300.000,00
1721.33.11	PROGRAMA SAÚDE DA FAMÍLIA - PSF	800.000,00
1721.33.11	PAB FIXO	700.000,00
1721.33.11	AGENTE COMUNITÁRIO DE SAÚDE - PACS	500.000,00
-	Transferência Financeira a Receber	6.885.000,00
	TOTAL	13.851.000,00

PLANO DE APLICAÇÃO

CLoc	Func/Prog	Catgo	Discriminação	Valor - \$
10			Saúde	
	10	302	Assistência Hospitalar e Ambulatorial	
	10	302 1009	CENTRO DE ESPECIALIDADES ODONTOLÓGICAS	
	10	302 1009 2065 0000	Manutenção das ações do Centro de Especialidade Odontológicas - CEO	
		3 1 90	PESSOAL E ENCARGOS SOCIAIS	128.000,00
	10	302 1011	REDE CEGONHA	
	10	302 1011 2067 0000	Implementação das Ações da Rede Cegonha	
		3 3 90	OUTRAS DESPESAS CORRENTES	20.000,00
	10	302 1010	SAMU	
	10	302 1010 2066 0000	Manutenção das Atividades do SAMU	
		3 3 90	OUTRAS DESPESAS CORRENTES	95.000,00
		3 1 90	PESSOAL E ENCARGOS SOCIAIS	180.000,00

**PREFEITURA MUNICIPAL DE CONDADO**

PRAÇA 11 DE NOVEMBRO, 88 - CNPJ:10150068/0001-00

Orçamento Programa - Exercício de 2015

RECEITA E DESPESA DA ADMINISTRAÇÃO INDIRETA

Quadro 15

Página 2

Lei: , Data:

Documento Assinado Digitalmente por: GEANE LOPES DE PAIVA
Acesse em: <https://eccc.tce.pe.gov.br/epp/validarDoc.seam> Código do documento: 6939d19-9feb-41ba-9b7f-ce28af80a736

10		Saúde	
10 302		Assistência Hospitalar e Ambulatorial	
10 302 1009		CENTRO DE ESPECIALIDADES ODONTOLÓGICAS	
10 302 1009 2065 0000		Manutenção das ações do Centro de Especialidade Odontológicas - CEO	
	3 3 90	OUTRAS DESPESAS CORRENTES	72.000,00
10 302 1012		SERVIÇOS HOSPITALARES E AMBULATORIAIS	
10 302 1012 1049 0000		Aquisição de equipamentos Hospitalares e Ambulatoriais	
	4 4 90	INVESTIMENTOS	300.000,00
10 301		Atenção Básica	
10 301 1026		ACADEMIA DA SAÚDE	
10 301 1026 1157 0000		Aquisição de Equipamentos para Academia da Saúde	
	4 4 90	INVESTIMENTOS	30.000,00
10 301 1025		PROGRAMA MAIS MÉDICOS	
10 301 1025 2300 0000		IMPLANTAÇÃO E MANUTENÇÃO DO PROJETO MAIS MÉDICOS	
	3 3 90	OUTRAS DESPESAS CORRENTES	42.000,00
10 301 1025 1155 0000		AQUISIÇÃO DE MÓVEIS, MÁQUINAS E EQUIPAMENTOS DIVERSOS PARA AS ATIVIDADES	
	4 4 90	INVESTIMENTOS	10.000,00
10 301 1020		PROGRAMA SAÚDE NA ESCOLA	
10 301 1020 2064 0000		Manutenção das atividades desenvolvidas pelo o Programa Saúde na Escola	
	3 3 90	OUTRAS DESPESAS CORRENTES	80.000,00
	3 1 90	PESSOAL E ENCARGOS SOCIAIS	4.000,00
10 301 1018		PROGRAMA DE IMUNIZAÇÃO	
10 301 1018 2063 0000		Manutenção das Ações de Imunização Humana - Campanha de Vacinação	
	3 3 90	OUTRAS DESPESAS CORRENTES	40.000,00
10 305		Vigilância Epidemiológica	
10 305 1016		VIGILÂNCIA EPIDEMIOLÓGICA	
10 305 1016 2072 0000		Manutenção das Atividades de Vigilância Epidemiológica	
	3 1 90	PESSOAL E ENCARGOS SOCIAIS	154.000,00
99		Reserva de Contingência	
99 999		Reserva de Contingência	
99 999 9999		RESERVA DE CONTIGÊNCIA	
99 999 9999 9002 0000		Reserva de Contigência	
	9 9 99	RESERVA DE CONTINGÊNCIA	118.000,00
10		Saúde	
10 451		Infra-Estrutura Urbana	
10 451 1026		ACADEMIA DA SAÚDE	
10 451 1026 1156 0000		Construção da Academia da Saúde	
	4 4 90	INVESTIMENTOS	180.000,00
10 451 1024		AMPLIAÇÃO DE UNIDADES DE SAÚDE	
10 451 1024 1050 0000		Construção, reforma e ampliação de Unidades Básicas de Saúde - UBS	
	4 4 90	INVESTIMENTOS	800.000,00
10 305		Vigilância Epidemiológica	
10 305 1016		VIGILÂNCIA EPIDEMIOLÓGICA	
10 305 1016 2072 0000		Manutenção das Atividades de Vigilância Epidemiológica	
	3 3 90	OUTRAS DESPESAS CORRENTES	34.000,00
10 302		Assistência Hospitalar e Ambulatorial	

**PREFEITURA MUNICIPAL DE CONDADO**

PRAÇA 11 DE NOVEMBRO, 88 - CNPJ:10150068/0001-00

Orçamento Programa - Exercício de 2015

RECEITA E DESPESA DA ADMINISTRAÇÃO INDIRETA

Quadro 15

Página 3

Lei: , Data:

10	Saúde		
10 302	Assistência Hospitalar e Ambulatorial		
10 302 1012	SERVIÇOS HOSPITALARES E AMBULATORIAIS		
10 302 1012 2068 0000	Manutenção das Atividades do Hospital		
3 1 90	PESSOAL E ENCARGOS SOCIAIS	69.000,00	
10 304	Vigilância Sanitária		
10 304 1015	VIGILÂNCIA SANITÁRIA		
10 304 1015 2071 0000	Manutenção das Atividades vinculado aos serviços de Vigilância Sanitár		
3 3 90	OUTRAS DESPESAS CORRENTES	15.000,00	
3 1 90	PESSOAL E ENCARGOS SOCIAIS	35.000,00	
10 303	Suporte Profilático e Terapêutico		
10 303 1014	TRATAMENTO FORA DO DOMICILIO - TFD		
10 303 1014 2070 0000	Manutenção das ações do Tratamento Fora do Domicílio - TFD		
3 3 90	OUTRAS DESPESAS CORRENTES	60.000,00	
10 302	Assistência Hospitalar e Ambulatorial		
10 302 1019	PROGRAMA MÃE CORUJA		
10 302 1019 2069 0000	Manutenção das Ações do Programa Mãe Coruja		
3 3 90	OUTRAS DESPESAS CORRENTES	17.000,00	
10 302 1012	SERVIÇOS HOSPITALARES E AMBULATORIAIS		
10 302 1012 2068 0000	Manutenção das Atividades do Hospital		
3 3 90	OUTRAS DESPESAS CORRENTES	660.000,00	
10 032	Controle Externo		
10 032 1022	CONSELHO MUNICIPAL DE SAÚDE		
10 032 1022 2050 0000	Apoio as Atividades do Conselho Municipal de Saúde		
3 3 90	OUTRAS DESPESAS CORRENTES	6.000,00	
10 122	Administração Geral		
10 122 1023	REEQUIPAMENTO DAS UNIDADES DE SAÚDE		
10 122 1023 1046 0000	Aquisição de Veículos, Ambulâncias, UTI Móvel, Móveis, Máquinas divers		
4 4 90	INVESTIMENTOS	200.000,00	
10 301	Atenção Básica		
10 301 1004	PROGRAMA SAÚDE DA FAMÍLIA		
10 301 1004 2056 0000	Manutenção das Atividades dos PSF's		
3 3 90	OUTRAS DESPESAS CORRENTES	254.000,00	
3 1 90	PESSOAL E ENCARGOS SOCIAIS	1.025.000,00	
10 301 1001	PROGRAMA DE ATENÇÃO BÁSICA DE SAÚDE		
10 301 1001 2055 0000	Manutenção das Atividades Gerais da Programação da Atenção Básica		
3 3 90	OUTRAS DESPESAS CORRENTES	980.000,00	
10 131	Comunicação Social		
10 131 1003	DIVULGAÇÃO INSTITUCIONAL DA SAÚDE		
10 131 1003 2054 0000	Divulgação Institucional das Ações de Saúde		
3 3 90	OUTRAS DESPESAS CORRENTES	107.000,00	
10 301	Atenção Básica		
10 301 1005	NUCLEO DE APOIO À SAUDE DA FAMÍLIA – NASF		
10 301 1005 1047 0000	Aquisição de Móveis, Equipamentos e Utensílios Diversos para o NASF.		
4 4 90	INVESTIMENTOS	50.000,00	
10 122	Administração Geral		



Documento Assinado Digitalmente por: GEANE LOPES DE PAIVA

Acesse em: <https://eccc.tce.pe.gov.br/epp/validarDoc.seam> Código do documento: e8939d49-9feb-41ba-9b7f-ce28af80a736

**PREFEITURA MUNICIPAL DE CONDADO**

PRAÇA 11 DE NOVEMBRO, 88 - CNPJ:10150068/0001-00

Orçamento Programa - Exercício de 2015

RECEITA E DESPESA DA ADMINISTRAÇÃO INDIRETA

Quadro 15

Página 4

Lei: , Data:

Documento Assinado Digitalmente por: GEANE LOPES DE PAIVA
Acesse em: <https://eccc.tce.pe.gov.br/epp/validarDoc.seam> Código do documento: e8939d19-9feb-41ba-9b77-0e28af80a736

10		Saúde	
10 122		Administração Geral	
10 122 1002		GESTÃO ADMINISTRATIVA DO FUNDO MUNICIPAL DE SAÚDE	
10 122 1002 2053 0000		Distribuição Gratuita de Materiais, Bens e Serviços conforme Lei.	
	3 3 90	OUTRAS DESPESAS CORRENTES	100.000,00
	3 3 90	OUTRAS DESPESAS CORRENTES	794.000,00
	3 1 91	PESSOAL E ENCARGOS SOCIAIS	485.000,00
	3 1 90	PESSOAL E ENCARGOS SOCIAIS	3.605.000,00
10 122 0410		PASEP	
10 122 0410 2125 0000		Formação do Patrimônio do Servidor Público - PASEP	
	3 3 90	OUTRAS DESPESAS CORRENTES	88.000,00
10 301		Atenção Básica	
10 301 1017		REDE DE ATENÇÃO PSICOSOCIAL	
10 301 1017 2062 0000		Manutenção do Centro de atenção Psicossocial - CAPS	
	3 3 90	OUTRAS DESPESAS CORRENTES	104.000,00
10 301 1007		SAÚDE BUCAL	
10 301 1007 2059 0000		Manutenção das Atividades Gerais do SAÚDE BUCAL	
	3 3 90	OUTRAS DESPESAS CORRENTES	56.000,00
10 301 1017		REDE DE ATENÇÃO PSICOSOCIAL	
10 301 1017 2062 0000		Manutenção do Centro de atenção Psicossocial - CAPS	
	3 1 90	PESSOAL E ENCARGOS SOCIAIS	150.000,00
10 301 1013		PROGRAMA DE MELHORIA DO ACESSO E DA QUALIDADE DA ATENÇÃO BÁSICA- PMA	
10 301 1013 2061 0000		Manutenção das Ações de Melhoria do Acesso e Qualidade da Atenção Bási	
	3 3 90	OUTRAS DESPESAS CORRENTES	457.000,00
	3 1 90	PESSOAL E ENCARGOS SOCIAIS	10.000,00
10 301 1008		FARMÁCIA BÁSICA E ASSISTÊNCIA FARMACÊUTICA	
10 301 1008 2060 0000		Manutenção do Programa Farmácia Básica	
	3 3 90	OUTRAS DESPESAS CORRENTES	656.000,00
10 301 1005		NUCLEO DE APOIO À SAUDE DA FAMÍLIA – NASF	
10 301 1005 2057 0000		Manutenção das Atividades Gerais do NASF	
	3 1 90	PESSOAL E ENCARGOS SOCIAIS	157.000,00
10 301 1007		SAÚDE BUCAL	
10 301 1007 2059 0000		Manutenção das Atividades Gerais do SAÚDE BUCAL	
	3 1 90	PESSOAL E ENCARGOS SOCIAIS	446.000,00
10 301 1007 1048 0000		Aquisição de Equipamentos e Utensílios Diveros para a Saúde Bucal	
	4 4 90	INVESTIMENTOS	50.000,00
10 301 1006		PROGRAMA DE AGENTES COMUNITÁRIOS DE SAÚDE	
10 301 1006 2058 0000		Manutenção das Atividades Gerais do PACS	
	3 3 90	OUTRAS DESPESAS CORRENTES	20.000,00
	3 1 90	PESSOAL E ENCARGOS SOCIAIS	820.000,00
10 301 1005		NUCLEO DE APOIO À SAUDE DA FAMÍLIA – NASF	
10 301 1005 2057 0000		Manutenção das Atividades Gerais do NASF	
	3 3 90	OUTRAS DESPESAS CORRENTES	88.000,00
TOTAL			13.851.000,00



ENTIDADE: 4 FUNDO MUNICIPAL DE ASSISTÊNCIA SOCIAL DO CONDADO

RECEITA

Código	Discriminação	Valor \$
1721.34.04	BPC NA ESCOLA	5.000,00
1722.99.01	PARTICIPAÇÃO NO FDS	30.000,00
1721.34.01	Serviços de Convivência e Fortalecimento de Vínculos - SCFV	234.000,00
1721.34.03	Piso Fixo de Média Complexidade - PAEFI	78.000,00
2471.99.01	CONVÊNIOS MDS/FNAS	50.000,00
1721.34.02	Piso Básico Fixo - CRAS	101.000,00
1721.34.07	RECEITAS IGD-SUAS	27.000,00
1721.34.06	RECEITAS IGD-BOLSA FAMÍLIA	180.000,00
-	Transferência Financeira a Receber	904.000,00
	TOTAL	1.609.000,00

PLANO DE APLICAÇÃO

CLoc	Func/Prog	Catgo	Discriminação	Valor - \$
08			Assistência Social	
	08 244		Assistência Comunitária	
	08 244 0805		PROGRAMA DE PROTEÇÃO SOCIAL ESPECIAL	
	08 244 0805 2086 0000		Manutenção das Atividades do Centro de Referência Especial de Assistên	
		3 1 90	PESSOAL E ENCARGOS SOCIAIS	55.000,00
	08 244 0804		PROGRAMA DE PROTEÇÃO BÁSICA	
	08 244 0804 2121 0000		Manutenção das Atividades dos Serviços de Convivência e Fortalecimento	
		3 3 90	OUTRAS DESPESAS CORRENTES	305.000,00
	08 244 0805		PROGRAMA DE PROTEÇÃO SOCIAL ESPECIAL	
	08 244 0805 2086 0000		Manutenção das Atividades do Centro de Referência Especial de Assistên	
		3 3 90	OUTRAS DESPESAS CORRENTES	56.000,00
	08 244 0806		GESTÃO DESCENTRALIZADA DO SISTEMA ÚNICO DE ASSISTÊNCIA SOCIAL	
	08 244 0806 1054 0000		Aquisição de Equipamentos Diversos para o IGDBF	
		4 4 90	INVESTIMENTOS	60.000,00
	08 244 0804		PROGRAMA DE PROTEÇÃO BÁSICA	
	08 244 0804 2121 0000		Manutenção das Atividades dos Serviços de Convivência e Fortalecimento	
		3 1 90	PESSOAL E ENCARGOS SOCIAIS	60.000,00
		3 3 90	OUTRAS DESPESAS CORRENTES	30.000,00
		3 3 90	OUTRAS DESPESAS CORRENTES	25.000,00
		3 1 90	PESSOAL E ENCARGOS SOCIAIS	76.000,00
	08 244 0806		GESTÃO DESCENTRALIZADA DO SISTEMA ÚNICO DE ASSISTÊNCIA SOCIAL	
	08 244 0806 2084 0000		Manutenção das Atividades do Programa do Bolsa Família - IGDBF	
		3 1 90	PESSOAL E ENCARGOS SOCIAIS	45.000,00
		3 1 90	PESSOAL E ENCARGOS SOCIAIS	2.000,00
		3 3 90	OUTRAS DESPESAS CORRENTES	25.000,00

**PREFEITURA MUNICIPAL DE CONDADO**

PRAÇA 11 DE NOVEMBRO, 88 - CNPJ:10150068/0001-00

Orçamento Programa - Exercício de 2015

RECEITA E DESPESA DA ADMINISTRAÇÃO INDIRETA

Quadro 15

Página 6

Lei: , Data:

08	Assistência Social		
08 244	Assistência Comunitária		
08 244 0807	PROGRAMA INCLUSÃO PRODUTIVA		
08 244 0807 2087 0000	Implantação e Manutenção do Programa Inclusão Produtiva		
	PESSOAL E ENCARGOS SOCIAIS		2.000,00
	OUTRAS DESPESAS CORRENTES		9.000,00
99	Reserva de Contingência		
99 999	Reserva de Contingência		
99 999 9999	RESERVA DE CONTIGÊNCIA		
99 999 9999 9003 0000	Reserva de Contigência		
	RESERVA DE CONTINGÊNCIA		7.000,00
08	Assistência Social		
08 244	Assistência Comunitária		
08 244 0806	GESTÃO DESCENTRALIZADA DO SISTEMA ÚNICO DE ASSISTÊNCIA SOCIAL		
08 244 0806 2084 0000	Manutenção das Atividades do Programa do Bolsa Família - IGDBF		
	OUTRAS DESPESAS CORRENTES		120.000,00
08 122	Administração Geral		
08 122 0802	GESTÃO ADMINISTRATIVA DO FUNDO MUNICIPAL DE ASSISTÊNCIA SOCIAL		
08 122 0802 2076 0000	Repasse de Subvenções ao Abrigo Vicentino João XXIII		
	OUTRAS DESPESAS CORRENTES		30.000,00
08 032	Controle Externo		
08 032 0801	CONSELHO MUNICIPAL DE ASSISTÊNCIA SOCIAL		
08 032 0801 2073 0000	Apoio das atividades do Conselho Municipal de Assistência Social		
	OUTRAS DESPESAS CORRENTES		14.000,00
08 032 0801 2073 0000	Apoio das atividades do Conselho Municipal de Assistência Social		
	INVESTIMENTOS		10.000,00
08 122	Administração Geral		
08 122 0802	GESTÃO ADMINISTRATIVA DO FUNDO MUNICIPAL DE ASSISTÊNCIA SOCIAL		
08 122 0802 1051 0000	Aquisição de Veículos, Móveis, Máquinas e Equipamentos Diversos		
	INVESTIMENTOS		30.000,00
08 122 0802 2074 0000	Gestão Administrativa de Pessoal do Fundo Municipal de Assistência Soc		
	PESSOAL E ENCARGOS SOCIAIS		179.000,00
	PESSOAL E ENCARGOS SOCIAIS		1.000,00
	OUTRAS DESPESAS CORRENTES		237.000,00
08 244	Assistência Comunitária		
08 244 0804	PROGRAMA DE PROTEÇÃO BÁSICA		
08 244 0804 1080 0000	Aquisição de Equipamentos Diversos para o SCFV		
	INVESTIMENTOS		30.000,00
08 122	Administração Geral		
08 122 0802	GESTÃO ADMINISTRATIVA DO FUNDO MUNICIPAL DE ASSISTÊNCIA SOCIAL		
08 122 0802 2077 0000	Distribuição Gratuita de Materiais, Bens e Serviços conforme Lei.		
	OUTRAS DESPESAS CORRENTES		100.000,00
08 123	Administração Financeira		
08 123 0410	PASEP		
08 123 0410 2123 0000	Formação do Patrimônio do Servidor Público - PASEP		
	OUTRAS DESPESAS CORRENTES		7.000,00

Documento Assinado Digitalmente por: GEANE LOPES DE PAIVA
 Acesse em: <https://etce.tce.pe.gov.br/epp/validarDoc.seam> Código do documento: e8939d19-9feb-41ba-9b7f-ce28af80a736



PREFEITURA MUNICIPAL DE CONDADO
PRAÇA 11 DE NOEMBRO, 88 - CNPJ:10150068/0001-00

Orçamento Programa - Exercício de 2015

RECEITA E DESPESA DA ADMINISTRAÇÃO INDIRETA

Quadro 15

Página 7

Lei: , Data:

08	Assistência Social		
08 242	Assistência ao Portador de Deficiência		
08 242 0804	PROGRAMA DE PROTEÇÃO BÁSICA		
08 242 0804 2079 0000	Apoio aos Portadores de Deficiência Física		
3 3 90	OUTRAS DESPESAS CORRENTES		9.000,00
08 242 0808	ASSISTÊNCIA AO MENOR		
08 242 0808 2122 0000	Manutenção das Atividades BPC na Escola		
3 3 90	OUTRAS DESPESAS CORRENTES		5.000,00
08 244	Assistência Comunitária		
08 244 0804	PROGRAMA DE PROTEÇÃO BÁSICA		
08 244 0804 1053 0000	Aquisição de Equipamentos diversos do Programa CRAS		
4 4 90	INVESTIMENTOS		30.000,00
4 4 90	INVESTIMENTOS		50.000,00
TOTAL			1.609.000,00

Documento Assinado Digitalmente por: GEANE LOPES DE PAIVA
Acesse em: <https://eccc.tce.pe.gov.br/epp/validarDoc.seam> Código do documento: e8939d19-9feb-41ba-9b7f-ce28af80a736



ENTIDADE: 5 FUNDO MUN. DO DIREITO DA CRIANÇA E DO ADOLESCENTE

RECEITA

Código	Discriminação	Valor \$
-	Transferência Financeira a Receber	37.000,00
	TOTAL	37.000,00

PLANO DE APLICAÇÃO

CLoc	Func/Prog	Catgo	Discriminação	Valor - \$
99			Reserva de Contingência	
	99	999	Reserva de Contingência	
	99	999 9999	RESERVA DE CONTIGÊNCIA	
	99	999 9999 9004 0000	Reserva de Contingência	
		9 9 99	RESERVA DE CONTINGÊNCIA	1.000,00
08			Assistência Social	
	08	243	Assistência à Criança e ao Adolescente	
	08	243 0808	ASSISTÊNCIA AO MENOR	
	08	243 0808 2089 0000	Manutenção das Atividades do Fundo Municipal dos Direitos da Criança e	
		3 3 90	OUTRAS DESPESAS CORRENTES	25.000,00
	08	243 0808 1055 0000	Aquisição de Móveis e Equipamentos Diversos	
		4 4 90	INVESTIMENTOS	5.000,00
	08	243 0808 2088 0000	Gestão Administrativa de Pessoal do Fundo Municipal dos Direitos da Cr	
		3 1 90	PESSOAL E ENCARGOS SOCIAIS	5.000,00
		3 1 91	PESSOAL E ENCARGOS SOCIAIS	1.000,00
	TOTAL			37.000,00



ENTIDADE: 6 FUNPRECON

RECEITA

Código	Discriminação	Valor \$
1210.29.07	Contribuições dos Servidores Ativos - Legislativo	17.000,00
1210.29.16	RECEITA DE RECOLHIMENTO DA CONTRIBUIÇÃO PATRONAL	90.000,00
1210.29.07	Contribuições dos Servidores Ativos - Executivo	1.300.000,00
7912.29.01	MULTAS E JUROS DE MORA DA CONTRIBUIÇÃO PATRONAL	10.000,00
1912.29.02	MULTAS E JUROS DE MORA DA CONTRIBUIÇÃO DO SERVIÇO	10.000,00
7210.29.01	Contribuição Patronal do Servidor Ativo Civil - Legislativo	26.000,00
7210.29.15	CONTRIBUIÇÃO PREVIDENCIÁRIA EM REGIME DE PARCELAMENTO	1.040.000,00
7912.99.01	MULTAS E JUROS DE MORA DE OUTRAS CONTRIBUIÇÕES	10.000,00
1210.29.07	Contribuições dos Servidores Ativos - FMS	270.000,00
1990.99.01	OUTRAS RECEITAS - FUMPRECON	10.000,00
1328.10.00	REMUNERAÇÃO DOS INVESTIMENTOS DO REGIME PRÓPRIO	120.000,00
7210.29.01	Contribuição Patronal do Servidor Ativo Civil - FMS	420.000,00
7210.29.01	Contribuição Patronal do Servidor Ativo Civil - Executivo	2.000.000,00
	TOTAL	5.323.000,00

PLANO DE APLICAÇÃO

CLoc	Func/Prog	Catgo	Discriminação	Valor - \$
09			Previdência Social	
	09	122	Administração Geral	
	09	122 0901	GESTÃO ADMINISTRATIVA DO FUNDO PREVIDENCIÁRIO	
	09	122 0901 2092 0000	Capacitação, Treinamento e Qualificação de Agentes Municipais RPPS	
		3 3 90	OUTRAS DESPESAS CORRENTES	30.000,00
99			Reserva de Contingência	
	99	997	Reserva do Regime Próprio de Previdência do Servidor - RPPS	
	99	997 9999	RESERVA DE CONTINGÊNCIA	
	99	997 9999 9099 0000	Reserva de Contingência - RPPS	
		9 9 99	RESERVA DE CONTINGÊNCIA	951.000,00
09			Previdência Social	
	09	122	Administração Geral	
	09	122 0902	CUSTEIOS DOS SERVIDORES REFORMADOS E INATIVOS	
	09	122 0902 2093 0000	Gestão Administrativa de Pessoal dos Inativos e Pensionistas	
		3 3 90	OUTRAS DESPESAS CORRENTES	220.000,00
		3 1 90	PESSOAL E ENCARGOS SOCIAIS	3.670.000,00
	09	122 0901	GESTÃO ADMINISTRATIVA DO FUNDO PREVIDENCIÁRIO	
	09	122 0901 2091 0000	Manutenção das Atividades do Fundo Previdenciário	
		3 3 90	OUTRAS DESPESAS CORRENTES	290.000,00
		3 1 90	PESSOAL E ENCARGOS SOCIAIS	142.000,00
	09	122 0901 1062 0000	Reequipamento da Unidade	



PREFEITURA MUNICIPAL DE CONDADO
PRAÇA 11 DE NOVENBRO, 88 - CNPJ:10150068/0001-00

Orçamento Programa - Exercício de 2015

RECEITA E DESPESA DA ADMINISTRAÇÃO INDIRETA

Quadro 15

Página 10

Lei: , Data:

09	Previdência Social			
09 122	Administração Geral			
09 122 0901	GESTÃO ADMINISTRATIVA DO FUNDO PREVIDENCIÁRIO			
09 122 0901 1062 0000	Reequipamento da Unidade			
	4 4 90	INVESTIMENTOS		20.000,00
TOTAL				5.323.000,00

Documento Assinado Digitalmente por: GEANE LOPES DE PAIVA
Acesse em: <https://eccc.tce.pe.gov.br/epp/validarDoc.seam> Código do documento: e8939d19-9feb-41ba-9b7f-ce28af80a736



ENTIDADE: 7 FUNDO MUNICIPAL DE EDUCAÇÃO DO CONDADO

RECEITA

Código	Discriminação	Valor \$
1721.35.99	OUTRAS TRANSFERÊNCIAS DIRETAS DO FUNDO NACIONA	180.000,00
1721.35.01	TRANSFERÊNCIAS DO SALÁRIO-EDUCAÇÃO	660.000,00
1721.35.03	TRANSFERÊNCIAS DIRETAS DO FNDE REFERENTES AO PI	500.000,00
1721.35.04	TRANSFERÊNCIAS DIRETAS DO FNDE REFERENTES AO PI	65.000,00
1325.01.02	RECEITA DE REMUNERAÇÃO DE DEPÓSITOS BANCÁRIOS D	5.000,00
1722.99.02	PARTICIPAÇÃO NO TRANSPORTE ESCOLAR	25.000,00
1724.01.00	TRANSFERÊNCIAS DE RECURSOS DO FUNDO DE MANUTE	11.100.000,00
2471.02.00	TRANSFERÊNCIAS DE CONVÊNIO DA UNIÃO DESTINADAS ,	1.430.000,00
1724.02.00	TRANSFERÊNCIAS DE RECURSOS DA COMPLEMENTAÇÃO	1.000.000,00
-	Transferência Financeira a Receber	3.081.000,00
	TOTAL	18.046.000,00

PLANO DE APLICAÇÃO

CLoc	Func/Prog	Catgo	Discriminação	Valor - \$
12			Educação	
	12	361	Ensino Fundamental	
	12	361 1211	FUNDO DE DESENVOLVIMENTO DA EDUCAÇÃO BÁSICA - FUNDEB	
	12	361 1211 2107 0000	Manutenção das Atividades Gerais do FUNDEB	
		3 3 90	OUTRAS DESPESAS CORRENTES	480.000,00
		3 1 91	PESSOAL E ENCARGOS SOCIAIS	200.000,00
		3 1 90	PESSOAL E ENCARGOS SOCIAIS	2.014.000,00
		3 1 91	PESSOAL E ENCARGOS SOCIAIS	1.150.000,00
		3 3 90	OUTRAS DESPESAS CORRENTES	72.000,00
		3 1 90	PESSOAL E ENCARGOS SOCIAIS	8.800.000,00
	12	361 1211 1074 0000	Aquisição de Veículos, Móveis, Máquinas e Equipamentos Diversos	
		4 4 90	INVESTIMENTOS	100.000,00
99			Reserva de Contingência	
	99	999	Reserva de Contingência	
	99	999 9999	RESERVA DE CONTIGÊNCIA	
	99	999 9999 9005 0000	Reserva de Contingência	
		9 9 99	RESERVA DE CONTINGÊNCIA	160.000,00
12			Educação	
	12	365	Educação Infantil	
	12	365 1209	PLANO DE AÇÕES ARTICULADAS	
	12	365 1209 2103 0000	Manutenção das Atividades do Ensino Municipal. (P.A.R.)	
		3 3 90	OUTRAS DESPESAS CORRENTES	12.000,00
	12	365 1209 1073 0000	Aquisição de equipamentos e insumos para Instalação de Cozinhas em Cre	
		4 4 90	INVESTIMENTOS	30.000,00

**PREFEITURA MUNICIPAL DE CONDADO**

PRAÇA 11 DE NOVEMBRO, 88 - CNPJ:10150068/0001-00

Orçamento Programa - Exercício de 2015

RECEITA E DESPESA DA ADMINISTRAÇÃO INDIRETA

Quadro 15

Página 12

Lei: , Data:

Documento Assinado Digitalmente por: GEANE LOPES DE PAIVA

Acesse em: <https://eccc.tce.pe.gov.br/epp/validarDoc.seam> Código do documento: e8939d19-9feb-41ba-9b7f-ce28af80a736

12	Educação		
12 361	Ensino Fundamental		
12 361 1211	FUNDO DE DESENVOLVIMENTO DA EDUCAÇÃO BÁSICA - FUNDEB		
12 361 1211 2109 0000	Capacitação e Treinamento de Professores		
3 3 90	OUTRAS DESPESAS CORRENTES	350.000,00	
12 361 1212	EXPANSÃO DA REDE FÍSICA - FUNDEB		
12 361 1212 1075 0000	Construção, Ampliação e Reforma de Unidades de Ensino		
4 4 90	INVESTIMENTOS	300.000,00	
12 361 1502	DESAPROPRIAÇÃO DE IMÓVEIS		
12 361 1502 1081 0000	Desapropriações de Imóveis destinado ao Ensino		
4 4 90	INVESTIMENTOS	150.000,00	
12 365	Educação Infantil		
12 365 1211	FUNDO DE DESENVOLVIMENTO DA EDUCAÇÃO BÁSICA - FUNDEB		
12 365 1211 2110 0000	Gestão de Pessoal do Ensino Infantil - 60%		
3 1 90	PESSOAL E ENCARGOS SOCIAIS	10.000,00	
3 1 91	PESSOAL E ENCARGOS SOCIAIS	1.000,00	
3 1 90	PESSOAL E ENCARGOS SOCIAIS	5.000,00	
3 1 91	PESSOAL E ENCARGOS SOCIAIS	1.000,00	
3 3 90	OUTRAS DESPESAS CORRENTES	3.000,00	
12 365 1212	EXPANSÃO DA REDE FÍSICA - FUNDEB		
12 365 1212 1076 0000	Construção, Ampliação e Reforma de Unidades de Ensino Infantil		
4 4 90	INVESTIMENTOS	30.000,00	
12 361	Ensino Fundamental		
12 361 1207	PROGRAMA NACIONAL BIBLIOTECA NA ESCOLA - PNBE		
12 361 1207 2101 0000	Implantação e Manutenção do Programa Nacional Biblioteca na Escola		
3 3 90	OUTRAS DESPESAS CORRENTES	6.000,00	
12 361 1204	EXPANSÃO DA REDE MUNICIPAL DE ENSINO		
12 361 1204 1066 0000	Aquisição de Móveis, Máquinas e Equipamentos Diversos vinc. ao QSE		
4 4 90	INVESTIMENTOS	50.000,00	
12 122	Administração Geral		
12 122 1201	GESTÃO ADMINISTRATIVA DO FUNDO MUNICIPAL DE EDUCAÇÃO		
12 122 1201 1063 0000	Aquisição de Veículos, Móveis, Máquinas e Equipamentos Diversos.		
4 4 90	INVESTIMENTOS	74.000,00	
12 122 1201 2094 0000	Gestão Administrativa de Pessoal do Fundo Municipal de Educação		
3 1 90	PESSOAL E ENCARGOS SOCIAIS	310.000,00	
3 1 91	PESSOAL E ENCARGOS SOCIAIS	30.000,00	
3 3 90	OUTRAS DESPESAS CORRENTES	395.000,00	
12 126	Tecnologia da Informação		
12 126 1202	PROGRAMA NACIONAL DE TECNOLOGIA EDUCACIONAL - PROINFO		
12 126 1202 1064 0000	Aquisição de Equipamentos de Informática e de Comunicação p/ o ProInfo		
4 4 90	INVESTIMENTOS	30.000,00	
12 126 1202 2096 0000	Manutenção das Atividades do Prog. Nac. de Tecnologia Educacional - Pr		
3 3 90	OUTRAS DESPESAS CORRENTES	30.000,00	
12 361	Ensino Fundamental		
12 361 1203	PROGRAMA NACIONAL DE ALIMENTAÇÃO ESCOLAR - PNAE		
12 361 1203 2097 0000	Manutenção das Atividades do Programa Nacional de Alimentação Escolar		



12	Educação		
12 361	Ensino Fundamental		
12 361 1203	PROGRAMA NACIONAL DE ALIMENTAÇÃO ESCOLAR - PNAE		
12 361 1203 2097 0000	Manutenção das Atividades do Programa Nacional de Alimentação Escolar		
	OUTRAS DESPESAS CORRENTES		920.000,00
12 361 1204	EXPANSÃO DA REDE MUNICIPAL DE ENSINO		
12 361 1204 1065 0000	Ampliação e Reforma das Unidades Ensino vinculado ao QSE		
	INVESTIMENTOS		100.000,00
12 365	Educação Infantil		
12 365 1209	PLANO DE AÇÕES ARTICULADAS		
12 365 1209 1072 0000	Aquisição de Brinquedos de Playground na Educação Infantil (P.A.R.)		
	INVESTIMENTOS		318.000,00
12 361	Ensino Fundamental		
12 361 1209	PLANO DE AÇÕES ARTICULADAS		
12 361 1209 1070 0000	Aquisição de mobiliários diversos para as Escolas (P.A.R.)		
	INVESTIMENTOS		25.000,00
12 364	Ensino Superior		
12 364 1210	TRANSPORTE UNIVERSITÁRIO		
12 364 1210 2104 0000	Apoio ao Transporte Universitário		
	OUTRAS DESPESAS CORRENTES		340.000,00
12 361	Ensino Fundamental		
12 361 1213	PROGRAMA NACIONAL DO LIVRO DIDÁTICO - PNLD		
12 361 1213 2124 0000	Aquisição de Material Didático-Escolares - PNLD		
	OUTRAS DESPESAS CORRENTES		170.000,00
12 361 1209	PLANO DE AÇÕES ARTICULADAS		
12 361 1209 1071 0000	Aquisição de equipamentos e insumos para Instalação de Cozinhas nas Es		
	INVESTIMENTOS		250.000,00
12 361 1204	EXPANSÃO DA REDE MUNICIPAL DE ENSINO		
12 361 1204 2098 0000	Apoio as Atividades do Ensino vinculado ao QSE		
	OUTRAS DESPESAS CORRENTES		510.000,00
12 361 1209	PLANO DE AÇÕES ARTICULADAS		
12 361 1209 1069 0000	Aquisição de Transporte Escolar para a Rede de Ensino (P.A.R.)		
	INVESTIMENTOS		365.000,00
12 361 1207	PROGRAMA NACIONAL BIBLIOTECA NA ESCOLA - PNBE		
12 361 1207 1068 0000	Aquisição de Acervo para a Biblioteca da Escola		
	INVESTIMENTOS		15.000,00
12 361 1206	PROGRAMA CAMINHO DA ESCOLA		
12 361 1206 2100 0000	Apoio as ações do Programa Caminho a Escola - TRAN		
	OUTRAS DESPESAS CORRENTES		70.000,00
12 361 1205	PROGRAMA NACIONAL DE APOIO AO TRANSPORTE ESCOLAR - PNATE		
12 361 1205 2099 0000	Apoio as Atividades ao Programa Nacion. de Transport. Escolar - Pnate		
	OUTRAS DESPESAS CORRENTES		170.000,00
TOTAL			18.046.000,00



ENTIDADE: 8 FUNDO MUNICIPAL DE CULTURA

RECEITA

Código	Discriminação	Valor \$
-	Transferência Financeira a Receber	1.230.000,00
	TOTAL	1.230.000,00

PLANO DE APLICAÇÃO

CLoc	Func/Prog	Catgo	Discriminação	Valor - \$
13			Cultura	
	13 392		Difusão Cultural	
	13 392 1304		CASA DA CULTURA	
	13 392 1304 1016 0000		Construção, Reforma e ampliação da Casa da Cultura	
		4 4 90	INVESTIMENTOS	40.000,00
		4 4 90	INVESTIMENTOS	30.000,00
	13 392 1304 2118 0000		Apoio a Grupos de Teatro, Bandas Musicais e Marciais e Grupos	
		3 3 50	OUTRAS DESPESAS CORRENTES	10.000,00
	13 392 1303		INCENTIVO À PRODUÇÃO CULTURAL	
	13 392 1303 2117 0000		Apoio a Atividades Festivas e Culturais	
		3 3 90	OUTRAS DESPESAS CORRENTES	80.000,00
	13 392 1304		CASA DA CULTURA	
	13 392 1304 2118 0000		Apoio a Grupos de Teatro, Bandas Musicais e Marciais e Grupos	
		3 3 90	OUTRAS DESPESAS CORRENTES	25.000,00
		3 3 50	OUTRAS DESPESAS CORRENTES	35.000,00
	13 392 1305		CURTA CONDADO	
	13 392 1305 2120 0000		Promoção e Execução de Festividades Cívicas, Folclóricas, Artísticas e	
		3 3 90	OUTRAS DESPESAS CORRENTES	716.000,00
	13 122		Administração Geral	
	13 122 1306		GESTÃO DO FUNDO MUNICIPAL DE CULTURA	
	13 122 1306 2113 0000		Gestão Administrativa de Pessoal do Fundo Municipal de Cultura	
		3 1 91	PESSOAL E ENCARGOS SOCIAIS	1.000,00
	13 392		Difusão Cultural	
	13 392 1303		INCENTIVO À PRODUÇÃO CULTURAL	
	13 392 1303 1015 0000		Aquisição de Instrumentos Musicais	
		4 4 90	INVESTIMENTOS	50.000,00
	13 392 1302		ENCONTRO DO CAVALO MARINHO	
	13 392 1302 2116 0000		Apoio as Atividades Festivas e Culturais do Cavalo Marinho	
		3 3 90	OUTRAS DESPESAS CORRENTES	116.000,00
	13 392 1301		BIBLIOTECA PÚBLICA MODERNIZADA	
	13 392 1301 2115 0000		Manutenção das Atividades da Biblioteca Pública	
		3 3 90	OUTRAS DESPESAS CORRENTES	20.000,00



PREFEITURA MUNICIPAL DE CONDADO
PRAÇA 11 DE NOEMBRO, 88 - CNPJ:10150068/0001-00

Orçamento Programa - Exercício de 2015

RECEITA E DESPESA DA ADMINISTRAÇÃO INDIRETA

Quadro 15

Página 15

Lei: , Data:

13	Cultura			
13 392	Difusão Cultural			
13 392 1301	BIBLIOTECA PÚBLICA MODERNIZADA			
13 392 1301 1014 0000	Aquisição de Acervo, Móveis, Máquinas e Equipamentos Diverso			
	4 4 90	INVESTIMENTOS		35.000,00
13 122	Administração Geral			
13 122 1306	GESTÃO DO FUNDO MUNICIPAL DE CULTURA			
13 122 1306 2114 0000	Manutenção das Atividades Gerais do Fundo Municipal de Cultura			
	3 3 90	OUTRAS DESPESAS CORRENTES		35.000,00
	3 1 90	PESSOAL E ENCARGOS SOCIAIS		12.000,00
13 122 1306 1077 0000	Aquisição de Equipamentos Diversos para o Fundo Municipal de Cultura			
	4 4 90	INVESTIMENTOS		25.000,00
TOTAL				1.230.000,00

Documento Assinado Digitalmente por: GEANE LOPES DE PAIVA
Acesse em: <https://eccc.tce.pe.gov.br/epp/validarDoc.seam> Código do documento: e8939d19-9feb-41ba-9b7f-ce28af80a736



SEGURIDADE SOCIAL

Codigo	Especificacao	Categoria	Função
08	Assistência Social		2.152.000,00
3.1.90.01.00	Aposentadorias, Reserva Remunerada e Reformas	3.000,00	
3.1.90.03.00	Pensões do RPPS e do Militar	50.000,00	
3.1.90.04.00	CONTRATAÇÃO POR TEMPO DETERMINADO	364.000,00	
3.1.90.11.00	VENCIMENTOS E VANTAGENS FIXAS - PESSOAL CIVIL	320.000,00	
3.1.90.13.00	OBRIGAÇÕES PATRONAIS	54.000,00	
3.1.90.92.00	DESPESAS DE EXERCÍCIOS ANTERIORES	1.000,00	
3.1.90.94.00	INDENIZAÇÕES E RESTITUIÇÕES TRABALHISTAS	1.000,00	
3.1.91.13.00	OBRIGAÇÕES PATRONAIS - INTRA-ORÇAMENTÁRIO	2.000,00	
3.3.50.43.00	SUBVENÇÕES SOCIAIS	30.000,00	
3.3.90.14.00	DIÁRIAS - PESSOAL CIVIL	33.000,00	
3.3.90.30.00	MATERIAL DE CONSUMO	401.000,00	
3.3.90.32.00	Material, Bem ou Serviço para Distribuição Gratuita	105.000,00	
3.3.90.33.00	PASSAGENS E DESPESAS COM LOCOMOÇÃO	7.000,00	
3.3.90.35.00	SERVIÇOS DE CONSULTORIA	60.000,00	
3.3.90.36.00	OUTROS SERVIÇOS DE TERCEIROS - PESSOA FÍSICA	183.000,00	
3.3.90.39.00	OUTROS SERVIÇOS DE TERCEIROS - PESSOA JURÍDICA	188.000,00	
3.3.90.47.00	OBRIGAÇÕES TRIBUTÁRIAS E CONTRIBUTIVAS	7.000,00	
3.3.90.92.00	DESPESAS DE EXERCÍCIOS ANTERIORES	2.000,00	
3.3.90.93.00	INDENIZAÇÕES E RESTITUIÇÕES	1.000,00	
4.4.90.51.00	OBRAS E INSTALAÇÕES	150.000,00	
4.4.90.52.00	EQUIPAMENTOS E MATERIAL PERMANENTE	190.000,00	
09	Previdência Social		4.372.000,00
3.1.90.01.00	Aposentadorias, Reserva Remunerada e Reformas	3.200.000,00	
3.1.90.03.00	Pensões do RPPS e do Militar	320.000,00	
3.1.90.05.00	Outros Benefícios Previdenciários do servidor ou do militar	150.000,00	
3.1.90.11.00	VENCIMENTOS E VANTAGENS FIXAS - PESSOAL CIVIL	120.000,00	
3.1.90.13.00	OBRIGAÇÕES PATRONAIS	22.000,00	
3.3.90.08.00	Outros Benefícios Assistenciais do servidor e do militar	200.000,00	
3.3.90.14.00	DIÁRIAS - PESSOAL CIVIL	20.000,00	
3.3.90.30.00	MATERIAL DE CONSUMO	20.000,00	
3.3.90.33.00	PASSAGENS E DESPESAS COM LOCOMOÇÃO	10.000,00	
3.3.90.35.00	SERVIÇOS DE CONSULTORIA	60.000,00	
3.3.90.36.00	OUTROS SERVIÇOS DE TERCEIROS - PESSOA FÍSICA	40.000,00	
3.3.90.39.00	OUTROS SERVIÇOS DE TERCEIROS - PESSOA JURÍDICA	160.000,00	
3.3.90.92.00	DESPESAS DE EXERCÍCIOS ANTERIORES	10.000,00	
3.3.90.93.00	INDENIZAÇÕES E RESTITUIÇÕES	20.000,00	
4.4.90.52.00	EQUIPAMENTOS E MATERIAL PERMANENTE	20.000,00	



PREFEITURA MUNICIPAL DE CONDADO
PRAÇA 11 DE NOVEMBRO, 88 - CNPJ:10150068/0001-00

Orçamento Programa - Exercício de 2015

SEGURIDADE SOCIAL

Anexo 11

Página 2

Lei: , Data:

Documento Assinado Digitalmente por: GEANE LOPES DE PAIVA
Acesse em: <https://eccc.tce.pe.gov.br/epp/validadoc.seam> Código do documento: e8939df9-9feb-41ba-9b7f-ce28af80a736

Codigo	Especificacao	Categoria	Função
10	Saúde		14.287.000,00
3.1.90.04.00	CONTRATAÇÃO POR TEMPO DETERMINADO	3.587.000,00	
3.1.90.11.00	VENCIMENTOS E VANTAGENS FIXAS - PESSOAL CIVIL	2.498.000,00	
3.1.90.13.00	OBRIGAÇÕES PATRONAIS	700.000,00	
3.1.90.92.00	DESPESAS DE EXERCÍCIOS ANTERIORES	6.000,00	
3.1.91.13.00	OBRIGAÇÕES PATRONAIS - INTRA-ORÇAMENTÁRIO	485.000,00	
3.3.90.14.00	DIÁRIAS - PESSOAL CIVIL	52.000,00	
3.3.90.30.00	MATERIAL DE CONSUMO	2.992.000,00	
3.3.90.32.00	Material, Bem ou Serviço para Distribuição Gratuita	156.000,00	
3.3.90.33.00	PASSAGENS E DESPESAS COM LOCOMOÇÃO	7.000,00	
3.3.90.36.00	OUTROS SERVIÇOS DE TERCEIROS - PESSOA FÍSICA	419.000,00	
3.3.90.39.00	OUTROS SERVIÇOS DE TERCEIROS - PESSOA JURÍDICA	1.056.000,00	
3.3.90.46.00	AUXÍLIO ALIMENTAÇÃO	10.000,00	
3.3.90.47.00	OBRIGAÇÕES TRIBUTÁRIAS E CONTRIBUTIVAS	88.000,00	
3.3.90.48.00	OUTROS AUXÍLIOS FINANCEIROS A PESSOA FÍSICA	88.000,00	
3.3.90.92.00	DESPESAS DE EXERCÍCIOS ANTERIORES	3.000,00	
4.4.90.51.00	OBRAS E INSTALAÇÕES	1.480.000,00	
4.4.90.52.00	EQUIPAMENTOS E MATERIAL PERMANENTE	660.000,00	
TOTAL			20.811.000,00



PREFEITURA MUNICIPAL DE CONDADO

PRAÇA 11 DE NOVEMBRO, 88 - CNPJ:10150068/0001-00

Orçamento Programa - Exercício de 2015

QUADRO AUXILIAR DE DETALHAMENTO DA DESPESA



Página
Lei: , Data:

Documento Assinado Digitalmente por: GEANE LOPES DE PAIVA
Acesse em: https://eic.eic.pe.gov.br/validar/validar_documento.asp?codigo_documento=69339419-9feb-4110-9b7f-ce28af80a736

ORGÃO	01	Poder Legislativo							
UNIDADE	01	Câmara Municipal							
SUB UNIDADE	00	Câmara Municipal							
Aplicacao Programada	Proj/Ativ	Finalidade	Categoria	Detalhada	TotalGrupo	Total Categ.	Total F		
F.R. - C.A.									
Reforma e Ampliação do Prédio da Câmara	01.031.0101.1001.0000						20.000,00		
4 DESPESAS DE CAPIT						20.000,00			
4 INVESTIMENTOS					20.000,00				
OBRAS E INSTALAÇÕES			4.4.90.51.00	20.000,00					
Reequipamento da Unidade da Câmara	01.031.0101.1002.0000						20.000,00		
4 DESPESAS DE CAPIT						20.000,00			
4 INVESTIMENTOS					20.000,00				
EQUIPAMENTOS E MATERIAL PERMANENTE			4.4.90.52.00	20.000,00					
Manutenção das Atividades Legislativas	01.031.0101.2001.0000						940.000,00		
3 DESPESAS CORREN'						940.000,00			
1 PESSOAL E ENCARGOS SOCIAIS					900.000,00				
VENCIMENTOS E VANTAGENS FIXAS - PESSOAL CIVIL			3.1.90.11.00	900.000,00					
3 OUTRAS DESPESAS CORRENTES					40.000,00				
DIÁRIAS - PESSOAL CIVIL			3.3.90.14.00	40.000,00					
Manutenção das Atividades Administrativas	01.031.0101.2002.0000						970.000,00		
3 DESPESAS CORREN'						970.000,00			
1 PESSOAL E ENCARGOS SOCIAIS					615.000,00				
VENCIMENTOS E VANTAGENS FIXAS - PESSOAL CIVIL			3.1.90.11.00	605.000,00					
SENTENÇAS JUDICIAIS			3.1.90.91.00	10.000,00					
3 OUTRAS DESPESAS CORRENTES					355.000,00				
DIÁRIAS - PESSOAL CIVIL			3.3.90.14.00	30.000,00					
MATERIAL DE CONSUMO			3.3.90.30.00	50.000,00					
PASSAGENS E DESPESAS COM LOCOMOÇÃO			3.3.90.33.00	40.000,00					
SERVIÇOS DE CONSULTORIA			3.3.90.35.00	40.000,00					
OUTROS SERVIÇOS DE TERCEIROS - PESSOA FÍSICA			3.3.90.36.00	90.000,00					
OUTROS SERVIÇOS DE TERCEIROS - PESSOA JURÍDICA			3.3.90.39.00	100.000,00					
DESPESAS DE EXERCÍCIOS ANTERIORES			3.3.90.92.00	5.000,00					
Manutenção da Verba Indenizatória	01.031.0101.2003.0000						56.000,00		
3 DESPESAS CORREN'						56.000,00			
3 OUTRAS DESPESAS CORRENTES					56.000,00				
INDENIZAÇÕES E RESTITUIÇÕES			3.3.90.93.00	56.000,00					
Contribuição Previdenciária e FGTS	01.031.0101.2004.0000						384.000,00		
3 DESPESAS CORREN'						384.000,00			
1 PESSOAL E ENCARGOS SOCIAIS					384.000,00				
OBRIGAÇÕES PATRONAIS			3.1.90.13.00	304.000,00					
OBRIGAÇÕES PATRONAIS - INTRA-ORÇAMENTÁRIO			3.1.91.13.00	80.000,00					
Manutenção Inativos	01.271.0101.2005.0000						10.000,00		
3 DESPESAS CORREN'						10.000,00			
1 PESSOAL E ENCARGOS SOCIAIS					10.000,00				
Aposentadorias, Reserva Remunerada e Reformas			3.1.90.01.00	5.000,00					
Pensões do RPPS e do Militar			3.1.90.03.00	5.000,00					
TOTAL							2.400.000,00		



PREFEITURA MUNICIPAL DE CONDADO

PRAÇA 11 DE NOVEMBRO, 88 - CNPJ:10150068/0001-00

Orçamento Programa - Exercício de 2015

QUADRO AUXILIAR DE DETALHAMENTO DA DESPESA



Página 1
Lei: , Data:
Documento Assinado Digitalmente por: GEANE LOPES DE PAIVA
Assinatura eletrônica: https://epec.tec.pe.gov.br/ftp/validacao/seam/Codigo_documento: e8939d19-9feb-41ba-9b7f-ce28af80b736

ORGÃO	02	Poder Executivo						
UNIDADE	01	Gabinete da Prefeita						
SUB UNIDADE	00	Gabinete da Prefeita						
Aplicacao Programada	Proj/Ativ	Finalidade	Categoria	Detalhada	Total Grupo	Total Categ.	Total F.R.	C.A.
Gestão Administrativa de Pessoal do Gabinete da Prefeita	04.122.0401.2006.0000						250.000,00	
3	DESPESAS CORREN'					250.000,00		
1	PESSOAL E ENCARGOS SOCIAIS				250.000,00			
	CONTRATAÇÃO POR TEMPO DETERMINADO		3.1.90.04.00	10.000,00				
	VENCIMENTOS E VANTAGENS FIXAS - PESSOAL CIVIL		3.1.90.11.00	238.000,00				
	DESPESAS DE EXERCÍCIOS ANTERIORES		3.1.90.92.00	2.000,00				
Manutenção das Atividades Gerais do Gabinete da Prefeita	04.122.0401.2007.0000						247.000,00	
3	DESPESAS CORREN'					247.000,00		
3	OUTRAS DESPESAS CORRENTES				247.000,00			
	DIÁRIAS - PESSOAL CIVIL		3.3.90.14.00	20.000,00				
	MATERIAL DE CONSUMO		3.3.90.30.00	30.000,00				
	PASSAGENS E DESPESAS COM LOCOMOÇÃO		3.3.90.33.00	20.000,00				
	OUTROS SERVIÇOS DE TERCEIROS - PESSOA FÍSICA		3.3.90.36.00	5.000,00				
	OUTROS SERVIÇOS DE TERCEIROS - PESSOA JURÍDICA		3.3.90.39.00	170.000,00				
	DESPESAS DE EXERCÍCIOS ANTERIORES		3.3.90.92.00	2.000,00				
Aquisição de Veículos, Móveis, Máquinas e Equipamentos para o Gabinete	04.122.0402.1003.0000						25.000,00	
4	DESPESAS DE CAPIT						25.000,00	
4	INVESTIMENTOS				25.000,00			
	EQUIPAMENTOS E MATERIAL PERMANENTE		4.4.90.52.00	25.000,00				
Assistência Jurídica Municipal	04.122.0404.2008.0000						397.000,00	
3	DESPESAS CORREN'					397.000,00		
3	OUTRAS DESPESAS CORRENTES				397.000,00			
	DIÁRIAS - PESSOAL CIVIL		3.3.90.14.00	2.000,00				
	MATERIAL DE CONSUMO		3.3.90.30.00	5.000,00				
	OUTROS SERVIÇOS DE TERCEIROS - PESSOA FÍSICA		3.3.90.36.00	200.000,00				
	OUTROS SERVIÇOS DE TERCEIROS - PESSOA JURÍDICA		3.3.90.39.00	190.000,00				
TOTAL							919.000,00	



PREFEITURA MUNICIPAL DE CONDADO

PRAÇA 11 DE NOVEMBRO, 88 - CNPJ:10150068/0001-00

Orçamento Programa - Exercício de 2015

QUADRO AUXILIAR DE DETALHAMENTO DA DESPESA



Página
Lei: , Data

Documento Assinado Digitalmente por: GEANE LOPES DE PAIVA
Acesso em: https://eic.ecc.pe.gov.br/validar/validar.php?codigo_documento: e8939402-9feb-41ba-9b7f-ce28af80a036

ORGÃO	UNIDADE	SUB UNIDADE	Proj/Ativ	Finalidade	Categoria	Detalhada	Total Grupo	Total Categ.	Total F
				F.R. - C.A.					
02	02	00	04.032.0407.2009.0000	Manutenção das Atividades dos Conselhos Municipais					12.000,00
			3	DESPESAS CORREN'				12.000,00	
			3	OUTRAS DESPESAS CORRENTES			12.000,00		
				MATERIAL DE CONSUMO	3.3.90.30.00	2.000,00			
				OUTROS SERVIÇOS DE TERCEIROS - PESSOA FÍSICA	3.3.90.36.00	4.000,00			
				OUTROS SERVIÇOS DE TERCEIROS - PESSOA JURÍDICA	3.3.90.39.00	6.000,00			
02	02	00	04.122.0401.2011.0000	Gestão Administrativa de Pessoal da Secretaria de Ações de Governo					220.000,00
			3	DESPESAS CORREN'				220.000,00	
			1	PESSOAL E ENCARGOS SOCIAIS			220.000,00		
				CONTRATAÇÃO POR TEMPO DETERMINADO	3.1.90.04.00	20.000,00			
				VENCIMENTOS E VANTAGENS FIXAS - PESSOAL CIVIL	3.1.90.11.00	200.000,00			
02	02	00	04.122.0401.2012.0000	Manutenção das Atividades Gerais da Secretaria de Ações de Governo					230.000,00
			3	DESPESAS CORREN'				230.000,00	
			3	OUTRAS DESPESAS CORRENTES			230.000,00		
				DIÁRIAS - PESSOAL CIVIL	3.3.90.14.00	10.000,00			
				MATERIAL DE CONSUMO	3.3.90.30.00	10.000,00			
				PASSAGENS E DESPESAS COM LOCOMOÇÃO	3.3.90.33.00	10.000,00			
				OUTROS SERVIÇOS DE TERCEIROS - PESSOA FÍSICA	3.3.90.36.00	30.000,00			
				OUTROS SERVIÇOS DE TERCEIROS - PESSOA JURÍDICA	3.3.90.39.00	170.000,00			
02	02	00	04.122.0402.1008.0000	Aquisição de Veículos, Móveis, Máquinas e Equipamentos da Secretaria de Administração					35.000,00
			4	DESPESAS DE CAPIT				35.000,00	
			4	INVESTIMENTOS			35.000,00		
				EQUIPAMENTOS E MATERIAL PERMANENTE	4.4.90.52.00	35.000,00			
02	02	00	04.122.0411.2013.0000	Cooperação e apoio às instituições sem fins lucrativos e de interesse social.					5.000,00
			3	DESPESAS CORREN'				5.000,00	
			3	OUTRAS DESPESAS CORRENTES			5.000,00		
				SUBVENÇÕES SOCIAIS	3.3.50.43.00	5.000,00			
02	02	00	04.126.0403.1009.0000	Aquisição de Hardware e Software					20.000,00
			4	DESPESAS DE CAPIT				20.000,00	
			4	INVESTIMENTOS			20.000,00		
				EQUIPAMENTOS E MATERIAL PERMANENTE	4.4.90.52.00	20.000,00			
02	02	00	04.126.0403.1010.0000	Aquisição de Equipamentos de Informática					30.000,00
			4	DESPESAS DE CAPIT				30.000,00	
			4	INVESTIMENTOS			30.000,00		
				EQUIPAMENTOS E MATERIAL PERMANENTE	4.4.90.52.00	30.000,00			
02	02	00	04.126.0403.2015.0000	Manutenção de equipamentos de Informática do Município					38.000,00
			3	DESPESAS CORREN'				38.000,00	
			3	OUTRAS DESPESAS CORRENTES			38.000,00		
				MATERIAL DE CONSUMO	3.3.90.30.00	8.000,00			
				OUTROS SERVIÇOS DE TERCEIROS - PESSOA FÍSICA	3.3.90.36.00	10.000,00			
				OUTROS SERVIÇOS DE TERCEIROS - PESSOA JURÍDICA	3.3.90.39.00	20.000,00			
02	02	00	04.131.0405.2016.0000	Divulgação Institucional, Impressos e Publicações Diversas					90.000,00
			3	DESPESAS CORREN'				90.000,00	



QUADRO AUXILIAR DE DETALHAMENTO DA DESPESA

ORGÃO	02	Poder Executivo
UNIDADE	02	Secretaria Mun. de Ações de Governo e Gestão Política Inst.
SUB UNIDADE	00	Secretaria Mun. de Ações de Governo e Gestão Política Inst.

Aplicacao Programada	Proj/Ativ	Finalidade	Categoria	Detalhada	TotalGrupo	Total Categ.	Total F
		F.R. - C.A.					
Divulgação Institucional, Impressos e Publicações Diversas	04.131.0405.2016.0000						90.000,00
3	DESPESAS CORREN'					90.000,00	
3	OUTRAS DESPESAS CORRENTES				90.000,00		
	MATERIAL DE CONSUMO		3.3.90.30.00	10.000,00			
	OUTROS SERVIÇOS DE TERCEIROS - PESSOA FÍSICA		3.3.90.36.00	10.000,00			
	OUTROS SERVIÇOS DE TERCEIROS - PESSOA JURÍDICA		3.3.90.39.00	70.000,00			
TOTAL						680.000,00	

Documento Assinado Digitalmente por: GEANE LOPES DE PAIVA
 Acesso em: https://eic.ecc.pe.gov.br/ptp/validarDoc.seam Código do documento: e8939d19-9feb-41ba-9b7f-ce28af80a736



PREFEITURA MUNICIPAL DE CONDADO

PRAÇA 11 DE NOVEMBRO, 88 - CNPJ:10150068/0001-00

Orçamento Programa - Exercício de 2015

QUADRO AUXILIAR DE DETALHAMENTO DA DESPESA



Página
Lei: , Data

Documento Assinado Digitalmente por: GEANE LOPES DE PAIVA
Assinatura: https://eicetec.pe.gov.br/ftp/validacao/seam/Codigo_documento/6939d19-9feb-41ba-9b7f-ceaf80a736

ORGÃO	02	Poder Executivo						
UNIDADE	03	Secretaria Mun. de Gestão Financeira e Plan. Administrativo						
SUB UNIDADE	00	Secretaria Mun. de Gestão Financeira e Plan. Administrativo.						
Aplicacao Programada	Proj/Ativ	Finalidade	Categoria	Detalhada	TotalGrupo	Total Categ.	Total F	
			F.R. - C.A.					
Gestão Administrativa de Pessoal da Secretaria de Finanças	04.122.0401.2018.0000						1.405.000,00	
3	DESPESAS CORREN'					1.405.000,00		
1	PESSOAL E ENCARGOS SOCIAIS				1.405.000,00			
	CONTRATAÇÃO POR TEMPO DETERMINADO		3.1.90.04.00	5.000,00				
	VENCIMENTOS E VANTAGENS FIXAS - PESSOAL CIVIL		3.1.90.11.00	730.000,00				
	OBRIGAÇÕES PATRONAIS		3.1.90.13.00	390.000,00				
	DESPESAS DE EXERCÍCIOS ANTERIORES		3.1.90.92.00	2.000,00				
	INDENIZAÇÕES E RESTITUIÇÕES TRABALHISTAS		3.1.90.94.00	25.000,00				
	OBRIGAÇÕES PATRONAIS - INTRA-ORÇAMENTÁRIO		3.1.91.13.00	253.000,00				
Manutenção das Atividades Gerais da Secretaria de Finanças	04.122.0401.2019.0000						520.000,00	
3	DESPESAS CORREN'					520.000,00		
3	OUTRAS DESPESAS CORRENTES				520.000,00			
	DIÁRIAS - PESSOAL CIVIL		3.3.90.14.00	10.000,00				
	MATERIAL DE CONSUMO		3.3.90.30.00	80.000,00				
	PASSAGENS E DESPESAS COM LOCOMOÇÃO		3.3.90.33.00	10.000,00				
	OUTROS SERVIÇOS DE TERCEIROS - PESSOA FÍSICA		3.3.90.36.00	120.000,00				
	OUTROS SERVIÇOS DE TERCEIROS - PESSOA JURÍDICA		3.3.90.39.00	280.000,00				
	DESPESAS DE EXERCÍCIOS ANTERIORES		3.3.90.92.00	20.000,00				
Contratação de Consultoria e Assessorias	04.122.0401.2020.0000						160.000,00	
3	DESPESAS CORREN'					160.000,00		
3	OUTRAS DESPESAS CORRENTES				160.000,00			
	SERVIÇOS DE CONSULTORIA		3.3.90.35.00	20.000,00				
	OUTROS SERVIÇOS DE TERCEIROS - PESSOA FÍSICA		3.3.90.36.00	20.000,00				
	OUTROS SERVIÇOS DE TERCEIROS - PESSOA JURÍDICA		3.3.90.39.00	120.000,00				
Contribuição AMUPE e outras entidades	04.122.0401.2021.0000						145.000,00	
3	DESPESAS CORREN'					145.000,00		
3	OUTRAS DESPESAS CORRENTES				145.000,00			
	CONTRIBUIÇÕES		3.3.50.41.00	145.000,00				
Aquisição de Veículos, Móveis, Máquinas e Equipamentos Diversos	04.122.0402.1006.0000						80.000,00	
4	DESPESAS DE CAPIT					80.000,00		
4	INVESTIMENTOS				80.000,00			
	EQUIPAMENTOS E MATERIAL PERMANENTE		4.4.90.52.00	80.000,00				
Aquisição de Veículos, Móveis, Máquinas e Equipamentos para o Setor Tributário	04.123.0408.1007.0000						100.000,00	
4	DESPESAS DE CAPIT					100.000,00		
4	INVESTIMENTOS				100.000,00			
	EQUIPAMENTOS E MATERIAL PERMANENTE		4.4.90.52.00	100.000,00				
Manutenção das Atividades Gerais do Setor Tributário do Município	04.123.0408.2022.0000						65.000,00	
3	DESPESAS CORREN'					65.000,00		
3	OUTRAS DESPESAS CORRENTES				65.000,00			
	DIÁRIAS - PESSOAL CIVIL		3.3.90.14.00	5.000,00				
	MATERIAL DE CONSUMO		3.3.90.30.00	15.000,00				
	SERVIÇOS DE CONSULTORIA		3.3.90.35.00	5.000,00				
	OUTROS SERVIÇOS DE TERCEIROS - PESSOA FÍSICA		3.3.90.36.00	10.000,00				
	OUTROS SERVIÇOS DE TERCEIROS - PESSOA JURÍDICA		3.3.90.39.00	30.000,00				

**PREFEITURA MUNICIPAL DE CONDADO**

PRAÇA 11 DE NOVEMBRO, 88 - CNPJ:10150068/0001-00

Orçamento Programa - Exercício de 2015

QUADRO AUXILIAR DE DETALHAMENTO DA DESPESAPágina 1
Lei: , Data: / /Documento Assinado Digitalmente por: GEANE LOPES DE PAIVA
Acesso em: https://epec.tce.pe.gov.br/tp/vvalidarDoc.seam?codigoDocumento: ebb99d19-9feb-41ba-9b7f-ce2eaf80a736

ORGÃO	02	Poder Executivo						
UNIDADE	03	Secretaria Mun. de Gestão Financeira e Plan. Administrativo						
SUB UNIDADE	00	Secretaria Mun. de Gestão Financeira e Plan. Administrativo.						
Aplicacao Programada	Proj/Ativ	Finalidade	Categoria	Detalhada	TotalGrupo	Total Categ.	Total F	
		F.R. - C.A.						
Formação do Patrimônio do Servidor Público	04.123.0410.2023.0000						339.000,00	339.000,00
3	DESPESAS CORREN'					339.000,00		
3	OUTRAS DESPESAS CORRENTES							
	OBRIGAÇÕES TRIBUTÁRIAS E CONTRIBUTIVAS		3.3.90.47.00	339.000,00				
Pagamento de Precatórios e Decisões Judiciais	28.843.0000.0001.0000						931.000,00	931.000,00
3	DESPESAS CORREN'							
1	PESSOAL E ENCARGOS SOCIAIS					911.000,00		
	SENTENÇAS JUDICIAIS		3.1.90.91.00	911.000,00				
3	OUTRAS DESPESAS CORRENTES						20.000,00	
	SENTENÇAS JUDICIAIS		3.3.90.91.00	20.000,00				
Amortização de Dívida Pública - INSS	28.843.0000.0002.0000						210.000,00	210.000,00
3	DESPESAS CORREN'							
2	JUROS E ENCARGOS DA DÍVIDA					40.000,00		
	JUROS SOBRE A DÍVIDA POR CONTRATO		3.2.90.21.00	20.000,00				
	OUTROS ENCARGOS SOBRE A DÍVIDA POR CONTRATO		3.2.90.22.00	20.000,00				
4	DESPESAS DE CAPIT						170.000,00	170.000,00
6	AMORTIZAÇÃO DA DÍVIDA					170.000,00		
	PRINCIPAL DA DÍVIDA CONTRATUAL RESGATADA		4.6.90.71.00	170.000,00				
Amortização de Dívida Pública com outros Órgãos	28.843.0000.0003.0000						800.000,00	800.000,00
4	DESPESAS DE CAPIT							
6	AMORTIZAÇÃO DA DÍVIDA					800.000,00		
	PRINCIPAL DA DÍVIDA CONTRATUAL RESGATADA		4.6.90.71.00	800.000,00				
Indenizações e Restituições Diversas	28.846.0000.0004.0000						10.000,00	10.000,00
3	DESPESAS CORREN'							
3	OUTRAS DESPESAS CORRENTES					10.000,00		
	INDENIZAÇÕES E RESTITUIÇÕES		3.3.90.93.00	10.000,00				
Reserva de Contigência	99.999.9999.9001.0000						177.000,00	177.000,00
9	RESERVA DE CONTIN							
9	RESERVA DE CONTINGÊNCIA					177.000,00		
	RESERVA DE CONTINGÊNCIA		9.9.99.99.00	177.000,00				
TOTAL							4.942.000,00	



PREFEITURA MUNICIPAL DE CONDADO

PRAÇA 11 DE NOVEMBRO, 88 - CNPJ:10150068/0001-00

Orçamento Programa - Exercício de 2015

QUADRO AUXILIAR DE DETALHAMENTO DA DESPESA



Página

Lei: , Data:

Documento Assinado Digitalmente por: GEANE LOPES DE PAIVA
Assinatura: https://epec.tec.pe.gov.br/ptp/validacao/seam/Codigo_documento: e5939d19-9feb-41ba-807f-ec28af80a736

ORGÃO	02	Poder Executivo							
UNIDADE	04	Secretaria Municipal de Educação							
SUB UNIDADE	00	Secretaria Municipal de Educação							
Aplicacao Programada		Proj/Ativ	Finalidade	Categoria	Detalhada	TotalGrupo	Total Categ.	Total F	
			F.R. - C.A.						
Gestão Administrativa de Pessoal da Secretaria de Educação		12.122.0401.2024.0000						5.000,00	
3	DESPESAS CORREN'						5.000,00		
1	PESSOAL E ENCARGOS SOCIAIS					5.000,00			
	CONTRATAÇÃO POR TEMPO DETERMINADO			3.1.90.04.00	2.000,00				
	VENCIMENTOS E VANTAGENS FIXAS - PESSOAL CIVIL			3.1.90.11.00	2.000,00				
	DESPESAS DE EXERCÍCIOS ANTERIORES			3.1.90.92.00	1.000,00				
Manutenção das Atividades Gerais da Secretaria de Educação		12.122.0401.2025.0000						20.000,00	
3	DESPESAS CORREN'						20.000,00		
3	OUTRAS DESPESAS CORRENTES					20.000,00			
	DIÁRIAS - PESSOAL CIVIL			3.3.90.14.00	3.000,00				
	MATERIAL DE CONSUMO			3.3.90.30.00	10.000,00				
	PASSAGENS E DESPESAS COM LOCOMOÇÃO			3.3.90.33.00	2.000,00				
	OUTROS SERVIÇOS DE TERCEIROS - PESSOA FÍSICA			3.3.90.36.00	2.000,00				
	OUTROS SERVIÇOS DE TERCEIROS - PESSOA JURÍDICA			3.3.90.39.00	2.000,00				
	DESPESAS DE EXERCÍCIOS ANTERIORES			3.3.90.92.00	1.000,00				
Aquisição de Veículos, Móveis, Máquinas e Equipamentos Diversos		12.122.0402.1012.0000						25.000,00	
4	DESPESAS DE CAPIT						25.000,00		
4	INVESTIMENTOS					25.000,00			
	EQUIPAMENTOS E MATERIAL PERMANENTE			4.4.90.52.00	25.000,00				
TOTAL								50.000,00	



PREFEITURA MUNICIPAL DE CONDADO

PRAÇA 11 DE NOVEMBRO, 88 - CNPJ:10150068/0001-00

Orçamento Programa - Exercício de 2015

QUADRO AUXILIAR DE DETALHAMENTO DA DESPESA



Página 1
Lei: , Data: / /

Documento Assinado Digitalmente por: GEANE LOPES DE PAIVA
Assinatura eletrônica: https://eic.eic.pe.gov.br/.../validar/validar.ocx?seamCodigoDocumento: e9939d19-9feb-41be-907f-ce28af80a730

ORGÃO	UNIDADE	SUB UNIDADE	Proj/Ativ	Finalidade	Categoria	Detalhada	Total Grupo	Total Categ.	Total F.R. - C.A.
02	05	00							
Poder Executivo									
Sec. Municipal de Desenvolvimento Sustentável									
Sec. Municipal de Desenvolvimento Sustentável									
Aplicacao Programada									
Gestão Administrativa de Pessoal da Secretaria de Desenvolvimento Sustentável									
3			13.122.0401.2026.0000						342.000,00
3			DESPESAS CORREN'					342.000,00	
1			PESSOAL E ENCARGOS SOCIAIS				342.000,00		
			CONTRATAÇÃO POR TEMPO DETERMINADO		3.1.90.04.00	120.000,00			
			VENCIMENTOS E VANTAGENS FIXAS - PESSOAL CIVIL		3.1.90.11.00	220.000,00			
			DESPESAS DE EXERCÍCIOS ANTERIORES		3.1.90.92.00	2.000,00			
Manutenção das Atividades Gerais da Secretaria de Desenvolvimento Sustentável									
3			13.122.0401.2027.0000						105.000,00
3			DESPESAS CORREN'					105.000,00	
3			OUTRAS DESPESAS CORRENTES				105.000,00		
			DIÁRIAS - PESSOAL CIVIL		3.3.90.14.00	10.000,00			
			MATERIAL DE CONSUMO		3.3.90.30.00	12.000,00			
			PASSAGENS E DESPESAS COM LOCOMOÇÃO		3.3.90.33.00	2.000,00			
			OUTROS SERVIÇOS DE TERCEIROS - PESSOA FÍSICA		3.3.90.36.00	30.000,00			
			OUTROS SERVIÇOS DE TERCEIROS - PESSOA JURÍDICA		3.3.90.39.00	50.000,00			
			DESPESAS DE EXERCÍCIOS ANTERIORES		3.3.90.92.00	1.000,00			
Aquisição de Veículos, Móveis, Máquinas e Equipamentos Diversos									
4			13.122.0402.1013.0000						50.000,00
4			DESPESAS DE CAPIT					50.000,00	
4			INVESTIMENTOS				50.000,00		
			EQUIPAMENTOS E MATERIAL PERMANENTE		4.4.90.52.00	50.000,00			
Aquisição de Equipamento para Preservação Ambiental									
4			18.541.1801.1020.0000						10.000,00
4			DESPESAS DE CAPIT					10.000,00	
4			INVESTIMENTOS				10.000,00		
			EQUIPAMENTOS E MATERIAL PERMANENTE		4.4.90.52.00	10.000,00			
Apoio as Atividades de Educação Ambiental									
3			18.541.1801.2028.0000						70.000,00
3			DESPESAS CORREN'					70.000,00	
3			OUTRAS DESPESAS CORRENTES				70.000,00		
			MATERIAL DE CONSUMO		3.3.90.30.00	30.000,00			
			Material, Bem ou Serviço para Distribuição Gratuita		3.3.90.32.00	30.000,00			
			OUTROS SERVIÇOS DE TERCEIROS - PESSOA FÍSICA		3.3.90.36.00	5.000,00			
			OUTROS SERVIÇOS DE TERCEIROS - PESSOA JURÍDICA		3.3.90.39.00	5.000,00			
Manutenção de Mercado, Matadouros e Feira Livres									
3			20.605.2001.2030.0000						100.000,00
3			DESPESAS CORREN'					100.000,00	
3			OUTRAS DESPESAS CORRENTES				100.000,00		
			MATERIAL DE CONSUMO		3.3.90.30.00	20.000,00			
			OUTROS SERVIÇOS DE TERCEIROS - PESSOA FÍSICA		3.3.90.36.00	50.000,00			
			OUTROS SERVIÇOS DE TERCEIROS - PESSOA JURÍDICA		3.3.90.39.00	30.000,00			
Aquisição de Máquinas Pesadas e Implementos Agrícolas									
4			20.608.2002.1021.0000						300.000,00
4			DESPESAS DE CAPIT					300.000,00	
4			INVESTIMENTOS				300.000,00		
			EQUIPAMENTOS E MATERIAL PERMANENTE		4.4.90.52.00	300.000,00			
Apoio ao Produtor Rural									
3			20.608.2002.2029.0000						65.000,00
3			DESPESAS CORREN'					65.000,00	



PREFEITURA MUNICIPAL DE CONDADO

PRAÇA 11 DE NOVEMBRO, 88 - CNPJ:10150068/0001-00

Orçamento Programa - Exercício de 2015

QUADRO AUXILIAR DE DETALHAMENTO DA DESPESA



Página 00
Lei: , Data: / /

Documento Assinado Digitalmente por: GEANE LOPES DE PAIVA
Assinatura eletrônica: https://eicetec.pe.gov.br/ftp/validacao/seam/Codigo-do-d-mento: e5939d19-0eb-41ba-9b-7f-ce28af80a736

ORGÃO	02	Poder Executivo
UNIDADE	05	Sec. Municipal de Desenvolvimento Sustentável
SUB UNIDADE	00	Sec. Municipal de Desenvolvimento Sustentável

Aplicacao Programada	Proj/Ativ	Finalidade	Categoria	Detalhada	TotalGrupo	Total Categ.	Total F
		F.R. - C.A.					
Apoio ao Produtor Rural	20.608.2002.2029.0000						65.000,00
3	DESPESAS CORREN'					65.000,00	
3	OUTRAS DESPESAS CORRENTES				65.000,00		
	MATERIAL DE CONSUMO		3.3.90.30.00	5.000,00			
	Material, Bem ou Serviço para Distribuição Gratuita		3.3.90.32.00	30.000,00			
	OUTROS SERVIÇOS DE TERCEIROS - PESSOA FÍSICA		3.3.90.36.00	10.000,00			
	OUTROS SERVIÇOS DE TERCEIROS - PESSOA JURÍDICA		3.3.90.39.00	20.000,00			
Ações de Apoio e Incentivo a Industrialização	22.661.2201.2031.0000						9.000,00
3	DESPESAS CORREN'					9.000,00	
3	OUTRAS DESPESAS CORRENTES				9.000,00		
	MATERIAL DE CONSUMO		3.3.90.30.00	5.000,00			
	OUTROS SERVIÇOS DE TERCEIROS - PESSOA FÍSICA		3.3.90.36.00	2.000,00			
	OUTROS SERVIÇOS DE TERCEIROS - PESSOA JURÍDICA		3.3.90.39.00	2.000,00			
Apoio ao Desporto Amador	27.812.2702.2032.0000						82.000,00
3	DESPESAS CORREN'					82.000,00	
3	OUTRAS DESPESAS CORRENTES				82.000,00		
	CONTRIBUIÇÕES		3.3.50.41.00	2.000,00			
	MATERIAL DE CONSUMO		3.3.90.30.00	10.000,00			
	PREMIAÇÕES CULTURAIS, ARTÍSTICAS, CIENTÍFICAS, DESPORTI		3.3.90.31.00	10.000,00			
	Material, Bem ou Serviço para Distribuição Gratuita		3.3.90.32.00	30.000,00			
	OUTROS SERVIÇOS DE TERCEIROS - PESSOA FÍSICA		3.3.90.36.00	20.000,00			
	OUTROS SERVIÇOS DE TERCEIROS - PESSOA JURÍDICA		3.3.90.39.00	10.000,00			
Manutenção das atividades do Ginásio de Esportes o PAULÃO	27.812.2702.2033.0000						6.000,00
3	DESPESAS CORREN'					6.000,00	
3	OUTRAS DESPESAS CORRENTES				6.000,00		
	MATERIAL DE CONSUMO		3.3.90.30.00	2.000,00			
	OUTROS SERVIÇOS DE TERCEIROS - PESSOA FÍSICA		3.3.90.36.00	2.000,00			
	OUTROS SERVIÇOS DE TERCEIROS - PESSOA JURÍDICA		3.3.90.39.00	2.000,00			
Manutenção das atividades do Estádio O ABILÍAO	27.812.2702.2034.0000						6.000,00
3	DESPESAS CORREN'					6.000,00	
3	OUTRAS DESPESAS CORRENTES				6.000,00		
	MATERIAL DE CONSUMO		3.3.90.30.00	2.000,00			
	OUTROS SERVIÇOS DE TERCEIROS - PESSOA FÍSICA		3.3.90.36.00	2.000,00			
	OUTROS SERVIÇOS DE TERCEIROS - PESSOA JURÍDICA		3.3.90.39.00	2.000,00			

TOTAL 1.145.000,00

**PREFEITURA MUNICIPAL DE CONDADO**

PRAÇA 11 DE NOVEMBRO, 88 - CNPJ:10150068/0001-00

Orçamento Programa - Exercício de 2015

QUADRO AUXILIAR DE DETALHAMENTO DA DESPESAPágina
Lei: , Data:Documento Assinado Digitalmente por: GEANE LOPES DE PAIVA
Assinatura em: https://epec.tec.pe.gov.br/ftp/validacao/seam/Codigo-do-documento: e5939d19-61eb-41ba-9b7f-ce28af80a730

ORGÃO	02	Poder Executivo							
UNIDADE	06	Secretaria Municipal de Saúde							
SUB UNIDADE	00	Secretaria Municipal de Saúde							
Aplicacao Programada	Proj/Ativ	Finalidade	Categoria	Detalhada	TotalGrupo	Total Categ.	Total F		
		F.R. - C.A.							
Manutenção das Atividades dos Conselho Municipal de Saúde	10.032.0407.2036.0000						6.000,00		
3	DESPESAS CORREN'					6.000,00			
3	OUTRAS DESPESAS CORRENTES				6.000,00				
	MATERIAL DE CONSUMO		3.3.90.30.00	2.000,00					
	OUTROS SERVIÇOS DE TERCEIROS - PESSOA FÍSICA		3.3.90.36.00	2.000,00					
	OUTROS SERVIÇOS DE TERCEIROS - PESSOA JURÍDICA		3.3.90.39.00	2.000,00					
Gestão Administrativa de Pessoal da Secretaria de Saúde	10.122.0401.2037.0000						8.000,00		8.000,00
3	DESPESAS CORREN'					8.000,00			
1	PESSOAL E ENCARGOS SOCIAIS				8.000,00				
	CONTRATAÇÃO POR TEMPO DETERMINADO		3.1.90.04.00	2.000,00					
	VENCIMENTOS E VANTAGENS FIXAS - PESSOAL CIVIL		3.1.90.11.00	5.000,00					
	DESPESAS DE EXERCÍCIOS ANTERIORES		3.1.90.92.00	1.000,00					
Manutenção das Atividades Gerais da Secretaria de Saúde	10.122.0401.2038.0000						20.000,00		20.000,00
3	DESPESAS CORREN'					20.000,00			
3	OUTRAS DESPESAS CORRENTES				20.000,00				
	DIÁRIAS - PESSOAL CIVIL		3.3.90.14.00	3.000,00					
	MATERIAL DE CONSUMO		3.3.90.30.00	10.000,00					
	PASSAGENS E DESPESAS COM LOCOMOÇÃO		3.3.90.33.00	2.000,00					
	OUTROS SERVIÇOS DE TERCEIROS - PESSOA FÍSICA		3.3.90.36.00	2.000,00					
	OUTROS SERVIÇOS DE TERCEIROS - PESSOA JURÍDICA		3.3.90.39.00	2.000,00					
	DESPESAS DE EXERCÍCIOS ANTERIORES		3.3.90.92.00	1.000,00					
Aquisição de Móveis, Máquinas e Equipamentos Diversos	10.122.0402.1011.0000						20.000,00		20.000,00
4	DESPESAS DE CAPIT					20.000,00			
4	INVESTIMENTOS				20.000,00				
	EQUIPAMENTOS E MATERIAL PERMANENTE		4.4.90.52.00	20.000,00					
TOTAL							54.000,00		



PREFEITURA MUNICIPAL DE CONDADO

PRAÇA 11 DE NOVEMBRO, 88 - CNPJ:10150068/0001-00

Orçamento Programa - Exercício de 2015

QUADRO AUXILIAR DE DETALHAMENTO DA DESPESA



Página
Lei: , Data

Documento Assinado Digitalmente por: GEANE LOPES DE PAIVA
Assinatura em: https://epec.tec.pe.gov.br/validar/validacao.seam?codigo_documento: e9939d19-9feb-411a-9b7f-ce28af80e336

ORGÃO	02	Poder Executivo						
UNIDADE	08	Secretaria Municipal de Planej.Urbano, Obras e Serv.Públicos						
SUB UNIDADE	00	Secretaria Municipal de Planej.Urbano, Obras e Serv.Públicos						
Aplicacao Programada	Proj/Ativ	Finalidade	Categoria	Detalhada	TotalGrupo	Total Categ.	Total F	
		F.R. - C.A.						
Gestão Administrativa de Pessoal da Secretaria de Planejamento Urbano	04.122.0401.2041.0000						1.572.000,00	
3	DESPESAS CORREN'					1.572.000,00		
1	PESSOAL E ENCARGOS SOCIAIS				1.572.000,00			
	CONTRATAÇÃO POR TEMPO DETERMINADO		3.1.90.04.00	430.000,00				
	VENCIMENTOS E VANTAGENS FIXAS - PESSOAL CIVIL		3.1.90.11.00	1.140.000,00				
	DESPESAS DE EXERCÍCIOS ANTERIORES		3.1.90.92.00	2.000,00				
Manutenção das Atividades Gerais da Secretaria de Planejamento Urbano	04.122.0401.2042.0000						2.071.000,00	
3	DESPESAS CORREN'					2.071.000,00		
3	OUTRAS DESPESAS CORRENTES				2.071.000,00			
	DIÁRIAS - PESSOAL CIVIL		3.3.90.14.00	5.000,00				
	MATERIAL DE CONSUMO		3.3.90.30.00	400.000,00				
	PASSAGENS E DESPESAS COM LOCOMOÇÃO		3.3.90.33.00	5.000,00				
	OUTROS SERVIÇOS DE TERCEIROS - PESSOA FÍSICA		3.3.90.36.00	190.000,00				
	OUTROS SERVIÇOS DE TERCEIROS - PESSOA JURÍDICA		3.3.90.39.00	1.471.000,00				
Aquisição de Veículos, Móveis, Máquinas e Equipamentos Diversos	04.122.0402.1022.0000						50.000,00	
4	DESPESAS DE CAPIT					50.000,00		
4	INVESTIMENTOS				50.000,00			
	EQUIPAMENTOS E MATERIAL PERMANENTE		4.4.90.52.00	50.000,00				
Construção do Centro de Convivência do Idoso	08.451.0803.1084.0000						100.000,00	
4	DESPESAS DE CAPIT					100.000,00		
4	INVESTIMENTOS				100.000,00			
	OBRAS E INSTALAÇÕES		4.4.90.51.00	100.000,00				
Construção, Ampliação e Restauração do Hospital Municipal	10.451.1501.1023.0000						500.000,00	
4	DESPESAS DE CAPIT					500.000,00		
4	INVESTIMENTOS				500.000,00			
	OBRAS E INSTALAÇÕES		4.4.90.51.00	500.000,00				
Reforma e/ou Ampliação do Pátio de Eventos	13.392.1305.1024.0000						50.000,00	
4	DESPESAS DE CAPIT					50.000,00		
4	INVESTIMENTOS				50.000,00			
	OBRAS E INSTALAÇÕES		4.4.90.51.00	50.000,00				
Construção, Ampliação e Restauração da Biblioteca Municipal	13.451.1501.1026.0000						100.000,00	
4	DESPESAS DE CAPIT					100.000,00		
4	INVESTIMENTOS				100.000,00			
	OBRAS E INSTALAÇÕES		4.4.90.51.00	100.000,00				
Desapropriações de Imóveis	15.122.1502.1027.0000						500.000,00	
4	DESPESAS DE CAPIT					500.000,00		
4	INVESTIMENTOS				500.000,00			
	AQUISIÇÃO DE IMÓVEIS		4.4.90.61.00	500.000,00				
Construção, Ampliação e Restauração de Prédios Públicos	15.451.1501.1028.0000						350.000,00	
4	DESPESAS DE CAPIT					350.000,00		
4	INVESTIMENTOS				350.000,00			
	OBRAS E INSTALAÇÕES		4.4.90.51.00	350.000,00				



PREFEITURA MUNICIPAL DE CONDADO

PRAÇA 11 DE NOVEMBRO, 88 - CNPJ:10150068/0001-00

Orçamento Programa - Exercício de 2015

QUADRO AUXILIAR DE DETALHAMENTO DA DESPESA

Página
Lei: , Data

Documento Assinado Digitalmente por: GEANE LOPES DE PAIVA
Assinatura eletrônica: https://epec.tec.pe.gov.br/validador/validador.php?codigo_documento=6939419-90-41ba-9b7f-ce2af80a736

ORGÃO	02	Poder Executivo							
UNIDADE	08	Secretaria Municipal de Planej.Urbano, Obras e Serv.Públicos							
SUB UNIDADE	00	Secretaria Municipal de Planej.Urbano, Obras e Serv.Públicos							
Aplicacao Programada	Proj/Ativ	Finalidade	Categoria	Detalhada	TotalGrupo	Total Categ.	Total F		
		F.R. - C.A.							
Construção, Ampliação e Restauração de Prédios Públicos	15.451.1501.1028.0000						350.000,00		
Construção, Reforma, Melhoramentos e/ou Ampliação de Cemitérios Públicos, Necrópoles e Velórios	15.451.1503.1029.0000						130.000,00		
4 DESPESAS DE CAPIT						130.000,00			
4 INVESTIMENTOS									
OBRAS E INSTALAÇÕES			4.4.90.51.00	130.000,00					
Manutenção de Cemitérios Públicos, Necrópoles e Velórios	15.451.1503.2043.0000						20.000,00		
3 DESPESAS CORREN'							20.000,00		
3 OUTRAS DESPESAS CORRENTES									
MATERIAL DE CONSUMO			3.3.90.30.00	5.000,00					
OUTROS SERVIÇOS DE TERCEIROS - PESSOA FÍSICA			3.3.90.36.00	5.000,00					
OUTROS SERVIÇOS DE TERCEIROS - PESSOA JURÍDICA			3.3.90.39.00	10.000,00					
Construção e/ou Reposição de Calçamento, Meio-fio e Recapeamento Asfáltico	15.451.1504.1030.0000						50.000,00		
4 DESPESAS DE CAPIT							50.000,00		
4 INVESTIMENTOS									
OBRAS E INSTALAÇÕES			4.4.90.51.00	50.000,00					
Manutenção dos Serviços de Obras e Urbanismo	15.451.1504.2044.0000						60.000,00		
3 DESPESAS CORREN'							60.000,00		
3 OUTRAS DESPESAS CORRENTES									
MATERIAL DE CONSUMO			3.3.90.30.00	10.000,00					
OUTROS SERVIÇOS DE TERCEIROS - PESSOA FÍSICA			3.3.90.36.00	10.000,00					
LOCAÇÃO DE MÃO-DE-OBRA			3.3.90.37.00	10.000,00					
OUTROS SERVIÇOS DE TERCEIROS - PESSOA JURÍDICA			3.3.90.39.00	30.000,00					
Reequipamento da Limpeza Pública	15.451.1505.1031.0000						200.000,00		
4 DESPESAS DE CAPIT							200.000,00		
4 INVESTIMENTOS									
EQUIPAMENTOS E MATERIAL PERMANENTE			4.4.90.52.00	200.000,00					
Manutenção das Atividades da Limpeza Pública	15.451.1505.2045.0000						2.475.000,00		
3 DESPESAS CORREN'							2.475.000,00		
3 OUTRAS DESPESAS CORRENTES									
MATERIAL DE CONSUMO			3.3.90.30.00	15.000,00					
OUTROS SERVIÇOS DE TERCEIROS - PESSOA FÍSICA			3.3.90.36.00	30.000,00					
OUTROS SERVIÇOS DE TERCEIROS - PESSOA JURÍDICA			3.3.90.39.00	2.430.000,00					
Construção, Restauração de Praças, Parques e Jardins	15.813.1506.1032.0000						380.000,00		
4 DESPESAS DE CAPIT							380.000,00		
4 INVESTIMENTOS									
OBRAS E INSTALAÇÕES			4.4.90.51.00	380.000,00					
Manutenção das Praças, Parques e Jardins	15.813.1506.2046.0000						30.000,00		
3 DESPESAS CORREN'							30.000,00		
3 OUTRAS DESPESAS CORRENTES									
MATERIAL DE CONSUMO			3.3.90.30.00	10.000,00					
OUTROS SERVIÇOS DE TERCEIROS - PESSOA FÍSICA			3.3.90.36.00	5.000,00					
LOCAÇÃO DE MÃO-DE-OBRA			3.3.90.37.00	10.000,00					
OUTROS SERVIÇOS DE TERCEIROS - PESSOA JURÍDICA			3.3.90.39.00	5.000,00					
Construção e restauração de Casas Populares	16.482.1601.1034.0000						500.000,00		



PREFEITURA MUNICIPAL DE CONDADO

PRAÇA 11 DE NOVEMBRO, 88 - CNPJ:10150068/0001-00

Orçamento Programa - Exercício de 2015

QUADRO AUXILIAR DE DETALHAMENTO DA DESPESA

Página

Lei: , Data



Documento Assinado Digitalmente por: GEANE LOPES DE PAIVA
CPF: 09939419-9 / e-mail: lba-9b7f-ce28a0-0a1736

ORGÃO	02	Poder Executivo							
UNIDADE	08	Secretaria Municipal de Planej.Urbano, Obras e Serv.Públicos							
SUB UNIDADE	00	Secretaria Municipal de Planej.Urbano, Obras e Serv.Públicos							
Aplicacao Programada	Proj/Ativ	Finalidade	Categoria	Detalhada	TotalGrupo	Total Categ.	Total F		
		F.R. - C.A.							
Construção e restauração de Casas Populares	16.482.1601.1034.0000						500.000,00		
4 DESPESAS DE CAPIT						500.000,00			
4 INVESTIMENTOS					500.000,00				
OBRAS E INSTALAÇÕES			4.4.90.51.00	500.000,00					
Construção, Ampliação e Melhoria de Esgotos, Galerias, Bueiros e Outros	17.512.1701.1036.0000						400.000,00		
4 DESPESAS DE CAPIT						400.000,00			
4 INVESTIMENTOS					400.000,00				
OBRAS E INSTALAÇÕES			4.4.90.51.00	400.000,00					
Rateio para participação em Consórcio Público	18.541.0412.2014.0000						30.000,00		
3 DESPESAS CORREN'						30.000,00			
3 OUTRAS DESPESAS CORRENTES					30.000,00				
Rateio pela Participação em Consórcio Público			3.3.73.70.00	30.000,00					
Construção, Ampliação e Restauração de Reservatório Hidricos	18.544.1802.1035.0000						20.000,00		
4 DESPESAS DE CAPIT						20.000,00			
4 INVESTIMENTOS					20.000,00				
OBRAS E INSTALAÇÕES			4.4.90.51.00	20.000,00					
Manutenção do Sistema de Saneamento Básico	18.544.1802.2047.0000						30.000,00		
3 DESPESAS CORREN'						30.000,00			
3 OUTRAS DESPESAS CORRENTES					30.000,00				
MATERIAL DE CONSUMO			3.3.90.30.00	10.000,00					
OUTROS SERVIÇOS DE TERCEIROS - PESSOA FÍSICA			3.3.90.36.00	5.000,00					
LOCAÇÃO DE MÃO-DE-OBRA			3.3.90.37.00	5.000,00					
OUTROS SERVIÇOS DE TERCEIROS - PESSOA JURÍDICA			3.3.90.39.00	10.000,00					
Construção, Ampliação e Restauração de Mercados, Matadouros e Açougues Público	20.605.2001.1037.0000						250.000,00		
4 DESPESAS DE CAPIT						250.000,00			
4 INVESTIMENTOS					250.000,00				
OBRAS E INSTALAÇÕES			4.4.90.51.00	250.000,00					
Instalação do Distrito Industrial	22.661.2201.1038.0000						300.000,00		
4 DESPESAS DE CAPIT						300.000,00			
4 INVESTIMENTOS					300.000,00				
OBRAS E INSTALAÇÕES			4.4.90.51.00	300.000,00					
Desapropriações de Imóveis	22.661.2201.1039.0000						250.000,00		
4 DESPESAS DE CAPIT						250.000,00			
4 INVESTIMENTOS					250.000,00				
AQUISIÇÃO DE IMÓVEIS			4.4.90.61.00	250.000,00					
Expansão do Sistema de Iluminação Pública	25.752.2501.1040.0000						200.000,00		
4 DESPESAS DE CAPIT						200.000,00			
4 INVESTIMENTOS					200.000,00				
OBRAS E INSTALAÇÕES			4.4.90.51.00	200.000,00					
Aquisição de Equipamentos e Postes para o Sistema de Iluminação Pública	25.752.2501.1041.0000						20.000,00		
4 DESPESAS DE CAPIT						20.000,00			



PREFEITURA MUNICIPAL DE CONDADO

PRAÇA 11 DE NOVEMBRO, 88 - CNPJ:10150068/0001-00

Orçamento Programa - Exercício de 2015

QUADRO AUXILIAR DE DETALHAMENTO DA DESPESA

Página

Lei: , Data



Documento Assinado Digitalmente por: GEANE LOPES DE PAIVA
Assinatura eletrônica: https://epec.tec.pe.gov.br/validar/validar_documento.asp?codigo_documento: e8939189-9feb-41ba-9b-78e28af80a736

ORGÃO	UNIDADE	SUB UNIDADE	Proj/Ativ	Finalidade	Categoria	Detalhada	Total Grupo	Total Categ.	Total F.R. - C.A.	
02	08	00		Poder Executivo						
				Secretaria Municipal de Planej.Urbano, Obras e Serv.Públicos						
				Secretaria Municipal de Planej.Urbano, Obras e Serv.Públicos						
Aplicacao Programada										
Aquisição de Equipamentos e Postes para o Sistema de Iluminação Pública										
4	4		25.752.2501.1041.0000						20.000,00	
				DESPESAS DE CAPIT				20.000,00		
				INVESTIMENTOS			20.000,00			
				EQUIPAMENTOS E MATERIAL PERMANENTE	4.4.90.52.00	20.000,00				
Manutenção do Sistema de Iluminação Pública na Sede, Distritos e Povoados										
3	3		25.752.2501.2048.0000						30.000,00	
				DESPESAS CORREN'				30.000,00		
				OUTRAS DESPESAS CORRENTES			30.000,00			
				MATERIAL DE CONSUMO	3.3.90.30.00	10.000,00				
				OUTROS SERVIÇOS DE TERCEIROS - PESSOA FÍSICA	3.3.90.36.00	10.000,00				
				OUTROS SERVIÇOS DE TERCEIROS - PESSOA JURÍDICA	3.3.90.39.00	10.000,00				
Construção e/ou Recuperação de Rodovias Municipais, Passagens Molhadas, Pontes e Outros										
4	4		26.782.2601.1042.0000						50.000,00	
				DESPESAS DE CAPIT				50.000,00		
				INVESTIMENTOS			50.000,00			
				OBRAS E INSTALAÇÕES	4.4.90.51.00	50.000,00				
Execução de Obras e Serviços de Aberturas de Estradas Vicinais										
4	4		26.782.2601.1043.0000						50.000,00	
				DESPESAS DE CAPIT				50.000,00		
				INVESTIMENTOS			50.000,00			
				OBRAS E INSTALAÇÕES	4.4.90.51.00	50.000,00				
Construção e Restauração de Abrigos de Passageir										
4	4		26.782.2601.1044.0000						100.000,00	
				DESPESAS DE CAPIT				100.000,00		
				INVESTIMENTOS			100.000,00			
				OBRAS E INSTALAÇÕES	4.4.90.51.00	100.000,00				
Manutenção de Estradas Municipais, Passagens, Molhadas, Pontes e Outros										
3	3		26.782.2601.2049.0000						30.000,00	
				DESPESAS CORREN'				30.000,00		
				OUTRAS DESPESAS CORRENTES			30.000,00			
				MATERIAL DE CONSUMO	3.3.90.30.00	10.000,00				
				OUTROS SERVIÇOS DE TERCEIROS - PESSOA FÍSICA	3.3.90.36.00	10.000,00				
				OUTROS SERVIÇOS DE TERCEIROS - PESSOA JURÍDICA	3.3.90.39.00	10.000,00				
Construção, Reforma e/ou Ampliação de Campos de Futebol, Ginásios de Esportes, Quadras Poliesportivas entre Outras										
4	4		27.812.2702.1045.0000						100.000,00	
				DESPESAS DE CAPIT				100.000,00		
				INVESTIMENTOS			100.000,00			
				OBRAS E INSTALAÇÕES	4.4.90.51.00	100.000,00				
Reforma do Estádio Municipal O Abilião										
4	4		27.812.2702.1083.0000						350.000,00	
				DESPESAS DE CAPIT				350.000,00		
				INVESTIMENTOS			350.000,00			
				OBRAS E INSTALAÇÕES	4.4.90.51.00	350.000,00				
TOTAL								11.348.000,00		



PREFEITURA MUNICIPAL DE CONDADO

PRAÇA 11 DE NOVEMBRO, 88 - CNPJ:10150068/0001-00

Orçamento Programa - Exercício de 2015

QUADRO AUXILIAR DE DETALHAMENTO DA DESPESA

Página

Lei: , Data

Documento Assinado Digitalmente por: GEANE LOPES DE PAIVA
Ação e url: https://eccc.tce.pe.gov.br/imp/vvalidarDoc.seam?codigoDoc=28800736

ORGÃO	03	FUNDOS						
UNIDADE	01	FUNDO MUNICIPAL DE SAÚDE DO CONDADO						
SUB UNIDADE	00	Fundo Municipal de Saúde						
Aplicacao Programada		Proj/Ativ	Finalidade	Categoria	Detalhada	TotalGrupo	Total Categ.	Total F
			F.R. - C.A.					
Apoio as Atividades do Conselho Municipal de Saúde		10.032.1022.2050.0000						6.000,00
3	DESPESAS CORREN'						6.000,00	
3	OUTRAS DESPESAS CORRENTES					6.000,00		
	MATERIAL DE CONSUMO			3.3.90.30.00	2.000,00			
	OUTROS SERVIÇOS DE TERCEIROS - PESSOA FÍSICA			3.3.90.36.00	2.000,00			
	OUTROS SERVIÇOS DE TERCEIROS - PESSOA JURÍDICA			3.3.90.39.00	2.000,00			
Formação do Patrimônio do Servidor Público - PASEP		10.122.0410.2125.0000						88.000,00
3	DESPESAS CORREN'						88.000,00	
3	OUTRAS DESPESAS CORRENTES					88.000,00		
	OBRIGAÇÕES TRIBUTÁRIAS E CONTRIBUTIVAS			3.3.90.47.00	88.000,00			
Gestão Administrativa de Pessoal do Fundo Municipal de Saúde		10.122.1002.2051.0000						4.090.000,00
3	DESPESAS CORREN'						4.090.000,00	
1	PESSOAL E ENCARGOS SOCIAIS					4.090.000,00		
	CONTRATAÇÃO POR TEMPO DETERMINADO			3.1.90.04.00	1.500.000,00			
	VENCIMENTOS E VANTAGENS FIXAS - PESSOAL CIVIL			3.1.90.11.00	1.400.000,00			
	OBRIGAÇÕES PATRONAIS			3.1.90.13.00	700.000,00			
	DESPESAS DE EXERCÍCIOS ANTERIORES			3.1.90.92.00	5.000,00			
	OBRIGAÇÕES PATRONAIS - INTRA-ORÇAMENTÁRIO			3.1.91.13.00	485.000,00			
Manutenção das Atividades Gerais do Fundo Municipal de Saúde		10.122.1002.2052.0000						794.000,00
3	DESPESAS CORREN'						794.000,00	
3	OUTRAS DESPESAS CORRENTES					794.000,00		
	DIÁRIAS - PESSOAL CIVIL			3.3.90.14.00	15.000,00			
	MATERIAL DE CONSUMO			3.3.90.30.00	160.000,00			
	PASSAGENS E DESPESAS COM LOCOMOÇÃO			3.3.90.33.00	5.000,00			
	OUTROS SERVIÇOS DE TERCEIROS - PESSOA FÍSICA			3.3.90.36.00	100.000,00			
	OUTROS SERVIÇOS DE TERCEIROS - PESSOA JURÍDICA			3.3.90.39.00	512.000,00			
	DESPESAS DE EXERCÍCIOS ANTERIORES			3.3.90.92.00	2.000,00			
Distribuição Gratuita de Materiais, Bens e Serviços conforme Lei.		10.122.1002.2053.0000						100.000,00
3	DESPESAS CORREN'						100.000,00	
3	OUTRAS DESPESAS CORRENTES					100.000,00		
	Material, Bem ou Serviço para Distribuição Gratuita			3.3.90.32.00	100.000,00			
Aquisição de Veículos, Ambulâncias, UTI Móvel, Móveis, Máquinas diversas		10.122.1023.1046.0000						200.000,00
4	DESPESAS DE CAPIT						200.000,00	
4	INVESTIMENTOS					200.000,00		
	EQUIPAMENTOS E MATERIAL PERMANENTE			4.4.90.52.00	200.000,00			
Divulgação Institucional das Ações de Saúde		10.131.1003.2054.0000						107.000,00
3	DESPESAS CORREN'						107.000,00	
3	OUTRAS DESPESAS CORRENTES					107.000,00		
	MATERIAL DE CONSUMO			3.3.90.30.00	5.000,00			
	OUTROS SERVIÇOS DE TERCEIROS - PESSOA FÍSICA			3.3.90.36.00	2.000,00			
	OUTROS SERVIÇOS DE TERCEIROS - PESSOA JURÍDICA			3.3.90.39.00	100.000,00			
Manutenção das Atividades Gerais da Programação da Atenção Básica		10.301.1001.2055.0000						980.000,00
3	DESPESAS CORREN'						980.000,00	



PREFEITURA MUNICIPAL DE CONDADO

PRAÇA 11 DE NOVEMBRO, 88 - CNPJ:10150068/0001-00

Orçamento Programa - Exercício de 2015

QUADRO AUXILIAR DE DETALHAMENTO DA DESPESA



Página
Lei: , Data

Documento Assinado Digitalmente por: GEANE LOPES DE PAIVA
Acesse em: https://eccc.tce.pe.gov.br/validar/validar_documento.php?codigo_documento=c89394f9-9feb-41ba-b57f-cc28af80a773

ORGÃO	03	FUNDOS							
UNIDADE	01	FUNDO MUNICIPAL DE SAÚDE DO CONDADO							
SUB UNIDADE	00	Fundo Municipal de Saúde							
Aplicacao Programada	Proj/Ativ	Finalidade	Categoria	Detalhada	TotalGrupo	Total Categ.	Total F		
		F.R. - C.A.							
Manutenção das Atividades Gerais da Programação da Atenção Básica	10.301.1001.2055.0000							980.000,00	
3	DESPESAS CORREN'							980.000,00	
3	OUTRAS DESPESAS CORRENTES							980.000,00	
	MATERIAL DE CONSUMO		3.3.90.30.00	800.000,00					
	OUTROS SERVIÇOS DE TERCEIROS - PESSOA FÍSICA		3.3.90.36.00	30.000,00					
	OUTROS SERVIÇOS DE TERCEIROS - PESSOA JURÍDICA		3.3.90.39.00	150.000,00					
Manutenção das Atividades dos PSF's	10.301.1004.2056.0000							1.279.000,00	
3	DESPESAS CORREN'							1.279.000,00	
1	PESSOAL E ENCARGOS SOCIAIS							1.025.000,00	
	CONTRATAÇÃO POR TEMPO DETERMINADO		3.1.90.04.00	970.000,00					
	VENCIMENTOS E VANTAGENS FIXAS - PESSOAL CIVIL		3.1.90.11.00	55.000,00					
3	OUTRAS DESPESAS CORRENTES							254.000,00	
	DIÁRIAS - PESSOAL CIVIL		3.3.90.14.00	2.000,00					
	MATERIAL DE CONSUMO		3.3.90.30.00	52.000,00					
	OUTROS SERVIÇOS DE TERCEIROS - PESSOA FÍSICA		3.3.90.36.00	100.000,00					
	OUTROS SERVIÇOS DE TERCEIROS - PESSOA JURÍDICA		3.3.90.39.00	100.000,00					
Aquisição de Móveis, Equipamentos e Utensílios Diversos para o NASF.	10.301.1005.1047.0000							50.000,00	
4	DESPESAS DE CAPIT							50.000,00	
4	INVESTIMENTOS							50.000,00	
	EQUIPAMENTOS E MATERIAL PERMANENTE		4.4.90.52.00	50.000,00					
Manutenção das Atividades Gerais do NASF	10.301.1005.2057.0000							245.000,00	
3	DESPESAS CORREN'							245.000,00	
1	PESSOAL E ENCARGOS SOCIAIS							157.000,00	
	CONTRATAÇÃO POR TEMPO DETERMINADO		3.1.90.04.00	152.000,00					
	VENCIMENTOS E VANTAGENS FIXAS - PESSOAL CIVIL		3.1.90.11.00	5.000,00					
3	OUTRAS DESPESAS CORRENTES							88.000,00	
	DIÁRIAS - PESSOAL CIVIL		3.3.90.14.00	8.000,00					
	MATERIAL DE CONSUMO		3.3.90.30.00	20.000,00					
	OUTROS SERVIÇOS DE TERCEIROS - PESSOA FÍSICA		3.3.90.36.00	20.000,00					
	OUTROS SERVIÇOS DE TERCEIROS - PESSOA JURÍDICA		3.3.90.39.00	40.000,00					
Manutenção das Atividades Gerais do PACS	10.301.1006.2058.0000							840.000,00	
3	DESPESAS CORREN'							840.000,00	
1	PESSOAL E ENCARGOS SOCIAIS							820.000,00	
	VENCIMENTOS E VANTAGENS FIXAS - PESSOAL CIVIL		3.1.90.11.00	820.000,00					
3	OUTRAS DESPESAS CORRENTES							20.000,00	
	DIÁRIAS - PESSOAL CIVIL		3.3.90.14.00	5.000,00					
	MATERIAL DE CONSUMO		3.3.90.30.00	5.000,00					
	OUTROS SERVIÇOS DE TERCEIROS - PESSOA FÍSICA		3.3.90.36.00	5.000,00					
	OUTROS SERVIÇOS DE TERCEIROS - PESSOA JURÍDICA		3.3.90.39.00	5.000,00					
Aquisição de Equipamentos e Utensílios Diveros para a Saúde Bucal	10.301.1007.1048.0000							50.000,00	
4	DESPESAS DE CAPIT							50.000,00	
4	INVESTIMENTOS							50.000,00	
	EQUIPAMENTOS E MATERIAL PERMANENTE		4.4.90.52.00	50.000,00					
Manutenção das Atividades Gerais do SAÚDE BUCAL	10.301.1007.2059.0000							502.000,00	
3	DESPESAS CORREN'							502.000,00	

**PREFEITURA MUNICIPAL DE CONDADO**

PRAÇA 11 DE NOVEMBRO, 88 - CNPJ:10150068/0001-00

Orçamento Programa - Exercício de 2015

QUADRO AUXILIAR DE DETALHAMENTO DA DESPESAPágina
Lei: , Data:Documento Assinado Digitalmente por: GEANE LOPES DE PAIVA
Assinatura em: https://eicetec.pe.gov.br/ptp/validar/validacao.seam?codigo_documento=6939419-9feb-4ba-9b7f-ce28af80a736

ORGÃO	03	FUNDOS							
UNIDADE	01	FUNDO MUNICIPAL DE SAÚDE DO CONDADO							
SUB UNIDADE	00	Fundo Municipal de Saúde							
Aplicacao Programada	Proj/Ativ	Finalidade	Categoria	Detalhada	TotalGrupo	Total Categ.	Total F		
		F.R. - C.A.							
Manutenção das Atividades Gerais do SAÚDE BUCAL	10.301.1007.2059.0000							502.000,00	502.000,00
3	DESPESAS CORREN'							502.000,00	
1	PESSOAL E ENCARGOS SOCIAIS				446.000,00				
	CONTRATAÇÃO POR TEMPO DETERMINADO		3.1.90.04.00	420.000,00					
	VENCIMENTOS E VANTAGENS FIXAS - PESSOAL CIVIL		3.1.90.11.00	26.000,00					
3	OUTRAS DESPESAS CORRENTES				56.000,00				
	DIÁRIAS - PESSOAL CIVIL		3.3.90.14.00	2.000,00					
	MATERIAL DE CONSUMO		3.3.90.30.00	50.000,00					
	OUTROS SERVIÇOS DE TERCEIROS - PESSOA FÍSICA		3.3.90.36.00	2.000,00					
	OUTROS SERVIÇOS DE TERCEIROS - PESSOA JURÍDICA		3.3.90.39.00	2.000,00					
Manutenção do Programa Farmácia Básica	10.301.1008.2060.0000							656.000,00	656.000,00
3	DESPESAS CORREN'							656.000,00	
3	OUTRAS DESPESAS CORRENTES				656.000,00				
	MATERIAL DE CONSUMO		3.3.90.30.00	600.000,00					
	Material, Bem ou Serviço para Distribuição Gratuita		3.3.90.32.00	56.000,00					
Manutenção das Ações de Melhoria do Acesso e Qualidade da Atenção Básica - PMAQ	10.301.1013.2061.0000							467.000,00	467.000,00
3	DESPESAS CORREN'							467.000,00	
1	PESSOAL E ENCARGOS SOCIAIS				10.000,00				
	CONTRATAÇÃO POR TEMPO DETERMINADO		3.1.90.04.00	5.000,00					
	VENCIMENTOS E VANTAGENS FIXAS - PESSOAL CIVIL		3.1.90.11.00	5.000,00					
3	OUTRAS DESPESAS CORRENTES				457.000,00				
	DIÁRIAS - PESSOAL CIVIL		3.3.90.14.00	5.000,00					
	MATERIAL DE CONSUMO		3.3.90.30.00	392.000,00					
	OUTROS SERVIÇOS DE TERCEIROS - PESSOA FÍSICA		3.3.90.36.00	30.000,00					
	OUTROS SERVIÇOS DE TERCEIROS - PESSOA JURÍDICA		3.3.90.39.00	30.000,00					
Manutenção do Centro de atenção Psicossocial - CAPS	10.301.1017.2062.0000							254.000,00	254.000,00
3	DESPESAS CORREN'							254.000,00	
1	PESSOAL E ENCARGOS SOCIAIS				150.000,00				
	CONTRATAÇÃO POR TEMPO DETERMINADO		3.1.90.04.00	150.000,00					
3	OUTRAS DESPESAS CORRENTES				104.000,00				
	MATERIAL DE CONSUMO		3.3.90.30.00	100.000,00					
	OUTROS SERVIÇOS DE TERCEIROS - PESSOA FÍSICA		3.3.90.36.00	2.000,00					
	OUTROS SERVIÇOS DE TERCEIROS - PESSOA JURÍDICA		3.3.90.39.00	2.000,00					
Manutenção das Ações de Imunização Humana - Campanha de Vacinação	10.301.1018.2063.0000							40.000,00	40.000,00
3	DESPESAS CORREN'							40.000,00	
3	OUTRAS DESPESAS CORRENTES				40.000,00				
	DIÁRIAS - PESSOAL CIVIL		3.3.90.14.00	5.000,00					
	MATERIAL DE CONSUMO		3.3.90.30.00	5.000,00					
	OUTROS SERVIÇOS DE TERCEIROS - PESSOA FÍSICA		3.3.90.36.00	15.000,00					
	OUTROS SERVIÇOS DE TERCEIROS - PESSOA JURÍDICA		3.3.90.39.00	5.000,00					
	AUXÍLIO ALIMENTAÇÃO		3.3.90.46.00	10.000,00					
Manutenção das atividades desenvolvidas pelo o Programa Saúde na Escola	10.301.1020.2064.0000							84.000,00	84.000,00
3	DESPESAS CORREN'							84.000,00	
1	PESSOAL E ENCARGOS SOCIAIS				4.000,00				
	CONTRATAÇÃO POR TEMPO DETERMINADO		3.1.90.04.00	2.000,00					
	VENCIMENTOS E VANTAGENS FIXAS - PESSOAL CIVIL		3.1.90.11.00	2.000,00					

**PREFEITURA MUNICIPAL DE CONDADO**

PRAÇA 11 DE NOVEMBRO, 88 - CNPJ:10150068/0001-00

Orçamento Programa - Exercício de 2015

QUADRO AUXILIAR DE DETALHAMENTO DA DESPESA

Página

Lei: , Data

 Documento Assinado Digitalmente por: GEANE LOPES DE PAIVA
 Assinatura eletrônica: https://epec.tec.pe.gov.br/ftp/validacao/seam/Codigo_documento: e9939d197feb-41ba-9b7f-ce28af800756

ORGÃO	03	FUNDOS
UNIDADE	01	FUNDO MUNICIPAL DE SAÚDE DO CONDADO
SUB UNIDADE	00	Fundo Municipal de Saúde

Aplicacao Programada	Proj/Ativ	Finalidade	Categoria	Detalhada	TotalGrupo	Total Categ.	Total F
		F.R. - C.A.					
Manutenção das atividades desenvolvidas pelo o Programa Saúde na Escola	10.301.1020.2064.0000						84.000,00
3	3	DESpesas Corren'				84.000,00	
	3	OUTRAS DESPESAS CORRENTES			80.000,00		
		MATERIAL DE CONSUMO	3.3.90.30.00	50.000,00			
		OUTROS SERVIÇOS DE TERCEIROS - PESSOA FÍSICA	3.3.90.36.00	20.000,00			
		OUTROS SERVIÇOS DE TERCEIROS - PESSOA JURÍDICA	3.3.90.39.00	10.000,00			
AQUISIÇÃO DE MÓVEIS, MÁQUINAS E EQUIPAMENTOS DIVERSOS PARA AS ATIVIDADES DO PROJETO MAIS MÁDICOS	10.301.1025.1155.0000						10.000,00
4	4	DESpesas de Capit				10.000,00	
	4	INVESTIMENTOS			10.000,00		
		EQUIPAMENTOS E MATERIAL PERMANENTE	4.4.90.52.00	10.000,00			
IMPLANTAÇÃO E MANUTENÇÃO DO PROJETO MAIS MÉDICOS	10.301.1025.2300.0000						42.000,00
3	3	DESpesas Corren'				42.000,00	
	3	OUTRAS DESPESAS CORRENTES			42.000,00		
		MATERIAL DE CONSUMO	3.3.90.30.00	4.000,00			
		OUTROS SERVIÇOS DE TERCEIROS - PESSOA FÍSICA	3.3.90.36.00	4.000,00			
		OUTROS SERVIÇOS DE TERCEIROS - PESSOA JURÍDICA	3.3.90.39.00	6.000,00			
		OUTROS AUXÍLIOS FINANCEIROS A PESSOA FÍSICA	3.3.90.48.00	28.000,00			
Aquisição de Equipamentos para Academia da Saúde	10.301.1026.1157.0000						30.000,00
4	4	DESpesas de Capit				30.000,00	
	4	INVESTIMENTOS			30.000,00		
		EQUIPAMENTOS E MATERIAL PERMANENTE	4.4.90.52.00	30.000,00			
Manutenção das ações do Centro de Especialidade Odontológicas - CEO	10.302.1009.2065.0000						200.000,00
3	3	DESpesas Corren'				200.000,00	
	1	PESSOAL E ENCARGOS SOCIAIS			128.000,00		
		CONTRATAÇÃO POR TEMPO DETERMINADO	3.1.90.04.00	128.000,00			
	3	OUTRAS DESPESAS CORRENTES			72.000,00		
		DIÁRIAS - PESSOAL CIVIL	3.3.90.14.00	2.000,00			
		MATERIAL DE CONSUMO	3.3.90.30.00	50.000,00			
		OUTROS SERVIÇOS DE TERCEIROS - PESSOA FÍSICA	3.3.90.36.00	10.000,00			
		OUTROS SERVIÇOS DE TERCEIROS - PESSOA JURÍDICA	3.3.90.39.00	10.000,00			
Manutenção das Atividades do SAMU	10.302.1010.2066.0000						275.000,00
3	3	DESpesas Corren'				275.000,00	
	1	PESSOAL E ENCARGOS SOCIAIS			180.000,00		
		CONTRATAÇÃO POR TEMPO DETERMINADO	3.1.90.04.00	10.000,00			
		VENCIMENTOS E VANTAGENS FIXAS - PESSOAL CIVIL	3.1.90.11.00	170.000,00			
	3	OUTRAS DESPESAS CORRENTES			95.000,00		
		MATERIAL DE CONSUMO	3.3.90.30.00	80.000,00			
		OUTROS SERVIÇOS DE TERCEIROS - PESSOA FÍSICA	3.3.90.36.00	5.000,00			
		OUTROS SERVIÇOS DE TERCEIROS - PESSOA JURÍDICA	3.3.90.39.00	10.000,00			
Implementação das Ações da Rede Cegonha	10.302.1011.2067.0000						20.000,00
3	3	DESpesas Corren'				20.000,00	
	3	OUTRAS DESPESAS CORRENTES			20.000,00		
		MATERIAL DE CONSUMO	3.3.90.30.00	10.000,00			
		OUTROS SERVIÇOS DE TERCEIROS - PESSOA FÍSICA	3.3.90.36.00	5.000,00			
		OUTROS SERVIÇOS DE TERCEIROS - PESSOA JURÍDICA	3.3.90.39.00	5.000,00			



PREFEITURA MUNICIPAL DE CONDADO

PRAÇA 11 DE NOVEMBRO, 88 - CNPJ:10150068/0001-00

Orçamento Programa - Exercício de 2015

QUADRO AUXILIAR DE DETALHAMENTO DA DESPESA



Página 28 de 41
Lei: , Data: / /

Documento Assinado Digitalmente por: GEANE LOPES DE PAIVA
CPF nº: 030.907.801-736
URL de validação: https://eic.eic.pe.gov.br/validar/validacao.asp?codigo=6939419-9feb-41ba-9b7f-ce28af80a736

ORGÃO	03	FUNDOS						
UNIDADE	01	FUNDO MUNICIPAL DE SAÚDE DO CONDADO						
SUB UNIDADE	00	Fundo Municipal de Saúde						
Aplicação Programada		Proj/Ativ	Finalidade	Categoria	Detalhada	Total Grupo	Total Categ.	Total Fun
			F.R. - C.A.					
Implementação das Ações da Rede Cegonha		10.302.1011.2067.0000						20.000,00
Aquisição de equipamentos Hospitalares e Ambulatoriais		10.302.1012.1049.0000						300.000,00
4 DESPESAS DE CAPIT							300.000,00	
4 INVESTIMENTOS						300.000,00		
EQUIPAMENTOS E MATERIAL PERMANENTE				4.4.90.52.00	300.000,00			
Manutenção das Atividades do Hospital		10.302.1012.2068.0000						729.000,00
3 DESPESAS CORREN'							729.000,00	
1 PESSOAL E ENCARGOS SOCIAIS						69.000,00		
CONTRATAÇÃO POR TEMPO DETERMINADO				3.1.90.04.00	64.000,00			
VENCIMENTOS E VANTAGENS FIXAS - PESSOAL CIVIL				3.1.90.11.00	5.000,00			
3 OUTRAS DESPESAS CORRENTES						660.000,00		
DIÁRIAS - PESSOAL CIVIL				3.3.90.14.00	5.000,00			
MATERIAL DE CONSUMO				3.3.90.30.00	555.000,00			
OUTROS SERVIÇOS DE TERCEIROS - PESSOA FÍSICA				3.3.90.36.00	50.000,00			
OUTROS SERVIÇOS DE TERCEIROS - PESSOA JURÍDICA				3.3.90.39.00	50.000,00			
Manutenção das Ações do Programa Mãe Coruja		10.302.1019.2069.0000						17.000,00
3 DESPESAS CORREN'							17.000,00	
3 OUTRAS DESPESAS CORRENTES						17.000,00		
MATERIAL DE CONSUMO				3.3.90.30.00	5.000,00			
OUTROS SERVIÇOS DE TERCEIROS - PESSOA FÍSICA				3.3.90.36.00	6.000,00			
OUTROS SERVIÇOS DE TERCEIROS - PESSOA JURÍDICA				3.3.90.39.00	6.000,00			
Manutenção das ações do Tratamento Fora do Domicílio - TFD		10.303.1014.2070.0000						60.000,00
3 DESPESAS CORREN'							60.000,00	
3 OUTRAS DESPESAS CORRENTES						60.000,00		
OUTROS AUXÍLIOS FINANCEIROS A PESSOA FÍSICA				3.3.90.48.00	60.000,00			
Manutenção das Atividades vinculado aos serviços de Vigilância Sanitária		10.304.1015.2071.0000						50.000,00
3 DESPESAS CORREN'							50.000,00	
1 PESSOAL E ENCARGOS SOCIAIS						35.000,00		
CONTRATAÇÃO POR TEMPO DETERMINADO				3.1.90.04.00	30.000,00			
VENCIMENTOS E VANTAGENS FIXAS - PESSOAL CIVIL				3.1.90.11.00	5.000,00			
3 OUTRAS DESPESAS CORRENTES						15.000,00		
MATERIAL DE CONSUMO				3.3.90.30.00	5.000,00			
OUTROS SERVIÇOS DE TERCEIROS - PESSOA FÍSICA				3.3.90.36.00	5.000,00			
OUTROS SERVIÇOS DE TERCEIROS - PESSOA JURÍDICA				3.3.90.39.00	5.000,00			
Manutenção das Atividades de Vigilância Epidemiológica		10.305.1016.2072.0000						188.000,00
3 DESPESAS CORREN'							188.000,00	
1 PESSOAL E ENCARGOS SOCIAIS						154.000,00		
CONTRATAÇÃO POR TEMPO DETERMINADO				3.1.90.04.00	154.000,00			
3 OUTRAS DESPESAS CORRENTES						34.000,00		
MATERIAL DE CONSUMO				3.3.90.30.00	30.000,00			
OUTROS SERVIÇOS DE TERCEIROS - PESSOA FÍSICA				3.3.90.36.00	2.000,00			
OUTROS SERVIÇOS DE TERCEIROS - PESSOA JURÍDICA				3.3.90.39.00	2.000,00			
Construção, reforma e ampliação de Unidades Básicas de Saúde - UBS		10.451.1024.1050.0000						800.000,00
4 DESPESAS DE CAPIT							800.000,00	



QUADRO AUXILIAR DE DETALHAMENTO DA DESPESA

Lei: , Data

ORGÃO	03	FUNDOS
UNIDADE	01	FUNDO MUNICIPAL DE SAÚDE DO CONDADO
SUB UNIDADE	00	Fundo Municipal de Saúde

Aplicacao Programada	Proj/Ativ	Finalidade	Categoria	Detalhada	TotalGrupo	Total Categ.	Total F
		F.R. - C.A.					
Construção, reforma e ampliação de Unidades Básicas de Saúde - UBS	10.451.1024.1050.0000						800.000,00
4	DESPESAS DE CAPIT					800.000,00	
4	INVESTIMENTOS				800.000,00		
	OBRAS E INSTALAÇÕES		4.4.90.51.00	800.000,00			
Construção da Academia da Saúde	10.451.1026.1156.0000						180.000,00
4	DESPESAS DE CAPIT					180.000,00	
4	INVESTIMENTOS				180.000,00		
	OBRAS E INSTALAÇÕES		4.4.90.51.00	180.000,00			
Reserva de Contigência	99.999.9999.9002.0000						118.000,00
9	RESERVA DE CONTIN					118.000,00	
9	RESERVA DE CONTINGÊNCIA				118.000,00		
	RESERVA DE CONTINGÊNCIA		9.9.99.99.00	118.000,00			
TOTAL							13.851.000,00

Documento Assinado Digitalmente por: GEANE LOPES DE PAIVA
 Assinatura: https://eicetce.pe.gov.br/ptp/validar/oc/seam/Codigo_documento/36939419-9feb-41ba-9b7f-ce28af80a736



PREFEITURA MUNICIPAL DE CONDADO

PRAÇA 11 DE NOVEMBRO, 88 - CNPJ:10150068/0001-00

Orçamento Programa - Exercício de 2015

QUADRO AUXILIAR DE DETALHAMENTO DA DESPESA



Página 4
Lei: , Data

Documento Assinado Digitalmente por: GEANE LOPES DE PAIVA
Assinatura: https://epec.tec.pe.gov.br/ftp/validacao/seam/Codigo_documento_eb939d19-9feb-41ba-9b7f-ce28af80a736

ORGÃO	03	FUNDOS						
UNIDADE	02	FUNDO MUNICIPAL DE ASSISTENCIA SOCIAL DO CONDADO						
SUB UNIDADE	00	FUNDO MUNICIPAL DE ASSISTÊNCIA SOCIAL						
Aplicacao Programada	Proj/Ativ	Finalidade	Categoria	Detalhada	TotalGrupo	Total Categ.	Total F	
		F.R. - C.A.						
Apoio das atividades do Conselho Municipal de Assistência Social	08.032.0801.2073.0000						24.000,00	
3	DESPESAS CORREN'					14.000,00	14.000,00	
3	OUTRAS DESPESAS CORRENTES					14.000,00		
	MATERIAL DE CONSUMO		3.3.90.30.00	10.000,00				
	OUTROS SERVIÇOS DE TERCEIROS - PESSOA FÍSICA		3.3.90.36.00	2.000,00				
	OUTROS SERVIÇOS DE TERCEIROS - PESSOA JURÍDICA		3.3.90.39.00	2.000,00				
4	DESPESAS DE CAPIT						10.000,00	
4	INVESTIMENTOS					10.000,00		
	EQUIPAMENTOS E MATERIAL PERMANENTE		4.4.90.52.00	10.000,00				
Aquisição de Veículos, Móveis, Máquinas e Equipamentos Diversos	08.122.0802.1051.0000						30.000,00	
4	DESPESAS DE CAPIT						30.000,00	
4	INVESTIMENTOS					30.000,00		
	EQUIPAMENTOS E MATERIAL PERMANENTE		4.4.90.52.00	30.000,00				
Gestão Administrativa de Pessoal do Fundo Municipal de Assistência Social	08.122.0802.2074.0000						180.000,00	
3	DESPESAS CORREN'					180.000,00	180.000,00	
1	PESSOAL E ENCARGOS SOCIAIS					180.000,00		
	CONTRATAÇÃO POR TEMPO DETERMINADO		3.1.90.04.00	120.000,00				
	VENCIMENTOS E VANTAGENS FIXAS - PESSOAL CIVIL		3.1.90.11.00	5.000,00				
	OBRIGAÇÕES PATRONAIS		3.1.90.13.00	53.000,00				
	INDENIZAÇÕES E RESTITUIÇÕES TRABALHISTAS		3.1.90.94.00	1.000,00				
	OBRIGAÇÕES PATRONAIS - INTRA-ORÇAMENTÁRIO		3.1.91.13.00	1.000,00				
Manutenção das Atividades Gerais do Fundo Municipal de Assistência Social	08.122.0802.2075.0000						237.000,00	
3	DESPESAS CORREN'						237.000,00	
3	OUTRAS DESPESAS CORRENTES					237.000,00		
	DIÁRIAS - PESSOAL CIVIL		3.3.90.14.00	10.000,00				
	MATERIAL DE CONSUMO		3.3.90.30.00	20.000,00				
	PASSAGENS E DESPESAS COM LOCOMOÇÃO		3.3.90.33.00	5.000,00				
	SERVIÇOS DE CONSULTORIA		3.3.90.35.00	60.000,00				
	OUTROS SERVIÇOS DE TERCEIROS - PESSOA FÍSICA		3.3.90.36.00	50.000,00				
	OUTROS SERVIÇOS DE TERCEIROS - PESSOA JURÍDICA		3.3.90.39.00	90.000,00				
	DESPESAS DE EXERCÍCIOS ANTERIORES		3.3.90.92.00	1.000,00				
	INDENIZAÇÕES E RESTITUIÇÕES		3.3.90.93.00	1.000,00				
Repasse de Subvenções ao Abrigo Vicentino João XXIII	08.122.0802.2076.0000						30.000,00	
3	DESPESAS CORREN'						30.000,00	
3	OUTRAS DESPESAS CORRENTES					30.000,00		
	SUBVENÇÕES SOCIAIS		3.3.50.43.00	30.000,00				
Distribuição Gratuita de Materiais, Bens e Serviços conforme Lei.	08.122.0802.2077.0000						100.000,00	
3	DESPESAS CORREN'						100.000,00	
3	OUTRAS DESPESAS CORRENTES					100.000,00		
	Material, Bem ou Serviço para Distribuição Gratuita		3.3.90.32.00	100.000,00				
Formação do Patrimônio do Servidor Público - PASEP	08.123.0410.2123.0000						7.000,00	
3	DESPESAS CORREN'						7.000,00	
3	OUTRAS DESPESAS CORRENTES					7.000,00		
	OBRIGAÇÕES TRIBUTÁRIAS E CONTRIBUTIVAS		3.3.90.47.00	7.000,00				

**PREFEITURA MUNICIPAL DE CONDADO**

PRAÇA 11 DE NOVEMBRO, 88 - CNPJ:10150068/0001-00

Orçamento Programa - Exercício de 2015

QUADRO AUXILIAR DE DETALHAMENTO DA DESPESAPágina 28
Lei: , Data:Documento Assinado Digitalmente por: GEANE LOPES DE PAIVA
Ass: e qn: https://eccc.tce.pe.gov.br/tp/validar.php?validacao=seam&codigo_documento=41339419-9feb-4154-9b7f-ce28af802736

ORGÃO	03	FUNDOS						
UNIDADE	02	FUNDO MUNICIPAL DE ASSISTENCIA SOCIAL DO CONDADO						
SUB UNIDADE	00	FUNDO MUNICIPAL DE ASSISTÊNCIA SOCIAL						
Aplicacao Programada	Proj/Ativ	Finalidade	Categoria	Detalhada	TotalGrupo	Total Categ.	Total F	
		F.R. - C.A.						
Apoio aos Portadores de Deficiência Física	08.242.0804.2079.0000						9.000,00	9.000,00
3	DESPESAS CORREN'					9.000,00		
3	OUTRAS DESPESAS CORRENTES				9.000,00			
	MATERIAL DE CONSUMO		3.3.90.30.00	5.000,00				
	OUTROS SERVIÇOS DE TERCEIROS - PESSOA FÍSICA		3.3.90.36.00	2.000,00				
	OUTROS SERVIÇOS DE TERCEIROS - PESSOA JURÍDICA		3.3.90.39.00	2.000,00				
Manutenção das Atividades BPC na Escola	08.242.0808.2122.0000						5.000,00	5.000,00
3	DESPESAS CORREN'					5.000,00		
3	OUTRAS DESPESAS CORRENTES				5.000,00			
	OUTROS SERVIÇOS DE TERCEIROS - PESSOA FÍSICA		3.3.90.36.00	5.000,00				
Aquisição de Equipamentos diversos do Programa CRAS	08.244.0804.1053.0000						30.000,00	30.000,00
4	DESPESAS DE CAPIT					30.000,00		
4	INVESTIMENTOS				30.000,00			
	EQUIPAMENTOS E MATERIAL PERMANENTE		4.4.90.52.00	30.000,00				
Const. reforma e/ou ampliação do Centro de Referência de Assist. Social - CRAS	08.244.0804.1079.0000						50.000,00	50.000,00
4	DESPESAS DE CAPIT					50.000,00		
4	INVESTIMENTOS				50.000,00			
	OBRAS E INSTALAÇÕES		4.4.90.51.00	50.000,00				
Aquisição de Equipamentos Diversos para o SCFV	08.244.0804.1080.0000						30.000,00	30.000,00
4	DESPESAS DE CAPIT					30.000,00		
4	INVESTIMENTOS				30.000,00			
	EQUIPAMENTOS E MATERIAL PERMANENTE		4.4.90.52.00	30.000,00				
Manutenção das Atividades do Centro de Referência de Assistência Social - CRAS	08.244.0804.2081.0000						101.000,00	101.000,00
3	DESPESAS CORREN'					101.000,00		
1	PESSOAL E ENCARGOS SOCIAIS				76.000,00			
	CONTRATAÇÃO POR TEMPO DETERMINADO		3.1.90.04.00	76.000,00				
3	OUTRAS DESPESAS CORRENTES				25.000,00			
	MATERIAL DE CONSUMO		3.3.90.30.00	10.000,00				
	OUTROS SERVIÇOS DE TERCEIROS - PESSOA FÍSICA		3.3.90.36.00	10.000,00				
	OUTROS SERVIÇOS DE TERCEIROS - PESSOA JURÍDICA		3.3.90.39.00	5.000,00				
Manutenção das Atividades do PAIF	08.244.0804.2082.0000						30.000,00	30.000,00
3	DESPESAS CORREN'					30.000,00		
3	OUTRAS DESPESAS CORRENTES				30.000,00			
	MATERIAL DE CONSUMO		3.3.90.30.00	15.000,00				
	OUTROS SERVIÇOS DE TERCEIROS - PESSOA FÍSICA		3.3.90.36.00	15.000,00				
Manutenção das Atividades dos Serviços de Convivência e Fortalecimento de Vínculos - SCFV	08.244.0804.2121.0000						365.000,00	365.000,00
3	DESPESAS CORREN'					365.000,00		
1	PESSOAL E ENCARGOS SOCIAIS				60.000,00			
	CONTRATAÇÃO POR TEMPO DETERMINADO		3.1.90.04.00	60.000,00				
3	OUTRAS DESPESAS CORRENTES				305.000,00			
	MATERIAL DE CONSUMO		3.3.90.30.00	250.000,00				
	Material, Bem ou Serviço para Distribuição Gratuita		3.3.90.32.00	5.000,00				
	OUTROS SERVIÇOS DE TERCEIROS - PESSOA FÍSICA		3.3.90.36.00	25.000,00				
	OUTROS SERVIÇOS DE TERCEIROS - PESSOA JURÍDICA		3.3.90.39.00	25.000,00				

**PREFEITURA MUNICIPAL DE CONDADO**

PRAÇA 11 DE NOVEMBRO, 88 - CNPJ:10150068/0001-00

Orçamento Programa - Exercício de 2015

QUADRO AUXILIAR DE DETALHAMENTO DA DESPESAPágina 28
Lei: , Data: / /Documento Assinado Digitalmente por: GEANE LOPES DE PAIVA
Assinatura: https://eccc.tce.pe.gov.br/imp/vvalidar/oc/seam/Codigo-do-documento: e59394f9-90eb-41ba-9b7f-ce28af80a736

ORGÃO	03	FUNDOS						
UNIDADE	02	FUNDO MUNICIPAL DE ASSISTENCIA SOCIAL DO CONDADO						
SUB UNIDADE	00	FUNDO MUNICIPAL DE ASSISTÊNCIA SOCIAL						
Aplicacao Programada	Proj/Ativ	Finalidade	Categoria	Detalhada	TotalGrupo	Total Categ.	Total F	
		F.R. - C.A.						
Manutenção das Atividades do Centro de Referência Especial de Assistência Social - CREAS/ PAEFI	08.244.0805.2086.0000						111.000,00	
3	DESPESAS CORREN'					111.000,00		
1	PESSOAL E ENCARGOS SOCIAIS				55.000,00			
	CONTRATAÇÃO POR TEMPO DETERMINADO		3.1.90.04.00	55.000,00				
3	OUTRAS DESPESAS CORRENTES				56.000,00			
	MATERIAL DE CONSUMO		3.3.90.30.00	16.000,00				
	OUTROS SERVIÇOS DE TERCEIROS - PESSOA FÍSICA		3.3.90.36.00	30.000,00				
	OUTROS SERVIÇOS DE TERCEIROS - PESSOA JURÍDICA		3.3.90.39.00	10.000,00				
Aquisição de Equipamentos Diversos para o IGDBF	08.244.0806.1054.0000						60.000,00	
4	DESPESAS DE CAPIT					60.000,00		
4	INVESTIMENTOS				60.000,00			
	EQUIPAMENTOS E MATERIAL PERMANENTE		4.4.90.52.00	60.000,00				
Manutenção das Atividades do Programa do Bolsa Familia - IGDBF	08.244.0806.2084.0000						165.000,00	
3	DESPESAS CORREN'					165.000,00		
1	PESSOAL E ENCARGOS SOCIAIS				45.000,00			
	CONTRATAÇÃO POR TEMPO DETERMINADO		3.1.90.04.00	45.000,00				
3	OUTRAS DESPESAS CORRENTES				120.000,00			
	DIÁRIAS - PESSOAL CIVIL		3.3.90.14.00	10.000,00				
	MATERIAL DE CONSUMO		3.3.90.30.00	50.000,00				
	OUTROS SERVIÇOS DE TERCEIROS - PESSOA FÍSICA		3.3.90.36.00	30.000,00				
	OUTROS SERVIÇOS DE TERCEIROS - PESSOA JURÍDICA		3.3.90.39.00	30.000,00				
Manutenção das Atividades do Programa IGD-SUAS	08.244.0806.2085.0000						27.000,00	
3	DESPESAS CORREN'					27.000,00		
1	PESSOAL E ENCARGOS SOCIAIS				2.000,00			
	CONTRATAÇÃO POR TEMPO DETERMINADO		3.1.90.04.00	2.000,00				
3	OUTRAS DESPESAS CORRENTES				25.000,00			
	MATERIAL DE CONSUMO		3.3.90.30.00	5.000,00				
	OUTROS SERVIÇOS DE TERCEIROS - PESSOA FÍSICA		3.3.90.36.00	5.000,00				
	OUTROS SERVIÇOS DE TERCEIROS - PESSOA JURÍDICA		3.3.90.39.00	15.000,00				
Implantação e Manutenção do Programa Inclusão Produtiva	08.244.0807.2087.0000						11.000,00	
3	DESPESAS CORREN'					11.000,00		
1	PESSOAL E ENCARGOS SOCIAIS				2.000,00			
	CONTRATAÇÃO POR TEMPO DETERMINADO		3.1.90.04.00	2.000,00				
3	OUTRAS DESPESAS CORRENTES				9.000,00			
	MATERIAL DE CONSUMO		3.3.90.30.00	5.000,00				
	OUTROS SERVIÇOS DE TERCEIROS - PESSOA FÍSICA		3.3.90.36.00	2.000,00				
	OUTROS SERVIÇOS DE TERCEIROS - PESSOA JURÍDICA		3.3.90.39.00	2.000,00				
Reserva de Contingência	99.999.9999.9003.0000						7.000,00	7.000,00
9	RESERVA DE CONTIN'					7.000,00		
9	RESERVA DE CONTINGÊNCIA				7.000,00			
	RESERVA DE CONTINGÊNCIA		9.9.99.99.00	7.000,00				
TOTAL							1.609.000,00	



PREFEITURA MUNICIPAL DE CONDADO

PRAÇA 11 DE NOVEMBRO, 88 - CNPJ:10150068/0001-00

Orçamento Programa - Exercício de 2015

QUADRO AUXILIAR DE DETALHAMENTO DA DESPESA



Página 28
Lei: , Data

Documento Assinado Digitalmente por: GEANE LOPES DE PAIVA
CPF: 093.999.999-00
Assinatura: https://eicetec.pe.gov.br/ftp/validaDoc.seam?codDoc=109399999-9feb-41ba-9b7f-ce28af2a736

ORGÃO	03	FUNDOS						
UNIDADE	03	FUNDO MUN. DO DIREITO DA CRIANÇA E DO ADOLESCENTE						
SUB UNIDADE	00	FUNDO MUNICIPAL DOS DIREITOS DA CRIANÇA E DO ADOLESCENTE						
Aplicacao Programada	Proj/Ativ	Finalidade	Categoria	Detalhada	TotalGrupo	Total Categ.	Total F	
			F.R. - C.A.					
Aquisição de Móveis e Equipamentos Diversos	08.243.0808.1055.0000						5.000,00	
4 DESPESAS DE CAPIT						5.000,00		
4 INVESTIMENTOS					5.000,00			
EQUIPAMENTOS E MATERIAL PERMANENTE			4.4.90.52.00	5.000,00				
Gestão Administrativa de Pessoal do Fundo Municipal dos Direitos da Criança e do Adolescente	08.243.0808.2088.0000						6.000,00	
3 DESPESAS CORREN						6.000,00		
1 PESSOAL E ENCARGOS SOCIAIS					6.000,00			
CONTRATAÇÃO POR TEMPO DETERMINADO			3.1.90.04.00	2.000,00				
VENCIMENTOS E VANTAGENS FIXAS - PESSOAL CIVIL			3.1.90.11.00	2.000,00				
OBRIGAÇÕES PATRONAIS			3.1.90.13.00	1.000,00				
OBRIGAÇÕES PATRONAIS - INTRA-ORÇAMENTÁRIO			3.1.91.13.00	1.000,00				
Manutenção das Atividades do Fundo Municipal dos Direitos da Criança e do Adolescente	08.243.0808.2089.0000						25.000,00	
3 DESPESAS CORREN						25.000,00		
3 OUTRAS DESPESAS CORRENTES					25.000,00			
DIÁRIAS - PESSOAL CIVIL			3.3.90.14.00	10.000,00				
MATERIAL DE CONSUMO			3.3.90.30.00	5.000,00				
OUTROS SERVIÇOS DE TERCEIROS - PESSOA FÍSICA			3.3.90.36.00	5.000,00				
OUTROS SERVIÇOS DE TERCEIROS - PESSOA JURÍDICA			3.3.90.39.00	5.000,00				
Reserva de Contingência	99.999.9999.9004.0000						1.000,00	
9 RESERVA DE CONTIN						1.000,00		
9 RESERVA DE CONTINGÊNCIA					1.000,00			
RESERVA DE CONTINGÊNCIA			9.9.99.99.00	1.000,00				
TOTAL							37.000,00	

**PREFEITURA MUNICIPAL DE CONDADO**

PRAÇA 11 DE NOVEMBRO, 88 - CNPJ:10150068/0001-00

Orçamento Programa - Exercício de 2015

QUADRO AUXILIAR DE DETALHAMENTO DA DESPESAPágina 2
Lei: , Data:Documento Assinado Digitalmente por: GEANE LOPES DE PAIVA
Assinatura eletrônica: https://eccc.tce.pe.gov.br/imp/vvalidar/oc/seam/Codigo-do-documento: e59394f9-9feb-41ba-917f-ce28af80a736

ORGÃO	03	FUNDOS					
UNIDADE	05	FUNPRECON					
SUB UNIDADE	00	FUMPRECON					
Aplicacao Programada	Proj/Ativ	Finalidade	Categoria	Detalhada	TotalGrupo	Total Categ.	Total F
		F.R. - C.A.					
Reequipamento da Unidade	09.122.0901.1062.0000						20.000,00
4	DESpesas de Capit					20.000,00	
4	INVESTIMENTOS				20.000,00		
	EQUIPAMENTOS E MATERIAL PERMANENTE		4.4.90.52.00	20.000,00			
Manutenção das Atividades do Fundo Previdenciário	09.122.0901.2091.0000						432.000,00
3	DESpesas Corren'					432.000,00	
1	PESSOAL E ENCARGOS SOCIAIS				142.000,00		
	VENCIMENTOS E VANTAGENS FIXAS - PESSOAL CIVIL		3.1.90.11.00	120.000,00			
	OBRIGAÇÕES PATRONAIS		3.1.90.13.00	22.000,00			
3	OUTRAS DESPESAS CORRENTES				290.000,00		
	DIÁRIAS - PESSOAL CIVIL		3.3.90.14.00	10.000,00			
	MATERIAL DE CONSUMO		3.3.90.30.00	20.000,00			
	PASSAGENS E DESPESAS COM LOCOMOÇÃO		3.3.90.33.00	10.000,00			
	SERVIÇOS DE CONSULTORIA		3.3.90.35.00	60.000,00			
	OUTROS SERVIÇOS DE TERCEIROS - PESSOA FÍSICA		3.3.90.36.00	30.000,00			
	OUTROS SERVIÇOS DE TERCEIROS - PESSOA JURÍDICA		3.3.90.39.00	150.000,00			
	DESPESAS DE EXERCÍCIOS ANTERIORES		3.3.90.92.00	10.000,00			
Capacitação, Treinamento e Qualificação de Agentes Municipais RPPS	09.122.0901.2092.0000						30.000,00
3	DESpesas Corren'					30.000,00	
3	OUTRAS DESPESAS CORRENTES				30.000,00		
	DIÁRIAS - PESSOAL CIVIL		3.3.90.14.00	10.000,00			
	OUTROS SERVIÇOS DE TERCEIROS - PESSOA FÍSICA		3.3.90.36.00	10.000,00			
	OUTROS SERVIÇOS DE TERCEIROS - PESSOA JURÍDICA		3.3.90.39.00	10.000,00			
Gestão Administrativa de Pessoal dos Inativos e Pensionistas	09.122.0902.2093.0000						3.890.000,00
3	DESpesas Corren'					3.890.000,00	
1	PESSOAL E ENCARGOS SOCIAIS				3.670.000,00		
	Aposentadorias, Reserva Remunerada e Reformas		3.1.90.01.00	3.200.000,00			
	Pensões do RPPS e do Militar		3.1.90.03.00	320.000,00			
	Outros Benefícios Previdenciários do servidor ou do militar		3.1.90.05.00	150.000,00			
3	OUTRAS DESPESAS CORRENTES				220.000,00		
	Outros Benefícios Assistenciais do servidor e do militar		3.3.90.08.00	200.000,00			
	INDENIZAÇÕES E RESTITUIÇÕES		3.3.90.93.00	20.000,00			
Reserva de Contingência - RPPS	99.997.9999.9099.0000						951.000,00
9	RESERVA DE CONTIN'					951.000,00	
9	RESERVA DE CONTINGÊNCIA				951.000,00		
	RESERVA DE CONTINGÊNCIA		9.9.99.99.00	951.000,00			
TOTAL							5.323.000,00



PREFEITURA MUNICIPAL DE CONDADO

PRAÇA 11 DE NOVEMBRO, 88 - CNPJ:10150068/0001-00

Orçamento Programa - Exercício de 2015

QUADRO AUXILIAR DE DETALHAMENTO DA DESPESA



Página 28

Lei: , Data:

Documento Assinado Digitalmente por: GEANE LOPES DE PAIVA
Assinatura: https://eccc.tce.pe.gov.br/ptp/validar_documento.asp?codigo_documento: e5939d197feb-41ba-9b7f-ce28af80a736

ORGÃO	UNIDADE	SUB UNIDADE	FUNDOS	FUNDO MUNICIPAL DE EDUCAÇÃO	FUNDO MUNICIPAL DE EDUCAÇÃO		
03	06	01	FUNDOS	FUNDO MUNICIPAL DE EDUCAÇÃO	FUNDO MUNICIPAL DE EDUCAÇÃO		
Aplicacao Programada	Proj/Ativ	Finalidade	Categoria	Detalhada	Total Grupo	Total Categ.	Total Fun
		F.R. - C.A.					
Aquisição de Veículos, Móveis, Máquinas e Equipamentos Diversos.	12.122.1201.1063.0000						74.000,00
4	4	DESpesas de CAPIT INVESTIMENTOS			74.000,00	74.000,00	
		EQUIPAMENTOS E MATERIAL PERMANENTE	4.4.90.52.00	74.000,00			
Gestão Administrativa de Pessoal do Fundo Municipal de Educação	12.122.1201.2094.0000						340.000,00
3	1	DESpesas CORREN' PESSOAL E ENCARGOS SOCIAIS			340.000,00	340.000,00	
		CONTRATAÇÃO POR TEMPO DETERMINADO	3.1.90.04.00	30.000,00			
		VENCIMENTOS E VANTAGENS FIXAS - PESSOAL CIVIL	3.1.90.11.00	250.000,00			
		OBRIGAÇÕES PATRONAIS	3.1.90.13.00	30.000,00			
		OBRIGAÇÕES PATRONAIS - INTRA-ORÇAMENTÁRIO	3.1.91.13.00	30.000,00			
Manutenção das Atividades do Fundo Municipal de Educação	12.122.1201.2095.0000						395.000,00
3	3	DESpesas CORREN' OUTRAS DESPESAS CORRENTES			395.000,00	395.000,00	
		DIÁRIAS - PESSOAL CIVIL	3.3.90.14.00	10.000,00			
		MATERIAL DE CONSUMO	3.3.90.30.00	200.000,00			
		Material, Bem ou Serviço para Distribuição Gratuita	3.3.90.32.00	50.000,00			
		PASSAGENS E DESPESAS COM LOCOMOÇÃO	3.3.90.33.00	10.000,00			
		SERVIÇOS DE CONSULTORIA	3.3.90.35.00	5.000,00			
		OUTROS SERVIÇOS DE TERCEIROS - PESSOA FÍSICA	3.3.90.36.00	40.000,00			
		OUTROS SERVIÇOS DE TERCEIROS - PESSOA JURÍDICA	3.3.90.39.00	80.000,00			
Aquisição de Equipamentos de Informática e de Comunicação p/ o ProInfo	12.126.1202.1064.0000						30.000,00
4	4	DESpesas de CAPIT INVESTIMENTOS			30.000,00	30.000,00	
		EQUIPAMENTOS E MATERIAL PERMANENTE	4.4.90.52.00	30.000,00			
Manutenção das Atividades do Prog. Nac. de Tecnologia Educacional - ProInfo	12.126.1202.2096.0000						30.000,00
3	3	DESpesas CORREN' OUTRAS DESPESAS CORRENTES			30.000,00	30.000,00	
		MATERIAL DE CONSUMO	3.3.90.30.00	10.000,00			
		OUTROS SERVIÇOS DE TERCEIROS - PESSOA FÍSICA	3.3.90.36.00	10.000,00			
		OUTROS SERVIÇOS DE TERCEIROS - PESSOA JURÍDICA	3.3.90.39.00	10.000,00			
Manutenção das Atividades do Programa Nacional de Alimentação Escolar - PNAE	12.361.1203.2097.0000						920.000,00
3	3	DESpesas CORREN' OUTRAS DESPESAS CORRENTES			920.000,00	920.000,00	
		MATERIAL DE CONSUMO	3.3.90.30.00	900.000,00			
		OUTROS SERVIÇOS DE TERCEIROS - PESSOA FÍSICA	3.3.90.36.00	10.000,00			
		OUTROS SERVIÇOS DE TERCEIROS - PESSOA JURÍDICA	3.3.90.39.00	10.000,00			
Ampliação e Reforma das Unidades Ensino vinculado ao QSE	12.361.1204.1065.0000						100.000,00
4	4	DESpesas de CAPIT INVESTIMENTOS			100.000,00	100.000,00	
		OBRAS E INSTALAÇÕES	4.4.90.51.00	100.000,00			
Aquisição de Móveis, Máquinas e Equipamentos Diversos vinc. ao QSE	12.361.1204.1066.0000						50.000,00



PREFEITURA MUNICIPAL DE CONDADO

PRAÇA 11 DE NOVEMBRO, 88 - CNPJ:10150068/0001-00

Orçamento Programa - Exercício de 2015

QUADRO AUXILIAR DE DETALHAMENTO DA DESPESA



Página 28
Lei: , Data:

Documento Assinado Digitalmente por: GEANE LOPES DE PAIVA
Assinatura eletrônica: https://eccc.tce.pe.gov.br/imp/vvalidar.php?codigo_documento: e5958619-9feb-41ba-9b71-e08af80a736

ORGÃO	03	FUNDOS							
UNIDADE	06	FUNDO MUNICIPAL DE EDUCAÇÃO							
SUB UNIDADE	01	FUNDO MUNICIPAL DE EDUCAÇÃO							
Aplicacao Programada	Proj/Ativ	Finalidade	Categoria	Detalhada	TotalGrupo	Total Categ.	Total F		
		F.R. - C.A.							
Aquisição de Móveis, Máquinas e Equipamentos Diversos vinc. ao QSE	12.361.1204.1066.0000						50.000,00		
4	DESPESAS DE CAPIT							50.000,00	
4	INVESTIMENTOS				50.000,00				
	EQUIPAMENTOS E MATERIAL PERMANENTE		4.4.90.52.00	50.000,00					
Apoio as Atividades do Ensino vinculado ao QSE	12.361.1204.2098.0000						510.000,00		
3	DESPESAS CORREN'							510.000,00	
3	OUTRAS DESPESAS CORRENTES				510.000,00				
	MATERIAL DE CONSUMO		3.3.90.30.00	240.000,00					
	OUTROS SERVIÇOS DE TERCEIROS - PESSOA FÍSICA		3.3.90.36.00	10.000,00					
	OUTROS SERVIÇOS DE TERCEIROS - PESSOA JURÍDICA		3.3.90.39.00	260.000,00					
Apoio as Atividades ao Programa Nacion. de Transport. Escolar - Pnate	12.361.1205.2099.0000						170.000,00		
3	DESPESAS CORREN'							170.000,00	
3	OUTRAS DESPESAS CORRENTES				170.000,00				
	MATERIAL DE CONSUMO		3.3.90.30.00	155.000,00					
	OUTROS SERVIÇOS DE TERCEIROS - PESSOA FÍSICA		3.3.90.36.00	5.000,00					
	OUTROS SERVIÇOS DE TERCEIROS - PESSOA JURÍDICA		3.3.90.39.00	10.000,00					
Apoio as ações do Programa Caminho a Escola - TRAN	12.361.1206.2100.0000						70.000,00		
3	DESPESAS CORREN'							70.000,00	
3	OUTRAS DESPESAS CORRENTES				70.000,00				
	MATERIAL DE CONSUMO		3.3.90.30.00	50.000,00					
	OUTROS SERVIÇOS DE TERCEIROS - PESSOA FÍSICA		3.3.90.36.00	10.000,00					
	OUTROS SERVIÇOS DE TERCEIROS - PESSOA JURÍDICA		3.3.90.39.00	10.000,00					
Aquisição de Acervo para a Biblioteca da Escola	12.361.1207.1068.0000						15.000,00		
4	DESPESAS DE CAPIT							15.000,00	
4	INVESTIMENTOS				15.000,00				
	EQUIPAMENTOS E MATERIAL PERMANENTE		4.4.90.52.00	15.000,00					
Implantação e Manutenção do Programa Nacional Biblioteca na Escola	12.361.1207.2101.0000						6.000,00		
3	DESPESAS CORREN'							6.000,00	
3	OUTRAS DESPESAS CORRENTES				6.000,00				
	MATERIAL DE CONSUMO		3.3.90.30.00	2.000,00					
	OUTROS SERVIÇOS DE TERCEIROS - PESSOA FÍSICA		3.3.90.36.00	2.000,00					
	OUTROS SERVIÇOS DE TERCEIROS - PESSOA JURÍDICA		3.3.90.39.00	2.000,00					
Aquisição de Transporte Escolar para a Rede de Ensino (P.A.R.)	12.361.1209.1069.0000						365.000,00		
4	DESPESAS DE CAPIT							365.000,00	
4	INVESTIMENTOS				365.000,00				
	EQUIPAMENTOS E MATERIAL PERMANENTE		4.4.90.52.00	365.000,00					
Aquisição de mobiliários diversos para as Escolas (P.A.R.)	12.361.1209.1070.0000						25.000,00		
4	DESPESAS DE CAPIT							25.000,00	
4	INVESTIMENTOS				25.000,00				
	EQUIPAMENTOS E MATERIAL PERMANENTE		4.4.90.52.00	25.000,00					
Aquisição de equipamentos e insumos para Instalação de Cozinhas nas Escolas (P.A.R.)	12.361.1209.1071.0000						250.000,00		
4	DESPESAS DE CAPIT							250.000,00	

**PREFEITURA MUNICIPAL DE CONDADO**

PRAÇA 11 DE NOVEMBRO, 88 - CNPJ:10150068/0001-00

Orçamento Programa - Exercício de 2015

QUADRO AUXILIAR DE DETALHAMENTO DA DESPESAPágina 9
Lei: , DataDocumento Assinado Digitalmente por: GEANE LOPES DE PAIVA
Assinatura eletrônica: https://epec.tce.pe.gov.br/validar/validacao/validacao_documento_codigo_documento/09939419-9feb-41ba-9b7f-ce28af80a779

ORGÃO	03	FUNDOS							
UNIDADE	06	FUNDO MUNICIPAL DE EDUCAÇÃO							
SUB UNIDADE	01	FUNDO MUNICIPAL DE EDUCAÇÃO							
Aplicacao Programada	Proj/Ativ	Finalidade	Categoria	Detalhada	TotalGrupo	Total Categ.	Total F		
		F.R. - C.A.							
Aquisição de equipamentos e insumos para Instalação de Cozinhas nas Escolas (P.A.R)	12.361.1209.1071.0000						250.000,00		
4	DESPESAS DE CAPIT					250.000,00			
4	INVESTIMENTOS				250.000,00				
	EQUIPAMENTOS E MATERIAL PERMANENTE		4.4.90.52.00	250.000,00					
Aquisição de Material Didático-Escolares - PNLD	12.361.1213.2124.0000						170.000,00		
3	DESPESAS CORREN'					170.000,00			
3	OUTRAS DESPESAS CORRENTES				170.000,00				
	Material, Bem ou Serviço para Distribuição Gratuita		3.3.90.32.00	170.000,00					
Apoio ao Transporte Universitário	12.364.1210.2104.0000						340.000,00		
3	DESPESAS CORREN'					340.000,00			
3	OUTRAS DESPESAS CORRENTES				340.000,00				
	MATERIAL DE CONSUMO		3.3.90.30.00	30.000,00					
	OUTROS SERVIÇOS DE TERCEIROS - PESSOA FÍSICA		3.3.90.36.00	10.000,00					
	OUTROS SERVIÇOS DE TERCEIROS - PESSOA JURÍDICA		3.3.90.39.00	300.000,00					
Aquisição de Brinquedos de Playground na Educação Infantil (P.A.R.)	12.365.1209.1072.0000						318.000,00		
4	DESPESAS DE CAPIT					318.000,00			
4	INVESTIMENTOS				318.000,00				
	EQUIPAMENTOS E MATERIAL PERMANENTE		4.4.90.52.00	318.000,00					
Aquisição de equipamentos e insumos para Instalação de Cozinhas em Creches (P.A.R)	12.365.1209.1073.0000						30.000,00		
4	DESPESAS DE CAPIT					30.000,00			
4	INVESTIMENTOS				30.000,00				
	EQUIPAMENTOS E MATERIAL PERMANENTE		4.4.90.52.00	30.000,00					
Manutenção das Atividades do Ensino Municipal. (P.A.R.)	12.365.1209.2103.0000						12.000,00		
3	DESPESAS CORREN'					12.000,00			
3	OUTRAS DESPESAS CORRENTES				12.000,00				
	MATERIAL DE CONSUMO		3.3.90.30.00	2.000,00					
	OUTROS SERVIÇOS DE TERCEIROS - PESSOA FÍSICA		3.3.90.36.00	10.000,00					
Reserva de Contigência	99.999.9999.9005.0000						160.000,00		
9	RESERVA DE CONTIN'					160.000,00			
9	RESERVA DE CONTINGÊNCIA				160.000,00				
	RESERVA DE CONTINGÊNCIA		9.9.99.99.00	160.000,00					
TOTAL							4.380.000,00		

**PREFEITURA MUNICIPAL DE CONDADO**

PRAÇA 11 DE NOVEMBRO, 88 - CNPJ:10150068/0001-00

Orçamento Programa - Exercício de 2015

QUADRO AUXILIAR DE DETALHAMENTO DA DESPESAPágina 08
Lei: , Data:Documento Assinado Digitalmente por: GEANE LOPES DE PAIVA
Assinatura em: https://epec.tce.pe.gov.br/tp/validar.php?codigo_documento=eb9394f9-9feb-41ba-9b7f-ce28af80a736

ORGÃO	03	FUNDOS							
UNIDADE	06	FUNDO MUNICIPAL DE EDUCAÇÃO							
SUB UNIDADE	02	FUNDEB							
Aplicacao Programada	Proj/Ativ	Finalidade	Categoria	Detalhada	TotalGrupo	Total Categ.	Total F		
		F.R. - C.A.							
Construção, Ampliação e Reforma de Unidades de Ensino	12.361.1212.1075.0000						300.000,00		
4	DESPESAS DE CAPIT					300.000,00			
4	INVESTIMENTOS				300.000,00				
	OBRAS E INSTALAÇÕES		4.4.90.51.00	300.000,00					
Desapropriações de Imóveis destinado ao Ensino	12.361.1502.1081.0000						150.000,00		
4	DESPESAS DE CAPIT					150.000,00			
4	INVESTIMENTOS				150.000,00				
	AQUISIÇÃO DE IMÓVEIS		4.4.90.61.00	150.000,00					
Gestão de Pessoal do Ensino Infantil - 60%	12.365.1211.2110.0000						11.000,00		
3	DESPESAS CORREN'					11.000,00			
1	PESSOAL E ENCARGOS SOCIAIS				11.000,00				
	CONTRATAÇÃO POR TEMPO DETERMINADO		3.1.90.04.00	4.000,00					
	VENCIMENTOS E VANTAGENS FIXAS - PESSOAL CIVIL		3.1.90.11.00	5.000,00					
	OBRIGAÇÕES PATRONAIS		3.1.90.13.00	1.000,00					
	OBRIGAÇÕES PATRONAIS - INTRA-ORÇAMENTÁRIO		3.1.91.13.00	1.000,00					
Gestão de Pessoal do Ensino Infantil - 40%	12.365.1211.2111.0000						6.000,00		
3	DESPESAS CORREN'					6.000,00			
1	PESSOAL E ENCARGOS SOCIAIS				6.000,00				
	CONTRATAÇÃO POR TEMPO DETERMINADO		3.1.90.04.00	2.000,00					
	VENCIMENTOS E VANTAGENS FIXAS - PESSOAL CIVIL		3.1.90.11.00	2.000,00					
	OBRIGAÇÕES PATRONAIS		3.1.90.13.00	1.000,00					
	OBRIGAÇÕES PATRONAIS - INTRA-ORÇAMENTÁRIO		3.1.91.13.00	1.000,00					
Manutenção das Ações do Ensino Infantil	12.365.1211.2112.0000						3.000,00		
3	DESPESAS CORREN'					3.000,00			
3	OUTRAS DESPESAS CORRENTES				3.000,00				
	MATERIAL DE CONSUMO		3.3.90.30.00	1.000,00					
	OUTROS SERVIÇOS DE TERCEIROS - PESSOA FÍSICA		3.3.90.36.00	1.000,00					
	OUTROS SERVIÇOS DE TERCEIROS - PESSOA JURÍDICA		3.3.90.39.00	1.000,00					
Construção, Ampliação e Reforma de Unidades de Ensino Infantil	12.365.1212.1076.0000						30.000,00		
4	DESPESAS DE CAPIT					30.000,00			
4	INVESTIMENTOS				30.000,00				
	OBRAS E INSTALAÇÕES		4.4.90.51.00	30.000,00					
TOTAL							13.666.000,00		



PREFEITURA MUNICIPAL DE CONDADO

PRAÇA 11 DE NOVEMBRO, 88 - CNPJ:10150068/0001-00

Orçamento Programa - Exercício de 2015

QUADRO AUXILIAR DE DETALHAMENTO DA DESPESA



Página 88

Lei: , Data:

Documento Assinado Digitalmente por: GEANE LOPES DE PAIVA
Assinatura: https://epec.ecc.gov.br/.../validar/validar_documento: e5939d197feb-41ba-9b7f-ce28af800336

ORGÃO	UNIDADE	SUB UNIDADE	Proj/Ativ	Finalidade F.R. - C.A.	Categoria	Detalhada	Total Grupo	Total Categ.	Total F.R.
03	07	00	FUNDOS	FUNDO MUNICIPAL DE CULTURA	FUNDO MUNICIPAL DE CULTURA				
Aplicacao Programada									
Aquisição de Equipamentos Diversos para o Fundo Municipal de Cultura 13.122.1306.1077.0000 25.000,00									
4 DESPESAS DE CAPIT 25.000,00									
4 INVESTIMENTOS 25.000,00									
EQUIPAMENTOS E MATERIAL PERMANENTE 4.4.90.52.00 25.000,00									
Gestão Administrativa de Pessoal do Fundo Municipal de Cultura 13.122.1306.2113.0000 13.000,00									
3 DESPESAS CORREN' 13.000,00									
1 PESSOAL E ENCARGOS SOCIAIS 13.000,00									
CONTRATAÇÃO POR TEMPO DETERMINADO 3.1.90.04.00 5.000,00									
VENCIMENTOS E VANTAGENS FIXAS - PESSOAL CIVIL 3.1.90.11.00 5.000,00									
OBRIGAÇÕES PATRONAIS 3.1.90.13.00 2.000,00									
OBRIGAÇÕES PATRONAIS - INTRA-ORÇAMENTÁRIO 3.1.91.13.00 1.000,00									
Manutenção das Atividades Gerais do Fundo Municipal de Cultura 13.122.1306.2114.0000 35.000,00									
3 DESPESAS CORREN' 35.000,00									
3 OUTRAS DESPESAS CORRENTES 35.000,00									
DIÁRIAS - PESSOAL CIVIL 3.3.90.14.00 5.000,00									
MATERIAL DE CONSUMO 3.3.90.30.00 10.000,00									
OUTROS SERVIÇOS DE TERCEIROS - PESSOA FÍSICA 3.3.90.36.00 10.000,00									
OUTROS SERVIÇOS DE TERCEIROS - PESSOA JURÍDICA 3.3.90.39.00 10.000,00									
Aquisição de Acervo, Móveis, Máquinas e Equipamentos Diverso 13.392.1301.1014.0000 35.000,00									
4 DESPESAS DE CAPIT 35.000,00									
4 INVESTIMENTOS 35.000,00									
EQUIPAMENTOS E MATERIAL PERMANENTE 4.4.90.52.00 35.000,00									
Manutenção das Atividades da Biblioteca Pública 13.392.1301.2115.0000 20.000,00									
3 DESPESAS CORREN' 20.000,00									
3 OUTRAS DESPESAS CORRENTES 20.000,00									
MATERIAL DE CONSUMO 3.3.90.30.00 10.000,00									
OUTROS SERVIÇOS DE TERCEIROS - PESSOA FÍSICA 3.3.90.36.00 5.000,00									
OUTROS SERVIÇOS DE TERCEIROS - PESSOA JURÍDICA 3.3.90.39.00 5.000,00									
Apoio as Atividades Festivas e Culturais do Cavalinho 13.392.1302.2116.0000 116.000,00									
3 DESPESAS CORREN' 116.000,00									
3 OUTRAS DESPESAS CORRENTES 116.000,00									
MATERIAL DE CONSUMO 3.3.90.30.00 8.000,00									
PREMIAÇÕES CULTURAIS, ARTÍSTICAS, CIENTÍFICAS, DESPORTI 3.3.90.31.00 20.000,00									
Material, Bem ou Serviço para Distribuição Gratuita 3.3.90.32.00 8.000,00									
OUTROS SERVIÇOS DE TERCEIROS - PESSOA FÍSICA 3.3.90.36.00 40.000,00									
OUTROS SERVIÇOS DE TERCEIROS - PESSOA JURÍDICA 3.3.90.39.00 40.000,00									
Aquisição de Instrumentos Musicais 13.392.1303.1015.0000 50.000,00									
4 DESPESAS DE CAPIT 50.000,00									
4 INVESTIMENTOS 50.000,00									
EQUIPAMENTOS E MATERIAL PERMANENTE 4.4.90.52.00 50.000,00									
Apoio a Atividades Festivas e Culturais 13.392.1303.2117.0000 80.000,00									
3 DESPESAS CORREN' 80.000,00									

**PREFEITURA MUNICIPAL DE CONDADO**

PRAÇA 11 DE NOVEMBRO, 88 - CNPJ:10150068/0001-00

Orçamento Programa - Exercício de 2015

QUADRO AUXILIAR DE DETALHAMENTO DA DESPESAPágina 3 de 4
Lei: , DataDocumento Assinado Digitalmente por: GEANE LOPES DE PAIVA
Assinatura eletrônica: https://eccc.tce.pe.gov.br/imp/vvalidar/validacao.seam?codigo_documento=6930619-9feb-41ba-905f-ec28af80a736

ORGÃO	03	FUNDOS						
UNIDADE	07	FUNDO MUNICIPAL DE CULTURA						
SUB UNIDADE	00	FUNDO MUNICIPAL DE CULTURA						
Aplicacao Programada	Proj/Ativ	Finalidade	Categoria	Detalhada	TotalGrupo	Total Categ.	Total F	
			F.R. - C.A.					
Apoio a Atividades Festivas e Culturais	3	13.392.1303.2117.0000					80.000,00	
3	DESPEAS CORREN'					80.000,00		
3	OUTRAS DESPEAS CORRENTES				80.000,00			
	MATERIAL DE CONSUMO		3.3.90.30.00	20.000,00				
	Material, Bem ou Serviço para Distribuição Gratuita		3.3.90.32.00	20.000,00				
	OUTROS SERVIÇOS DE TERCEIROS - PESSOA FÍSICA		3.3.90.36.00	20.000,00				
	OUTROS SERVIÇOS DE TERCEIROS - PESSOA JURÍDICA		3.3.90.39.00	20.000,00				
Construção, Reforma e ampliação da Casa da Cultura	4	13.392.1304.1016.0000					40.000,00	
4	DESPEAS DE CAPIT					40.000,00		
4	INVESTIMENTOS				40.000,00			
	OBRAS E INSTALAÇÕES		4.4.90.51.00	40.000,00				
Aquisição de Equipamentos Diversos para a Casa da Cultura	4	13.392.1304.1017.0000					30.000,00	
4	DESPEAS DE CAPIT					30.000,00		
4	INVESTIMENTOS				30.000,00			
	EQUIPAMENTOS E MATERIAL PERMANENTE		4.4.90.52.00	30.000,00				
Apoio a Grupos de Teatro, Bandas Musicais e Marciai e Grupos	3	13.392.1304.2118.0000					35.000,00	
3	DESPEAS CORREN'					35.000,00		
3	OUTRAS DESPEAS CORRENTES				35.000,00			
	CONTRIBUIÇÕES		3.3.50.41.00	5.000,00				
	SUBVENÇÕES SOCIAIS		3.3.50.43.00	5.000,00				
	MATERIAL DE CONSUMO		3.3.90.30.00	5.000,00				
	PREMIAÇÕES CULTURAIS, ARTÍSTICAS, CIENTÍFICAS, DESPORTI		3.3.90.31.00	5.000,00				
	Material, Bem ou Serviço para Distribuição Gratuita		3.3.90.32.00	5.000,00				
	OUTROS SERVIÇOS DE TERCEIROS - PESSOA FÍSICA		3.3.90.36.00	5.000,00				
	OUTROS SERVIÇOS DE TERCEIROS - PESSOA JURÍDICA		3.3.90.39.00	5.000,00				
Repasse de subvenção à Banda Filarmônica 28 de julho.	3	13.392.1304.2119.0000					35.000,00	
3	DESPEAS CORREN'					35.000,00		
3	OUTRAS DESPEAS CORRENTES				35.000,00			
	SUBVENÇÕES SOCIAIS		3.3.50.43.00	35.000,00				
Promoção e Execução de Festividades Cívicas, Folclóricas, Artísticas e outros	3	13.392.1305.2120.0000					716.000,00	
3	DESPEAS CORREN'					716.000,00		
3	OUTRAS DESPEAS CORRENTES				716.000,00			
	MATERIAL DE CONSUMO		3.3.90.30.00	8.000,00				
	PREMIAÇÕES CULTURAIS, ARTÍSTICAS, CIENTÍFICAS, DESPORTI		3.3.90.31.00	8.000,00				
	OUTROS SERVIÇOS DE TERCEIROS - PESSOA FÍSICA		3.3.90.36.00	150.000,00				
	OUTROS SERVIÇOS DE TERCEIROS - PESSOA JURÍDICA		3.3.90.39.00	550.000,00				
TOTAL							1.230.000,00	