

**LEI Nº 1.079, DE 02 DE DEZEMBRO DE 2019.**

“Estima a receita e fixa a despesa do Município para o exercício financeiro de 2020 e de outras providências” .

**O PREFEITO DO MUNICÍPIO DE CONDADO**, Estado de Pernambuco, no uso de suas atribuições legais, faz saber que a Câmara municipal aprovou e eu sanciono a seguinte lei:

Art. 1º Este Projeto de Lei estima a Receita do Município para o exercício financeiro de 2020 no montante de R\$ 69.323.000,00 (Sessenta e nove milhões, trezentos e vinte e três mil reais) e fixa a Despesa em igual valor, compreendendo, nos termos do art. 165 § 5º da Constituição Federal e da Lei Municipal que estabeleceu as diretrizes orçamentárias para 2020:

I - O Orçamento Fiscal, referente aos Poderes do Município, seus fundos, órgãos e entidades da Administração Pública Municipal direta e indireta;

II - o Orçamento da Seguridade Social, abrangendo os órgãos e entidades da Administração direta e indireta, incluídos fundos, responsáveis pela saúde, previdência e assistência social.

Art. 2º A receita total estimada nos orçamentos fiscal e da seguridade social é de R\$ 69.323.000,00 (Sessenta e nove milhões, trezentos e vinte e três mil reais), assim distribuída

CODIGO		PREVISTO
11	IMPOSTOS, TAXAS E CONTRIBUIÇÕES DE MELHORIA	4.122.232,52
12	CONTRIBUIÇÕES	3.945.000,00
13	RECEITA PATRIMONIAL	211.000,00
17	TRANSFERENCIAS CORRENTES	54.481.767,48
19	OUTRAS RECEITAS CORRENTES	536.000,00
24	TRANSFERENCIAS DE CAPITAL	2.800.000,00
72	CONTRIBUIÇÕES (INTRA)	3.227.000,00
99	RECURSOS ARRECADADOS EM EXERCICIOS ANTERIORES	
TOTAL		69.323.000,00



Art. 3º A receita orçada ser realizada mediante a arrecadação dos tributos e demais receitas correntes e de capital, na forma da legislação em vigor, discriminada no Anexo 02 da Lei 4.320/64.

Art. 4º A Despesa total fixada nos Orçamentos Fiscal e da Seguridade Social, equivalente ao total da Receita, é fixada por função, Poderes e órgãos, em R\$ 69.323.000,00 (Sessenta e nove milhões, trezentos e vinte e três mil reais) e desdobrada nos termos da Lei de Diretrizes Orçamentárias em:

FUNÇÃO	DOTAÇÃO
01 Legislativa	3.000.000,00
04 Administração	8.610.356,67
08 Assistência Social	3.629.000,00
09 Previdência Social	6.206.000,00
10 Saúde	13.114.993,64
12 Educação	21.958.398,15
13 Cultura	1.949.000,00
15 Urbanismo	4.854.462,76
17 Saneamento	51.000,00
18 Gestão Ambiental	100.722,84
20 Agricultura	144.000,00
22 Indústria	67.000,00
25 Energia	1.070.000,00
26 Transporte	135.000,00
27 Desporto e Lazer	1.701.065,94
28 Encargos Especiais	1.680.000,00
99 Reserva de Contingência	1.052.000,00
<b>TOTAL</b>	<b>69.323.000,00</b>

I - Orçamento Fiscal: R\$ 46.373.006,36 (Quarenta e seis milhões, trezentos e setenta e três mil, seis reais e trinta e seis centavos);

II - Orçamento da Seguridade Social, no valor de R\$ 22.949.993,64 (Vinte e dois milhões, novecentos e quarenta e nove mil, novecentos e noventa e três reais e sessenta e quatro centavos):

a) R\$ 13.114.993,64 (Treze milhões, cento e catorze mil, novecentos e noventa e três reais e sessenta e quatro centavos) compreende despesas com saúde;

b) R\$ 3.629.000,00 (Três milhões, seiscentos e vinte e nove mil reais) são despesas com assistência social;

c) R\$ 6.206.000,00 (Seis milhões, duzentos e seis mil reais) são despesas com previdência social.

Art. 5º - A Despesa Total, fixada por Funções, Sub-funções, Projetos, Atividades e Operações dos Poderes e órgãos, está discriminada nos Anexos 06 a



09 desta Lei, consoante disposições da Lei Federal nº 4.320/64 e regulamentações específicas.

Art. 6º As categorias econômicas e despesas por grupo estão demonstradas de forma analítica, individualizada por órgão, no Anexo 02 e consolidadas no Resumo da Natureza da Despesa.

Art. 7º Fica o Poder Executivo autorizado a:

I - abrir créditos adicionais suplementares até o valor correspondente a cinquenta por cento do orçamento fiscal e da seguridade social, com a finalidade de incorporar valores que excedam as previsões constantes desta Lei, mediante a utilização dos recursos permitidos pelo inciso I do art. 43 da Lei nº 4.320/64, obedecidas às disposições do art. 23 da Lei de Diretrizes Orçamentárias para 2019, excluindo-se do limite citado as suplementações efetuadas para atender as despesas com pessoal e encargos sociais, pagamentos do sistema previdenciário, pagamento do serviço da dívida, pagamento das despesas correntes relativas à operacionalização do Sistema Único de Saúde e do Sistema Municipal de Ensino, transferências de fundos ao Poder Legislativo, despesas vinculadas a convênios, bem como sua contrapartida;

II - Realizar abertura de créditos suplementares, por conta do superávit financeiro apurado em balanço patrimonial do exercício anterior, na forma do artigo 43, inciso I da Lei 4.320/64;

III - Realizar abertura de créditos suplementares provenientes de excesso de arrecadação quando o saldo positivo das diferenças, acumuladas mês a mês, entre a arrecadação prevista e a realizada for efetivamente comprovada, considerando-se ainda, a tendência do exercício, na forma do Artigo 43 da Lei 4.320/64;

IV - Abrir no curso da execução do orçamento de 2020, créditos adicionais suplementares para cobrir despesas vinculadas à fonte de recursos específicos, cujo recebimento no exercício tenha excedido a previsão de arrecadação e execução;

V - Transpor, remanejar ou transferir, total ou parcialmente, recursos de uma categoria de programação para outra, ou de um órgão para outro, nos termos do inciso VI, Art. 167 da Constituição Federal;

Art. 8º As alterações ou inclusões de modalidade de aplicação, bem como as permutas de fontes de recursos, nos grupos de despesas não constituem créditos adicionais ao Orçamento.

Parágrafo único. Para efeito de execução orçamentária, o remanejamento e a transferência de recursos de um elemento de despesa para



outro, dentro da mesma unidade, ser feita por Decreto, desde que não altere o valor fixado nos anexos desta Lei para a referida unidade orçamentária.

Art. 9º Os recursos de reserva de contingência serão destinados ao atendimento de passivos contingentes e outros riscos e eventos fiscais imprevistos, obtenção de resultado primário positivo, e como fonte de recursos para abertura de créditos adicionais, sem onerar o limite autorizado no caput deste artigo.

Art. 10. A utilização de dotações com origem de recursos em convênios ou operações de crédito fica condicionada à celebração dos instrumentos.

Art. 11. O Chefe do Poder Executivo, no âmbito deste Poder, poderá adotar parâmetros para utilização das dotações, de forma a compatibilizar as despesas efetiva realização das receitas, para garantir as metas de resultado estabelecidas na Lei de Diretrizes Orçamentárias, consoante legislação específica.

Art. 12. Fica o Poder Executivo autorizado a realizar operações de crédito por antecipação de receita, com a finalidade de manter o equilíbrio orçamentário-financeiro do Município, nos termos da legislação pertinente e das normas e disposições do Banco Central do Brasil e da Secretaria do Tesouro Nacional, aplicáveis matematicamente.

Art. 13. O Poder Executivo fica ainda autorizado a contratar e oferecer garantias a empréstimos voltados para a modernização administrativa e tributária, bem como a execução de programas de habitação e saneamento, respeitados os limites da Lei Complementar nº 101/2000, de Resoluções do Senado Federal e disposições da legislação pertinente.

Art. 14 - A presente Lei entra em vigor na data de sua publicação, contando-se seus efeitos a partir do dia 02 janeiro de 2020.

Art. 15 - Revogam-se as disposições em contrário.

Gabinete do Prefeito, 02 de dezembro de 2019.

**Antônio Cassiano da Silva**

- Prefeito -





Fonte	Vínculo		PREVISÃO	
	FRG.FRC.	STN. VG.VC.	RECEITA	DESPESA
001	Recursos Ordinários		24.589.650,48	24.589.650,48
00	Recursos Ordinarios		24.589.650,48	24.589.650,48
	1.001	Recursos Ordinários - Recursos do Exercício Corrente	24.589.650,48	24.589.650,48
	001.001	Recursos Proprios do Municipio	24.589.650,48	24.589.650,48
02	TRANSFERÊNCIAS E CONVÊNIOS ESTADUAIS-VINCULADOS		150.000,00	150.000,00
66	Emenda Parlamentar - PM		150.000,00	150.000,00
	1.520	Outras Transferências de Convênios ou Contratos de Repasse dos Estados - Recurs	150.000,00	150.000,00
	110.007	Emenda Parlamentar - PM	150.000,00	150.000,00
111	Receita de Impostos e de Transferência de Impostos - Educação		4.506.665,69	4.506.665,69
00	Recursos Ordinarios		4.506.665,69	4.506.665,69
	1.111	Receitas de Impostos e de Transferência de Impostos - Educação - Recursos do Ex	4.506.665,69	4.506.665,69
	001.001	Recursos Proprios do Municipio	4.506.665,69	4.506.665,69
112	Transferências do FUNDEB 60%		10.628.418,36	10.628.418,36
23	FUNDEB 60%		10.628.418,36	10.628.418,36
	1.112	Transferências do FUNDEB 60% - Recursos do Exercício Corrente	10.628.418,36	10.628.418,36
	250.004	FUNDEB 60%	10.628.418,36	10.628.418,36
113	Transferências do FUNDEB 40%		3.002.118,00	3.002.118,00
24	FUNDEB 40%		3.002.118,00	3.002.118,00
	1.113	Transferências do FUNDEB 40% - Recursos do Exercício Corrente	3.002.118,00	3.002.118,00
	250.005	FUNDEB 40%	3.002.118,00	3.002.118,00
114	Transferências do FUNDEB 60% - Complemento da União		1.117.780,33	1.117.780,33
25	Complementação da União		1.117.780,33	1.117.780,33
	1.114	Transferências do FUNDEB 60% – Complementação da União - Recursos do Exerci	1.117.780,33	1.117.780,33
	250.004	FUNDEB 60%	1.117.780,33	1.117.780,33
115	Transferência do FUNDEB 40% - Complemento da União		745.186,89	745.186,89
25	Complementação da União		745.186,89	745.186,89
	1.115	Transferências do FUNDEB 40% – Complementação da União - Recursos do Exerci	745.186,89	745.186,89
	250.005	FUNDEB 40%	745.186,89	745.186,89
120	Transferências do Salário Educação		763.000,00	763.000,00
26	Recurso do QSE		763.000,00	763.000,00
	1.120	Transferência do Salário-Educação - Recursos do Exercício Corrente	763.000,00	763.000,00
	200.001	COTA QSE	763.000,00	763.000,00
122	Transferência de Recursos do FNDE Referentes ao PNAE		472.000,00	472.000,00
27	Recurso do PNAE		472.000,00	472.000,00
	1.122	Transferências de Recursos do FNDE Referentes ao Programa Nacional de Aliment:	472.000,00	472.000,00
	200.002	P.N.A.E.	472.000,00	472.000,00
123	Transferência de Recursos do FNDE Referentes ao PNATE		76.000,00	76.000,00
28	Recurso do PNATE		76.000,00	76.000,00
	1.123	Transferências de Recursos do FNDE Referentes ao Programa Nacional de Apoio a	76.000,00	76.000,00
	200.004	PNATE	76.000,00	76.000,00
124	Outras Transferências de Recursos do FNDE		248.000,00	248.000,00
30	Recurso do Brasil Carinhoso		48.000,00	48.000,00
	1.124	Outras Transferências de Recursos do FNDE - Recursos do Exercício Corrente	48.000,00	48.000,00
	200.007	Braisil Carinhoso	48.000,00	48.000,00
31	Recurso do Caminho da Escola		100.000,00	100.000,00
	1.124	Outras Transferências de Recursos do FNDE - Recursos do Exercício Corrente	100.000,00	100.000,00
	200.008	CAMINHO DA ESCOLA	100.000,00	100.000,00

Fonte	Vínculo		PREVISÃO		
	FRG.FRC.	STN. VG.VC.	Descrição	RECEITA	DESPESA
124	Outras	Transferências de Recursos do FNDE		248.000,00	248.000,00
32	Recursos do PAR			100.000,00	100.000,00
	1.124	Outras Transferências de Recursos do FNDE - Recursos do Exercício Corrente		100.000,00	100.000,00
	200.009	PLANO DE AÇÃO ARTICULADA		100.000,00	100.000,00
125	Transf de Convênio ou de contrato de repasse vinculados à Educação			408.195,00	408.195,00
21	Recurso de Convênio			408.195,00	408.195,00
	1.125	Transferências de Convênios ou de Contratos de Repasse vinculados à Educação -		408.195,00	408.195,00
	200.099	Convênio da Educação		408.195,00	408.195,00
190	Outros Recursos Destinados à Educação			39.000,00	39.000,00
29	Participação do Estado - Transporte Escolar			39.000,00	39.000,00
	1.19C	Outros Recursos Vinculados à Educação - Recursos do Exercício Corrente		39.000,00	39.000,00
	200.006	P.E.T.E.		39.000,00	39.000,00
211	Receita de Impostos e de Transferência de Impostos - Saúde			5.945.368,65	5.945.368,65
00	Recursos Ordinarios			5.945.368,65	5.945.368,65
	1.211	Receitas de Impostos e de Transferência de Impostos - Saúde - Recursos do Exercí		5.945.368,65	5.945.368,65
	001.001	Recursos Próprios do Município		5.945.368,65	5.945.368,65
214	Transferências Fundo a Fundo de Recursos do SUS - Bloco de Custeio			5.592.000,00	5.592.000,00
02	Atenção Básica			3.869.000,00	3.869.000,00
	1.214	Transferências Fundo a Fundo de Recursos do SUS provenientes do Governo Feder		3.869.000,00	3.869.000,00
	300.001	ATENÇÃO BÁSICA		801.000,00	801.000,00
	300.002	Saúde Bucal		417.000,00	417.000,00
	300.004	AGENTES COMUNITÁRIOS DE SAÚDE - ACS		611.000,00	611.000,00
	300.005	P.M.A.Q.		1.000.000,00	1.000.000,00
	300.006	SAÚDE DA FAMÍLIA - SF		776.000,00	776.000,00
	300.007	N.A.S.F.		264.000,00	264.000,00
08	MAC - Assistência Hospitalar e Ambulatorial			1.265.000,00	1.265.000,00
	1.214	Transferências Fundo a Fundo de Recursos do SUS provenientes do Governo Feder		1.265.000,00	1.265.000,00
	300.008	MAC - Assistência Hospitalar e Ambulatorial		842.000,00	842.000,00
	300.009	S.A.M.U.		173.000,00	173.000,00
	300.010	C.E.O.		250.000,00	250.000,00
11	Assistência Farmacêutica			160.000,00	160.000,00
	1.214	Transferências Fundo a Fundo de Recursos do SUS provenientes do Governo Feder		160.000,00	160.000,00
	300.012	ASSISTÊNCIA FARMACÊUTICA		160.000,00	160.000,00
13	Vigilância em Saúde			298.000,00	298.000,00
	1.214	Transferências Fundo a Fundo de Recursos do SUS provenientes do Governo Feder		298.000,00	298.000,00
	300.013	Vigilância Sanitária		60.000,00	60.000,00
	300.014	VIGILÂNCIA EM SAUDE		238.000,00	238.000,00
215	Transferências Fundo a Fundo de Recursos do SUS -Bloco de Investimento			742.000,00	742.000,00
02	Atenção Básica			500.000,00	500.000,00
	1.215	Transferências Fundo a Fundo de Recursos do SUS provenientes do Governo Feder		500.000,00	500.000,00
	300.001	ATENÇÃO BÁSICA		500.000,00	500.000,00
08	MAC - Assistência Hospitalar e Ambulatorial			242.000,00	242.000,00
	1.215	Transferências Fundo a Fundo de Recursos do SUS provenientes do Governo Feder		242.000,00	242.000,00
	300.008	MAC - Assistência Hospitalar e Ambulatorial		242.000,00	242.000,00
220	Transferências de Convênio - Saúde			308.000,00	308.000,00
21	Recurso de Convênio			308.000,00	308.000,00
	1.22C	Transferências de Convênios ou de Contratos de Repasse vinculados à Saúde - Rec		308.000,00	308.000,00

Fonte	Vínculo		Descrição	PREVISÃO	
	FRG.FRC.	STN. VG.VC.		RECEITA	DESPESA
220			Transferências de Convênio - Saúde	308.000,00	308.000,00
21			Recurso de Convênio	308.000,00	308.000,00
	1.22C		Transferências de Convênios ou de Contratos de Repasse vinculados à Saúde - Rec	308.000,00	308.000,00
		300.098	Convênio com Saúde	308.000,00	308.000,00
290			Outros Recursos Destinado à Saúde	17.000,00	17.000,00
15			Outros Recursos do SUS	17.000,00	17.000,00
	1.29C		Outros Recursos Destinados à Saúde - Recursos do Exercício Corrente	17.000,00	17.000,00
		300.097	Outros Programas do Estado	17.000,00	17.000,00
311			Transferência de Recur. do Fundo Nacional de Assistência Social - FNAS	850.000,00	850.000,00
16			Recursos do CRAS	115.000,00	115.000,00
	1.311		Transferência de Recursos do Fundo Nacional de Assistência Social - FNAS - Recur	115.000,00	115.000,00
		500.003	PISO BÁSICO FIXO - CRAS	115.000,00	115.000,00
17			Recurso do CREAS	115.000,00	115.000,00
	1.311		Transferência de Recursos do Fundo Nacional de Assistência Social - FNAS - Recur	115.000,00	115.000,00
		500.004	PAEFI	115.000,00	115.000,00
18			Recurso do SCFV	275.000,00	275.000,00
	1.311		Transferência de Recursos do Fundo Nacional de Assistência Social - FNAS - Recur	275.000,00	275.000,00
		500.001	S.C.F.V.	275.000,00	275.000,00
19			Recurso do IGD Bolsa Família	143.000,00	143.000,00
	1.311		Transferência de Recursos do Fundo Nacional de Assistência Social - FNAS - Recur	143.000,00	143.000,00
		500.006	IGD / PBF	143.000,00	143.000,00
20			Recurso do IGD Suas	21.000,00	21.000,00
	1.311		Transferência de Recursos do Fundo Nacional de Assistência Social - FNAS - Recur	21.000,00	21.000,00
		500.007	IGD / SUAS	21.000,00	21.000,00
39			Recursos Criança Feliz	181.000,00	181.000,00
	1.311		Transferência de Recursos do Fundo Nacional de Assistência Social - FNAS - Recur	181.000,00	181.000,00
		500.013	CRIANÇA FELIZ	181.000,00	181.000,00
312			Transferências de Convênios - Assistência Social	350.000,00	350.000,00
21			Recurso de Convênio	350.000,00	350.000,00
	1.312		Transferências de Convênios - Assistência Social - Recursos do Exercício Corrente	350.000,00	350.000,00
		500.008	Convênio FNAS	350.000,00	350.000,00
390			Outros Recursos Destinados à Assistência Social	51.000,00	51.000,00
22			Recurso BPC na Escola	5.000,00	5.000,00
	1.39C		Outros Recursos Vinculados à Assistência Social - Recursos do Exercício Corrente	5.000,00	5.000,00
		500.005	BPC NA ESCOLA	5.000,00	5.000,00
35			Participação do Estado - FDS	15.000,00	15.000,00
	1.39C		Outros Recursos Vinculados à Assistência Social - Recursos do Exercício Corrente	15.000,00	15.000,00
		500.011	Participação do FDS	15.000,00	15.000,00
36			Recurso do PAIF	31.000,00	31.000,00
	1.39C		Outros Recursos Vinculados à Assistência Social - Recursos do Exercício Corrente	31.000,00	31.000,00
		500.002	PAIF / FAF	31.000,00	31.000,00
410			Recursos destinados ao RPPS - Plano Previdenciário	6.593.000,00	6.593.000,00
34			Recursos do RPPS	6.593.000,00	6.593.000,00
	1.41C		Recursos vinculados ao RPPS - Plano Previdenciário - Entrada de Recursos - Recur	6.593.000,00	6.593.000,00
		600.001	FUNPRECON	6.593.000,00	6.593.000,00
520			Outras Tranferências de Convênios ou Contratos de Repasse do Estado	942.657,48	942.657,48
80			Recursos de Convenios	942.657,48	942.657,48



Fonte	Vínculo		Descrição	PREVISÃO	
	FRG.FRC.	STN. VG.VC.		RECEITA	DESPESA
520			Outras Transferências de Convênios ou Contratos de Repasse do Estado	942.657,48	942.657,48
	80		Recursos de Convenios	942.657,48	942.657,48
		1.52C	Outras Transferências de Convênios ou Contratos de Repasse dos Estados - Recur:	942.657,48	942.657,48
		110.002	Convênio Capital Estado	942.657,48	942.657,48
610			Contribuição de Intervenção no Domínio Econômico - CIDE	65.000,00	65.000,00
	91		Contribuição de Intervenção no Domínio Econômico - CIDE	65.000,00	65.000,00
		1.61C	Contribuição de Intervenção no Domínio Econômico - CIDE - Recursos do Exercício	65.000,00	65.000,00
		110.005	CONTRIBUIÇÃO DE INT. DOM. ECÔNOMICO-CIDE	65.000,00	65.000,00
620			Contribuição para Custeio do Serviço de Iluminação Pública - COSIP	700.000,00	700.000,00
	92		Contribuição para Custeio do Serviço de Iluminação Pública - COSIP	700.000,00	700.000,00
		1.62C	Contribuição para o Custeio do Serviço de Iluminação Pública - COSIP - Recursos d	700.000,00	700.000,00
		110.006	CONTRIBUIÇÃO P/CUSTEIO ILUM. PUB.- COSIP	700.000,00	700.000,00
910			Recursos próprios dos consórcios	28.959,12	28.959,12
	33		Comanas	28.959,12	28.959,12
		1.91C	Recursos próprios dos consórcios - Recursos do Exercício Corrente	28.959,12	28.959,12
		130.001	COMANAS	28.959,12	28.959,12
940			Outras Vinculações de Transferências	392.000,00	392.000,00
	21		Recurso de Convênio	392.000,00	392.000,00
		1.94C	Outras vinculações de transferências - Recursos do Exercício Corrente	392.000,00	392.000,00
		110.001	Convênio Capital União	392.000,00	392.000,00
TOTAL				69.323.000,00	69.323.000,00

LEGENDA

FRI: Fonte de Recurso Iduso  
FRG: Fonte de Recurso Grupo  
FRC: Fonte de Recurso Código  
DET: Fonte de Recurso Detalhamento  
STN: Fonte de Recurso STN  
VG: Vínculo Grupo  
VC: Vínculo Código





**COMPATIBILIDADE DO ORÇAMENTO COM AS METAS FISCAIS DA LDO**

ESPECIFICAÇÃO	LDO 2020		ORÇAMENTO 2020		Variação (%)
	Valor Corrente (a)	Valor Constante	Valor Corrente (b)	Valor Constante	
Receita Total	69.323.000,00	66.550.080,00	69.323.000,00	66.656.730,77	0,00
Receita Primárias (I)	69.166.000,00	66.399.360,00	69.132.000,00	66.473.076,92	-0,05
Despesa Total	69.323.000,00	66.550.080,00	69.323.000,00	66.656.730,77	0,00
Despesa Primárias (II)	68.558.000,00	65.815.680,00	68.559.000,00	65.922.115,38	0,00
Resultado Primário (III) = (I- II)	608.000,00	583.680,00	573.000,00	550.961,54	-5,76
Resultado Nominal	-881.000,00	-845.760,00	-881.000,00	-847.115,38	0,00
Dívida Pública Consolidada	32.957.000,00	31.638.720,00	32.957.000,00	31.689.423,08	0,00
Dívida Consolidada Líquida	18.180.000,00	17.452.800,00	18.180.000,00	17.480.769,23	0,00

Cenário macroeconômico considerado:

VARIÁVEL	2020
IPCA ( % anual )	4,00



## PREFEITURA MUNICIPAL DE CONDADO

PRAÇA 11 DE NOVENBRO, 88 - CNPJ:10150068/0001-00

Orçamento Programa - Exercício de 2020

### DEMONSTRATIVO DA RECEITA E DESPESA SEGUNDO AS CATEGORIAS ECONOMICAS

(Inc.II, §1º, Art.2º)

Anexo 01

Page 1

RECEITA	R\$	R\$
RECEITAS CORRENTES		
IMPOSTOS, TAXAS E CONTRIBUIÇÕES DE MELHORIA	4.122.232,52	
CONTRIBUIÇÕES	3.945.000,00	
RECEITA PATRIMONIAL	211.000,00	
TRANSFERÊNCIAS CORRENTES	61.527.020,96	
OUTRAS RECEITAS CORRENTES	536.000,00	
CONTRIBUIÇÕES (INTRA)	3.227.000,00	
(R) DEDUÇÕES DO FUNDEB	-7.045.253,48	
<b>SUB TOTAL</b>		<b>66.523.000,00</b>
<b>TOTAL</b>		<b>66.523.000,00</b>
SUPERAVIT DO ORCAMENTO CORRENTE		4.786.871,85
RECEITAS DE CAPITAL		
TRANSFERÊNCIAS DE CAPITAL	2.800.000,00	
<b>SUB TOTAL</b>		<b>2.800.000,00</b>
<b>TOTAL</b>		<b>7.586.871,85</b>

#### RESUMO

RECEITAS CORRENTES	70.341.253,48
RECEITAS CORRENTES (INTRA)	3.227.000,00
DEDUÇÕES DA RECEITA CORRENTE	-7.045.253,48
RECEITAS DE CAPITAL	2.800.000,00
<b>TOTAL DE RECEITAS</b>	<b>69.323.000,00</b>
<b>TOTAL</b>	<b>69.323.000,00</b>

DESPESA	R\$	R\$
DESPESAS CORRENTES		
PESSOAL E ENCARGOS SOCIAIS	39.853.823,89	
JUROS E ENCARGOS DA DÍVIDA	53.000,00	
OUTRAS DESPESAS CORRENTES	21.829.304,26	
<b>SUB TOTAL</b>		<b>61.736.128,15</b>
SUPERAVIT DO ORCAMENTO CORRENTE		4.786.871,85
<b>TOTAL</b>		<b>66.523.000,00</b>
DESPESAS DE CAPITAL		
INVESTIMENTOS	5.823.871,85	
AMORTIZAÇÃO DA DÍVIDA	711.000,00	
<b>SUB TOTAL</b>		<b>6.534.871,85</b>
RESERVA DO RPPS		387.000,00
RESERVA DE CONTINGENCIA		665.000,00
<b>TOTAL</b>		<b>7.586.871,85</b>

#### RESUMO

DESPESAS CORRENTES	61.736.128,15
DESPESAS DE CAPITAL	6.534.871,85
RESERVA DE CONTINGÊNCIA	1.052.000,00
<b>TOTAL DE DESPESA</b>	<b>69.323.000,00</b>
<b>TOTAL</b>	<b>69.323.000,00</b>



**PREFEITURA MUNICIPAL DE CONDADO**

PRAÇA 11 DE NOVENBRO, 88 - CNPJ:10150068/0001-00

Orçamento Programa - Exercício de 2020

**DEMONSTRATIVO DA RECEITA E DESPESA SEGUNDO AS CATEGORIAS ECONOMICAS**

(Inc.II, §1º, Art.2º)

Anexo 01

Page 2

---



**PREFEITURA MUNICIPAL DE CONDADO**

PRAÇA 11 DE NOVEMBRO, 88 - CNPJ:10150068/0001-00

Anexo 02

Page 1

Orçamento Programa - Exercício de 2020

**RECEITAS SEGUNDO AS CATEGORIAS ECONOMICAS**

Código	Especificação	F.R.-C.A.	Desdobramento	SubCategoria Fonte	Categoria Econômica
1000.00.0.0	RECEITAS CORRENTES				70.341.253,48
1100.00.0.0	IMPOSTOS, TAXAS E CONTRIBUIÇÕES DE MELHORIA			4.122.232,52	
1110.00.0.0	IMPOSTOS			3.606.970,01	
1113.00.0.0	IMPOSTOS SOBRE A RENDA E PROVENTOS DE QUALQUER NATUREZA		1.602.000,00		
1113.03.0.0	IMPOSTO SOBRE A RENDA - RETIDO NA FONTE		1.602.000,00		
1113.03.1.0	IMPOSTO SOBRE A RENDA - RETIDO NA FONTE - TRABALHO		1.602.000,00		
1113.03.1.1	IRRF - TRABALHO - PRINCIPAL	1.001.00.001.001	900.484,20		
1113.03.1.1	IRRF - TRABALHO - PRINCIPAL	1.111.00.001.001	456.249,60		
1113.03.1.1	IRRF - TRABALHO - PRINCIPAL	1.211.00.001.001	245.266,20		
1118.00.0.0	IMPOSTOS ESPECIFICOS DE ESTADOS, DF E MUNICIPIOS		2.004.970,01		
1118.01.0.0	IMPOSTOS SOBRE O PATRIMÔNIO PARA ESTADOS/DF/MUNICIPIOS		542.970,01		
1118.01.1.0	IMPOSTO SOBRE A PROPRIEDADE PREDIAL E TERRITORIAL URBANA		231.000,00		
1118.01.1.1	IPTU - PRINCIPAL	1.001.00.001.001	56.210,00		
1118.01.1.1	IPTU - PRINCIPAL	1.111.00.001.001	28.480,00		
1118.01.1.1	IPTU - PRINCIPAL	1.211.00.001.001	15.310,00		
1118.01.1.2	IPTU - MULTAS E JUROS DE MORA	1.001.00.001.001	2.248,40		
1118.01.1.2	IPTU - MULTAS E JUROS DE MORA	1.111.00.001.001	1.139,20		
1118.01.1.2	IPTU - MULTAS E JUROS DE MORA	1.211.00.001.001	612,40		
1118.01.1.3	IPTU - DÍVIDA ATIVA	1.001.00.001.001	56.210,00		
1118.01.1.3	IPTU - DÍVIDA ATIVA	1.111.00.001.001	28.480,00		
1118.01.1.3	IPTU - DÍVIDA ATIVA	1.211.00.001.001	15.310,00		
1118.01.1.4	IPTU - DÍVIDA ATIVA - MULTAS E JUROS DE MORA	1.001.00.001.001	15.176,70		
1118.01.1.4	IPTU - DÍVIDA ATIVA - MULTAS E JUROS DE MORA	1.111.00.001.001	7.689,60		
1118.01.1.4	IPTU - DÍVIDA ATIVA - MULTAS E JUROS DE MORA	1.211.00.001.001	4.133,70		
1118.01.4.0	IMP. TRANSMISSÃO "INTER VIVOS" DE BENS IMÓVEIS E DIREITOS		311.970,01		
1118.01.4.1	ITBI - PRINCIPAL	1.001.00.001.001	175.358,34		
1118.01.4.1	ITBI - PRINCIPAL	1.111.00.001.001	88.849,06		
1118.01.4.1	ITBI - PRINCIPAL	1.211.00.001.001	47.762,61		
1118.02.0.0	IMPOSTOS SOBRE A PRODUÇÃO, CIRCULAÇÃO DE MERCADORIAS E SERVI		1.462.000,00		
1118.02.3.0	IMPOSTO SOBRE SERVIÇOS DE QUALQUER NATUREZA		1.462.000,00		
1118.02.3.1	ISS - PRINCIPAL	1.001.00.001.001	816.169,20		
1118.02.3.1	ISS - PRINCIPAL	1.111.00.001.001	413.529,60		
1118.02.3.1	ISS - PRINCIPAL	1.211.00.001.001	222.301,20		
1118.02.3.3	ISS - DÍVIDA ATIVA	1.001.00.001.001	5.621,00		
1118.02.3.3	ISS - DÍVIDA ATIVA	1.111.00.001.001	2.848,00		
1118.02.3.3	ISS - DÍVIDA ATIVA	1.211.00.001.001	1.531,00		
1120.00.0.0	TAXAS			505.262,51	
1121.00.0.0	TAXAS PELO EXERCÍCIO DO PODER DE POLÍCIA		20.000,00		
1121.04.0.0	TAXA DE CONTROLE E FISCALIZAÇÃO AMBIENTAL		20.000,00		
1121.04.1.0	TAXA DE CONTROLE E FISCALIZAÇÃO AMBIENTAL		20.000,00		
1121.04.1.1	TAXA CONTROLE/FISCALIZAÇÃO AMBIENTAL - PRINCIPAL	1.001.00.001.001	20.000,00		
1122.00.0.0	TAXAS PELA PRESTAÇÃO DE SERVIÇOS		224.919,99		
1122.01.0.0	TAXAS PELA PRESTAÇÃO DE SERVIÇOS		224.919,99		
1122.01.1.0	TAXAS PELA PRESTAÇÃO DE SERVIÇOS		224.919,99		
1122.01.1.1	TAXAS PELA PRESTAÇÃO DE SERVIÇOS - PRINCIPAL	1.001.00.001.001	188.919,99		
1122.01.1.2	TAXAS PELA PRESTAÇÃO DE SERVIÇOS - MULTAS E JUROS DE MORA	1.001.00.001.001	6.000,00		
1122.01.1.3	TAXAS PELA PRESTAÇÃO DE SERVIÇOS - DÍVIDA ATIVA	1.001.00.001.001	15.000,00		
1122.01.1.4	TAXAS PRESTAÇÃO DE SERVIÇOS-DÍVIDA ATIVA-MULTAS/JUROS MORA	1.001.00.001.001	15.000,00		
1128.00.0.0	TAXAS - ESPECÍFICAS DE ESTADOS, DF E MUNICIPIOS		260.342,52		
1128.01.0.0	TAXAS DE INSPEÇÃO, CONTROLE E FISCALIZAÇÃO		260.342,52		
1128.01.1.0	TAXA DE FISCALIZAÇÃO DE VIGILÂNCIA SANITÁRIA		15.000,00		
1128.01.1.1	TAXA DE FISCALIZAÇÃO DE VIGILÂNCIA SANITÁRIA - PRINCIPAL	1.001.00.001.001	15.000,00		
1128.01.9.0	TAXAS DE INSPEÇÃO, CONTROLE E FISCALIZAÇÃO - OUTRAS		245.342,52		
1128.01.9.1	TAXAS INSPEÇÃO/CONTROLE/FISCALIZAÇÃO-OUTRAS-PRINCIPAL	1.001.00.001.001	245.342,52		
1130.00.0.0	CONTRIBUIÇÃO DE MELHORIA			10.000,00	
1138.00.0.0	CONTRIBUIÇÃO DE MELHORIA ESPECÍFICA		10.000,00		



**PREFEITURA MUNICIPAL DE CONDADO**

PRAÇA 11 DE NOVEMBRO, 88 - CNPJ:10150068/0001-00

Anexo 02

Page 2

Orçamento Programa - Exercício de 2020

**RECEITAS SEGUNDO AS CATEGORIAS ECONOMICAS**

Código	Especificação	F.R.-C.A.	Desdobramento	SubCategoria Fonte	Categoria Econômica
	ESTADOS/DF/MUNICIPIOS				
1138.99.0.0	OUTRAS CONTRIBUIÇÕES DE MELHORIA		10.000,00		
1138.99.1.0	OUTRAS CONTRIBUIÇÕES DE MELHORIA		10.000,00		
1138.99.1.1	OUTRAS CONTRIBUIÇÕES DE MELHORIA - PRINCIPAL	1.001.00.001.001	10.000,00		
1200.00.0.0	CONTRIBUIÇÕES			3.945.000,00	
1210.00.0.0	CONTRIBUIÇÕES SOCIAIS			3.245.000,00	
1218.00.0.0	CONTRIBUIÇÕES SOCIAIS ESPECÍFICAS DE ESTADOS/DF E MUNICIPIOS		3.245.000,00		
1218.01.0.0	CONTRIB. SERVIDOR CIVIL P/ PLANO SEGURIDADE SOCIAL-CPSSS		2.546.000,00		
1218.01.1.0	CPSSS DO SERVIDOR CIVIL ATIVO		2.506.000,00		
1218.01.1.1	CPSSS DO SERVIDOR CIVIL ATIVO - PRINCIPAL	1.410.34.600.001	2.506.000,00		
1218.01.2.0	CPSSS DO SERVIDOR CIVIL INATIVO		40.000,00		
1218.01.2.1	CPSSS DO SERVIDOR CIVIL INATIVO - PRINCIPAL	1.410.34.600.001	40.000,00		
1218.03.0.0	CPSSS PATRONAL - SERVIDOR CIVIL - ESPECÍFICO DE EST/DF/MUN		699.000,00		
1218.03.1.0	CPSSS PATRONAL - SERVIDOR CIVIL ATIVO		699.000,00		
1218.03.1.1	CPSSS PATRONAL - SERVIDOR CIVIL ATIVO - PRINCIPAL	1.410.34.600.001	399.000,00		
1218.03.1.3	CPSSS PATRONAL - SERVIDOR CIVIL ATIVO - DÍVIDA ATIVA	1.410.34.600.001	300.000,00		
1240.00.0.0	CONTRIBUIÇÃO PARA O CUSTEIO DO SERVIÇO DE ILUMINAÇÃO PÚBLICA			700.000,00	
1240.00.0.0	CONTRIBUIÇÃO PARA O CUSTEIO DO SERVIÇO DE ILUMINAÇÃO PÚBLICA		700.000,00		
1240.00.1.0	CONTRIBUIÇÃO PARA O CUSTEIO DO SERVIÇO DE ILUMINAÇÃO PÚBLICA		700.000,00		
1240.00.1.1	CONTRIB. CUSTEIO SERVIÇO ILUMINAÇÃO PÚBLICA - PRINCIPAL	1.620.92.110.006	700.000,00		
1300.00.0.0	RECEITA PATRIMONIAL			211.000,00	
1310.00.0.0	EXPLORAÇÃO DO PATRIMÔNIO IMOBILIÁRIO DO ESTADO			20.000,00	
1310.01.0.0	ALUGUÉIS/ARRENDAMENTOS/FOROS/LAUDÉMIOS/TARIFAS DE OCUPAÇÃO		20.000,00		
1310.01.1.0	ALUGUÉIS E ARRENDAMENTOS		15.000,00		
1310.01.1.1	ALUGUÉIS E ARRENDAMENTOS - PRINCIPAL	1.001.00.001.001	15.000,00		
1310.01.2.0	FOROS, LAUDÉMIOS E TARIFAS DE OCUPAÇÃO		5.000,00		
1310.01.2.1	FOROS, LAUDÉMIOS E TARIFAS DE OCUPAÇÃO - PRINCIPAL	1.001.00.001.001	5.000,00		
1320.00.0.0	VALORES MOBILIÁRIOS			191.000,00	
1321.00.0.0	JUROS E CORREÇÕES MONETÁRIAS		191.000,00		
1321.00.1.0	REMUNERAÇÃO DE DEPÓSITOS BANCÁRIOS		71.000,00		
1321.00.1.1	REMUNERAÇÃO DE DEPÓSITOS BANCÁRIOS - PRINCIPAL	1.001.00.001.001	10.000,00		
1321.00.1.1	REMUNERAÇÃO DE DEPÓSITOS BANCÁRIOS - PRINCIPAL	1.112.23.250.004	20.000,00		
1321.00.1.1	REMUNERAÇÃO DE DEPÓSITOS BANCÁRIOS - PRINCIPAL	1.113.24.250.005	10.000,00		
1321.00.1.1	REMUNERAÇÃO DE DEPÓSITOS BANCÁRIOS - PRINCIPAL	1.120.26.200.001	5.000,00		
1321.00.1.1	REMUNERAÇÃO DE DEPÓSITOS BANCÁRIOS - PRINCIPAL	1.122.27.200.002	1.000,00		
1321.00.1.1	REMUNERAÇÃO DE DEPÓSITOS BANCÁRIOS - PRINCIPAL	1.123.28.200.004	1.000,00		
1321.00.1.1	REMUNERAÇÃO DE DEPÓSITOS BANCÁRIOS - PRINCIPAL	1.124.30.200.007	1.000,00		
1321.00.1.1	REMUNERAÇÃO DE DEPÓSITOS BANCÁRIOS - PRINCIPAL	1.124.31.200.008	1.000,00		
1321.00.1.1	REMUNERAÇÃO DE DEPÓSITOS BANCÁRIOS - PRINCIPAL	1.125.21.200.099	10.000,00		
1321.00.1.1	REMUNERAÇÃO DE DEPÓSITOS BANCÁRIOS - PRINCIPAL	1.190.29.200.006	1.000,00		
1321.00.1.1	REMUNERAÇÃO DE DEPÓSITOS BANCÁRIOS - PRINCIPAL	1.214.02.300.001	1.000,00		
1321.00.1.1	REMUNERAÇÃO DE DEPÓSITOS BANCÁRIOS - PRINCIPAL	1.214.08.300.008	1.000,00		
1321.00.1.1	REMUNERAÇÃO DE DEPÓSITOS BANCÁRIOS - PRINCIPAL	1.214.11.300.012	1.000,00		
1321.00.1.1	REMUNERAÇÃO DE DEPÓSITOS BANCÁRIOS - PRINCIPAL	1.214.13.300.014	1.000,00		
1321.00.1.1	REMUNERAÇÃO DE DEPÓSITOS BANCÁRIOS - PRINCIPAL	1.311.16.500.003	1.000,00		
1321.00.1.1	REMUNERAÇÃO DE DEPÓSITOS BANCÁRIOS - PRINCIPAL	1.311.17.500.004	1.000,00		
1321.00.1.1	REMUNERAÇÃO DE DEPÓSITOS BANCÁRIOS - PRINCIPAL	1.311.18.500.001	1.000,00		
1321.00.1.1	REMUNERAÇÃO DE DEPÓSITOS BANCÁRIOS - PRINCIPAL	1.311.19.500.006	1.000,00		
1321.00.1.1	REMUNERAÇÃO DE DEPÓSITOS BANCÁRIOS - PRINCIPAL	1.311.20.500.007	1.000,00		
1321.00.1.1	REMUNERAÇÃO DE DEPÓSITOS BANCÁRIOS - PRINCIPAL	1.311.39.500.013	1.000,00		
1321.00.1.1	REMUNERAÇÃO DE DEPÓSITOS BANCÁRIOS - PRINCIPAL	1.390.36.500.002	1.000,00		
1321.00.4.0	REMUNERAÇÃO-REC. DO REGIME PRÓPRIO DE PREV. SOCIAL- RPPS		120.000,00		
1321.00.4.1	REMUNERAÇÃO RECURSOS DO RPPS - PRINCIPAL	1.410.34.600.001	120.000,00		
1700.00.0.0	TRANSFERÊNCIAS CORRENTES			61.527.020,96	
1710.00.0.0	TRANSFERÊNCIAS DA UNIÃO E DE SUAS ENTIDADES			39.727.673,00	
1718.00.0.0	TRANSF. DA UNIÃO - ESPECÍFICAS DE ESTADOS, DF E MUNIC		39.727.673,00		
1718.01.0.0	PARTICIPAÇÃO NA RECEITA DA UNIÃO		29.425.705,78		

**PREFEITURA MUNICIPAL DE CONDADO**

PRAÇA 11 DE NOVEMBRO, 88 - CNPJ:10150068/0001-00

Anexo 02

Page 3

Orçamento Programa - Exercício de 2020

**RECEITAS SEGUNDO AS CATEGORIAS ECONOMICAS**

Código	Especificação	F.R.-C.A.	Desdobramento	SubCategoria Fonte	Categoria Econômica
1718.01.2.0	COTA-PARTE DO FUNDO DE PARTIC.DOS MUNIC. - COTA MENSAL		27.693.267,41		
1718.01.2.1	COTA-PARTE DO FPM - COTA MENSAL - PRINCIPAL	1.001.00.001.001	15.566.431,71		
1718.01.2.1	COTA-PARTE DO FPM - COTA MENSAL - PRINCIPAL	1.111.00.001.001	7.886.996,46		
1718.01.2.1	COTA-PARTE DO FPM - COTA MENSAL - PRINCIPAL	1.211.00.001.001	4.239.839,24		
1718.01.3.0	COTA-PARTE FUNDO DE PARTIC. MUNIC.- 1% COTA DEZEMBRO		817.000,00		
1718.01.3.1	COTA-PARTE DO FPM-1% COTA-DEZEMBRO - PRINCIPAL	1.001.00.001.001	584.318,40		
1718.01.3.1	COTA-PARTE DO FPM-1% COTA-DEZEMBRO - PRINCIPAL	1.111.00.001.001	232.681,60		
1718.01.4.0	COTA-PARTE FUNDO DE PARTIC.DOS MUNIC.- 1% COTA JULHO		911.438,37		
1718.01.4.1	COTA-PARTE DO FPM-1% COTA-JULHO - PRINCIPAL	1.001.00.001.001	651.860,72		
1718.01.4.1	COTA-PARTE DO FPM-1% COTA-JULHO - PRINCIPAL	1.111.00.001.001	259.577,65		
1718.01.5.0	COTA-PARTE DO IMP.SOBRE A PROP.TERRIT. RURAL		4.000,00		
1718.01.5.1	COTA-PARTE DO IMPOSTO-PROPRIED.TERRIT.RURAL-PRINCIPAL	1.001.00.001.001	2.248,40		
1718.01.5.1	COTA-PARTE DO IMPOSTO-PROPRIED.TERRIT.RURAL-PRINCIPAL	1.111.00.001.001	1.139,20		
1718.01.5.1	COTA-PARTE DO IMPOSTO-PROPRIED.TERRIT.RURAL-PRINCIPAL	1.211.00.001.001	612,40		
1718.02.0.0	TRANSF.COMPENS.FINANC. PELA EXPLORAÇ. DE REC.NATURAIS		292.000,00		
1718.02.2.0	COTA-PARTE DA COMPENS.FINANC.DE REC.MINERAIS -CFEM		2.000,00		
1718.02.2.1	COTA-PARTE DA CFEM- PRINCIPAL	1.001.00.001.001	2.000,00		
1718.02.6.0	COTA-PARTE DO FUNDO ESPECIAL DO PETRÓLEO - FEP		290.000,00		
1718.02.6.1	COTA-PARTE DO FUNDO ESPECIAL DO PETRÓLEO - FEP - PRINCIPAL	1.001.00.001.001	290.000,00		
1718.03.0.0	TRANSF.RECURS.SUS-FUNDO A FUNDO-CUSTEIO SERV.PUB.SAUDE		5.588.000,00		
1718.03.1.0	TRANSFERÊNCIA DE RECURSOS DO SUS - ATENÇÃO BÁSICA		4.027.000,00		
1718.03.1.1	TRANSF.RECURSOS DO SUS - ATENÇÃO BÁSICA - PRINCIPAL	1.214.02.300.001	800.000,00		
1718.03.1.1	TRANSF.RECURSOS DO SUS - ATENÇÃO BÁSICA - PRINCIPAL	1.214.02.300.002	417.000,00		
1718.03.1.1	TRANSF.RECURSOS DO SUS - ATENÇÃO BÁSICA - PRINCIPAL	1.214.02.300.004	611.000,00		
1718.03.1.1	TRANSF.RECURSOS DO SUS - ATENÇÃO BÁSICA - PRINCIPAL	1.214.02.300.005	1.000.000,00		
1718.03.1.1	TRANSF.RECURSOS DO SUS - ATENÇÃO BÁSICA - PRINCIPAL	1.214.02.300.006	776.000,00		
1718.03.1.1	TRANSF.RECURSOS DO SUS - ATENÇÃO BÁSICA - PRINCIPAL	1.214.02.300.007	264.000,00		
1718.03.1.1	TRANSF.RECURSOS DO SUS - ATENÇÃO BÁSICA - PRINCIPAL	1.214.11.300.012	159.000,00		
1718.03.2.0	TRANSF.SUS - ATENÇÃO MÉDIA/ALTA COMPLEX.AMB E HOSPITALAR		1.264.000,00		
1718.03.2.1	SUS-ATENÇÃO MÉDIA E ALTA COMPLEX. AMB E HOSPIT- PRINCIPAL	1.214.08.300.008	841.000,00		
1718.03.2.1	SUS-ATENÇÃO MÉDIA E ALTA COMPLEX. AMB E HOSPIT- PRINCIPAL	1.214.08.300.009	173.000,00		
1718.03.2.1	SUS-ATENÇÃO MÉDIA E ALTA COMPLEX. AMB E HOSPIT- PRINCIPAL	1.214.08.300.010	250.000,00		
1718.03.3.0	TRANSFERÊNCIA DE RECURSOS DO SUS - VIGILÂNCIA EM SAÚDE		297.000,00		
1718.03.3.1	TRANSF.SUS - VIGILÂNCIA EM SAÚDE - PRINCIPAL	1.214.13.300.013	60.000,00		
1718.03.3.1	TRANSF.SUS - VIGILÂNCIA EM SAÚDE - PRINCIPAL	1.214.13.300.014	237.000,00		
1718.05.0.0	TRANSFER DE RECURSOS DO FUNDO NAC. DESENV.EDUCAÇÃO FNDE		1.550.000,00		
1718.05.1.0	TRANSFERÊNCIAS DO SALÁRIO-EDUCAÇÃO		758.000,00		
1718.05.1.1	TRANSFERÊNCIAS DO SALÁRIO-EDUCAÇÃO - PRINCIPAL	1.120.26.200.001	758.000,00		
1718.05.3.0	TRANSF.DIRETAS DO FNDE REF.PROG.NAC. ALIM. ESCOLAR-PNAE		471.000,00		
1718.05.3.1	TRANSF. DIRETAS DO FNDE - PROGRAMA PNAE - PRINCIPAL	1.122.27.200.002	471.000,00		
1718.05.4.0	TRANSFER.FNDE REF. AO PROG.NAC.APOIO TRANSP.ESCOLAR-PNATE		75.000,00		
1718.05.4.1	TRANSF. DIRETAS DO FNDE - PROGRAMA PNATE - PRINCIPAL	1.123.28.200.004	75.000,00		
1718.05.9.0	OUTRAS TRANSF.DIRETAS DO FUNDO NAC.DO DESENV.DA EDUC. FNDE		246.000,00		
1718.05.9.1	OUTRAS TRANSF.DIRETAS DO FNDE - PRINCIPAL	1.124.30.200.007	47.000,00		
1718.05.9.1	OUTRAS TRANSF.DIRETAS DO FNDE - PRINCIPAL	1.124.31.200.008	99.000,00		
1718.05.9.1	OUTRAS TRANSF.DIRETAS DO FNDE - PRINCIPAL	1.124.32.200.009	100.000,00		
1718.06.0.0	TRANSFERÊNCIA FINANCEIRA ICMS - DESONERAÇÃO - L.C. Nº 87/96		7.000,00		
1718.06.1.0	TRANSFERÊNCIA FINANCEIRA ICMS - DESONERAÇÃO -		7.000,00		



**PREFEITURA MUNICIPAL DE CONDADO**

PRAÇA 11 DE NOVEMBRO, 88 - CNPJ:10150068/0001-00

Anexo 02

Page 4

Orçamento Programa - Exercício de 2020

**RECEITAS SEGUNDO AS CATEGORIAS ECONOMICAS**

Código	Especificação	F.R.-C.A.	Desdobramento	SubCategoria Fonte	Categoria Econômica
	L.C. Nº 87/96				
1718.06.1.1	TRANSF.FINANC.ICMS – DESONERAÇÃO – L.C. Nº 87/96 - PRINCIPAL	1.001.00.001.001	3.934,70		
1718.06.1.1	TRANSF.FINANC.ICMS – DESONERAÇÃO – L.C. Nº 87/96 - PRINCIPAL	1.111.00.001.001	1.993,60		
1718.06.1.1	TRANSF.FINANC.ICMS – DESONERAÇÃO – L.C. Nº 87/96 - PRINCIPAL	1.211.00.001.001	1.071,70		
1718.09.0.0	TRANSF. RECURSOS COMPLEMENTAÇÃO DA UNIÃO AO FUNDEB		1.862.967,22		
1718.09.1.0	TRANSF. RECURSOS COMPLEMENTAÇÃO DA UNIÃO AO FUNDEB		1.862.967,22		
1718.09.1.1	TRANSF.COMPLEMENTAÇÃO DA UNIÃO AO FUNDEB-PRINCIPAL	1.114.25.250.004	1.117.780,33		
1718.09.1.1	TRANSF.COMPLEMENTAÇÃO DA UNIÃO AO FUNDEB-PRINCIPAL	1.115.25.250.005	745.186,89		
1718.12.0.0	TRANSF.DE RECURSOS DO FUNDO NACIONAL DE ASSIST.SOCIAL		849.000,00		
1718.12.1.0	TRANSFERÊNCIAS DE RECURSOS DO FNAS		849.000,00		
1718.12.1.1	TRANSFERÊNCIAS DE RECURSOS DO FNAS - PRINCIPAL	1.311.16.500.003	114.000,00		
1718.12.1.1	TRANSFERÊNCIAS DE RECURSOS DO FNAS - PRINCIPAL	1.311.17.500.004	114.000,00		
1718.12.1.1	TRANSFERÊNCIAS DE RECURSOS DO FNAS - PRINCIPAL	1.311.18.500.001	274.000,00		
1718.12.1.1	TRANSFERÊNCIAS DE RECURSOS DO FNAS - PRINCIPAL	1.311.19.500.006	142.000,00		
1718.12.1.1	TRANSFERÊNCIAS DE RECURSOS DO FNAS - PRINCIPAL	1.311.20.500.007	20.000,00		
1718.12.1.1	TRANSFERÊNCIAS DE RECURSOS DO FNAS - PRINCIPAL	1.311.39.500.013	180.000,00		
1718.12.1.1	TRANSFERÊNCIAS DE RECURSOS DO FNAS - PRINCIPAL	1.390.22.500.005	5.000,00		
1718.99.0.0	OUTRAS TRANSFERÊNCIAS DA UNIÃO		153.000,00		
1718.99.1.0	OUTRAS TRANSFERÊNCIAS DA UNIÃO		153.000,00		
1718.99.1.1	OUTRAS TRANSFERÊNCIAS DA UNIÃO - PRINCIPAL	1.001.00.001.001	153.000,00		
1720.00.0.0	TRANSF.DOS EST. E DO DISTRITO FEDERAL E DE SUAS ENT.			8.182.657,48	
1728.00.0.0	TRANSFERÊNCIAS DOS ESTADOS - ESPECÍFICAS DE ESTADOS, DF E MU		8.182.657,48		
1728.01.0.0	PARTICIPAÇÃO NA RECEITA DOS ESTADOS		7.775.000,00		
1728.01.1.0	COTA-PARTE DO ICMS		6.009.000,00		
1728.01.1.1	COTA-PARTE DO ICMS - PRINCIPAL	1.001.00.001.001	3.377.658,90		
1728.01.1.1	COTA-PARTE DO ICMS - PRINCIPAL	1.111.00.001.001	1.711.363,20		
1728.01.1.1	COTA-PARTE DO ICMS - PRINCIPAL	1.211.00.001.001	919.977,90		
1728.01.2.0	COTA-PARTE DO IPVA		1.482.000,00		
1728.01.2.1	COTA-PARTE DO IPVA - PRINCIPAL	1.001.00.001.001	833.032,20		
1728.01.2.1	COTA-PARTE DO IPVA - PRINCIPAL	1.111.00.001.001	422.073,60		
1728.01.2.1	COTA-PARTE DO IPVA - PRINCIPAL	1.211.00.001.001	226.894,20		
1728.01.3.0	COTA-PARTE DO IPI - MUNICÍPIOS		31.000,00		
1728.01.3.1	COTA-PARTE DO IPI - MUNICÍPIOS - PRINCIPAL	1.001.00.001.001	17.425,10		
1728.01.3.1	COTA-PARTE DO IPI - MUNICÍPIOS - PRINCIPAL	1.111.00.001.001	8.828,80		
1728.01.3.1	COTA-PARTE DO IPI - MUNICÍPIOS - PRINCIPAL	1.211.00.001.001	4.746,10		
1728.01.4.0	COTA-PARTE DA CONTRIBUIÇÃO DE CIDE		65.000,00		
1728.01.4.1	COTA-PARTE DA CONTRIBUIÇÃO DA CIDE - PRINCIPAL	1.610.91.110.005	65.000,00		
1728.01.9.0	OUTRAS TRANSFERÊNCIAS DOS ESTADOS		188.000,00		
1728.01.9.1	OUTRAS TRANSFERÊNCIAS DOS ESTADOS - PRINCIPAL	1.02.66.110.007	150.000,00		
1728.01.9.1	OUTRAS TRANSFERÊNCIAS DOS ESTADOS - PRINCIPAL	1.190.29.200.006	38.000,00		
1728.03.0.0	TRANSF.REC.DO ESTADO PROG.DE SAÚDE FUNDO A FUNDO		17.000,00		
1728.03.1.0	TRANSF.REC.DO ESTADO PROG.DE SAÚDE FUNDO A FUNDO		17.000,00		
1728.03.1.1	TRANSF.REC.EST.PROG.SAÚDE FUNDO A FUNDO - PRINCIPAL	1.290.15.300.097	17.000,00		
1728.07.0.0	TRANSFERÊNCIAS DE ESTADOS DESTINADAS à ASSISTÊNCIA SOCIAL		45.000,00		
1728.07.1.0	TRANSFERÊNCIAS DE ESTADOS DESTINADAS à ASSISTÊNCIA SOCIAL		45.000,00		
1728.07.1.1	TRANSF. ESTADOS DESTINADAS à ASSISTÊNCIA SOCIAL - PRINCIPAL	1.390.35.500.011	15.000,00		
1728.07.1.1	TRANSF. ESTADOS DESTINADAS à ASSISTÊNCIA SOCIAL - PRINCIPAL	1.390.36.500.002	30.000,00		
1728.10.0.0	TRANSF.DE CONVÊNIOS DOS EST. E DO DIST.FED. E DE SUAS ENT		345.657,48		
1728.10.9.0	OUTRAS TRANSFERÊNCIAS DE CONVÊNIO DOS ESTADOS		345.657,48		
1728.10.9.1	OUTRAS TRANSFERÊNCIAS DE CONVÊNIO DOS ESTADOS - PRINCIPAL	1.520.80.110.002	345.657,48		
1730.00.0.0	TRANSFERÊNCIAS DOS MUNICÍPIOS E DE SUAS ENTIDADES			16.154,12	
1738.00.0.0	TRANSFERÊNCIAS DOS MUNICÍPIOS -ESPECÍFICAS DE ESTADOS, DF E		16.154,12		
1738.02.0.0	TRANSFERÊNCIAS DE MUNICÍPIOS A CONSÓRCIOS		16.154,12		



**PREFEITURA MUNICIPAL DE CONDADO**

PRAÇA 11 DE NOVEMBRO, 88 - CNPJ:10150068/0001-00

Anexo 02

Page 5

Orçamento Programa - Exercício de 2020

**RECEITAS SEGUNDO AS CATEGORIAS ECONOMICAS**

Código	Especificação	F.R.-C.A.	Desdobramento	SubCategoria Fonte	Categoria Econômica
	PÚBLICOS				
1738.02.1.0	TRANSFERÊNCIAS DE MUNICIPIOS A CONSÓRCIOS PÚBLICOS		16.154,12		
1738.02.1.1	TRANSF. DE MUNICIPIOS A CONSÓRCIOS PÚBLICOS - PRINCIPAL	1.910.33.130.001	16.154,12		
1750.00.0.0	TRANSFERÊNCIAS DE OUTRAS INSTITUIÇÕES PÚBLICAS			13.600.536,36	
1758.00.0.0	TRANSF.OUT.INSTITUIÇÕES PÚBL.- EST/DF/MUN		13.600.536,36		
1758.01.0.0	TRANSF. DE RECURSOS DO FUNDO DE MANUTENÇÃO DO FUNDEB		13.600.536,36		
1758.01.1.0	TRANSFERÊNCIAS DE RECURSOS DO FUNDEB		13.600.536,36		
1758.01.1.1	TRANSFERÊNCIAS DE RECURSOS DO FUNDEB - PRINCIPAL	1.112.23.250.004	10.608.418,36		
1758.01.1.1	TRANSFERÊNCIAS DE RECURSOS DO FUNDEB - PRINCIPAL	1.113.24.250.005	2.992.118,00		
1900.00.0.0	OUTRAS RECEITAS CORRENTES			536.000,00	
1920.00.0.0	INDENIZAÇÕES, RESTITUIÇÕES E RESSARCIMENTOS			30.000,00	
1928.00.0.0	INDENIZAÇÕES, RESTIT. E RESSARCIMENTOS - ESPECÍFICAS E/DF/MUN		30.000,00		
1928.01.0.0	INDENIZAÇÕES- ESPECÍFICAS PARA ESTADOS/DF/MUNICIPIOS		10.000,00		
1928.01.1.0	INDENIZAÇÕES - ESPECÍFICAS PARA ESTADOS/DF/MUNICIPIOS		10.000,00		
1928.01.1.1	INDENIZAÇÕES - ESPECÍFICAS PARA EST./DF/MUN.- PRINCIPAL	1.001.00.001.001	10.000,00		
1928.02.0.0	RESTITUIÇÕES - ESPECÍFICAS PARA ESTADOS/DF/MUNICIPIOS		20.000,00		
1928.02.9.0	OUTRAS RESTITUIÇÕES - ESPECÍFICAS PARA EST/DF/MUN		20.000,00		
1928.02.9.1	OUTRAS RESTITUIÇÕES - ESPEC. PARA EST/DF/MUN. - PRINCIPAL	1.001.00.001.001	20.000,00		
1990.00.0.0	DEMAIS RECEITAS CORRENTES			506.000,00	
1990.03.0.0	COMPENSAÇÕES FINANCEIRAS ENTRE O REGIME GERAL E OS RPPS		1.000,00		
1990.03.1.0	COMPENSAÇÕES FINANCEIRAS ENTRE O REGIME GERAL E OS RPPS		1.000,00		
1990.03.1.1	COMPENS.FINANC.ENTRE O RGPS E OS RPPS - PRINCIPAL	1.410.34.600.001	1.000,00		
1990.99.0.0	OUTRAS RECEITAS		505.000,00		
1990.99.1.0	OUTRAS RECEITAS - PRIMÁRIAS		505.000,00		
1990.99.1.3	OUTRAS RECEITAS - PRIMÁRIAS - DIVIDA ATIVA	1.001.00.001.001	505.000,00		
2000.00.0.0	RECEITAS DE CAPITAL				2.800.000,00
2400.00.0.0	TRANSFERÊNCIAS DE CAPITAL			2.800.000,00	
2410.00.0.0	TRANSFERÊNCIAS DA UNIÃO E DE SUAS ENTIDADES			2.190.195,00	
2418.00.0.0	TRANSFERÊNCIAS DA UNIÃO-ESPECÍFICAS DE EST, DF E MUN.		2.190.195,00		
2418.03.0.0	TRANSF.REC.- SUS-BLOCO CUSTEIO AÇÕES SERV.PUB. SAÚDE		742.000,00		
2418.03.1.0	TRANSFERÊNCIA DE RECURSOS DO SUS - ATENÇÃO BÁSICA		500.000,00		
2418.03.1.1	TRANSF. DE RECURSOS DO SUS - ATENÇÃO BÁSICA - PRINCIPAL	1.215.02.300.001	500.000,00		
2418.03.2.0	TRANSF.REC.SUS-ATENÇÃO MÉDIA/ALTA COMPLEX.AMB/HOSP.		242.000,00		
2418.03.2.1	TRANSF.SUS-ATENÇ. MÉDIA/ALTA COMPLEX.AMB/HOSP-PRINCIPAL	1.215.08.300.008	242.000,00		
2418.10.0.0	TRANSFERÊNCIA DE CONVÊNIO DA UNIÃO E DE SUAS ENTIDADES		1.448.195,00		
2418.10.2.0	TRANSF.DE CONVÊNIO DA UNIÃO DESTIN.A PROG. EDUCAÇÃO		398.195,00		
2418.10.2.1	TRANSF.CONVÊNIO UNIÃO DESTIN. A PROG. EDUCAÇÃO-PRINCIPAL	1.125.21.200.099	398.195,00		
2418.10.9.0	OUTRAS TRANSFERÊNCIAS DE CONVÊNIO DA UNIÃO		1.050.000,00		
2418.10.9.1	OUTRAS TRANSFERÊNCIAS DE CONVÊNIO DA UNIÃO - PRINCIPAL	1.220.21.300.098	308.000,00		
2418.10.9.1	OUTRAS TRANSFERÊNCIAS DE CONVÊNIO DA UNIÃO - PRINCIPAL	1.312.21.500.008	350.000,00		
2418.10.9.1	OUTRAS TRANSFERÊNCIAS DE CONVÊNIO DA UNIÃO - PRINCIPAL	1.940.21.110.001	392.000,00		
2420.00.0.0	TRANSF.ESTADOS E DO DISTRITO FEDERAL E DE SUAS ENTIDADES			597.000,00	
2428.00.0.0	TRANSF.ESTADOS E DO DISTRITO FEDERAL E DE SUAS ENTIDADES		597.000,00		
2428.10.0.0	TRANSF.CONVÊNIO DOS ESTADOS E DO DIST.FED.E DE SUAS ENT.		597.000,00		
2428.10.9.0	OUTRAS TRANSFERÊNCIAS DE CONVÊNIO DOS ESTADOS		597.000,00		
2428.10.9.1	OUTRAS TRANSF.CONVÊNIO DOS ESTADOS - PRINCIPAL	1.520.80.110.002	597.000,00		
2430.00.0.0	TRANSFERÊNCIAS DOS MUNICIPIOS E DE SUAS ENTIDADES			12.805,00	
2438.00.0.0	TRANSFERÊNCIAS DOS MUNICIPIOS E DE SUAS ENTIDADES		12.805,00		



**PREFEITURA MUNICIPAL DE CONDADO**

PRAÇA 11 DE NOVEMBRO, 88 - CNPJ:10150068/0001-00

Anexo 02

Page 6

Orçamento Programa - Exercício de 2020

**RECEITAS SEGUNDO AS CATEGORIAS ECONOMICAS**

Código	Especificação	F.R.-C.A.	Desdobramento	SubCategoria Fonte	Categoria Econômica
2438.01.0.0	TRANSFERÊNCIAS DE MUNICIPIOS A CONSÓRCIOS PÚBLICOS		12.805,00		
2438.01.1.0	TRANSFERÊNCIAS DE MUNICIPIOS A CONSÓRCIOS PÚBLICOS		12.805,00		
2438.01.1.1	TRANSF.DE MUNICIPIOS A CONSÓRCIOS PÚBLICOS - PRINCIPAL	1.910.33.130.001	12.805,00		
9000.00.0.0	(R) DEDUÇÕES DA RECEITA				-7.045.253,48
9500.00.0.0	(R) DEDUÇÕES DO FUNDEB			-7.045.253,48	
9510.00.0.0	(R) DEDUÇÕES DO FUNDEB		-7.045.253,48		
9510.00.0.0	(R) DEDUÇÕES DO FUNDEB		-3.085.107,28		
9510.00.0.0	(R) DEDUÇÕES DO FUNDEB			-7.045.253,48	
9510.00.0.0	(R) DEDUÇÕES DO FUNDEB	1.111.00.001.001	-7.045.253,48		
<b>Total das Receitas (exceto Intra-Orçamentárias)</b>					<b>66.096.000,00</b>

7000.00.0.0	RECEITAS CORRENTES (INTRA)				3.227.000,00
7200.00.0.0	CONTRIBUIÇÕES (INTRA)			3.227.000,00	
7210.00.0.0	CONTRIBUIÇÕES SOCIAIS (INTRA)			3.227.000,00	
7218.00.0.0	CONTRIBUIÇÕES SOCIAIS ESPECIFICAS DE ESTAB		3.227.000,00		
7218.03.0.0	CPSSS PATRONAL - SERVIDOR CIVIL - ESPECIFIC		3.227.000,00		
7218.03.1.0	CPSSS PATRONAL - SERVIDOR CIVIL ATIVO (INTF		3.227.000,00		
7218.03.1.1	CPSSS PATRONAL - SERVIDOR CIVIL ATIVO - PRII	1.410.34.600.001	3.227.000,00		
<b>Total das Receitas (Intra-Orçamentárias)</b>					<b>3.227.000,00</b>

**TOTALIZAÇÃO DAS RECEITAS POR CATEGORIA ECONOMICA**

RECEITA CORRENTE	66.523.000,00
------------------	---------------

RECEITA DE CAPITAL	2.800.000,00
--------------------	--------------

<b>Total Geral das Receitas</b>	<b>69.323.000,00</b>
---------------------------------	----------------------

**NATUREZA DA DESPESA - CONSOLIDAÇÃO GERAL**

Código	Especificação	Elemento	Modalidade	Grupo	Categoria Econômica
30.00.00	DESPESAS CORRENTES				61.736.128,15
31.00.00	PESSOAL E ENCARGOS SOCIAIS			39.853.823,89	
31.90.00	APLICAÇÕES DIRETAS		37.041.470,43		
31.90.01	APOSENTADORIAS, RESERVA REMUNERADA E REFORMAS	5.005.000,00			
31.90.03	PENSÕES	415.000,00			
31.90.04	CONTRATAÇÃO POR TEMPO DETERMINADO	5.909.265,75			
31.90.05	OUTROS BENEFÍCIOS PREVIDENCIÁRIOS	320.000,00			
31.90.11	VENCIMENTOS E VANTAGENS FIXAS - PESSOAL CIVIL	23.458.623,41			
31.90.13	OBRIGAÇÕES PATRONAIS	968.596,72			
31.90.91	SENTENÇAS JUDICIAIS	905.000,00			
31.90.92	DESPESAS DE EXERCÍCIOS ANTERIORES	35.984,55			
31.90.94	INDENIZAÇÕES E RESTITUIÇÕES TRABALHISTAS	24.000,00			
31.91.00	APLICAÇÕES DIRETAS- INTRA-ORÇAMENTÁRIAS		2.812.353,46		
31.91.13	OBRIGAÇÕES PATRONAIS	2.812.353,46			
32.00.00	JUROS E ENCARGOS DA DÍVIDA			53.000,00	
32.90.00	APLICAÇÕES DIRETAS		53.000,00		
32.90.21	JUROS SOBRE A DÍVIDA POR CONTRATO	43.000,00			
32.90.22	OUTROS ENCARGOS SOBRE A DÍVIDA POR CONTRATO	10.000,00			
33.00.00	OUTRAS DESPESAS CORRENTES			21.829.304,26	
33.50.00	TRANSFERÊNCIAS A INSTITUIÇÕES PRIVADAS SEM FINS LUCRATIVOS		111.000,00		
33.50.41	CONTRIBUIÇÕES	37.000,00			
33.50.43	SUBVENÇÕES SOCIAIS	74.000,00			
33.71.00	TRANSFERÊNCIA A CONSÓRCIOS PÚBLICOS		50.000,00		
33.71.70	RATEIO PELA PARTICIPAÇÃO EM CONSÓRCIO PÚBLICO	50.000,00			
33.90.00	APLICAÇÕES DIRETAS		21.668.304,26		
33.90.04	CONTRATAÇÃO POR TEMPO DETERMINADO	20.000,00			
33.90.08	OUTROS BENEFÍCIOS ASSISTENCIAIS DO SERVIDOR E DO MILITAR	100.000,00			
33.90.14	DIÁRIAS - CIVIL	384.571,23			
33.90.18	AUXÍLIO FINANCEIRO A ESTUDANTES	2.000,00			
33.90.30	MATERIAL DE CONSUMO	5.921.192,17			
33.90.31	PREMIAÇÕES CULTURAIS, ARTÍSTICAS, CIENTÍFICAS, DESPORTIVAS E	84.043,15			
33.90.32	MATERIAL, BEM OU SERVIÇO PARA DISTRIBUIÇÃO GRATUITA	781.000,00			
33.90.33	PASSAGENS E DESPESAS COM LOCOMOÇÃO	132.694,19			
33.90.35	SERVIÇOS DE CONSULTORIA	113.532,00			
33.90.36	OUTROS SERVIÇOS DE TERCEIROS - PESSOA FÍSICA	1.584.389,62			
33.90.37	LOCAÇÃO DE MÃO-DE-OBRA	25.000,00			
33.90.39	OUTROS SERVIÇOS DE TERCEIROS - PESSOA JURÍDICA	11.748.676,11			
33.90.47	OBRIGAÇÕES TRIBUTÁRIAS E CONTRIBUTIVAS	404.000,00			
33.90.48	OUTROS AUXÍLIOS FINANCEIROS A PESSOA FÍSICA	118.000,00			
33.90.91	SENTENÇAS JUDICIAIS	20.000,00			
33.90.92	DESPESAS DE EXERCÍCIOS ANTERIORES	48.010,79			
33.90.93	INDENIZAÇÕES E RESTITUIÇÕES	181.195,00			
40.00.00	DESPESAS DE CAPITAL				6.534.871,85
44.00.00	INVESTIMENTOS			5.823.871,85	
44.90.00	APLICAÇÕES DIRETAS		5.823.871,85		
44.90.51	OBRAS E INSTALAÇÕES	3.650.047,98			
44.90.52	EQUIPAMENTOS E MATERIAL PERMANENTE	2.123.823,87			
44.90.61	AQUISIÇÃO DE IMÓVEIS	50.000,00			
46.00.00	AMORTIZAÇÃO DA DÍVIDA			711.000,00	
46.90.00	APLICAÇÕES DIRETAS		711.000,00		
46.90.71	PRINCIPAL DA DÍVIDA CONTRATUAL RESGATADA	711.000,00			
90.00.00	RESERVA DE CONTINGÊNCIA				1.052.000,00
99.00.00	RESERVA DE CONTINGÊNCIA			1.052.000,00	
99.99.00	A DEFINIR		1.052.000,00		
99.99.99	A CLASSIFICAR	1.052.000,00			



**NATUREZA DA DESPESA - CONSOLIDAÇÃO GERAL**

Código	Especificação	Elemento	Modalidade	Grupo	Categoria Econômica
			TOTAL		69.323.000,00

**PREFEITURA MUNICIPAL DE CONDADO**

PRAÇA 11 DE NOVEMBRO, 88 - CNPJ:10150068/0001-00

Orçamento Programa - Exercício de 2020

Anexo 02

Page 1

**NATUREZA DA DESPESA POR ORGÃO**

PODER		01 PODER LEGISLATIVO				
ORGÃO		01 Câmara Municipal				
Código	Especificação	F.R.-C.A.	Elemento	Modalidade	Grupo	Categoria Econômica
3.0.00.00	DESPESAS CORRENTES					2.920.000,00
3.1.00.00	PESSOAL E ENCARGOS SOCIAIS				2.199.000,00	
3.1.90.00	APLICAÇÕES DIRETAS			2.119.000,00		
3.1.90.01	APOSENTADORIAS, RESERVA REMUNERADA E REFORMAS	1.001.00.001.001	5.000,00			
3.1.90.03	PENSÕES	1.001.00.001.001	5.000,00			
3.1.90.11	VENCIMENTOS E VANTAGENS FIXAS - PESSOAL CIVIL	1.001.00.001.001	1.800.000,00			
3.1.90.13	OBRIGAÇÕES PATRONAIS	1.001.00.001.001	304.000,00			
3.1.90.91	SENTENÇAS JUDICIAIS	1.001.00.001.001	5.000,00			
3.1.91.00	APLICAÇÕES DIRETAS- INTRA-ORÇAMENTÁRIAS			80.000,00		
3.1.91.13	OBRIGAÇÕES PATRONAIS	1.001.00.001.001	80.000,00			
3.3.00.00	OUTRAS DESPESAS CORRENTES				721.000,00	
3.3.90.00	APLICAÇÕES DIRETAS			721.000,00		
3.3.90.14	DIÁRIAS - CIVIL	1.001.00.001.001	230.000,00			
3.3.90.30	MATERIAL DE CONSUMO	1.001.00.001.001	60.000,00			
3.3.90.33	PASSAGENS E DESPESAS COM LOCOMOÇÃO	1.001.00.001.001	30.000,00			
3.3.90.35	SERVIÇOS DE CONSULTORIA	1.001.00.001.001	80.000,00			
3.3.90.36	OUTROS SERVIÇOS DE TERCEIROS - PESSOA FÍSICA	1.001.00.001.001	90.000,00			
3.3.90.39	OUTROS SERVIÇOS DE TERCEIROS - PESSOA JURÍDICA	1.001.00.001.001	170.000,00			
3.3.90.92	DESPESAS DE EXERCÍCIOS ANTERIORES	1.001.00.001.001	5.000,00			
3.3.90.93	INDENIZAÇÕES E RESTITUIÇÕES	1.001.00.001.001	56.000,00			
4.0.00.00	DESPESAS DE CAPITAL					80.000,00
4.4.00.00	INVESTIMENTOS				80.000,00	
4.4.90.00	APLICAÇÕES DIRETAS			80.000,00		
4.4.90.51	OBRAS E INSTALAÇÕES	1.001.00.001.001	40.000,00			
4.4.90.52	EQUIPAMENTOS E MATERIAL PERMANENTE	1.001.00.001.001	40.000,00			
<b>T O T A L</b>						<b>3.000.000,00</b>

**PREFEITURA MUNICIPAL DE CONDADO**

PRAÇA 11 DE NOVEMBRO, 88 - CNPJ:10150068/0001-00

Orçamento Programa - Exercício de 2020

Anexo 02

Page 2

**NATUREZA DA DESPESA POR ORGÃO**

PODER	02 PODER EXECUTIVO					
ORGÃO	01 Gabinete do Prefeito					
Código	Especificação	F.R.-C.A.	Elemento	Modalidade	Grupo	Categoria Econômica
3.0.00.00	DESPESAS CORRENTES					962.000,00
3.1.00.00	PESSOAL E ENCARGOS SOCIAIS				385.000,00	
3.1.90.00	APLICAÇÕES DIRETAS			370.000,00		
3.1.90.11	VENCIMENTOS E VANTAGENS FIXAS - PESSOAL CIVIL	1.001.00.001.001	290.000,00			
3.1.90.13	OBRIGAÇÕES PATRONAIS	1.001.00.001.001	70.000,00			
3.1.90.92	DESPESAS DE EXERCÍCIOS ANTERIORES	1.001.00.001.001	10.000,00			
3.1.91.00	APLICAÇÕES DIRETAS- INTRA-ORÇAMENTÁRIAS			15.000,00		
3.1.91.13	OBRIGAÇÕES PATRONAIS	1.001.00.001.001	15.000,00			
3.3.00.00	OUTRAS DESPESAS CORRENTES				577.000,00	
3.3.90.00	APLICAÇÕES DIRETAS			577.000,00		
3.3.90.14	DIÁRIAS - CIVIL	1.001.00.001.001	10.000,00			
3.3.90.30	MATERIAL DE CONSUMO	1.001.00.001.001	150.000,00			
3.3.90.33	PASSAGENS E DESPESAS COM LOCOMOÇÃO	1.001.00.001.001	30.000,00			
3.3.90.36	OUTROS SERVIÇOS DE TERCEIROS - PESSOA FÍSICA	1.001.00.001.001	67.000,00			
3.3.90.39	OUTROS SERVIÇOS DE TERCEIROS - PESSOA JURÍDICA	1.001.00.001.001	300.000,00			
3.3.90.92	DESPESAS DE EXERCÍCIOS ANTERIORES	1.001.00.001.001	20.000,00			
4.0.00.00	DESPESAS DE CAPITAL					15.000,00
4.4.00.00	INVESTIMENTOS				15.000,00	
4.4.90.00	APLICAÇÕES DIRETAS			15.000,00		
4.4.90.52	EQUIPAMENTOS E MATERIAL PERMANENTE	1.001.00.001.001	15.000,00			
<b>T O T A L</b>						<b>977.000,00</b>



## NATUREZA DA DESPESA POR ORGÃO

PODER	02 PODER EXECUTIVO					
ORGÃO	02 Secretaria Mun. de Ações de Governo e Gestão Política Inst.					
Código	Especificação	F.R.-C.A.	Elemento	Modalidade	Grupo	Categoria Econômica
3.0.00.00	DESPESAS CORRENTES					1.016.000,00
3.1.00.00	PESSOAL E ENCARGOS SOCIAIS				532.000,00	
3.1.90.00	APLICAÇÕES DIRETAS			520.000,00		
3.1.90.04	CONTRATAÇÃO POR TEMPO DETERMINADO	1.001.00.001.001	50.000,00			
3.1.90.11	VENCIMENTOS E VANTAGENS FIXAS - PESSOAL CIVIL	1.001.00.001.001	400.000,00			
3.1.90.13	OBRIGAÇÕES PATRONAIS	1.001.00.001.001	70.000,00			
3.1.91.00	APLICAÇÕES DIRETAS- INTRA-ORÇAMENTÁRIAS			12.000,00		
3.1.91.13	OBRIGAÇÕES PATRONAIS	1.001.00.001.001	12.000,00			
3.3.00.00	OUTRAS DESPESAS CORRENTES				484.000,00	
3.3.50.00	TRANSFERÊNCIAS A INSTITUIÇÕES PRIVADAS SEM FINS LUCRATIVAS			2.000,00		
3.3.50.43	SUBVENÇÕES SOCIAIS	1.001.00.001.001	2.000,00			
3.3.71.00	TRANSFERÊNCIA A CONSÓRCIOS PÚBLICOS			50.000,00		
3.3.71.70	RATEIO PELA PARTICIPAÇÃO EM CONSÓRCIO PÚBLICO	1.001.00.001.001	50.000,00			
3.3.90.00	APLICAÇÕES DIRETAS			432.000,00		
3.3.90.14	DIÁRIAS - CIVIL	1.001.00.001.001	20.000,00			
3.3.90.30	MATERIAL DE CONSUMO	1.001.00.001.001	56.000,00			
3.3.90.33	PASSAGENS E DESPESAS COM LOCOMOÇÃO	1.001.00.001.001	10.000,00			
3.3.90.36	OUTROS SERVIÇOS DE TERCEIROS - PESSOA FÍSICA	1.001.00.001.001	36.000,00			
3.3.90.39	OUTROS SERVIÇOS DE TERCEIROS - PESSOA JURÍDICA	1.001.00.001.001	310.000,00			
4.0.00.00	DESPESAS DE CAPITAL					15.000,00
4.4.00.00	INVESTIMENTOS				15.000,00	
4.4.90.00	APLICAÇÕES DIRETAS			15.000,00		
4.4.90.52	EQUIPAMENTOS E MATERIAL PERMANENTE	1.001.00.001.001	15.000,00			
<b>T O T A L</b>						<b>1.031.000,00</b>





NATUREZA DA DESPESA POR ORGÃO

Código	Especificação	F.R.-C.A.	Elemento	Modalidade	Grupo	Categoria Econômica
9.9.99.99	A CLASSIFICAR	1.001.00.001.001	665.000,00			
<b>T O T A L</b>						<b>4.923.355,46</b>





NATUREZA DA DESPESA POR ORGÃO

Código	Especificação	F.R.-C.A.	Elemento	Modalidade	Grupo	Categoria Econômica
PODER	02 PODER EXECUTIVO					
ORGÃO	04 Secretaria Municipal de Administração e Planejamento					
3.0.00.00	DESPESAS CORRENTES					521.000,00
3.1.00.00	PESSOAL E ENCARGOS SOCIAIS				369.000,00	
3.1.90.00	APLICAÇÕES DIRETAS			360.000,00		
3.1.90.11	VENCIMENTOS E VANTAGENS FIXAS - PESSOAL CIVIL	1.001.00.001.001	310.000,00			
3.1.90.13	OBRIGAÇÕES PATRONAIS	1.001.00.001.001	50.000,00			
3.1.91.00	APLICAÇÕES DIRETAS- INTRA-ORÇAMENTÁRIAS			9.000,00		
3.1.91.13	OBRIGAÇÕES PATRONAIS	1.001.00.001.001	9.000,00			
3.3.00.00	OUTRAS DESPESAS CORRENTES				152.000,00	
3.3.90.00	APLICAÇÕES DIRETAS			152.000,00		
3.3.90.30	MATERIAL DE CONSUMO	1.001.00.001.001	30.000,00			
3.3.90.33	PASSAGENS E DESPESAS COM LOCOMOÇÃO	1.001.00.001.001	5.000,00			
3.3.90.36	OUTROS SERVIÇOS DE TERCEIROS - PESSOA FÍSICA	1.001.00.001.001	15.000,00			
3.3.90.39	OUTROS SERVIÇOS DE TERCEIROS - PESSOA JURÍDICA	1.001.00.001.001	100.000,00			
3.3.90.92	DESPESAS DE EXERCÍCIOS ANTERIORES	1.001.00.001.001	2.000,00			
4.0.00.00	DESPESAS DE CAPITAL					20.000,00
4.4.00.00	INVESTIMENTOS				20.000,00	
4.4.90.00	APLICAÇÕES DIRETAS			20.000,00		
4.4.90.52	EQUIPAMENTOS E MATERIAL PERMANENTE	1.001.00.001.001	20.000,00			
<b>T O T A L</b>						<b>541.000,00</b>



NATUREZA DA DESPESA POR ORGÃO

Código	Especificação	F.R.-C.A.	Elemento	Modalidade	Grupo	Categoria Econômica
PODER	02 PODER EXECUTIVO					
ORGÃO	05 Secretaria Municipal de Educação					
3.0.00.00	DESPESAS CORRENTES					3.000,00
3.1.00.00	PESSOAL E ENCARGOS SOCIAIS				3.000,00	
3.1.90.00	APLICAÇÕES DIRETAS			3.000,00		
3.1.90.04	CONTRATAÇÃO POR TEMPO DETERMINADO	1.001.00.001.001	1.000,00			
3.1.90.11	VENCIMENTOS E VANTAGENS FIXAS - PESSOAL CIVIL	1.001.00.001.001	1.000,00			
3.1.90.92	DESPESAS DE EXERCÍCIOS ANTERIORES	1.001.00.001.001	1.000,00			
<b>T O T A L</b>						<b>3.000,00</b>



NATUREZA DA DESPESA POR ORGÃO

PODER	02 PODER EXECUTIVO					
ORGÃO	06 Sec. Municipal de Desenvolvimento Sustentável					
Código	Especificação	F.R.-C.A.	Elemento	Modalidade	Grupo	Categoria Econômica
3.0.00.00	DESPESAS CORRENTES					1.771.657,48
3.1.00.00	PESSOAL E ENCARGOS SOCIAIS				784.000,00	
3.1.90.00	APLICAÇÕES DIRETAS			751.000,00		
3.1.90.04	CONTRATAÇÃO POR TEMPO DETERMINADO	1.001.00.001.001	180.000,00			
3.1.90.11	VENCIMENTOS E VANTAGENS FIXAS - PESSOAL CIVIL	1.001.00.001.001	500.000,00			
3.1.90.13	OBRIGAÇÕES PATRONAIS	1.001.00.001.001	70.000,00			
3.1.90.92	DESPESAS DE EXERCÍCIOS ANTERIORES	1.001.00.001.001	1.000,00			
3.1.91.00	APLICAÇÕES DIRETAS- INTRA-ORÇAMENTÁRIAS			33.000,00		
3.1.91.13	OBRIGAÇÕES PATRONAIS	1.001.00.001.001	33.000,00			
3.3.00.00	OUTRAS DESPESAS CORRENTES				987.657,48	
3.3.50.00	TRANSFERÊNCIAS A INSTITUIÇÕES PRIVADAS SEM FINS LUCRATIVAS			2.000,00		
3.3.50.41	CONTRIBUIÇÕES	1.001.00.001.001	2.000,00			
3.3.90.00	APLICAÇÕES DIRETAS			985.657,48		
3.3.90.14	DIÁRIAS - CIVIL	1.001.00.001.001	5.000,00			
3.3.90.30	MATERIAL DE CONSUMO	1.001.00.001.001	221.000,00			
3.3.90.30	MATERIAL DE CONSUMO	1.520.80.110.002	83.976,38			
3.3.90.31	PREMIAÇÕES CULTURAIS, ARTÍSTICAS, CIENTÍFICAS, DESPESAS	1.001.00.001.001	21.000,00			
3.3.90.31	PREMIAÇÕES CULTURAIS, ARTÍSTICAS, CIENTÍFICAS, DESPESAS	1.520.80.110.002	3.000,00			
3.3.90.32	MATERIAL, BEM OU SERVIÇO PARA DISTRIBUIÇÃO GRATUITA	1.001.00.001.001	27.000,00			
3.3.90.33	PASSAGENS E DESPESAS COM LOCOMOÇÃO	1.001.00.001.001	3.000,00			
3.3.90.33	PASSAGENS E DESPESAS COM LOCOMOÇÃO	1.520.80.110.002	21.500,00			
3.3.90.36	OUTROS SERVIÇOS DE TERCEIROS - PESSOA FÍSICA	1.001.00.001.001	91.000,00			
3.3.90.36	OUTROS SERVIÇOS DE TERCEIROS - PESSOA FÍSICA	1.520.80.110.002	7.569,70			
3.3.90.39	OUTROS SERVIÇOS DE TERCEIROS - PESSOA JURÍDICA	1.001.00.001.001	288.000,00			
3.3.90.39	OUTROS SERVIÇOS DE TERCEIROS - PESSOA JURÍDICA	1.520.80.110.002	212.611,40			
3.3.90.92	DESPESAS DE EXERCÍCIOS ANTERIORES	1.001.00.001.001	1.000,00			
4.0.00.00	DESPESAS DE CAPITAL					65.000,00
4.4.00.00	INVESTIMENTOS				65.000,00	
4.4.90.00	APLICAÇÕES DIRETAS			65.000,00		
4.4.90.52	EQUIPAMENTOS E MATERIAL PERMANENTE	1.001.00.001.001	65.000,00			
<b>T O T A L</b>						<b>1.836.657,48</b>



NATUREZA DA DESPESA POR ORGÃO

Código	Especificação	F.R.-C.A.	Elemento	Modalidade	Grupo	Categoria Econômica
PODER	02 PODER EXECUTIVO					
ORGÃO	07 Secretaria Municipal de Saúde					
3.0.00.00	DESPESAS CORRENTES					7.000,00
3.1.00.00	PESSOAL E ENCARGOS SOCIAIS				7.000,00	
3.1.90.00	APLICAÇÕES DIRETAS			7.000,00		
3.1.90.04	CONTRATAÇÃO POR TEMPO DETERMINADO	1.001.00.001.001	2.000,00			
3.1.90.11	VENCIMENTOS E VANTAGENS FIXAS - PESSOAL CIVIL	1.001.00.001.001	4.000,00			
3.1.90.92	DESPESAS DE EXERCÍCIOS ANTERIORES	1.001.00.001.001	1.000,00			
<b>T O T A L</b>						<b>7.000,00</b>



NATUREZA DA DESPESA POR ORGÃO

Código	Especificação	F.R.-C.A.	Elemento	Modalidade	Grupo	Categoria Econômica
PODER	02 PODER EXECUTIVO					
ORGÃO	08 Secretaria Municipal de Desenvolvimento Social					
3.0.00.00	DESPESAS CORRENTES					65.000,00
3.1.00.00	PESSOAL E ENCARGOS SOCIAIS				65.000,00	
3.1.90.00	APLICAÇÕES DIRETAS			65.000,00		
3.1.90.03	PENSÕES	1.001.00.001.001	60.000,00			
3.1.90.04	CONTRATAÇÃO POR TEMPO DETERMINADO	1.001.00.001.001	2.000,00			
3.1.90.11	VENCIMENTOS E VANTAGENS FIXAS - PESSOAL CIVIL	1.001.00.001.001	2.000,00			
3.1.90.13	OBRIGAÇÕES PATRONAIS	1.001.00.001.001	1.000,00			
<b>T O T A L</b>						<b>65.000,00</b>



## NATUREZA DA DESPESA POR ORGÃO

PODER	02 PODER EXECUTIVO					
ORGÃO	09 Secretaria Municipal de Planej.Urbano, Obras e Serv.Públicos					
Código	Especificação	F.R.-C.A.	Elemento	Modalidade	Grupo	Categoria Econômica
3.0.00.00	DESPESAS CORRENTES					7.994.000,00
3.1.00.00	PESSOAL E ENCARGOS SOCIAIS				2.074.000,00	
3.1.90.00	APLICAÇÕES DIRETAS			1.885.000,00		
3.1.90.04	CONTRATAÇÃO POR TEMPO DETERMINADO	1.001.00.001.001	403.000,00			
3.1.90.11	VENCIMENTOS E VANTAGENS FIXAS - PESSOAL CIVIL	1.001.00.001.001	1.400.000,00			
3.1.90.13	OBRIGAÇÕES PATRONAIS	1.001.00.001.001	80.000,00			
3.1.90.92	DESPESAS DE EXERCÍCIOS ANTERIORES	1.001.00.001.001	2.000,00			
3.1.91.00	APLICAÇÕES DIRETAS- INTRA-ORÇAMENTÁRIAS			189.000,00		
3.1.91.13	OBRIGAÇÕES PATRONAIS	1.001.00.001.001	189.000,00			
3.3.00.00	OUTRAS DESPESAS CORRENTES				5.920.000,00	
3.3.90.00	APLICAÇÕES DIRETAS			5.920.000,00		
3.3.90.14	DIÁRIAS - CIVIL	1.001.00.001.001	5.000,00			
3.3.90.30	MATERIAL DE CONSUMO	1.001.00.001.001	410.000,00			
3.3.90.30	MATERIAL DE CONSUMO	1.620.92.110.006	250.000,00			
3.3.90.33	PASSAGENS E DESPESAS COM LOCOMOÇÃO	1.001.00.001.001	5.000,00			
3.3.90.36	OUTROS SERVIÇOS DE TERCEIROS - PESSOA FÍSICA	1.001.00.001.001	150.000,00			
3.3.90.37	LOCAÇÃO DE MÃO-DE-OBRA	1.001.00.001.001	25.000,00			
3.3.90.39	OUTROS SERVIÇOS DE TERCEIROS - PESSOA JURÍDICA	1.001.00.001.001	4.675.000,00			
3.3.90.39	OUTROS SERVIÇOS DE TERCEIROS - PESSOA JURÍDICA	1.620.92.110.006	400.000,00			
4.0.00.00	DESPESAS DE CAPITAL					1.309.952,50
4.4.00.00	INVESTIMENTOS				1.309.952,50	
4.4.90.00	APLICAÇÕES DIRETAS			1.309.952,50		
4.4.90.51	OBRAS E INSTALAÇÕES	1.001.00.001.001	533.491,49			
4.4.90.51	OBRAS E INSTALAÇÕES	1.02.66.110.007	150.000,00			
4.4.90.51	OBRAS E INSTALAÇÕES	1.610.91.110.005	65.000,00			
4.4.90.51	OBRAS E INSTALAÇÕES	1.620.92.110.006	50.000,00			
4.4.90.51	OBRAS E INSTALAÇÕES	1.940.21.110.001	392.000,00			
4.4.90.52	EQUIPAMENTOS E MATERIAL PERMANENTE	1.001.00.001.001	69.461,01			
4.4.90.61	AQUISIÇÃO DE IMÓVEIS	1.001.00.001.001	50.000,00			
<b>T O T A L</b>						<b>9.303.952,50</b>

**PREFEITURA MUNICIPAL DE CONDADO**

PRAÇA 11 DE NOVEMBRO, 88 - CNPJ:10150068/0001-00

Orçamento Programa - Exercício de 2020

Anexo 02

Page 12

**NATUREZA DA DESPESA POR ORGÃO**

PODER ORGÃO	03 FUNDOS 01 FUNDO MUNICIPAL DE SAÚDE DO CONDADO					
Código	Especificação	F.R.-C.A.	Elemento	Modalidade	Grupo	Categoria Econômica
3.0.00.00	DESPESAS CORRENTES					11.702.368,65
3.1.00.00	PESSOAL E ENCARGOS SOCIAIS				6.651.221,09	
3.1.90.00	APLICAÇÕES DIRETAS			6.224.221,09		
3.1.90.04	CONTRATAÇÃO POR TEMPO DETERMINADO	0.214.08.300.008	1.000,00			
3.1.90.04	CONTRATAÇÃO POR TEMPO DETERMINADO	1.001.00.001.001	100.000,00			
3.1.90.04	CONTRATAÇÃO POR TEMPO DETERMINADO	1.211.00.001.001	1.664.000,00			
3.1.90.04	CONTRATAÇÃO POR TEMPO DETERMINADO	1.214.02.300.001	126.000,00			
3.1.90.04	CONTRATAÇÃO POR TEMPO DETERMINADO	1.214.02.300.002	370.000,00			
3.1.90.04	CONTRATAÇÃO POR TEMPO DETERMINADO	1.214.02.300.005	105.000,00			
3.1.90.04	CONTRATAÇÃO POR TEMPO DETERMINADO	1.214.02.300.006	268.000,00			
3.1.90.04	CONTRATAÇÃO POR TEMPO DETERMINADO	1.214.02.300.007	179.000,00			
3.1.90.04	CONTRATAÇÃO POR TEMPO DETERMINADO	1.214.08.300.008	1.000,00			
3.1.90.04	CONTRATAÇÃO POR TEMPO DETERMINADO	1.214.08.300.009	9.000,00			
3.1.90.04	CONTRATAÇÃO POR TEMPO DETERMINADO	1.214.13.300.013	10.000,00			
3.1.90.11	VENCIMENTOS E VANTAGENS FIXAS - PESSOAL CIVIL	1.001.00.001.001	100.000,00			
3.1.90.11	VENCIMENTOS E VANTAGENS FIXAS - PESSOAL CIVIL	1.211.00.001.001	1.171.221,09			
3.1.90.11	VENCIMENTOS E VANTAGENS FIXAS - PESSOAL CIVIL	1.214.02.300.001	18.000,00			
3.1.90.11	VENCIMENTOS E VANTAGENS FIXAS - PESSOAL CIVIL	1.214.02.300.004	580.000,00			
3.1.90.11	VENCIMENTOS E VANTAGENS FIXAS - PESSOAL CIVIL	1.214.02.300.005	200.000,00			
3.1.90.11	VENCIMENTOS E VANTAGENS FIXAS - PESSOAL CIVIL	1.214.02.300.006	49.000,00			
3.1.90.11	VENCIMENTOS E VANTAGENS FIXAS - PESSOAL CIVIL	1.214.08.300.008	812.000,00			
3.1.90.11	VENCIMENTOS E VANTAGENS FIXAS - PESSOAL CIVIL	1.214.08.300.009	139.000,00			
3.1.90.11	VENCIMENTOS E VANTAGENS FIXAS - PESSOAL CIVIL	1.214.08.300.010	60.000,00			
3.1.90.11	VENCIMENTOS E VANTAGENS FIXAS - PESSOAL CIVIL	1.214.13.300.014	210.000,00			
3.1.90.13	OBRIGAÇÕES PATRONAIS	1.211.00.001.001	50.000,00			
3.1.90.92	DESPESAS DE EXERCÍCIOS ANTERIORES	1.211.00.001.001	2.000,00			
3.1.91.00	APLICAÇÕES DIRETAS- INTRA-ORÇAMENTÁRIAS			427.000,00		
3.1.91.13	OBRIGAÇÕES PATRONAIS	1.001.00.001.001	100.000,00			
3.1.91.13	OBRIGAÇÕES PATRONAIS	1.211.00.001.001	324.000,00			
3.1.91.13	OBRIGAÇÕES PATRONAIS	1.214.02.300.001	1.000,00			
3.1.91.13	OBRIGAÇÕES PATRONAIS	1.214.02.300.004	1.000,00			
3.1.91.13	OBRIGAÇÕES PATRONAIS	1.214.02.300.005	1.000,00			
3.3.00.00	OUTRAS DESPESAS CORRENTES				5.051.147,56	
3.3.90.00	APLICAÇÕES DIRETAS			5.051.147,56		
3.3.90.14	DIÁRIAS - CIVIL	1.211.00.001.001	27.000,00			
3.3.90.30	MATERIAL DE CONSUMO	1.001.00.001.001	100.000,00			
3.3.90.30	MATERIAL DE CONSUMO	1.211.00.001.001	1.359.000,00			
3.3.90.30	MATERIAL DE CONSUMO	1.214.02.300.001	344.000,00			
3.3.90.30	MATERIAL DE CONSUMO	1.214.02.300.002	2.000,00			

**PREFEITURA MUNICIPAL DE CONDADO**

PRAÇA 11 DE NOVEMBRO, 88 - CNPJ:10150068/0001-00

Orçamento Programa - Exercício de 2020

Anexo 02

Page 13

**NATUREZA DA DESPESA POR ORGÃO**

PODER ORGÃO	03 FUNDOS 01 FUNDO MUNICIPAL DE SAÚDE DO CONDADO					
Código	Especificação	F.R.-C.A.	Elemento	Modalidade	Grupo	Categoria Econômica
3.3.90.30	MATERIAL DE CONSUMO	1.214.02.300.004	10.000,00			
3.3.90.30	MATERIAL DE CONSUMO	1.214.02.300.005	105.000,00			
3.3.90.30	MATERIAL DE CONSUMO	1.214.02.300.006	217.000,00			
3.3.90.30	MATERIAL DE CONSUMO	1.214.02.300.007	50.000,00			
3.3.90.30	MATERIAL DE CONSUMO	1.214.08.300.008	22.000,00			
3.3.90.30	MATERIAL DE CONSUMO	1.214.08.300.009	21.000,00			
3.3.90.30	MATERIAL DE CONSUMO	1.214.08.300.010	60.000,00			
3.3.90.30	MATERIAL DE CONSUMO	1.214.11.300.012	158.000,00			
3.3.90.30	MATERIAL DE CONSUMO	1.214.13.300.013	20.000,00			
3.3.90.30	MATERIAL DE CONSUMO	1.214.13.300.014	10.000,00			
3.3.90.30	MATERIAL DE CONSUMO	1.290.15.300.097	17.000,00			
3.3.90.32	MATERIAL, BEM OU SERVIÇO PARA DISTRIBUIÇÃO GRATUIT	1.211.00.001.001	50.000,00			
3.3.90.33	PASSAGENS E DESPESAS COM LOCOMOÇÃO	1.211.00.001.001	5.000,00			
3.3.90.36	OUTROS SERVIÇOS DE TERCEIROS - PESSOA FÍSICA	1.211.00.001.001	156.000,00			
3.3.90.36	OUTROS SERVIÇOS DE TERCEIROS - PESSOA FÍSICA	1.214.02.300.001	44.000,00			
3.3.90.36	OUTROS SERVIÇOS DE TERCEIROS - PESSOA FÍSICA	1.214.02.300.002	2.000,00			
3.3.90.36	OUTROS SERVIÇOS DE TERCEIROS - PESSOA FÍSICA	1.214.02.300.004	10.000,00			
3.3.90.36	OUTROS SERVIÇOS DE TERCEIROS - PESSOA FÍSICA	1.214.02.300.005	104.000,00			
3.3.90.36	OUTROS SERVIÇOS DE TERCEIROS - PESSOA FÍSICA	1.214.02.300.006	101.000,00			
3.3.90.36	OUTROS SERVIÇOS DE TERCEIROS - PESSOA FÍSICA	1.214.02.300.007	7.000,00			
3.3.90.36	OUTROS SERVIÇOS DE TERCEIROS - PESSOA FÍSICA	1.214.08.300.008	3.000,00			
3.3.90.36	OUTROS SERVIÇOS DE TERCEIROS - PESSOA FÍSICA	1.214.08.300.009	2.000,00			
3.3.90.36	OUTROS SERVIÇOS DE TERCEIROS - PESSOA FÍSICA	1.214.08.300.010	60.000,00			
3.3.90.36	OUTROS SERVIÇOS DE TERCEIROS - PESSOA FÍSICA	1.214.11.300.012	1.000,00			
3.3.90.36	OUTROS SERVIÇOS DE TERCEIROS - PESSOA FÍSICA	1.214.13.300.013	15.000,00			
3.3.90.36	OUTROS SERVIÇOS DE TERCEIROS - PESSOA FÍSICA	1.214.13.300.014	6.000,00			
3.3.90.39	OUTROS SERVIÇOS DE TERCEIROS - PESSOA JURÍDICA	0.214.08.300.008	1.000,00			
3.3.90.39	OUTROS SERVIÇOS DE TERCEIROS - PESSOA JURÍDICA	1.001.00.001.001	100.000,00			
3.3.90.39	OUTROS SERVIÇOS DE TERCEIROS - PESSOA JURÍDICA	1.211.00.001.001	670.147,56			
3.3.90.39	OUTROS SERVIÇOS DE TERCEIROS - PESSOA JURÍDICA	1.214.02.300.001	268.000,00			
3.3.90.39	OUTROS SERVIÇOS DE TERCEIROS - PESSOA JURÍDICA	1.214.02.300.002	43.000,00			
3.3.90.39	OUTROS SERVIÇOS DE TERCEIROS - PESSOA JURÍDICA	1.214.02.300.004	10.000,00			
3.3.90.39	OUTROS SERVIÇOS DE TERCEIROS - PESSOA JURÍDICA	1.214.02.300.005	485.000,00			
3.3.90.39	OUTROS SERVIÇOS DE TERCEIROS - PESSOA JURÍDICA	1.214.02.300.006	141.000,00			
3.3.90.39	OUTROS SERVIÇOS DE TERCEIROS - PESSOA JURÍDICA	1.214.02.300.007	28.000,00			
3.3.90.39	OUTROS SERVIÇOS DE TERCEIROS - PESSOA JURÍDICA	1.214.08.300.008	2.000,00			
3.3.90.39	OUTROS SERVIÇOS DE TERCEIROS - PESSOA JURÍDICA	1.214.08.300.009	2.000,00			
3.3.90.39	OUTROS SERVIÇOS DE TERCEIROS - PESSOA JURÍDICA	1.214.08.300.010	70.000,00			





NATUREZA DA DESPESA POR ORGÃO

PODER		03 FUNDOS				
ORGÃO		01 FUNDO MUNICIPAL DE SAÚDE DO CONDADO				
Código	Especificação	F.R.-C.A.	Elemento	Modalidade	Grupo	Categoria Econômica
3.3.90.39	OUTROS SERVIÇOS DE TERCEIROS - PESSOA JURÍDICA	1.214.11.300.012	1.000,00			
3.3.90.39	OUTROS SERVIÇOS DE TERCEIROS - PESSOA JURÍDICA	1.214.13.300.013	15.000,00			
3.3.90.39	OUTROS SERVIÇOS DE TERCEIROS - PESSOA JURÍDICA	1.214.13.300.014	7.000,00			
3.3.90.47	OBRIGAÇÕES TRIBUTÁRIAS E CONTRIBUTIVAS	1.211.00.001.001	1.000,00			
3.3.90.48	OUTROS AUXÍLIOS FINANCEIROS A PESSOA FÍSICA	1.211.00.001.001	118.000,00			
3.3.90.92	DESPESAS DE EXERCÍCIOS ANTERIORES	1.211.00.001.001	1.000,00			
4.0.00.00	DESPESAS DE CAPITAL					1.402.000,00
4.4.00.00	INVESTIMENTOS				1.402.000,00	
4.4.90.00	APLICAÇÕES DIRETAS			1.402.000,00		
4.4.90.51	OBRAS E INSTALAÇÕES	1.211.00.001.001	4.000,00			
4.4.90.51	OBRAS E INSTALAÇÕES	1.215.02.300.001	150.000,00			
4.4.90.51	OBRAS E INSTALAÇÕES	1.215.08.300.008	157.000,00			
4.4.90.51	OBRAS E INSTALAÇÕES	1.220.21.300.098	308.000,00			
4.4.90.52	EQUIPAMENTOS E MATERIAL PERMANENTE	1.211.00.001.001	343.000,00			
4.4.90.52	EQUIPAMENTOS E MATERIAL PERMANENTE	1.214.13.300.014	5.000,00			
4.4.90.52	EQUIPAMENTOS E MATERIAL PERMANENTE	1.215.02.300.001	350.000,00			
4.4.90.52	EQUIPAMENTOS E MATERIAL PERMANENTE	1.215.08.300.008	85.000,00			
<b>TOTAL</b>						<b>13.104.368,65</b>

**PREFEITURA MUNICIPAL DE CONDADO**

PRAÇA 11 DE NOVEMBRO, 88 - CNPJ:10150068/0001-00

Orçamento Programa - Exercício de 2020

Anexo 02

Page 15

**NATUREZA DA DESPESA POR ORGÃO**

PODER	03 FUNDOS					
ORGÃO	02 FUNDO MUNICIPAL DE ASSISTENCIA SOCIAL DO CONDADO					
Código	Especificação	F.R.-C.A.	Elemento	Modalidade	Grupo	Categoria Econômica
3.0.00.00	DESPESAS CORRENTES					3.063.000,00
3.1.00.00	PESSOAL E ENCARGOS SOCIAIS				1.202.000,00	
3.1.90.00	APLICAÇÕES DIRETAS			1.162.000,00		
3.1.90.04	CONTRATAÇÃO POR TEMPO DETERMINADO	1.001.00.001.001	67.000,00			
3.1.90.04	CONTRATAÇÃO POR TEMPO DETERMINADO	1.311.16.500.003	80.000,00			
3.1.90.04	CONTRATAÇÃO POR TEMPO DETERMINADO	1.311.17.500.004	42.000,00			
3.1.90.04	CONTRATAÇÃO POR TEMPO DETERMINADO	1.311.18.500.001	104.000,00			
3.1.90.04	CONTRATAÇÃO POR TEMPO DETERMINADO	1.311.19.500.006	42.000,00			
3.1.90.04	CONTRATAÇÃO POR TEMPO DETERMINADO	1.311.39.500.013	96.000,00			
3.1.90.11	VENCIMENTOS E VANTAGENS FIXAS - PESSOAL CIVIL	1.001.00.001.001	640.000,00			
3.1.90.13	OBRIGAÇÕES PATRONAIS	1.001.00.001.001	90.000,00			
3.1.90.94	INDENIZAÇÕES E RESTITUIÇÕES TRABALHISTAS	1.001.00.001.001	1.000,00			
3.1.91.00	APLICAÇÕES DIRETAS- INTRA-ORÇAMENTÁRIAS			40.000,00		
3.1.91.13	OBRIGAÇÕES PATRONAIS	1.001.00.001.001	40.000,00			
3.3.00.00	OUTRAS DESPESAS CORRENTES				1.861.000,00	
3.3.50.00	TRANSFERÊNCIAS A INSTITUIÇÕES PRIVADAS SEM FINS LUCRATIVAS			48.000,00		
3.3.50.43	SUBVENÇÕES SOCIAIS	1.001.00.001.001	48.000,00			
3.3.90.00	APLICAÇÕES DIRETAS			1.813.000,00		
3.3.90.04	CONTRATAÇÃO POR TEMPO DETERMINADO	1.311.39.500.013	19.000,00			
3.3.90.14	DIÁRIAS - CIVIL	1.001.00.001.001	31.000,00			
3.3.90.14	DIÁRIAS - CIVIL	1.311.19.500.006	6.000,00			
3.3.90.30	MATERIAL DE CONSUMO	1.001.00.001.001	243.000,00			
3.3.90.30	MATERIAL DE CONSUMO	1.311.16.500.003	14.000,00			
3.3.90.30	MATERIAL DE CONSUMO	1.311.17.500.004	20.000,00			
3.3.90.30	MATERIAL DE CONSUMO	1.311.18.500.001	70.000,00			
3.3.90.30	MATERIAL DE CONSUMO	1.311.19.500.006	30.000,00			
3.3.90.30	MATERIAL DE CONSUMO	1.311.20.500.007	5.000,00			
3.3.90.30	MATERIAL DE CONSUMO	1.311.39.500.013	30.000,00			
3.3.90.30	MATERIAL DE CONSUMO	1.390.36.500.002	1.000,00			
3.3.90.32	MATERIAL, BEM OU SERVIÇO PARA DISTRIBUIÇÃO GRATUITA	1.001.00.001.001	443.000,00			
3.3.90.32	MATERIAL, BEM OU SERVIÇO PARA DISTRIBUIÇÃO GRATUITA	1.390.35.500.011	15.000,00			
3.3.90.33	PASSAGENS E DESPESAS COM LOCOMOÇÃO	1.001.00.001.001	2.000,00			
3.3.90.36	OUTROS SERVIÇOS DE TERCEIROS - PESSOA FÍSICA	1.001.00.001.001	150.000,00			
3.3.90.36	OUTROS SERVIÇOS DE TERCEIROS - PESSOA FÍSICA	1.311.16.500.003	7.000,00			
3.3.90.36	OUTROS SERVIÇOS DE TERCEIROS - PESSOA FÍSICA	1.311.17.500.004	20.000,00			
3.3.90.36	OUTROS SERVIÇOS DE TERCEIROS - PESSOA FÍSICA	1.311.18.500.001	11.000,00			
3.3.90.36	OUTROS SERVIÇOS DE TERCEIROS - PESSOA FÍSICA	1.311.19.500.006	10.000,00			
3.3.90.36	OUTROS SERVIÇOS DE TERCEIROS - PESSOA FÍSICA	1.311.20.500.007	5.000,00			
3.3.90.36	OUTROS SERVIÇOS DE TERCEIROS - PESSOA FÍSICA	1.311.39.500.013	11.000,00			



NATUREZA DA DESPESA POR ORGÃO

PODER	03 FUNDOS					
ORGÃO	02 FUNDO MUNICIPAL DE ASSISTENCIA SOCIAL DO CONDADO					
Código	Especificação	F.R.-C.A.	Elemento	Modalidade	Grupo	Categoria Econômica
3.3.90.36	OUTROS SERVIÇOS DE TERCEIROS - PESSOA FÍSICA	1.390.22.500.005	5.000,00			
3.3.90.36	OUTROS SERVIÇOS DE TERCEIROS - PESSOA FÍSICA	1.390.36.500.002	2.000,00			
3.3.90.39	OUTROS SERVIÇOS DE TERCEIROS - PESSOA JURÍDICA	1.001.00.001.001	456.000,00			
3.3.90.39	OUTROS SERVIÇOS DE TERCEIROS - PESSOA JURÍDICA	1.311.16.500.003	10.000,00			
3.3.90.39	OUTROS SERVIÇOS DE TERCEIROS - PESSOA JURÍDICA	1.311.17.500.004	30.000,00			
3.3.90.39	OUTROS SERVIÇOS DE TERCEIROS - PESSOA JURÍDICA	1.311.18.500.001	80.000,00			
3.3.90.39	OUTROS SERVIÇOS DE TERCEIROS - PESSOA JURÍDICA	1.311.19.500.006	35.000,00			
3.3.90.39	OUTROS SERVIÇOS DE TERCEIROS - PESSOA JURÍDICA	1.311.20.500.007	10.000,00			
3.3.90.39	OUTROS SERVIÇOS DE TERCEIROS - PESSOA JURÍDICA	1.311.39.500.013	25.000,00			
3.3.90.39	OUTROS SERVIÇOS DE TERCEIROS - PESSOA JURÍDICA	1.390.36.500.002	13.000,00			
3.3.90.47	OBRIGAÇÕES TRIBUTÁRIAS E CONTRIBUTIVAS	1.001.00.001.001	1.000,00			
3.3.90.92	DESPESAS DE EXERCÍCIOS ANTERIORES	1.001.00.001.001	2.000,00			
3.3.90.93	INDENIZAÇÕES E RESTITUIÇÕES	1.001.00.001.001	1.000,00			
4.0.00.00	DESPESAS DE CAPITAL					434.000,00
4.4.00.00	INVESTIMENTOS				434.000,00	
4.4.90.00	APLICAÇÕES DIRETAS			434.000,00		
4.4.90.51	OBRAS E INSTALAÇÕES	1.311.16.500.003	1.000,00			
4.4.90.51	OBRAS E INSTALAÇÕES	1.312.21.500.008	81.000,00			
4.4.90.52	EQUIPAMENTOS E MATERIAL PERMANENTE	1.001.00.001.001	31.000,00			
4.4.90.52	EQUIPAMENTOS E MATERIAL PERMANENTE	1.311.16.500.003	3.000,00			
4.4.90.52	EQUIPAMENTOS E MATERIAL PERMANENTE	1.311.17.500.004	3.000,00			
4.4.90.52	EQUIPAMENTOS E MATERIAL PERMANENTE	1.311.18.500.001	10.000,00			
4.4.90.52	EQUIPAMENTOS E MATERIAL PERMANENTE	1.311.19.500.006	20.000,00			
4.4.90.52	EQUIPAMENTOS E MATERIAL PERMANENTE	1.311.20.500.007	1.000,00			
4.4.90.52	EQUIPAMENTOS E MATERIAL PERMANENTE	1.312.21.500.008	269.000,00			
4.4.90.52	EQUIPAMENTOS E MATERIAL PERMANENTE	1.390.36.500.002	15.000,00			
<b>TOTAL</b>						<b>3.497.000,00</b>



NATUREZA DA DESPESA POR ORGÃO

Código	Especificação	F.R.-C.A.	Elemento	Modalidade	Grupo	Categoria Econômica
PODER	03 FUNDOS					
ORGÃO	03 FUNDO MUN. DO DIREITO DA CRIANÇA E DO ADOLESCENTE					
3.0.00.00	DESPESAS CORRENTES					10.000,00
3.1.00.00	PESSOAL E ENCARGOS SOCIAIS				6.000,00	
3.1.90.00	APLICAÇÕES DIRETAS			5.000,00		
3.1.90.04	CONTRATAÇÃO POR TEMPO DETERMINADO	1.001.00.001.001	2.000,00			
3.1.90.11	VENCIMENTOS E VANTAGENS FIXAS - PESSOAL CIVIL	1.001.00.001.001	2.000,00			
3.1.90.13	OBRIGAÇÕES PATRONAIS	1.001.00.001.001	1.000,00			
3.1.91.00	APLICAÇÕES DIRETAS- INTRA-ORÇAMENTÁRIAS			1.000,00		
3.1.91.13	OBRIGAÇÕES PATRONAIS	1.001.00.001.001	1.000,00			
3.3.00.00	OUTRAS DESPESAS CORRENTES				4.000,00	
3.3.90.00	APLICAÇÕES DIRETAS			4.000,00		
3.3.90.14	DIÁRIAS - CIVIL	1.001.00.001.001	1.000,00			
3.3.90.30	MATERIAL DE CONSUMO	1.001.00.001.001	1.000,00			
3.3.90.36	OUTROS SERVIÇOS DE TERCEIROS - PESSOA FÍSICA	1.001.00.001.001	1.000,00			
3.3.90.39	OUTROS SERVIÇOS DE TERCEIROS - PESSOA JURÍDICA	1.001.00.001.001	1.000,00			
<b>T O T A L</b>						<b>10.000,00</b>



NATUREZA DA DESPESA POR ORGÃO

Código	Especificação	F.R.-C.A.	Elemento	Modalidade	Grupo	Categoria Econômica
PODER	03 FUNDOS					
ORGÃO	04 Fundo Municipal de Apoio ao Desenvolvimento Municipal - FEM					
3.0.00.00	DESPESAS CORRENTES					17.000,00
3.3.00.00	OUTRAS DESPESAS CORRENTES				17.000,00	
3.3.90.00	APLICAÇÕES DIRETAS			17.000,00		
3.3.90.30	MATERIAL DE CONSUMO	1.520.80.110.002	7.000,00			
3.3.90.36	OUTROS SERVIÇOS DE TERCEIROS - PESSOA FÍSICA	1.520.80.110.002	5.000,00			
3.3.90.39	OUTROS SERVIÇOS DE TERCEIROS - PESSOA JURÍDICA	1.520.80.110.002	5.000,00			
4.0.00.00	DESPESAS DE CAPITAL					901.342,52
4.4.00.00	INVESTIMENTOS				901.342,52	
4.4.90.00	APLICAÇÕES DIRETAS			901.342,52		
4.4.90.51	OBRAS E INSTALAÇÕES	1.001.00.001.001	304.342,52			
4.4.90.51	OBRAS E INSTALAÇÕES	1.520.80.110.002	557.000,00			
4.4.90.52	EQUIPAMENTOS E MATERIAL PERMANENTE	1.520.80.110.002	40.000,00			
<b>T O T A L</b>						<b>918.342,52</b>



## NATUREZA DA DESPESA POR ORGÃO

PODER	03 FUNDOS					
ORGÃO	05 FUNPRECON					
Código	Especificação	F.R.-C.A.	Elemento	Modalidade	Grupo	Categoria Econômica
3.0.00.00	DESPESAS CORRENTES					6.196.000,00
3.1.00.00	PESSOAL E ENCARGOS SOCIAIS				5.840.000,00	
3.1.90.00	APLICAÇÕES DIRETAS			5.840.000,00		
3.1.90.01	APOSENTADORIAS, RESERVA REMUNERADA E REFORMAS	1.410.34.600.001	5.000.000,00			
3.1.90.03	PENSÕES	1.410.34.600.001	350.000,00			
3.1.90.05	OUTROS BENEFÍCIOS PREVIDENCIÁRIOS	1.410.34.600.001	320.000,00			
3.1.90.11	VENCIMENTOS E VANTAGENS FIXAS - PESSOAL CIVIL	1.410.34.600.001	140.000,00			
3.1.90.13	OBRIGAÇÕES PATRONAIS	1.410.34.600.001	30.000,00			
3.3.00.00	OUTRAS DESPESAS CORRENTES				356.000,00	
3.3.90.00	APLICAÇÕES DIRETAS			356.000,00		
3.3.90.08	OUTROS BENEFÍCIOS ASSISTENCIAIS DO SERVIDOR E DO M	1.410.34.600.001	100.000,00			
3.3.90.14	DIÁRIAS - CIVIL	1.410.34.600.001	10.000,00			
3.3.90.30	MATERIAL DE CONSUMO	1.410.34.600.001	10.000,00			
3.3.90.33	PASSAGENS E DESPESAS COM LOCOMOÇÃO	1.410.34.600.001	5.000,00			
3.3.90.35	SERVIÇOS DE CONSULTORIA	1.410.34.600.001	5.000,00			
3.3.90.36	OUTROS SERVIÇOS DE TERCEIROS - PESSOA FÍSICA	1.410.34.600.001	35.000,00			
3.3.90.39	OUTROS SERVIÇOS DE TERCEIROS - PESSOA JURÍDICA	1.410.34.600.001	180.000,00			
3.3.90.92	DESPESAS DE EXERCÍCIOS ANTERIORES	1.410.34.600.001	1.000,00			
3.3.90.93	INDENIZAÇÕES E RESTITUIÇÕES	1.410.34.600.001	10.000,00			
4.0.00.00	DESPESAS DE CAPITAL					10.000,00
4.4.00.00	INVESTIMENTOS				10.000,00	
4.4.90.00	APLICAÇÕES DIRETAS			10.000,00		
4.4.90.52	EQUIPAMENTOS E MATERIAL PERMANENTE	1.410.34.600.001	10.000,00			
9.0.00.00	RESERVA DE CONTINGÊNCIA					387.000,00
9.9.00.00	RESERVA DE CONTINGÊNCIA				387.000,00	
9.9.99.00	A DEFINIR			387.000,00		
9.9.99.99	A CLASSIFICAR	1.410.34.600.001	387.000,00			
TOTAL						6.593.000,00

**PREFEITURA MUNICIPAL DE CONDADO**

PRAÇA 11 DE NOVEMBRO, 88 - CNPJ:10150068/0001-00

Orçamento Programa - Exercício de 2020

Anexo 02

Page 20

**NATUREZA DA DESPESA POR ORGÃO**

PODER ORGÃO	03 FUNDOS 06 FUNDO MUNICIPAL DE EDUCAÇÃO					
Código	Especificação	F.R.-C.A.	Elemento	Modalidade	Grupo	Categoria Econômica
3.0.00.00	DESPESAS CORRENTES					21.000.150,30
3.1.00.00	PESSOAL E ENCARGOS SOCIAIS				17.450.065,64	
3.1.90.00	APLICAÇÕES DIRETAS			15.694.712,18		
3.1.90.04	CONTRATAÇÃO POR TEMPO DETERMINADO	1.111.00.001.001	416.000,00			
3.1.90.04	CONTRATAÇÃO POR TEMPO DETERMINADO	1.112.23.250.004	790.000,00			
3.1.90.04	CONTRATAÇÃO POR TEMPO DETERMINADO	1.113.24.250.005	501.000,00			
3.1.90.04	CONTRATAÇÃO POR TEMPO DETERMINADO	1.114.25.250.004	251.000,00			
3.1.90.04	CONTRATAÇÃO POR TEMPO DETERMINADO	1.115.25.250.005	45.186,89			
3.1.90.11	VENCIMENTOS E VANTAGENS FIXAS - PESSOAL CIVIL	1.111.00.001.001	562.000,00			
3.1.90.11	VENCIMENTOS E VANTAGENS FIXAS - PESSOAL CIVIL	1.112.23.250.004	9.838.418,36			
3.1.90.11	VENCIMENTOS E VANTAGENS FIXAS - PESSOAL CIVIL	1.113.24.250.005	1.597.396,00			
3.1.90.11	VENCIMENTOS E VANTAGENS FIXAS - PESSOAL CIVIL	1.114.25.250.004	866.780,33			
3.1.90.11	VENCIMENTOS E VANTAGENS FIXAS - PESSOAL CIVIL	1.115.25.250.005	700.000,00			
3.1.90.13	OBRIGAÇÕES PATRONAIS	1.111.00.001.001	100.000,00			
3.1.90.92	DESPESAS DE EXERCÍCIOS ANTERIORES	1.111.00.001.001	17.930,60			
3.1.90.94	INDENIZAÇÕES E RESTITUIÇÕES TRABALHISTAS	1.111.00.001.001	9.000,00			
3.1.91.00	APLICAÇÕES DIRETAS- INTRA-ORÇAMENTÁRIAS			1.755.353,46		
3.1.91.13	OBRIGAÇÕES PATRONAIS	1.111.00.001.001	1.755.353,46			
3.3.00.00	OUTRAS DESPESAS CORRENTES				3.550.084,66	
3.3.90.00	APLICAÇÕES DIRETAS			3.550.084,66		
3.3.90.04	CONTRATAÇÃO POR TEMPO DETERMINADO	1.111.00.001.001	1.000,00			
3.3.90.14	DIÁRIAS - CIVIL	1.111.00.001.001	12.000,00			
3.3.90.18	AUXÍLIO FINANCEIRO A ESTUDANTES	1.111.00.001.001	2.000,00			
3.3.90.30	MATERIAL DE CONSUMO	1.001.00.001.001	70.000,00			
3.3.90.30	MATERIAL DE CONSUMO	1.111.00.001.001	475.000,00			
3.3.90.30	MATERIAL DE CONSUMO	1.113.24.250.005	296.000,00			
3.3.90.30	MATERIAL DE CONSUMO	1.120.26.200.001	179.000,00			
3.3.90.30	MATERIAL DE CONSUMO	1.122.27.200.002	472.000,00			
3.3.90.30	MATERIAL DE CONSUMO	1.123.28.200.004	60.000,00			
3.3.90.30	MATERIAL DE CONSUMO	1.124.30.200.007	10.000,00			
3.3.90.30	MATERIAL DE CONSUMO	1.190.29.200.006	39.000,00			
3.3.90.32	MATERIAL, BEM OU SERVIÇO PARA DISTRIBUIÇÃO GRATUITA	1.111.00.001.001	230.000,00			
3.3.90.33	PASSAGENS E DESPESAS COM LOCOMOÇÃO	1.111.00.001.001	1.000,00			
3.3.90.35	SERVIÇOS DE CONSULTORIA	1.111.00.001.001	2.000,00			
3.3.90.36	OUTROS SERVIÇOS DE TERCEIROS - PESSOA FÍSICA	1.111.00.001.001	72.000,00			
3.3.90.36	OUTROS SERVIÇOS DE TERCEIROS - PESSOA FÍSICA	1.113.24.250.005	51.000,00			
3.3.90.36	OUTROS SERVIÇOS DE TERCEIROS - PESSOA FÍSICA	1.120.26.200.001	48.000,00			
3.3.90.36	OUTROS SERVIÇOS DE TERCEIROS - PESSOA FÍSICA	1.123.28.200.004	6.000,00			
3.3.90.36	OUTROS SERVIÇOS DE TERCEIROS - PESSOA FÍSICA	1.124.30.200.007	3.000,00			

**PREFEITURA MUNICIPAL DE CONDADO**

PRAÇA 11 DE NOVEMBRO, 88 - CNPJ:10150068/0001-00

Orçamento Programa - Exercício de 2020

Anexo 02

Page 21

**NATUREZA DA DESPESA POR ORGÃO**

PODER ORGÃO		03 FUNDOS 06 FUNDO MUNICIPAL DE EDUCAÇÃO				
Código	Especificação	F.R.-C.A.	Elemento	Modalidade	Grupo	Categoria Econômica
3.3.90.39	OUTROS SERVIÇOS DE TERCEIROS - PESSOA JURÍDICA	1.001.00.001.001	400.000,00			
3.3.90.39	OUTROS SERVIÇOS DE TERCEIROS - PESSOA JURÍDICA	1.111.00.001.001	426.916,49			
3.3.90.39	OUTROS SERVIÇOS DE TERCEIROS - PESSOA JURÍDICA	1.113.24.250.005	247.000,00			
3.3.90.39	OUTROS SERVIÇOS DE TERCEIROS - PESSOA JURÍDICA	1.120.26.200.001	315.973,17			
3.3.90.39	OUTROS SERVIÇOS DE TERCEIROS - PESSOA JURÍDICA	1.123.28.200.004	10.000,00			
3.3.90.39	OUTROS SERVIÇOS DE TERCEIROS - PESSOA JURÍDICA	1.124.30.200.007	35.000,00			
3.3.90.47	OBRIGAÇÕES TRIBUTÁRIAS E CONTRIBUTIVAS	1.111.00.001.001	1.000,00			
3.3.90.92	DESPESAS DE EXERCÍCIOS ANTERIORES	1.111.00.001.001	1.000,00			
3.3.90.93	INDENIZAÇÕES E RESTITUIÇÕES	1.111.00.001.001	6.000,00			
3.3.90.93	INDENIZAÇÕES E RESTITUIÇÕES	1.125.21.200.099	78.195,00			
4.0.00.00	DESPESAS DE CAPITAL					1.476.213,97
4.4.00.00	INVESTIMENTOS				1.476.213,97	
4.4.90.00	APLICAÇÕES DIRETAS			1.476.213,97		
4.4.90.51	OBRAS E INSTALAÇÕES	1.111.00.001.001	288.465,14			
4.4.90.51	OBRAS E INSTALAÇÕES	1.113.24.250.005	283.722,00			
4.4.90.51	OBRAS E INSTALAÇÕES	1.120.26.200.001	220.026,83			
4.4.90.51	OBRAS E INSTALAÇÕES	1.125.21.200.099	50.000,00			
4.4.90.52	EQUIPAMENTOS E MATERIAL PERMANENTE	1.111.00.001.001	128.000,00			
4.4.90.52	EQUIPAMENTOS E MATERIAL PERMANENTE	1.113.24.250.005	26.000,00			
4.4.90.52	EQUIPAMENTOS E MATERIAL PERMANENTE	1.124.31.200.008	100.000,00			
4.4.90.52	EQUIPAMENTOS E MATERIAL PERMANENTE	1.124.32.200.009	100.000,00			
4.4.90.52	EQUIPAMENTOS E MATERIAL PERMANENTE	1.125.21.200.099	280.000,00			
<b>T O T A L</b>						<b>22.476.364,27</b>





NATUREZA DA DESPESA POR ORGÃO

PODER ORGÃO	03 FUNDOS 07 FUNDO MUNICIPAL DE CULTURA					
Código	Especificação	F.R.-C.A.	Elemento	Modalidade	Grupo	Categoria Econômica
3.0.00.00	DESPESAS CORRENTES					952.000,00
3.1.00.00	PESSOAL E ENCARGOS SOCIAIS				4.000,00	
3.1.90.00	APLICAÇÕES DIRETAS			3.000,00		
3.1.90.04	CONTRATAÇÃO POR TEMPO DETERMINADO	1.001.00.001.001	1.000,00			
3.1.90.11	VENCIMENTOS E VANTAGENS FIXAS - PESSOAL CIVIL	1.001.00.001.001	1.000,00			
3.1.90.13	OBRIGAÇÕES PATRONAIS	1.001.00.001.001	1.000,00			
3.1.91.00	APLICAÇÕES DIRETAS- INTRA-ORÇAMENTÁRIAS			1.000,00		
3.1.91.13	OBRIGAÇÕES PATRONAIS	1.001.00.001.001	1.000,00			
3.3.00.00	OUTRAS DESPESAS CORRENTES				948.000,00	
3.3.50.00	TRANSFERÊNCIAS A INSTITUIÇÕES PRIVADAS SEM FINS LUCRATIVAS			24.000,00		
3.3.50.43	SUBVENÇÕES SOCIAIS	1.001.00.001.001	24.000,00			
3.3.90.00	APLICAÇÕES DIRETAS			924.000,00		
3.3.90.14	DIÁRIAS - CIVIL	1.001.00.001.001	5.000,00			
3.3.90.30	MATERIAL DE CONSUMO	1.001.00.001.001	88.000,00			
3.3.90.31	PREMIAÇÕES CULTURAIS, ARTÍSTICAS, CIENTÍFICAS, DESPESAS	1.001.00.001.001	45.000,00			
3.3.90.32	MATERIAL, BEM OU SERVIÇO PARA DISTRIBUIÇÃO GRATUITA	1.001.00.001.001	16.000,00			
3.3.90.36	OUTROS SERVIÇOS DE TERCEIROS - PESSOA FÍSICA	1.001.00.001.001	119.000,00			
3.3.90.39	OUTROS SERVIÇOS DE TERCEIROS - PESSOA JURÍDICA	1.001.00.001.001	650.000,00			
3.3.90.47	OBRIGAÇÕES TRIBUTÁRIAS E CONTRIBUTIVAS	1.001.00.001.001	1.000,00			
4.0.00.00	DESPESAS DE CAPITAL					55.000,00
4.4.00.00	INVESTIMENTOS				55.000,00	
4.4.90.00	APLICAÇÕES DIRETAS			55.000,00		
4.4.90.51	OBRAS E INSTALAÇÕES	1.001.00.001.001	15.000,00			
4.4.90.52	EQUIPAMENTOS E MATERIAL PERMANENTE	1.001.00.001.001	40.000,00			
<b>T O T A L</b>						<b>1.007.000,00</b>



## NATUREZA DA DESPESA POR ORGÃO

PODER ORGÃO	04 CONSÓRCIOS 01 COMANAS					
Código	Especificação	F.R.-C.A.	Elemento	Modalidade	Grupo	Categoria Econômica
3.0.00.00	DESPESAS CORRENTES					17.596,26
3.1.00.00	PESSOAL E ENCARGOS SOCIAIS				9.537,16	
3.1.90.00	APLICAÇÕES DIRETAS			9.537,16		
3.1.90.04	CONTRATAÇÃO POR TEMPO DETERMINADO	1.910.33.130.001	1.078,86			
3.1.90.11	VENCIMENTOS E VANTAGENS FIXAS - PESSOAL CIVIL	1.910.33.130.001	6.807,63			
3.1.90.13	OBRIGAÇÕES PATRONAIS	1.910.33.130.001	1.596,72			
3.1.90.92	DESPESAS DE EXERCÍCIOS ANTERIORES	1.910.33.130.001	53,95			
3.3.00.00	OUTRAS DESPESAS CORRENTES				8.059,10	
3.3.90.00	APLICAÇÕES DIRETAS			8.059,10		
3.3.90.14	DIÁRIAS - CIVIL	1.910.33.130.001	215,77			
3.3.90.30	MATERIAL DE CONSUMO	1.910.33.130.001	215,79			
3.3.90.31	PREMIAÇÕES CULTURAIS, ARTÍSTICAS, CIENTÍFICAS, DESP	1.910.33.130.001	43,15			
3.3.90.33	PASSAGENS E DESPESAS COM LOCOMOÇÃO	1.910.33.130.001	194,19			
3.3.90.35	SERVIÇOS DE CONSULTORIA	1.910.33.130.001	1.532,00			
3.3.90.36	OUTROS SERVIÇOS DE TERCEIROS - PESSOA FÍSICA	1.910.33.130.001	819,92			
3.3.90.39	OUTROS SERVIÇOS DE TERCEIROS - PESSOA JURÍDICA	1.910.33.130.001	5.027,49			
3.3.90.92	DESPESAS DE EXERCÍCIOS ANTERIORES	1.910.33.130.001	10,79			
4.0.00.00	DESPESAS DE CAPITAL					11.362,86
4.4.00.00	INVESTIMENTOS				10.362,86	
4.4.90.00	APLICAÇÕES DIRETAS			10.362,86		
4.4.90.52	EQUIPAMENTOS E MATERIAL PERMANENTE	1.910.33.130.001	10.362,86			
4.6.00.00	AMORTIZAÇÃO DA DÍVIDA				1.000,00	
4.6.90.00	APLICAÇÕES DIRETAS			1.000,00		
4.6.90.71	PRINCIPAL DA DÍVIDA CONTRATUAL RESGATADA	1.910.33.130.001	1.000,00			
<b>T O T A L</b>						<b>28.959,12</b>



NATUREZA DA DESPESA POR ORGÃO

TOTAL GERAL

69.323.000,00



**NATUREZA DA DESPESA POR ORGÃO E UNIDADE**

Código	Especificação	F.R.-C.A.	Elemento	Modalidade	Grupo	Categoria Econômica
PODER	01 PODER LEGISLATIVO					
ORGÃO	01 Câmara Municipal					
UNIDADE	00 Câmara Municipal					
3.0.00.00	DESPESAS CORRENTES					2.920.000,00
3.1.00.00	PESSOAL E ENCARGOS SOCIAIS				2.199.000,00	
3.1.90.00	APLICAÇÕES DIRETAS			2.119.000,00		
3.1.90.01	APOSENTADORIAS, RESERVA REMUNERADA E REFORMAS	1.001.00.001.001	5.000,00			
3.1.90.03	PENSÕES	1.001.00.001.001	5.000,00			
3.1.90.11	VENCIMENTOS E VANTAGENS FIXAS - PESSOAL CIVIL	1.001.00.001.001	1.800.000,00			
3.1.90.13	OBRIGAÇÕES PATRONAIS	1.001.00.001.001	304.000,00			
3.1.90.91	SENTENÇAS JUDICIAIS	1.001.00.001.001	5.000,00			
3.1.91.00	APLICAÇÕES DIRETAS- INTRA-ORÇAMENTÁRIAS			80.000,00		
3.1.91.13	OBRIGAÇÕES PATRONAIS	1.001.00.001.001	80.000,00			
3.3.00.00	OUTRAS DESPESAS CORRENTES				721.000,00	
3.3.90.00	APLICAÇÕES DIRETAS			721.000,00		
3.3.90.14	DIÁRIAS - CIVIL	1.001.00.001.001	230.000,00			
3.3.90.30	MATERIAL DE CONSUMO	1.001.00.001.001	60.000,00			
3.3.90.33	PASSAGENS E DESPESAS COM LOCOMOÇÃO	1.001.00.001.001	30.000,00			
3.3.90.35	SERVIÇOS DE CONSULTORIA	1.001.00.001.001	80.000,00			
3.3.90.36	OUTROS SERVIÇOS DE TERCEIROS - PESSOA FÍSICA	1.001.00.001.001	90.000,00			
3.3.90.39	OUTROS SERVIÇOS DE TERCEIROS - PESSOA JURÍDICA	1.001.00.001.001	170.000,00			
3.3.90.92	DESPESAS DE EXERCÍCIOS ANTERIORES	1.001.00.001.001	5.000,00			
3.3.90.93	INDENIZAÇÕES E RESTITUIÇÕES	1.001.00.001.001	56.000,00			
4.0.00.00	DESPESAS DE CAPITAL					80.000,00
4.4.00.00	INVESTIMENTOS				80.000,00	
4.4.90.00	APLICAÇÕES DIRETAS			80.000,00		
4.4.90.51	OBRAS E INSTALAÇÕES	1.001.00.001.001	40.000,00			
4.4.90.52	EQUIPAMENTOS E MATERIAL PERMANENTE	1.001.00.001.001	40.000,00			
<b>T O T A L</b>						<b>3.000.000,00</b>



**NATUREZA DA DESPESA POR ORGÃO E UNIDADE**

Código	Especificação	F.R.-C.A.	Elemento	Modalidade	Grupo	Categoria Econômica
PODER	02 PODER EXECUTIVO					
ORGÃO	01 Gabinete do Prefeito					
UNIDADE	00 Gabinete do Prefeito					
3.0.00.00	DESPESAS CORRENTES					962.000,00
3.1.00.00	PESSOAL E ENCARGOS SOCIAIS				385.000,00	
3.1.90.00	APLICAÇÕES DIRETAS			370.000,00		
3.1.90.11	VENCIMENTOS E VANTAGENS FIXAS - PESSOAL CIVIL	1.001.00.001.001	290.000,00			
3.1.90.13	OBRIGAÇÕES PATRONAIS	1.001.00.001.001	70.000,00			
3.1.90.92	DESPESAS DE EXERCÍCIOS ANTERIORES	1.001.00.001.001	10.000,00			
3.1.91.00	APLICAÇÕES DIRETAS- INTRA-ORÇAMENTÁRIAS			15.000,00		
3.1.91.13	OBRIGAÇÕES PATRONAIS	1.001.00.001.001	15.000,00			
3.3.00.00	OUTRAS DESPESAS CORRENTES				577.000,00	
3.3.90.00	APLICAÇÕES DIRETAS			577.000,00		
3.3.90.14	DIÁRIAS - CIVIL	1.001.00.001.001	10.000,00			
3.3.90.30	MATERIAL DE CONSUMO	1.001.00.001.001	150.000,00			
3.3.90.33	PASSAGENS E DESPESAS COM LOCOMOÇÃO	1.001.00.001.001	30.000,00			
3.3.90.36	OUTROS SERVIÇOS DE TERCEIROS - PESSOA FÍSICA	1.001.00.001.001	67.000,00			
3.3.90.39	OUTROS SERVIÇOS DE TERCEIROS - PESSOA JURÍDICA	1.001.00.001.001	300.000,00			
3.3.90.92	DESPESAS DE EXERCÍCIOS ANTERIORES	1.001.00.001.001	20.000,00			
4.0.00.00	DESPESAS DE CAPITAL					15.000,00
4.4.00.00	INVESTIMENTOS				15.000,00	
4.4.90.00	APLICAÇÕES DIRETAS			15.000,00		
4.4.90.52	EQUIPAMENTOS E MATERIAL PERMANENTE	1.001.00.001.001	15.000,00			
<b>T O T A L</b>						<b>977.000,00</b>



**NATUREZA DA DESPESA POR ORGÃO E UNIDADE**

Código	Especificação	F.R.-C.A.	Elemento	Modalidade	Grupo	Categoria Econômica
PODER	02 PODER EXECUTIVO					
ORGÃO	02 Secretaria Mun. de Ações de Governo e Gestão Política Inst.					
UNIDADE	00 Secretaria Mun. de Ações de Governo e Gestão Política Inst.					
3.0.00.00	DESPESAS CORRENTES					1.016.000,00
3.1.00.00	PESSOAL E ENCARGOS SOCIAIS				532.000,00	
3.1.90.00	APLICAÇÕES DIRETAS			520.000,00		
3.1.90.04	CONTRATAÇÃO POR TEMPO DETERMINADO	1.001.00.001.001	50.000,00			
3.1.90.11	VENCIMENTOS E VANTAGENS FIXAS - PESSOAL CIVIL	1.001.00.001.001	400.000,00			
3.1.90.13	OBRIGAÇÕES PATRONAIS	1.001.00.001.001	70.000,00			
3.1.91.00	APLICAÇÕES DIRETAS- INTRA-ORÇAMENTÁRIAS			12.000,00		
3.1.91.13	OBRIGAÇÕES PATRONAIS	1.001.00.001.001	12.000,00			
3.3.00.00	OUTRAS DESPESAS CORRENTES				484.000,00	
3.3.50.00	TRANSFERÊNCIAS A INSTITUIÇÕES PRIVADAS SEM FINS LUCRATIVOS			2.000,00		
3.3.50.43	SUBVENÇÕES SOCIAIS	1.001.00.001.001	2.000,00			
3.3.71.00	TRANSFERÊNCIA A CONSÓRCIOS PÚBLICOS			50.000,00		
3.3.71.70	RATEIO PELA PARTICIPAÇÃO EM CONSÓRCIO PÚBLICO	1.001.00.001.001	50.000,00			
3.3.90.00	APLICAÇÕES DIRETAS			432.000,00		
3.3.90.14	DIÁRIAS - CIVIL	1.001.00.001.001	20.000,00			
3.3.90.30	MATERIAL DE CONSUMO	1.001.00.001.001	56.000,00			
3.3.90.33	PASSAGENS E DESPESAS COM LOCOMOÇÃO	1.001.00.001.001	10.000,00			
3.3.90.36	OUTROS SERVIÇOS DE TERCEIROS - PESSOA FÍSICA	1.001.00.001.001	36.000,00			
3.3.90.39	OUTROS SERVIÇOS DE TERCEIROS - PESSOA JURÍDICA	1.001.00.001.001	310.000,00			
4.0.00.00	DESPESAS DE CAPITAL					15.000,00
4.4.00.00	INVESTIMENTOS				15.000,00	
4.4.90.00	APLICAÇÕES DIRETAS			15.000,00		
4.4.90.52	EQUIPAMENTOS E MATERIAL PERMANENTE	1.001.00.001.001	15.000,00			
<b>T O T A L</b>						<b>1.031.000,00</b>

**PREFEITURA MUNICIPAL DE CONDADO**

PRAÇA 11 DE NOVEMBRO, 88 - CNPJ:10150068/0001-00

Anexo 02

Page 4

Orçamento Programa - Exercício de 2020

**NATUREZA DA DESPESA POR ORGÃO E UNIDADE**

PODER	02 PODER EXECUTIVO					
ORGÃO	03 Secretaria Mun. de Gestão Financeira					
UNIDADE	00 Secretaria Mun. de Gestão Financeira					
Código	Especificação	F.R.-C.A.	Elemento	Modalidade	Grupo	Categoria Econômica
3.0.00.00	DESPESAS CORRENTES					3.518.355,46
3.1.00.00	PESSOAL E ENCARGOS SOCIAIS				2.273.000,00	
3.1.90.00	APLICAÇÕES DIRETAS			2.023.000,00		
3.1.90.11	VENCIMENTOS E VANTAGENS FIXAS - PESSOAL CIVIL	1.001.00.001.001	1.058.000,00			
3.1.90.13	OBRIGAÇÕES PATRONAIS	1.001.00.001.001	50.000,00			
3.1.90.91	SENTENÇAS JUDICIAIS	1.001.00.001.001	900.000,00			
3.1.90.92	DESPESAS DE EXERCÍCIOS ANTERIORES	1.001.00.001.001	1.000,00			
3.1.90.94	INDENIZAÇÕES E RESTITUIÇÕES TRABALHISTAS	1.001.00.001.001	14.000,00			
3.1.91.00	APLICAÇÕES DIRETAS- INTRA-ORÇAMENTÁRIAS			250.000,00		
3.1.91.13	OBRIGAÇÕES PATRONAIS	1.001.00.001.001	250.000,00			
3.2.00.00	JUROS E ENCARGOS DA DÍVIDA				53.000,00	
3.2.90.00	APLICAÇÕES DIRETAS			53.000,00		
3.2.90.21	JUROS SOBRE A DÍVIDA POR CONTRATO	1.001.00.001.001	43.000,00			
3.2.90.22	OUTROS ENCARGOS SOBRE A DÍVIDA POR CONTRATO	1.001.00.001.001	10.000,00			
3.3.00.00	OUTRAS DESPESAS CORRENTES				1.192.355,46	
3.3.50.00	TRANSFERÊNCIAS A INSTITUIÇÕES PRIVADAS SEM FINS LUCRATIVOS			35.000,00		
3.3.50.41	CONTRIBUIÇÕES	1.001.00.001.001	35.000,00			
3.3.90.00	APLICAÇÕES DIRETAS			1.157.355,46		
3.3.90.14	DIÁRIAS - CIVIL	1.001.00.001.001	22.355,46			
3.3.90.30	MATERIAL DE CONSUMO	1.001.00.001.001	45.000,00			
3.3.90.31	PREMIAÇÕES CULTURAIS, ARTÍSTICAS, CIENTÍFICAS, DESPORTIVAS	1.001.00.001.001	15.000,00			
3.3.90.33	PASSAGENS E DESPESAS COM LOCOMOÇÃO	1.001.00.001.001	15.000,00			
3.3.90.35	SERVIÇOS DE CONSULTORIA	1.001.00.001.001	25.000,00			
3.3.90.36	OUTROS SERVIÇOS DE TERCEIROS - PESSOA FÍSICA	1.001.00.001.001	55.000,00			
3.3.90.39	OUTROS SERVIÇOS DE TERCEIROS - PESSOA JURÍDICA	1.001.00.001.001	515.000,00			
3.3.90.47	OBRIGAÇÕES TRIBUTÁRIAS E CONTRIBUTIVAS	1.001.00.001.001	400.000,00			
3.3.90.91	SENTENÇAS JUDICIAIS	1.001.00.001.001	20.000,00			
3.3.90.92	DESPESAS DE EXERCÍCIOS ANTERIORES	1.001.00.001.001	15.000,00			
3.3.90.93	INDENIZAÇÕES E RESTITUIÇÕES	1.001.00.001.001	30.000,00			
4.0.00.00	DESPESAS DE CAPITAL					740.000,00
4.4.00.00	INVESTIMENTOS				30.000,00	
4.4.90.00	APLICAÇÕES DIRETAS			30.000,00		
4.4.90.52	EQUIPAMENTOS E MATERIAL PERMANENTE	1.001.00.001.001	30.000,00			
4.6.00.00	AMORTIZAÇÃO DA DÍVIDA				710.000,00	
4.6.90.00	APLICAÇÕES DIRETAS			710.000,00		
4.6.90.71	PRINCIPAL DA DÍVIDA CONTRATUAL RESGATADA	1.001.00.001.001	710.000,00			
9.0.00.00	RESERVA DE CONTINGÊNCIA					665.000,00
9.9.00.00	RESERVA DE CONTINGÊNCIA				665.000,00	
9.9.99.00	A DEFINIR			665.000,00		
9.9.99.99	A CLASSIFICAR	1.001.00.001.001	665.000,00			
<b>TOTAL</b>						<b>4.923.355,46</b>

**PREFEITURA MUNICIPAL DE CONDADO**

PRAÇA 11 DE NOVEMBRO, 88 - CNPJ:10150068/0001-00

Anexo 02

Page 5

Orçamento Programa - Exercício de 2020

**NATUREZA DA DESPESA POR ORGÃO E UNIDADE**

Código	Especificação	F.R.-C.A.	Elemento	Modalidade	Grupo	Categoria Econômica
PODER	02 PODER EXECUTIVO					
ORGÃO	04 Secretaria Municipal de Administração e Planejamento					
UNIDADE	00 Secretaria Municipal de Administração e Planejamento					
3.0.00.00	DESPESAS CORRENTES					521.000,00
3.1.00.00	PESSOAL E ENCARGOS SOCIAIS				369.000,00	
3.1.90.00	APLICAÇÕES DIRETAS			360.000,00		
3.1.90.11	VENCIMENTOS E VANTAGENS FIXAS - PESSOAL CIVIL	1.001.00.001.001	310.000,00			
3.1.90.13	OBRIGAÇÕES PATRONAIS	1.001.00.001.001	50.000,00			
3.1.91.00	APLICAÇÕES DIRETAS- INTRA-ORÇAMENTÁRIAS			9.000,00		
3.1.91.13	OBRIGAÇÕES PATRONAIS	1.001.00.001.001	9.000,00			
3.3.00.00	OUTRAS DESPESAS CORRENTES				152.000,00	
3.3.90.00	APLICAÇÕES DIRETAS			152.000,00		
3.3.90.30	MATERIAL DE CONSUMO	1.001.00.001.001	30.000,00			
3.3.90.33	PASSAGENS E DESPESAS COM LOCOMOÇÃO	1.001.00.001.001	5.000,00			
3.3.90.36	OUTROS SERVIÇOS DE TERCEIROS - PESSOA FÍSICA	1.001.00.001.001	15.000,00			
3.3.90.39	OUTROS SERVIÇOS DE TERCEIROS - PESSOA JURÍDICA	1.001.00.001.001	100.000,00			
3.3.90.92	DESPESAS DE EXERCÍCIOS ANTERIORES	1.001.00.001.001	2.000,00			
4.0.00.00	DESPESAS DE CAPITAL					20.000,00
4.4.00.00	INVESTIMENTOS				20.000,00	
4.4.90.00	APLICAÇÕES DIRETAS			20.000,00		
4.4.90.52	EQUIPAMENTOS E MATERIAL PERMANENTE	1.001.00.001.001	20.000,00			
<b>T O T A L</b>						<b>541.000,00</b>





Código	Especificação	F.R.-C.A.	Elemento	Modalidade	Grupo	Categoria Econômica
PODER	02 PODER EXECUTIVO					
ORGÃO	05 Secretaria Municipal de Educação					
UNIDADE	00 Secretaria Municipal de Educação					
3.0.00.00	DESPESAS CORRENTES					3.000,00
3.1.00.00	PESSOAL E ENCARGOS SOCIAIS				3.000,00	
3.1.90.00	APLICAÇÕES DIRETAS			3.000,00		
3.1.90.04	CONTRATAÇÃO POR TEMPO DETERMINADO	1.001.00.001.001	1.000,00			
3.1.90.11	VENCIMENTOS E VANTAGENS FIXAS - PESSOAL CIVIL	1.001.00.001.001	1.000,00			
3.1.90.92	DESPESAS DE EXERCÍCIOS ANTERIORES	1.001.00.001.001	1.000,00			
<b>T O T A L</b>						<b>3.000,00</b>

**PREFEITURA MUNICIPAL DE CONDADO**

PRAÇA 11 DE NOVEMBRO, 88 - CNPJ:10150068/0001-00

Anexo 02

Page 7

Orçamento Programa - Exercício de 2020

**NATUREZA DA DESPESA POR ORGÃO E UNIDADE**

Código	Especificação	F.R.-C.A.	Elemento	Modalidade	Grupo	Categoria Econômica
PODER	02 PODER EXECUTIVO					
ORGÃO	06 Sec. Municipal de Desenvolvimento Sustentável					
UNIDADE	00 Sec. Municipal de Desenvolvimento Sustentável					
3.0.00.00	DESPESAS CORRENTES					1.771.657,48
3.1.00.00	PESSOAL E ENCARGOS SOCIAIS				784.000,00	
3.1.90.00	APLICAÇÕES DIRETAS			751.000,00		
3.1.90.04	CONTRATAÇÃO POR TEMPO DETERMINADO	1.001.00.001.001	180.000,00			
3.1.90.11	VENCIMENTOS E VANTAGENS FIXAS - PESSOAL CIVIL	1.001.00.001.001	500.000,00			
3.1.90.13	OBRIGAÇÕES PATRONAIS	1.001.00.001.001	70.000,00			
3.1.90.92	DESPESAS DE EXERCÍCIOS ANTERIORES	1.001.00.001.001	1.000,00			
3.1.91.00	APLICAÇÕES DIRETAS- INTRA-ORÇAMENTÁRIAS			33.000,00		
3.1.91.13	OBRIGAÇÕES PATRONAIS	1.001.00.001.001	33.000,00			
3.3.00.00	OUTRAS DESPESAS CORRENTES				987.657,48	
3.3.50.00	TRANSFERÊNCIAS A INSTITUIÇÕES PRIVADAS SEM FINS LUCRATIVAS			2.000,00		
3.3.50.41	CONTRIBUIÇÕES	1.001.00.001.001	2.000,00			
3.3.90.00	APLICAÇÕES DIRETAS			985.657,48		
3.3.90.14	DIÁRIAS - CIVIL	1.001.00.001.001	5.000,00			
3.3.90.30	MATERIAL DE CONSUMO	1.001.00.001.001	221.000,00			
3.3.90.30	MATERIAL DE CONSUMO	1.520.80.110.002	83.976,38			
3.3.90.31	PREMIAÇÕES CULTURAIS, ARTÍSTICAS, CIENTÍFICAS, DESPESAS DE EXERCÍCIOS ANTERIORES	1.001.00.001.001	21.000,00			
3.3.90.31	PREMIAÇÕES CULTURAIS, ARTÍSTICAS, CIENTÍFICAS, DESPESAS DE EXERCÍCIOS ANTERIORES	1.520.80.110.002	3.000,00			
3.3.90.32	MATERIAL, BEM OU SERVIÇO PARA DISTRIBUIÇÃO GRATUITA	1.001.00.001.001	27.000,00			
3.3.90.33	PASSAGENS E DESPESAS COM LOCOMOÇÃO	1.001.00.001.001	3.000,00			
3.3.90.33	PASSAGENS E DESPESAS COM LOCOMOÇÃO	1.520.80.110.002	21.500,00			
3.3.90.36	OUTROS SERVIÇOS DE TERCEIROS - PESSOA FÍSICA	1.001.00.001.001	91.000,00			
3.3.90.36	OUTROS SERVIÇOS DE TERCEIROS - PESSOA FÍSICA	1.520.80.110.002	7.569,70			
3.3.90.39	OUTROS SERVIÇOS DE TERCEIROS - PESSOA JURÍDICA	1.001.00.001.001	288.000,00			
3.3.90.39	OUTROS SERVIÇOS DE TERCEIROS - PESSOA JURÍDICA	1.520.80.110.002	212.611,40			
3.3.90.92	DESPESAS DE EXERCÍCIOS ANTERIORES	1.001.00.001.001	1.000,00			
4.0.00.00	DESPESAS DE CAPITAL					65.000,00
4.4.00.00	INVESTIMENTOS				65.000,00	
4.4.90.00	APLICAÇÕES DIRETAS			65.000,00		
4.4.90.52	EQUIPAMENTOS E MATERIAL PERMANENTE	1.001.00.001.001	65.000,00			
<b>TOTAL</b>						<b>1.836.657,48</b>



Código	Especificação	F.R.-C.A.	Elemento	Modalidade	Grupo	Categoria Econômica
PODER	02 PODER EXECUTIVO					
ORGÃO	07 Secretaria Municipal de Saúde					
UNIDADE	00 Secretaria Municipal de Saúde					
3.0.00.00	DESPESAS CORRENTES					7.000,00
3.1.00.00	PESSOAL E ENCARGOS SOCIAIS				7.000,00	
3.1.90.00	APLICAÇÕES DIRETAS			7.000,00		
3.1.90.04	CONTRATAÇÃO POR TEMPO DETERMINADO	1.001.00.001.001	2.000,00			
3.1.90.11	VENCIMENTOS E VANTAGENS FIXAS - PESSOAL CIVIL	1.001.00.001.001	4.000,00			
3.1.90.92	DESPESAS DE EXERCÍCIOS ANTERIORES	1.001.00.001.001	1.000,00			
<b>T O T A L</b>						<b>7.000,00</b>



Código	Especificação	F.R.-C.A.	Elemento	Modalidade	Grupo	Categoria Econômica
PODER	02 PODER EXECUTIVO					
ORGÃO	08 Secretaria Municipal de Desenvolvimento Social					
UNIDADE	00 Secretaria Municipal de Desenvolvimento Social					
3.0.00.00	DESPESAS CORRENTES					65.000,00
3.1.00.00	PESSOAL E ENCARGOS SOCIAIS				65.000,00	
3.1.90.00	APLICAÇÕES DIRETAS			65.000,00		
3.1.90.03	PENSÕES	1.001.00.001.001	60.000,00			
3.1.90.04	CONTRATAÇÃO POR TEMPO DETERMINADO	1.001.00.001.001	2.000,00			
3.1.90.11	VENCIMENTOS E VANTAGENS FIXAS - PESSOAL CIVIL	1.001.00.001.001	2.000,00			
3.1.90.13	OBRIGAÇÕES PATRONAIS	1.001.00.001.001	1.000,00			
<b>T O T A L</b>						<b>65.000,00</b>



**PREFEITURA MUNICIPAL DE CONDADO**

PRAÇA 11 DE NOVEMBRO, 88 - CNPJ:10150068/0001-00

Anexo 02

Page 11

Orçamento Programa - Exercício de 2020

**NATUREZA DA DESPESA POR ORGÃO E UNIDADE**

Código	Especificação	F.R.-C.A.	Elemento	Modalidade	Grupo	Categoria Econômica
PODER	03 FUNDOS					
ORGÃO	01 FUNDO MUNICIPAL DE SAÚDE DO CONDADO					
UNIDADE	00 Fundo Municipal de Saúde					
3.0.00.00	DESPESAS CORRENTES					11.702.368,65
3.1.00.00	PESSOAL E ENCARGOS SOCIAIS				6.651.221,09	
3.1.90.00	APLICAÇÕES DIRETAS			6.224.221,09		
3.1.90.04	CONTRATAÇÃO POR TEMPO DETERMINADO	0.214.08.300.008	1.000,00			
3.1.90.04	CONTRATAÇÃO POR TEMPO DETERMINADO	1.001.00.001.001	100.000,00			
3.1.90.04	CONTRATAÇÃO POR TEMPO DETERMINADO	1.211.00.001.001	1.664.000,00			
3.1.90.04	CONTRATAÇÃO POR TEMPO DETERMINADO	1.214.02.300.001	126.000,00			
3.1.90.04	CONTRATAÇÃO POR TEMPO DETERMINADO	1.214.02.300.002	370.000,00			
3.1.90.04	CONTRATAÇÃO POR TEMPO DETERMINADO	1.214.02.300.005	105.000,00			
3.1.90.04	CONTRATAÇÃO POR TEMPO DETERMINADO	1.214.02.300.006	268.000,00			
3.1.90.04	CONTRATAÇÃO POR TEMPO DETERMINADO	1.214.02.300.007	179.000,00			
3.1.90.04	CONTRATAÇÃO POR TEMPO DETERMINADO	1.214.08.300.008	1.000,00			
3.1.90.04	CONTRATAÇÃO POR TEMPO DETERMINADO	1.214.08.300.009	9.000,00			
3.1.90.04	CONTRATAÇÃO POR TEMPO DETERMINADO	1.214.13.300.013	10.000,00			
3.1.90.11	VENCIMENTOS E VANTAGENS FIXAS - PESSOAL CIVIL	1.001.00.001.001	100.000,00			
3.1.90.11	VENCIMENTOS E VANTAGENS FIXAS - PESSOAL CIVIL	1.211.00.001.001	1.171.221,09			
3.1.90.11	VENCIMENTOS E VANTAGENS FIXAS - PESSOAL CIVIL	1.214.02.300.001	18.000,00			
3.1.90.11	VENCIMENTOS E VANTAGENS FIXAS - PESSOAL CIVIL	1.214.02.300.004	580.000,00			
3.1.90.11	VENCIMENTOS E VANTAGENS FIXAS - PESSOAL CIVIL	1.214.02.300.005	200.000,00			
3.1.90.11	VENCIMENTOS E VANTAGENS FIXAS - PESSOAL CIVIL	1.214.02.300.006	49.000,00			
3.1.90.11	VENCIMENTOS E VANTAGENS FIXAS - PESSOAL CIVIL	1.214.08.300.008	812.000,00			
3.1.90.11	VENCIMENTOS E VANTAGENS FIXAS - PESSOAL CIVIL	1.214.08.300.009	139.000,00			
3.1.90.11	VENCIMENTOS E VANTAGENS FIXAS - PESSOAL CIVIL	1.214.08.300.010	60.000,00			
3.1.90.11	VENCIMENTOS E VANTAGENS FIXAS - PESSOAL CIVIL	1.214.13.300.014	210.000,00			
3.1.90.13	OBRIGAÇÕES PATRONAIS	1.211.00.001.001	50.000,00			
3.1.90.92	DESPESAS DE EXERCÍCIOS ANTERIORES	1.211.00.001.001	2.000,00			
3.1.91.00	APLICAÇÕES DIRETAS- INTRA-ORÇAMENTÁRIAS			427.000,00		
3.1.91.13	OBRIGAÇÕES PATRONAIS	1.001.00.001.001	100.000,00			
3.1.91.13	OBRIGAÇÕES PATRONAIS	1.211.00.001.001	324.000,00			
3.1.91.13	OBRIGAÇÕES PATRONAIS	1.214.02.300.001	1.000,00			
3.1.91.13	OBRIGAÇÕES PATRONAIS	1.214.02.300.004	1.000,00			
3.1.91.13	OBRIGAÇÕES PATRONAIS	1.214.02.300.005	1.000,00			
3.3.00.00	OUTRAS DESPESAS CORRENTES				5.051.147,56	
3.3.90.00	APLICAÇÕES DIRETAS			5.051.147,56		
3.3.90.14	DIÁRIAS - CIVIL	1.211.00.001.001	27.000,00			
3.3.90.30	MATERIAL DE CONSUMO	1.001.00.001.001	100.000,00			
3.3.90.30	MATERIAL DE CONSUMO	1.211.00.001.001	1.359.000,00			
3.3.90.30	MATERIAL DE CONSUMO	1.214.02.300.001	344.000,00			
3.3.90.30	MATERIAL DE CONSUMO	1.214.02.300.002	2.000,00			
3.3.90.30	MATERIAL DE CONSUMO	1.214.02.300.004	10.000,00			
3.3.90.30	MATERIAL DE CONSUMO	1.214.02.300.005	105.000,00			
3.3.90.30	MATERIAL DE CONSUMO	1.214.02.300.006	217.000,00			
3.3.90.30	MATERIAL DE CONSUMO	1.214.02.300.007	50.000,00			
3.3.90.30	MATERIAL DE CONSUMO	1.214.08.300.008	22.000,00			
3.3.90.30	MATERIAL DE CONSUMO	1.214.08.300.009	21.000,00			
3.3.90.30	MATERIAL DE CONSUMO	1.214.08.300.010	60.000,00			

**PREFEITURA MUNICIPAL DE CONDADO**

PRAÇA 11 DE NOVEMBRO, 88 - CNPJ:10150068/0001-00

Anexo 02

Page 12

Orçamento Programa - Exercício de 2020

**NATUREZA DA DESPESA POR ORGÃO E UNIDADE**

PODER 03 FUNDOS						
ORGÃO 01 FUNDO MUNICIPAL DE SAÚDE DO CONDADO						
UNIDADE 00 Fundo Municipal de Saúde						
Código	Especificação	F.R.-C.A.	Elemento	Modalidade	Grupo	Categoria Econômica
3.3.90.30	MATERIAL DE CONSUMO	1.214.11.300.012	158.000,00			
3.3.90.30	MATERIAL DE CONSUMO	1.214.13.300.013	20.000,00			
3.3.90.30	MATERIAL DE CONSUMO	1.214.13.300.014	10.000,00			
3.3.90.30	MATERIAL DE CONSUMO	1.290.15.300.097	17.000,00			
3.3.90.32	MATERIAL, BEM OU SERVIÇO PARA DISTRIBUIÇÃO GRATUIT.	1.211.00.001.001	50.000,00			
3.3.90.33	PASSAGENS E DESPESAS COM LOCOMOÇÃO	1.211.00.001.001	5.000,00			
3.3.90.36	OUTROS SERVIÇOS DE TERCEIROS - PESSOA FÍSICA	1.211.00.001.001	156.000,00			
3.3.90.36	OUTROS SERVIÇOS DE TERCEIROS - PESSOA FÍSICA	1.214.02.300.001	44.000,00			
3.3.90.36	OUTROS SERVIÇOS DE TERCEIROS - PESSOA FÍSICA	1.214.02.300.002	2.000,00			
3.3.90.36	OUTROS SERVIÇOS DE TERCEIROS - PESSOA FÍSICA	1.214.02.300.004	10.000,00			
3.3.90.36	OUTROS SERVIÇOS DE TERCEIROS - PESSOA FÍSICA	1.214.02.300.005	104.000,00			
3.3.90.36	OUTROS SERVIÇOS DE TERCEIROS - PESSOA FÍSICA	1.214.02.300.006	101.000,00			
3.3.90.36	OUTROS SERVIÇOS DE TERCEIROS - PESSOA FÍSICA	1.214.02.300.007	7.000,00			
3.3.90.36	OUTROS SERVIÇOS DE TERCEIROS - PESSOA FÍSICA	1.214.08.300.008	3.000,00			
3.3.90.36	OUTROS SERVIÇOS DE TERCEIROS - PESSOA FÍSICA	1.214.08.300.009	2.000,00			
3.3.90.36	OUTROS SERVIÇOS DE TERCEIROS - PESSOA FÍSICA	1.214.08.300.010	60.000,00			
3.3.90.36	OUTROS SERVIÇOS DE TERCEIROS - PESSOA FÍSICA	1.214.11.300.012	1.000,00			
3.3.90.36	OUTROS SERVIÇOS DE TERCEIROS - PESSOA FÍSICA	1.214.13.300.013	15.000,00			
3.3.90.36	OUTROS SERVIÇOS DE TERCEIROS - PESSOA FÍSICA	1.214.13.300.014	6.000,00			
3.3.90.39	OUTROS SERVIÇOS DE TERCEIROS - PESSOA JURÍDICA	0.214.08.300.008	1.000,00			
3.3.90.39	OUTROS SERVIÇOS DE TERCEIROS - PESSOA JURÍDICA	1.001.00.001.001	100.000,00			
3.3.90.39	OUTROS SERVIÇOS DE TERCEIROS - PESSOA JURÍDICA	1.211.00.001.001	670.147,56			
3.3.90.39	OUTROS SERVIÇOS DE TERCEIROS - PESSOA JURÍDICA	1.214.02.300.001	268.000,00			
3.3.90.39	OUTROS SERVIÇOS DE TERCEIROS - PESSOA JURÍDICA	1.214.02.300.002	43.000,00			
3.3.90.39	OUTROS SERVIÇOS DE TERCEIROS - PESSOA JURÍDICA	1.214.02.300.004	10.000,00			
3.3.90.39	OUTROS SERVIÇOS DE TERCEIROS - PESSOA JURÍDICA	1.214.02.300.005	485.000,00			
3.3.90.39	OUTROS SERVIÇOS DE TERCEIROS - PESSOA JURÍDICA	1.214.02.300.006	141.000,00			
3.3.90.39	OUTROS SERVIÇOS DE TERCEIROS - PESSOA JURÍDICA	1.214.02.300.007	28.000,00			
3.3.90.39	OUTROS SERVIÇOS DE TERCEIROS - PESSOA JURÍDICA	1.214.08.300.008	2.000,00			
3.3.90.39	OUTROS SERVIÇOS DE TERCEIROS - PESSOA JURÍDICA	1.214.08.300.009	2.000,00			
3.3.90.39	OUTROS SERVIÇOS DE TERCEIROS - PESSOA JURÍDICA	1.214.08.300.010	70.000,00			
3.3.90.39	OUTROS SERVIÇOS DE TERCEIROS - PESSOA JURÍDICA	1.214.11.300.012	1.000,00			
3.3.90.39	OUTROS SERVIÇOS DE TERCEIROS - PESSOA JURÍDICA	1.214.13.300.013	15.000,00			
3.3.90.39	OUTROS SERVIÇOS DE TERCEIROS - PESSOA JURÍDICA	1.214.13.300.014	7.000,00			
3.3.90.47	OBRIGAÇÕES TRIBUTÁRIAS E CONTRIBUTIVAS	1.211.00.001.001	1.000,00			
3.3.90.48	OUTROS AUXÍLIOS FINANCEIROS A PESSOA FÍSICA	1.211.00.001.001	118.000,00			
3.3.90.92	DESPESAS DE EXERCÍCIOS ANTERIORES	1.211.00.001.001	1.000,00			
4.0.00.00	DESPESAS DE CAPITAL					1.402.000,00
4.4.00.00	INVESTIMENTOS				1.402.000,00	
4.4.90.00	APLICAÇÕES DIRETAS			1.402.000,00		
4.4.90.51	OBRAS E INSTALAÇÕES	1.211.00.001.001	4.000,00			
4.4.90.51	OBRAS E INSTALAÇÕES	1.215.02.300.001	150.000,00			
4.4.90.51	OBRAS E INSTALAÇÕES	1.215.08.300.008	157.000,00			
4.4.90.51	OBRAS E INSTALAÇÕES	1.220.21.300.098	308.000,00			
4.4.90.52	EQUIPAMENTOS E MATERIAL PERMANENTE	1.211.00.001.001	343.000,00			
4.4.90.52	EQUIPAMENTOS E MATERIAL PERMANENTE	1.214.13.300.014	5.000,00			



PODER 03 FUNDOS						
ORGÃO 01 FUNDO MUNICIPAL DE SAÚDE DO CONDADO						
UNIDADE 00 Fundo Municipal de Saúde						
Código	Especificação	F.R.-C.A.	Elemento	Modalidade	Grupo	Categoria Econômica
4.4.90.52	EQUIPAMENTOS E MATERIAL PERMANENTE	1.215.02.300.001	350.000,00			
4.4.90.52	EQUIPAMENTOS E MATERIAL PERMANENTE	1.215.08.300.008	85.000,00			
<b>T O T A L</b>						<b>13.104.368,65</b>



**PREFEITURA MUNICIPAL DE CONDADO**

PRAÇA 11 DE NOVEMBRO, 88 - CNPJ:10150068/0001-00

Anexo 02

Page 14

Orçamento Programa - Exercício de 2020

**NATUREZA DA DESPESA POR ORGÃO E UNIDADE**

PODER 03 FUNDOS						
ORGÃO 02 FUNDO MUNICIPAL DE ASSISTENCIA SOCIAL DO CONDADO						
UNIDADE 00 FUNDO MUNICIPAL DE ASSISTÊNCIA SOCIAL						
Código	Especificação	F.R.-C.A.	Elemento	Modalidade	Grupo	Categoria Econômica
3.0.00.00	DESPESAS CORRENTES					3.063.000,00
3.1.00.00	PESSOAL E ENCARGOS SOCIAIS				1.202.000,00	
3.1.90.00	APLICAÇÕES DIRETAS			1.162.000,00		
3.1.90.04	CONTRATAÇÃO POR TEMPO DETERMINADO	1.001.00.001.001	67.000,00			
3.1.90.04	CONTRATAÇÃO POR TEMPO DETERMINADO	1.311.16.500.003	80.000,00			
3.1.90.04	CONTRATAÇÃO POR TEMPO DETERMINADO	1.311.17.500.004	42.000,00			
3.1.90.04	CONTRATAÇÃO POR TEMPO DETERMINADO	1.311.18.500.001	104.000,00			
3.1.90.04	CONTRATAÇÃO POR TEMPO DETERMINADO	1.311.19.500.006	42.000,00			
3.1.90.04	CONTRATAÇÃO POR TEMPO DETERMINADO	1.311.39.500.013	96.000,00			
3.1.90.11	VENCIMENTOS E VANTAGENS FIXAS - PESSOAL CIVIL	1.001.00.001.001	640.000,00			
3.1.90.13	OBRIGAÇÕES PATRONAIS	1.001.00.001.001	90.000,00			
3.1.90.94	INDENIZAÇÕES E RESTITUIÇÕES TRABALHISTAS	1.001.00.001.001	1.000,00			
3.1.91.00	APLICAÇÕES DIRETAS- INTRA-ORÇAMENTÁRIAS			40.000,00		
3.1.91.13	OBRIGAÇÕES PATRONAIS	1.001.00.001.001	40.000,00			
3.3.00.00	OUTRAS DESPESAS CORRENTES				1.861.000,00	
3.3.50.00	TRANSFERÊNCIAS A INSTITUIÇÕES PRIVADAS SEM FINS LUCRATIVAS			48.000,00		
3.3.50.43	SUBVENÇÕES SOCIAIS	1.001.00.001.001	48.000,00			
3.3.90.00	APLICAÇÕES DIRETAS			1.813.000,00		
3.3.90.04	CONTRATAÇÃO POR TEMPO DETERMINADO	1.311.39.500.013	19.000,00			
3.3.90.14	DIÁRIAS - CIVIL	1.001.00.001.001	31.000,00			
3.3.90.14	DIÁRIAS - CIVIL	1.311.19.500.006	6.000,00			
3.3.90.30	MATERIAL DE CONSUMO	1.001.00.001.001	243.000,00			
3.3.90.30	MATERIAL DE CONSUMO	1.311.16.500.003	14.000,00			
3.3.90.30	MATERIAL DE CONSUMO	1.311.17.500.004	20.000,00			
3.3.90.30	MATERIAL DE CONSUMO	1.311.18.500.001	70.000,00			
3.3.90.30	MATERIAL DE CONSUMO	1.311.19.500.006	30.000,00			
3.3.90.30	MATERIAL DE CONSUMO	1.311.20.500.007	5.000,00			
3.3.90.30	MATERIAL DE CONSUMO	1.311.39.500.013	30.000,00			
3.3.90.30	MATERIAL DE CONSUMO	1.390.36.500.002	1.000,00			
3.3.90.32	MATERIAL, BEM OU SERVIÇO PARA DISTRIBUIÇÃO GRATUITA	1.001.00.001.001	443.000,00			
3.3.90.32	MATERIAL, BEM OU SERVIÇO PARA DISTRIBUIÇÃO GRATUITA	1.390.35.500.011	15.000,00			
3.3.90.33	PASSAGENS E DESPESAS COM LOCOMOÇÃO	1.001.00.001.001	2.000,00			
3.3.90.36	OUTROS SERVIÇOS DE TERCEIROS - PESSOA FÍSICA	1.001.00.001.001	150.000,00			
3.3.90.36	OUTROS SERVIÇOS DE TERCEIROS - PESSOA FÍSICA	1.311.16.500.003	7.000,00			
3.3.90.36	OUTROS SERVIÇOS DE TERCEIROS - PESSOA FÍSICA	1.311.17.500.004	20.000,00			
3.3.90.36	OUTROS SERVIÇOS DE TERCEIROS - PESSOA FÍSICA	1.311.18.500.001	11.000,00			
3.3.90.36	OUTROS SERVIÇOS DE TERCEIROS - PESSOA FÍSICA	1.311.19.500.006	10.000,00			
3.3.90.36	OUTROS SERVIÇOS DE TERCEIROS - PESSOA FÍSICA	1.311.20.500.007	5.000,00			
3.3.90.36	OUTROS SERVIÇOS DE TERCEIROS - PESSOA FÍSICA	1.311.39.500.013	11.000,00			
3.3.90.36	OUTROS SERVIÇOS DE TERCEIROS - PESSOA FÍSICA	1.390.22.500.005	5.000,00			
3.3.90.36	OUTROS SERVIÇOS DE TERCEIROS - PESSOA FÍSICA	1.390.36.500.002	2.000,00			
3.3.90.39	OUTROS SERVIÇOS DE TERCEIROS - PESSOA JURÍDICA	1.001.00.001.001	456.000,00			
3.3.90.39	OUTROS SERVIÇOS DE TERCEIROS - PESSOA JURÍDICA	1.311.16.500.003	10.000,00			
3.3.90.39	OUTROS SERVIÇOS DE TERCEIROS - PESSOA JURÍDICA	1.311.17.500.004	30.000,00			
3.3.90.39	OUTROS SERVIÇOS DE TERCEIROS - PESSOA JURÍDICA	1.311.18.500.001	80.000,00			
3.3.90.39	OUTROS SERVIÇOS DE TERCEIROS - PESSOA JURÍDICA	1.311.19.500.006	35.000,00			

**PREFEITURA MUNICIPAL DE CONDADO**

PRAÇA 11 DE NOVEMBRO, 88 - CNPJ:10150068/0001-00

Anexo 02

Page 15

Orçamento Programa - Exercício de 2020

**NATUREZA DA DESPESA POR ORGÃO E UNIDADE**

Código	Especificação	F.R.-C.A.	Elemento	Modalidade	Grupo	Categoria Econômica
PODER	03 FUNDOS					
ORGÃO	02 FUNDO MUNICIPAL DE ASSISTENCIA SOCIAL DO CONDADO					
UNIDADE	00 FUNDO MUNICIPAL DE ASSISTÊNCIA SOCIAL					
3.3.90.39	OUTROS SERVIÇOS DE TERCEIROS - PESSOA JURÍDICA	1.311.20.500.007	10.000,00			
3.3.90.39	OUTROS SERVIÇOS DE TERCEIROS - PESSOA JURÍDICA	1.311.39.500.013	25.000,00			
3.3.90.39	OUTROS SERVIÇOS DE TERCEIROS - PESSOA JURÍDICA	1.390.36.500.002	13.000,00			
3.3.90.47	OBRIGAÇÕES TRIBUTÁRIAS E CONTRIBUTIVAS	1.001.00.001.001	1.000,00			
3.3.90.92	DESPESAS DE EXERCÍCIOS ANTERIORES	1.001.00.001.001	2.000,00			
3.3.90.93	INDENIZAÇÕES E RESTITUIÇÕES	1.001.00.001.001	1.000,00			
4.0.00.00	DESPESAS DE CAPITAL					434.000,00
4.4.00.00	INVESTIMENTOS				434.000,00	
4.4.90.00	APLICAÇÕES DIRETAS			434.000,00		
4.4.90.51	OBRAS E INSTALAÇÕES	1.311.16.500.003	1.000,00			
4.4.90.51	OBRAS E INSTALAÇÕES	1.312.21.500.008	81.000,00			
4.4.90.52	EQUIPAMENTOS E MATERIAL PERMANENTE	1.001.00.001.001	31.000,00			
4.4.90.52	EQUIPAMENTOS E MATERIAL PERMANENTE	1.311.16.500.003	3.000,00			
4.4.90.52	EQUIPAMENTOS E MATERIAL PERMANENTE	1.311.17.500.004	3.000,00			
4.4.90.52	EQUIPAMENTOS E MATERIAL PERMANENTE	1.311.18.500.001	10.000,00			
4.4.90.52	EQUIPAMENTOS E MATERIAL PERMANENTE	1.311.19.500.006	20.000,00			
4.4.90.52	EQUIPAMENTOS E MATERIAL PERMANENTE	1.311.20.500.007	1.000,00			
4.4.90.52	EQUIPAMENTOS E MATERIAL PERMANENTE	1.312.21.500.008	269.000,00			
4.4.90.52	EQUIPAMENTOS E MATERIAL PERMANENTE	1.390.36.500.002	15.000,00			
<b>T O T A L</b>						<b>3.497.000,00</b>



**NATUREZA DA DESPESA POR ORGÃO E UNIDADE**

Código	Especificação	F.R.-C.A.	Elemento	Modalidade	Grupo	Categoria Econômica
PODER	03 FUNDOS					
ORGÃO	03 FUNDO MUN. DO DIREITO DA CRIANÇA E DO ADOLESCENTE					
UNIDADE	00 FUNDO MUNICIPAL DOS DIREITOS DA CRIANÇA E DO ADOLESCENTE					
3.0.00.00	DESPESAS CORRENTES					10.000,00
3.1.00.00	PESSOAL E ENCARGOS SOCIAIS				6.000,00	
3.1.90.00	APLICAÇÕES DIRETAS			5.000,00		
3.1.90.04	CONTRATAÇÃO POR TEMPO DETERMINADO	1.001.00.001.001	2.000,00			
3.1.90.11	VENCIMENTOS E VANTAGENS FIXAS - PESSOAL CIVIL	1.001.00.001.001	2.000,00			
3.1.90.13	OBRIGAÇÕES PATRONAIS	1.001.00.001.001	1.000,00			
3.1.91.00	APLICAÇÕES DIRETAS- INTRA-ORÇAMENTÁRIAS			1.000,00		
3.1.91.13	OBRIGAÇÕES PATRONAIS	1.001.00.001.001	1.000,00			
3.3.00.00	OUTRAS DESPESAS CORRENTES				4.000,00	
3.3.90.00	APLICAÇÕES DIRETAS			4.000,00		
3.3.90.14	DIÁRIAS - CIVIL	1.001.00.001.001	1.000,00			
3.3.90.30	MATERIAL DE CONSUMO	1.001.00.001.001	1.000,00			
3.3.90.36	OUTROS SERVIÇOS DE TERCEIROS - PESSOA FÍSICA	1.001.00.001.001	1.000,00			
3.3.90.39	OUTROS SERVIÇOS DE TERCEIROS - PESSOA JURÍDICA	1.001.00.001.001	1.000,00			
<b>T O T A L</b>						<b>10.000,00</b>



Código	Especificação	F.R.-C.A.	Elemento	Modalidade	Grupo	Categoria Econômica
PODER	03 FUNDOS					
ORGÃO	04 Fundo Municipal de Apoio ao Desenvolvimento Municipal - FEM					
UNIDADE	00 Fundo Municipal de Apoio ao Desenvolvimento Municipal - FEM					
3.0.00.00	DESPESAS CORRENTES					17.000,00
3.3.00.00	OUTRAS DESPESAS CORRENTES				17.000,00	
3.3.90.00	APLICAÇÕES DIRETAS			17.000,00		
3.3.90.30	MATERIAL DE CONSUMO	1.520.80.110.002	7.000,00			
3.3.90.36	OUTROS SERVIÇOS DE TERCEIROS - PESSOA FÍSICA	1.520.80.110.002	5.000,00			
3.3.90.39	OUTROS SERVIÇOS DE TERCEIROS - PESSOA JURÍDICA	1.520.80.110.002	5.000,00			
4.0.00.00	DESPESAS DE CAPITAL					901.342,52
4.4.00.00	INVESTIMENTOS				901.342,52	
4.4.90.00	APLICAÇÕES DIRETAS			901.342,52		
4.4.90.51	OBRAS E INSTALAÇÕES	1.001.00.001.001	304.342,52			
4.4.90.51	OBRAS E INSTALAÇÕES	1.520.80.110.002	557.000,00			
4.4.90.52	EQUIPAMENTOS E MATERIAL PERMANENTE	1.520.80.110.002	40.000,00			
<b>T O T A L</b>						<b>918.342,52</b>



**NATUREZA DA DESPESA POR ORGÃO E UNIDADE**

PODER 03 FUNDOS						
ORGÃO 05 FUNPRECON						
UNIDADE 00 FUNPRECON						
Código	Especificação	F.R.-C.A.	Elemento	Modalidade	Grupo	Categoria Econômica
3.0.00.00	DESPESAS CORRENTES					6.196.000,00
3.1.00.00	PESSOAL E ENCARGOS SOCIAIS				5.840.000,00	
3.1.90.00	APLICAÇÕES DIRETAS			5.840.000,00		
3.1.90.01	APOSENTADORIAS, RESERVA REMUNERADA E REFORMAS	1.410.34.600.001	5.000.000,00			
3.1.90.03	PENSÕES	1.410.34.600.001	350.000,00			
3.1.90.05	OUTROS BENEFÍCIOS PREVIDENCIÁRIOS	1.410.34.600.001	320.000,00			
3.1.90.11	VENCIMENTOS E VANTAGENS FIXAS - PESSOAL CIVIL	1.410.34.600.001	140.000,00			
3.1.90.13	OBRIGAÇÕES PATRONAIS	1.410.34.600.001	30.000,00			
3.3.00.00	OUTRAS DESPESAS CORRENTES				356.000,00	
3.3.90.00	APLICAÇÕES DIRETAS			356.000,00		
3.3.90.08	OUTROS BENEFÍCIOS ASSISTENCIAIS DO SERVIDOR E DO M	1.410.34.600.001	100.000,00			
3.3.90.14	DIÁRIAS - CIVIL	1.410.34.600.001	10.000,00			
3.3.90.30	MATERIAL DE CONSUMO	1.410.34.600.001	10.000,00			
3.3.90.33	PASSAGENS E DESPESAS COM LOCOMOÇÃO	1.410.34.600.001	5.000,00			
3.3.90.35	SERVIÇOS DE CONSULTORIA	1.410.34.600.001	5.000,00			
3.3.90.36	OUTROS SERVIÇOS DE TERCEIROS - PESSOA FÍSICA	1.410.34.600.001	35.000,00			
3.3.90.39	OUTROS SERVIÇOS DE TERCEIROS - PESSOA JURÍDICA	1.410.34.600.001	180.000,00			
3.3.90.92	DESPESAS DE EXERCÍCIOS ANTERIORES	1.410.34.600.001	1.000,00			
3.3.90.93	INDENIZAÇÕES E RESTITUIÇÕES	1.410.34.600.001	10.000,00			
4.0.00.00	DESPESAS DE CAPITAL					10.000,00
4.4.00.00	INVESTIMENTOS				10.000,00	
4.4.90.00	APLICAÇÕES DIRETAS			10.000,00		
4.4.90.52	EQUIPAMENTOS E MATERIAL PERMANENTE	1.410.34.600.001	10.000,00			
9.0.00.00	RESERVA DE CONTINGÊNCIA					387.000,00
9.9.00.00	RESERVA DE CONTINGÊNCIA				387.000,00	
9.9.99.00	A DEFINIR			387.000,00		
9.9.99.99	A CLASSIFICAR	1.410.34.600.001	387.000,00			
<b>T O T A L</b>						<b>6.593.000,00</b>

**PREFEITURA MUNICIPAL DE CONDADO**

PRAÇA 11 DE NOVEMBRO, 88 - CNPJ:10150068/0001-00

Anexo 02

Page 19

Orçamento Programa - Exercício de 2020

**NATUREZA DA DESPESA POR ORGÃO E UNIDADE**

Código	Especificação	F.R.-C.A.	Elemento	Modalidade	Grupo	Categoria Econômica
PODER	03 FUNDOS					
ORGÃO	06 FUNDO MUNICIPAL DE EDUCAÇÃO					
UNIDADE	00 FUNDO MUNICIPAL DE EDUCAÇÃO					
3.0.00.00	DESPESAS CORRENTES					213.916,49
3.3.00.00	OUTRAS DESPESAS CORRENTES				213.916,49	
3.3.90.00	APLICAÇÕES DIRETAS			213.916,49		
3.3.90.30	MATERIAL DE CONSUMO	1.111.00.001.001	2.000,00			
3.3.90.30	MATERIAL DE CONSUMO	1.113.24.250.005	50.000,00			
3.3.90.30	MATERIAL DE CONSUMO	1.120.26.200.001	1.000,00			
3.3.90.36	OUTROS SERVIÇOS DE TERCEIROS - PESSOA FÍSICA	1.111.00.001.001	2.000,00			
3.3.90.36	OUTROS SERVIÇOS DE TERCEIROS - PESSOA FÍSICA	1.113.24.250.005	50.000,00			
3.3.90.36	OUTROS SERVIÇOS DE TERCEIROS - PESSOA FÍSICA	1.120.26.200.001	1.000,00			
3.3.90.39	OUTROS SERVIÇOS DE TERCEIROS - PESSOA JURÍDICA	1.111.00.001.001	56.916,49			
3.3.90.39	OUTROS SERVIÇOS DE TERCEIROS - PESSOA JURÍDICA	1.113.24.250.005	50.000,00			
3.3.90.39	OUTROS SERVIÇOS DE TERCEIROS - PESSOA JURÍDICA	1.120.26.200.001	1.000,00			
4.0.00.00	DESPESAS DE CAPITAL					740.213,97
4.4.00.00	INVESTIMENTOS				740.213,97	
4.4.90.00	APLICAÇÕES DIRETAS			740.213,97		
4.4.90.51	OBRAS E INSTALAÇÕES	1.111.00.001.001	287.465,14			
4.4.90.51	OBRAS E INSTALAÇÕES	1.113.24.250.005	282.722,00			
4.4.90.51	OBRAS E INSTALAÇÕES	1.120.26.200.001	170.026,83			
<b>T O T A L</b>						<b>954.130,46</b>

**PREFEITURA MUNICIPAL DE CONDADO**

PRAÇA 11 DE NOVEMBRO, 88 - CNPJ:10150068/0001-00

Anexo 02

Page 20

Orçamento Programa - Exercício de 2020

**NATUREZA DA DESPESA POR ORGÃO E UNIDADE**

PODER 03 FUNDOS						
ORGÃO 06 FUNDO MUNICIPAL DE EDUCAÇÃO						
UNIDADE 01 FUNDO MUNICIPAL DE EDUCAÇÃO						
Código	Especificação	F.R.-C.A.	Elemento	Modalidade	Grupo	Categoria Econômica
3.0.00.00	DESPESAS CORRENTES					3.051.195,00
3.1.00.00	PESSOAL E ENCARGOS SOCIAIS				1.035.000,00	
3.1.90.00	APLICAÇÕES DIRETAS			965.000,00		
3.1.90.04	CONTRATAÇÃO POR TEMPO DETERMINADO	1.111.00.001.001	303.000,00			
3.1.90.11	VENCIMENTOS E VANTAGENS FIXAS - PESSOAL CIVIL	1.111.00.001.001	562.000,00			
3.1.90.13	OBRIGAÇÕES PATRONAIS	1.111.00.001.001	100.000,00			
3.1.91.00	APLICAÇÕES DIRETAS- INTRA-ORÇAMENTÁRIAS			70.000,00		
3.1.91.13	OBRIGAÇÕES PATRONAIS	1.111.00.001.001	70.000,00			
3.3.00.00	OUTRAS DESPESAS CORRENTES				2.016.195,00	
3.3.90.00	APLICAÇÕES DIRETAS			2.016.195,00		
3.3.90.04	CONTRATAÇÃO POR TEMPO DETERMINADO	1.111.00.001.001	1.000,00			
3.3.90.14	DIÁRIAS - CIVIL	1.111.00.001.001	10.000,00			
3.3.90.30	MATERIAL DE CONSUMO	1.001.00.001.001	70.000,00			
3.3.90.30	MATERIAL DE CONSUMO	1.111.00.001.001	294.000,00			
3.3.90.30	MATERIAL DE CONSUMO	1.113.24.250.005	93.000,00			
3.3.90.30	MATERIAL DE CONSUMO	1.122.27.200.002	472.000,00			
3.3.90.30	MATERIAL DE CONSUMO	1.123.28.200.004	60.000,00			
3.3.90.30	MATERIAL DE CONSUMO	1.124.30.200.007	10.000,00			
3.3.90.30	MATERIAL DE CONSUMO	1.190.29.200.006	39.000,00			
3.3.90.32	MATERIAL, BEM OU SERVIÇO PARA DISTRIBUIÇÃO GRATUIT.	1.111.00.001.001	80.000,00			
3.3.90.33	PASSAGENS E DESPESAS COM LOCOMOÇÃO	1.111.00.001.001	1.000,00			
3.3.90.35	SERVIÇOS DE CONSULTORIA	1.111.00.001.001	2.000,00			
3.3.90.36	OUTROS SERVIÇOS DE TERCEIROS - PESSOA FÍSICA	1.111.00.001.001	49.000,00			
3.3.90.36	OUTROS SERVIÇOS DE TERCEIROS - PESSOA FÍSICA	1.113.24.250.005	1.000,00			
3.3.90.36	OUTROS SERVIÇOS DE TERCEIROS - PESSOA FÍSICA	1.120.26.200.001	7.000,00			
3.3.90.36	OUTROS SERVIÇOS DE TERCEIROS - PESSOA FÍSICA	1.123.28.200.004	6.000,00			
3.3.90.36	OUTROS SERVIÇOS DE TERCEIROS - PESSOA FÍSICA	1.124.30.200.007	3.000,00			
3.3.90.39	OUTROS SERVIÇOS DE TERCEIROS - PESSOA JURÍDICA	1.001.00.001.001	400.000,00			
3.3.90.39	OUTROS SERVIÇOS DE TERCEIROS - PESSOA JURÍDICA	1.111.00.001.001	289.000,00			
3.3.90.39	OUTROS SERVIÇOS DE TERCEIROS - PESSOA JURÍDICA	1.123.28.200.004	10.000,00			
3.3.90.39	OUTROS SERVIÇOS DE TERCEIROS - PESSOA JURÍDICA	1.124.30.200.007	35.000,00			
3.3.90.47	OBRIGAÇÕES TRIBUTÁRIAS E CONTRIBUTIVAS	1.111.00.001.001	1.000,00			
3.3.90.93	INDENIZAÇÕES E RESTITUIÇÕES	1.111.00.001.001	5.000,00			
3.3.90.93	INDENIZAÇÕES E RESTITUIÇÕES	1.125.21.200.099	78.195,00			
4.0.00.00	DESPESAS DE CAPITAL					736.000,00
4.4.00.00	INVESTIMENTOS				736.000,00	
4.4.90.00	APLICAÇÕES DIRETAS			736.000,00		
4.4.90.51	OBRAS E INSTALAÇÕES	1.111.00.001.001	1.000,00			
4.4.90.51	OBRAS E INSTALAÇÕES	1.113.24.250.005	1.000,00			
4.4.90.51	OBRAS E INSTALAÇÕES	1.120.26.200.001	50.000,00			
4.4.90.51	OBRAS E INSTALAÇÕES	1.125.21.200.099	50.000,00			
4.4.90.52	EQUIPAMENTOS E MATERIAL PERMANENTE	1.111.00.001.001	128.000,00			
4.4.90.52	EQUIPAMENTOS E MATERIAL PERMANENTE	1.113.24.250.005	26.000,00			
4.4.90.52	EQUIPAMENTOS E MATERIAL PERMANENTE	1.124.31.200.008	100.000,00			
4.4.90.52	EQUIPAMENTOS E MATERIAL PERMANENTE	1.124.32.200.009	100.000,00			
4.4.90.52	EQUIPAMENTOS E MATERIAL PERMANENTE	1.125.21.200.099	280.000,00			



PODER	03 FUNDOS					
ORGÃO	06 FUNDO MUNICIPAL DE EDUCAÇÃO					
UNIDADE	01 FUNDO MUNICIPAL DE EDUCAÇÃO					
Código	Especificação	F.R.-C.A.	Elemento	Modalidade	Grupo	Categoria Econômica
<b>T O T A L</b>						<b>3.787.195,00</b>



**PREFEITURA MUNICIPAL DE CONDADO**

PRAÇA 11 DE NOVEMBRO, 88 - CNPJ:10150068/0001-00

Anexo 02

Page 22

Orçamento Programa - Exercício de 2020

**NATUREZA DA DESPESA POR ORGÃO E UNIDADE**

Código	Especificação	F.R.-C.A.	Elemento	Modalidade	Grupo	Categoria Econômica
PODER	03 FUNDOS					
ORGÃO	06 FUNDO MUNICIPAL DE EDUCAÇÃO					
UNIDADE	02 FUNDEB					
3.0.00.00	DESPESAS CORRENTES					17.735.038,81
3.1.00.00	PESSOAL E ENCARGOS SOCIAIS				16.415.065,64	
3.1.90.00	APLICAÇÕES DIRETAS			14.729.712,18		
3.1.90.04	CONTRATAÇÃO POR TEMPO DETERMINADO	1.111.00.001.001	113.000,00			
3.1.90.04	CONTRATAÇÃO POR TEMPO DETERMINADO	1.112.23.250.004	790.000,00			
3.1.90.04	CONTRATAÇÃO POR TEMPO DETERMINADO	1.113.24.250.005	501.000,00			
3.1.90.04	CONTRATAÇÃO POR TEMPO DETERMINADO	1.114.25.250.004	251.000,00			
3.1.90.04	CONTRATAÇÃO POR TEMPO DETERMINADO	1.115.25.250.005	45.186,89			
3.1.90.11	VENCIMENTOS E VANTAGENS FIXAS - PESSOAL CIVIL	1.112.23.250.004	9.838.418,36			
3.1.90.11	VENCIMENTOS E VANTAGENS FIXAS - PESSOAL CIVIL	1.113.24.250.005	1.597.396,00			
3.1.90.11	VENCIMENTOS E VANTAGENS FIXAS - PESSOAL CIVIL	1.114.25.250.004	866.780,33			
3.1.90.11	VENCIMENTOS E VANTAGENS FIXAS - PESSOAL CIVIL	1.115.25.250.005	700.000,00			
3.1.90.92	DESPESAS DE EXERCÍCIOS ANTERIORES	1.111.00.001.001	17.930,60			
3.1.90.94	INDENIZAÇÕES E RESTITUIÇÕES TRABALHISTAS	1.111.00.001.001	9.000,00			
3.1.91.00	APLICAÇÕES DIRETAS- INTRA-ORÇAMENTÁRIAS			1.685.353,46		
3.1.91.13	OBRIGAÇÕES PATRONAIS	1.111.00.001.001	1.685.353,46			
3.3.00.00	OUTRAS DESPESAS CORRENTES				1.319.973,17	
3.3.90.00	APLICAÇÕES DIRETAS			1.319.973,17		
3.3.90.14	DIÁRIAS - CIVIL	1.111.00.001.001	2.000,00			
3.3.90.18	AUXÍLIO FINANCEIRO A ESTUDANTES	1.111.00.001.001	2.000,00			
3.3.90.30	MATERIAL DE CONSUMO	1.111.00.001.001	179.000,00			
3.3.90.30	MATERIAL DE CONSUMO	1.113.24.250.005	153.000,00			
3.3.90.30	MATERIAL DE CONSUMO	1.120.26.200.001	178.000,00			
3.3.90.32	MATERIAL, BEM OU SERVIÇO PARA DISTRIBUIÇÃO GRATUIT.	1.111.00.001.001	150.000,00			
3.3.90.36	OUTROS SERVIÇOS DE TERCEIROS - PESSOA FÍSICA	1.111.00.001.001	21.000,00			
3.3.90.36	OUTROS SERVIÇOS DE TERCEIROS - PESSOA FÍSICA	1.120.26.200.001	40.000,00			
3.3.90.39	OUTROS SERVIÇOS DE TERCEIROS - PESSOA JURÍDICA	1.111.00.001.001	81.000,00			
3.3.90.39	OUTROS SERVIÇOS DE TERCEIROS - PESSOA JURÍDICA	1.113.24.250.005	197.000,00			
3.3.90.39	OUTROS SERVIÇOS DE TERCEIROS - PESSOA JURÍDICA	1.120.26.200.001	314.973,17			
3.3.90.92	DESPESAS DE EXERCÍCIOS ANTERIORES	1.111.00.001.001	1.000,00			
3.3.90.93	INDENIZAÇÕES E RESTITUIÇÕES	1.111.00.001.001	1.000,00			
<b>TOTAL</b>						<b>17.735.038,81</b>

**PREFEITURA MUNICIPAL DE CONDADO**

PRAÇA 11 DE NOVEMBRO, 88 - CNPJ:10150068/0001-00

Anexo 02

Page 23

Orçamento Programa - Exercício de 2020

**NATUREZA DA DESPESA POR ORGÃO E UNIDADE**

Código	Especificação	F.R.-C.A.	Elemento	Modalidade	Grupo	Categoria Econômica
PODER	03 FUNDOS					
ORGÃO	07 FUNDO MUNICIPAL DE CULTURA					
UNIDADE	00 FUNDO MUNICIPAL DE CULTURA					
3.0.00.00	DESPESAS CORRENTES					952.000,00
3.1.00.00	PESSOAL E ENCARGOS SOCIAIS				4.000,00	
3.1.90.00	APLICAÇÕES DIRETAS			3.000,00		
3.1.90.04	CONTRATAÇÃO POR TEMPO DETERMINADO	1.001.00.001.001	1.000,00			
3.1.90.11	VENCIMENTOS E VANTAGENS FIXAS - PESSOAL CIVIL	1.001.00.001.001	1.000,00			
3.1.90.13	OBRIGAÇÕES PATRONAIS	1.001.00.001.001	1.000,00			
3.1.91.00	APLICAÇÕES DIRETAS- INTRA-ORÇAMENTÁRIAS			1.000,00		
3.1.91.13	OBRIGAÇÕES PATRONAIS	1.001.00.001.001	1.000,00			
3.3.00.00	OUTRAS DESPESAS CORRENTES				948.000,00	
3.3.50.00	TRANSFERÊNCIAS A INSTITUIÇÕES PRIVADAS SEM FINS LUCRATIVOS			24.000,00		
3.3.50.43	SUBVENÇÕES SOCIAIS	1.001.00.001.001	24.000,00			
3.3.90.00	APLICAÇÕES DIRETAS			924.000,00		
3.3.90.14	DIÁRIAS - CIVIL	1.001.00.001.001	5.000,00			
3.3.90.30	MATERIAL DE CONSUMO	1.001.00.001.001	88.000,00			
3.3.90.31	PREMIAÇÕES CULTURAIS, ARTÍSTICAS, CIENTÍFICAS, DESPESAS	1.001.00.001.001	45.000,00			
3.3.90.32	MATERIAL, BEM OU SERVIÇO PARA DISTRIBUIÇÃO GRATUITA	1.001.00.001.001	16.000,00			
3.3.90.36	OUTROS SERVIÇOS DE TERCEIROS - PESSOA FÍSICA	1.001.00.001.001	119.000,00			
3.3.90.39	OUTROS SERVIÇOS DE TERCEIROS - PESSOA JURÍDICA	1.001.00.001.001	650.000,00			
3.3.90.47	OBRIGAÇÕES TRIBUTÁRIAS E CONTRIBUTIVAS	1.001.00.001.001	1.000,00			
4.0.00.00	DESPESAS DE CAPITAL					55.000,00
4.4.00.00	INVESTIMENTOS				55.000,00	
4.4.90.00	APLICAÇÕES DIRETAS			55.000,00		
4.4.90.51	OBRAS E INSTALAÇÕES	1.001.00.001.001	15.000,00			
4.4.90.52	EQUIPAMENTOS E MATERIAL PERMANENTE	1.001.00.001.001	40.000,00			
<b>T O T A L</b>						<b>1.007.000,00</b>

**PREFEITURA MUNICIPAL DE CONDADO**

PRAÇA 11 DE NOVEMBRO, 88 - CNPJ:10150068/0001-00

Anexo 02

Page 24

Orçamento Programa - Exercício de 2020

**NATUREZA DA DESPESA POR ORGÃO E UNIDADE**

Código	Especificação	F.R.-C.A.	Elemento	Modalidade	Grupo	Categoria Econômica
PODER	04 CONSORCIOS					
ORGÃO	01 COMANAS					
UNIDADE	01 SECRETARIA EXECUTIVA					
3.0.00.00	DESPESAS CORRENTES					17.207,86
3.1.00.00	PESSOAL E ENCARGOS SOCIAIS				9.537,16	
3.1.90.00	APLICAÇÕES DIRETAS			9.537,16		
3.1.90.04	CONTRATAÇÃO POR TEMPO DETERMINADO	1.910.33.130.001	1.078,86			
3.1.90.11	VENCIMENTOS E VANTAGENS FIXAS - PESSOAL CIVIL	1.910.33.130.001	6.807,63			
3.1.90.13	OBRIGAÇÕES PATRONAIS	1.910.33.130.001	1.596,72			
3.1.90.92	DESPESAS DE EXERCÍCIOS ANTERIORES	1.910.33.130.001	53,95			
3.3.00.00	OUTRAS DESPESAS CORRENTES				7.670,70	
3.3.90.00	APLICAÇÕES DIRETAS			7.670,70		
3.3.90.14	DIÁRIAS - CIVIL	1.910.33.130.001	140,25			
3.3.90.30	MATERIAL DE CONSUMO	1.910.33.130.001	172,63			
3.3.90.31	PREMIAÇÕES CULTURAIS, ARTÍSTICAS, CIENTÍFICAS, DESPESAS	1.910.33.130.001	43,15			
3.3.90.33	PASSAGENS E DESPESAS COM LOCOMOÇÃO	1.910.33.130.001	194,19			
3.3.90.35	SERVIÇOS DE CONSULTORIA	1.910.33.130.001	1.424,10			
3.3.90.36	OUTROS SERVIÇOS DE TERCEIROS - PESSOA FÍSICA	1.910.33.130.001	712,04			
3.3.90.39	OUTROS SERVIÇOS DE TERCEIROS - PESSOA JURÍDICA	1.910.33.130.001	4.973,55			
3.3.90.92	DESPESAS DE EXERCÍCIOS ANTERIORES	1.910.33.130.001	10,79			
4.0.00.00	DESPESAS DE CAPITAL					11.362,86
4.4.00.00	INVESTIMENTOS				10.362,86	
4.4.90.00	APLICAÇÕES DIRETAS			10.362,86		
4.4.90.52	EQUIPAMENTOS E MATERIAL PERMANENTE	1.910.33.130.001	10.362,86			
4.6.00.00	AMORTIZAÇÃO DA DÍVIDA				1.000,00	
4.6.90.00	APLICAÇÕES DIRETAS			1.000,00		
4.6.90.71	PRINCIPAL DA DÍVIDA CONTRATUAL RESGATADA	1.910.33.130.001	1.000,00			
<b>T O T A L</b>						<b>28.570,72</b>



PODER 04 CONSORCIOS						
ORGÃO 01 COMANAS						
UNIDADE 02 ESCOLA PINTO FERREIRA DE ADM PUBLICA - ESAP/COMANAS						
Código	Especificação	F.R.-C.A.	Elemento	Modalidade	Grupo	Categoria Econômica
3.0.00.00	DESPESAS CORRENTES					151,06
3.3.00.00	OUTRAS DESPESAS CORRENTES				151,06	
3.3.90.00	APLICAÇÕES DIRETAS			151,06		
3.3.90.14	DIÁRIAS - CIVIL	1.910.33.130.001	21,58			
3.3.90.30	MATERIAL DE CONSUMO	1.910.33.130.001	21,58			
3.3.90.35	SERVIÇOS DE CONSULTORIA	1.910.33.130.001	53,96			
3.3.90.36	OUTROS SERVIÇOS DE TERCEIROS - PESSOA FÍSICA	1.910.33.130.001	53,94			
<b>T O T A L</b>						<b>151,06</b>



PODER 04 CONSORCIOS						
ORGÃO 01 COMANAS						
UNIDADE 03 ESCOLA TECNICA PINTO FERREIRA - ESCOLA/COMANAS						
Código	Especificação	F.R.-C.A.	Elemento	Modalidade	Grupo	Categoria Econômica
3.0.00.00	DESPESAS CORRENTES					237,34
3.3.00.00	OUTRAS DESPESAS CORRENTES				237,34	
3.3.90.00	APLICAÇÕES DIRETAS			237,34		
3.3.90.14	DIÁRIAS - CIVIL	1.910.33.130.001	53,94			
3.3.90.30	MATERIAL DE CONSUMO	1.910.33.130.001	21,58			
3.3.90.35	SERVIÇOS DE CONSULTORIA	1.910.33.130.001	53,94			
3.3.90.36	OUTROS SERVIÇOS DE TERCEIROS - PESSOA FÍSICA	1.910.33.130.001	53,94			
3.3.90.39	OUTROS SERVIÇOS DE TERCEIROS - PESSOA JURÍDICA	1.910.33.130.001	53,94			
<b>TOTAL</b>						<b>237,34</b>
<b>TOTAL GERAL</b>						<b>69.323.000,00</b>

**PREFEITURA MUNICIPAL DE CONDADO**

PRAÇA 11 DE NOVEMBRO, 88 - CNPJ:10150068/0001-00

Orçamento Programa - Exercício de 2020

Anexo 06

Page 1

**PROGRAMA DE TRABALHO**

(Inc.II, § 2º, Art.2º)

<b>01 Poder Legislativo</b>					
<b>01 Câmara Municipal</b>					
Código	Especificação	Operação Especial	Projetos	Atividades	T o t a l
01	Legislativa		80.000,00	2.910.000,00	2.990.000,00
01	031 Ação Legislativa		80.000,00	2.910.000,00	2.990.000,00
01	031 0101 PROCESSO LEGISLATIVO		80.000,00	2.910.000,00	2.990.000,00
01.031.0101.1001.0000	Reforma e Ampliação do Prédio da Câmara		40.000,00		40.000,00
01.031.0101.1002.0000	Reequipamento da Unidade da Câmara		40.000,00		40.000,00
01.031.0101.2001.0000	Manutenção das Atividades Legislativas			1.380.000,00	1.380.000,00
01.031.0101.2002.0000	Manutenção das Atividades Administrativas			1.090.000,00	1.090.000,00
01.031.0101.2003.0000	Manutenção da Verba Indenizatória			56.000,00	56.000,00
01.031.0101.2004.0000	Contribuição Previdenciária e FGTS			384.000,00	384.000,00
01	271 Previdência Básica			10.000,00	10.000,00
01	271 0101 PROCESSO LEGISLATIVO			10.000,00	10.000,00
01.271.0101.2005.0000	Manutenção Inativos			10.000,00	10.000,00
<b>TOTAL</b>		<b>0,00</b>	<b>80.000,00</b>	<b>2.920.000,00</b>	<b>3.000.000,00</b>

**PREFEITURA MUNICIPAL DE CONDADO**

PRAÇA 11 DE NOVEMBRO, 88 - CNPJ:10150068/0001-00

Orçamento Programa - Exercício de 2020

Anexo 06

Page 2

**PROGRAMA DE TRABALHO**

(Inc.II, § 2º, Art.2º)

**02 Poder Executivo****01 Gabinete do Prefeito**

Código	Especificação	Operação Especial	Projetos	Atividades	T o t a l
04	Administração		15.000,00	770.000,00	785.000,00
04	122 Administração Geral		15.000,00	770.000,00	785.000,00
04	122 0401 GESTÃO ADMINISTRATIVA DO MUNICÍPIO			483.000,00	483.000,00
04.122.0401.2006.0000	Remuneração de Pessoal Ativo do Gabinete			260.000,00	260.000,00
04.122.0401.2007.0000	Manutenção das Atividades Gerais do Gabinete			223.000,00	223.000,00
04	122 0402 REEQUIPAMENTO DO MUNICÍPIO		15.000,00		15.000,00
04.122.0402.1003.0000	Aquisição de Veículos, Móveis, Máquinas e Equipamentos para o Gabinete		15.000,00		15.000,00
04	122 0404 SERVIÇOS PÚBLICOS E JUDICIÁRIOS			287.000,00	287.000,00
04.122.0404.2008.0000	Assistência Jurídica Municipal			287.000,00	287.000,00
04	124 Controle Interno			125.000,00	125.000,00
04	124 0401 GESTÃO ADMINISTRATIVA DO MUNICÍPIO			125.000,00	125.000,00
04.124.0401.2009.0000	Remuneração de Pessoal Ativo do Controle Interno			125.000,00	125.000,00
25	Energia			100.000,00	100.000,00
25	752 Energia Elétrica			100.000,00	100.000,00
25	752 2501 ILUMINANDO NOSSA CIDADE			100.000,00	100.000,00
25.752.2501.2044.0000	Manutenção do Sistema de Iluminação Pública na Sede, Distritos e Povoados			100.000,00	100.000,00
TOTAL		0,00	15.000,00	995.000,00	1.010.000,00

**PREFEITURA MUNICIPAL DE CONDADO**

PRAÇA 11 DE NOVEMBRO, 88 - CNPJ:10150068/0001-00

Orçamento Programa - Exercício de 2020

Anexo 06

Page 3

**PROGRAMA DE TRABALHO**

(Inc.II, § 2º, Art.2º)

**02 Poder Executivo****02 Secretaria Mun. de Ações de Governo e Gestão Política Inst.**

Código	Especificação	Operação Especial	Projetos	Atividades	T o t a l
04	Administração			7.000,00	7.000,00
04	032 Controle Externo			7.000,00	7.000,00
04	032 0407 APOIO AOS CONSELHOS MUNICIPAIS			7.000,00	7.000,00
04.032.0407.2010.0000	Manutenção das Atividades dos Conselhos Municipais			7.000,00	7.000,00
04	122 Administração Geral		15.000,00	799.000,00	814.000,00
04	122 0401 GESTÃO ADMINISTRATIVA DO MUNICÍPIO			747.000,00	747.000,00
04.122.0401.2011.0000	Remuneração de Pessoal Ativo da Secretaria de Ações de Governo			532.000,00	532.000,00
04.122.0401.2012.0000	Manutenção das Atividades Gerais da Secretaria de Ações de Governo			215.000,00	215.000,00
04	122 0402 REEQUIPAMENTO DO MUNICÍPIO		15.000,00		15.000,00
04.122.0402.1004.0000	Aquisição de Móveis, Máquinas e Equipamentos da Secretaria de Governo		15.000,00		15.000,00
04	122 0411 APOIO À INSTITUIÇÕES SEM FINS LUCRATIVOS			2.000,00	2.000,00
04.122.0411.2013.0000	Cooperação e apoio às instituições sem fins lucrativos e de interesse social.			2.000,00	2.000,00
04	122 0412 CONSÓRCIOS E COOPERAÇÕES TÉCNICO-FINANCEIRAS COM OUTROS ENTES FEDERADOS			50.000,00	50.000,00
04.122.0412.2014.0000	Rateio para participação em Consórcio Público			50.000,00	50.000,00
04	131 Comunicação Social			210.000,00	210.000,00
04	131 0405 DIVULGAÇÃO INSTITUCIONAL DA ADMINISTRAÇÃO			210.000,00	210.000,00
04.131.0405.2015.0000	Divulgação Institucional, Impressos e Publicações Diversas			210.000,00	210.000,00
TOTAL		0,00	15.000,00	1.016.000,00	1.031.000,00



**PREFEITURA MUNICIPAL DE CONDADO**

PRAÇA 11 DE NOVEMBRO, 88 - CNPJ:10150068/0001-00

Orçamento Programa - Exercício de 2020

Anexo 06

Page 4

**PROGRAMA DE TRABALHO**

(Inc.II, § 2º, Art.2º)

**02 Poder Executivo****03 Secretaria Mun. de Gestão Financeira**

Código	Especificação	Operação Especial	Projetos	Atividades	T o t a l
04	Administração		15.000,00	2.043.000,00	2.058.000,00
04	122 Administração Geral		15.000,00	2.043.000,00	2.058.000,00
04	122 0401 GESTÃO ADMINISTRATIVA DO MUNICÍPIO			2.043.000,00	2.043.000,00
04.122.0401.2016.0000	Remuneração de Pessoal Ativo da Secretaria de Finanças			1.373.000,00	1.373.000,00
04.122.0401.2017.0000	Manutenção das Atividades Gerais da Secretaria de Finanças			420.000,00	420.000,00
04.122.0401.2018.0000	Contratação de Consultoria e Assessorias			215.000,00	215.000,00
04.122.0401.2019.0000	Contribuição AMUPE e outras entidades			35.000,00	35.000,00
04	122 0402 REEQUIPAMENTO DO MUNICÍPIO		15.000,00		15.000,00
04.122.0402.1005.0000	Aquisição de Móveis, Máquinas e Equipamentos Diversos para Secretaria de Finanças		15.000,00		15.000,00
04	123 Administração Financeira		15.000,00	472.355,46	487.355,46
04	123 0408 MODERNIZAÇÃO DO SISTEMA DE ARRECADÇÃO		15.000,00	72.355,46	87.355,46
04.123.0408.1006.0000	Aquisição de Móveis, Máquinas e Equipamentos para o Setor Tributário		15.000,00		15.000,00
04.123.0408.2020.0000	Manutenção das Atividades Gerais do Setor Tributário do Município			72.355,46	72.355,46
04	123 0410 PASEP			400.000,00	400.000,00
04.123.0410.2021.0000	Formação do Patrimônio do Servidor Público			400.000,00	400.000,00
28	Encargos Especiais			1.650.000,00	1.650.000,00
28	843 Serviço da Dívida Interna			1.650.000,00	1.650.000,00
28	843 0000 PROGRAMA NULO			1.650.000,00	1.650.000,00
28.843.0000.0001.0000	Pagamento de Precatórios e Decisões Judiciais			920.000,00	920.000,00
28.843.0000.0002.0000	Amortização de Dívida Pública - INSS			270.000,00	270.000,00
28.843.0000.0003.0000	Amortização de Dívida Pública com outros Órgãos			460.000,00	460.000,00
28	846 Outros Encargos Especiais			30.000,00	30.000,00
28	846 0000 PROGRAMA NULO			30.000,00	30.000,00
28.846.0000.0004.0000	Indenizações e Restituições Diversas			30.000,00	30.000,00
99	Reserva de Contingência	665.000,00			665.000,00
99	999 Reserva de Contingência	665.000,00			665.000,00
99	999 9999 RESERVA DE CONTIGÊNCIA	665.000,00			665.000,00
99.999.9999.9001.0000	Reserva de Contingência	665.000,00			665.000,00
<b>TOTAL</b>		<b>665.000,00</b>	<b>30.000,00</b>	<b>4.195.355,46</b>	<b>4.890.355,46</b>

**PREFEITURA MUNICIPAL DE CONDADO**

PRAÇA 11 DE NOVEMBRO, 88 - CNPJ:10150068/0001-00

Orçamento Programa - Exercício de 2020

Anexo 06

Page 5

**PROGRAMA DE TRABALHO**

(Inc.II, § 2º, Art.2º)

02 Poder Executivo					
04 Secretaria Municipal de Administração e Planejamento					
Código	Especificação	Operação Especial	Projetos	Atividades	T o t a l
04	Administração		20.000,00	521.000,00	541.000,00
04	122 Administração Geral		20.000,00	521.000,00	541.000,00
04	122 0401 GESTÃO ADMINISTRATIVA DO MUNICÍPIO			521.000,00	521.000,00
04.122.0401.2022.0000	Remuneração de Pessoal Ativo da Secretaria de Administração e Planejamento			369.000,00	369.000,00
04.122.0401.2023.0000	Manutenção das Atividades da Secretaria de Administração e Planejamento			152.000,00	152.000,00
04	122 0402 REEQUIPAMENTO DO MUNICÍPIO		20.000,00		20.000,00
04.122.0402.1007.0000	Aquisição de Equipamentos Diversos destinado a Secretaria de Administração		20.000,00		20.000,00
TOTAL		0,00	20.000,00	521.000,00	541.000,00

**PREFEITURA MUNICIPAL DE CONDADO**

PRAÇA 11 DE NOVEMBRO, 88 - CNPJ:10150068/0001-00

Orçamento Programa - Exercício de 2020

Anexo 06

Page 6

**PROGRAMA DE TRABALHO**

(Inc.II, § 2º, Art.2º)

02 Poder Executivo					
05 Secretaria Municipal de Educação					
Código	Especificação	Operação Especial	Projetos	Atividades	T o t a l
12	Educação			3.000,00	3.000,00
12	122 Administração Geral			3.000,00	3.000,00
12	122 0401 GESTÃO ADMINISTRATIVA DO MUNICÍPIO			3.000,00	3.000,00
12.122.0401.2024.0000	Remuneração de Pessoal Ativo da Secretaria de Educação			3.000,00	3.000,00
TOTAL		0,00	0,00	3.000,00	3.000,00

**PREFEITURA MUNICIPAL DE CONDADO**

PRAÇA 11 DE NOVEMBRO, 88 - CNPJ:10150068/0001-00

Orçamento Programa - Exercício de 2020

Anexo 06

Page 7

**PROGRAMA DE TRABALHO**

(Inc.II, § 2º, Art.2º)

02 Poder Executivo					
06 Sec. Municipal de Desenvolvimento Sustentável					
Código	Especificação	Operação Especial	Projetos	Atividades	T o t a l
13	Cultura		10.000,00	922.000,00	932.000,00
13	122 Administração Geral		10.000,00	922.000,00	932.000,00
13	122 0401 GESTÃO ADMINISTRATIVA DO MUNICÍPIO			922.000,00	922.000,00
13.122.0401.2025.0000	Remuneração de Pessoal Ativo da Secretaria de Desenvolvimento Sustentável			784.000,00	784.000,00
13.122.0401.2026.0000	Manutenção das Atividades Gerais da Secretaria de Desenvolvimento Sustentável			138.000,00	138.000,00
13	122 0402 REEQUIPAMENTO DO MUNICÍPIO		10.000,00		10.000,00
13.122.0402.1999.0000	Aquisição de Equipamentos Diversos para a Secretaria de Desenvolvimento Sustentável		10.000,00		10.000,00
18	Gestão Ambiental		55.000,00	45.000,00	100.000,00
18	541 Preservação e Conservação Ambiental		55.000,00	45.000,00	100.000,00
18	541 1801 RECICLA CONDADO		55.000,00	45.000,00	100.000,00
18.541.1801.1009.0000	Implantação de Coletores de Lixo nas Escolas e Ruas da Cidade		20.000,00		20.000,00
18.541.1801.1010.0000	Estruturação do Centro de Triagem de Material Reciclável		35.000,00		35.000,00
18.541.1801.2027.0000	Apoio as Atividades de Educação Ambiental			45.000,00	45.000,00
20	Agricultura			100.000,00	100.000,00
20	605 Abastecimento			100.000,00	100.000,00
20	605 2001 PRODUÇÃO E COMERCIALIZAÇÃO			100.000,00	100.000,00
20.605.2001.2028.0000	Manutenção de Mercado, Matadouros e Feira Livres			100.000,00	100.000,00
20	608 Promoção da Produção Agropecuária			34.000,00	34.000,00
20	608 2001 PRODUÇÃO E COMERCIALIZAÇÃO			34.000,00	34.000,00
20.608.2001.2029.0000	Apoio ao Produtor Rural			34.000,00	34.000,00
22	Indústria			17.000,00	17.000,00
22	661 Promoção Industrial			17.000,00	17.000,00
22	661 2201 DESENVOLVIMENTO ECONÔMICO LOCAL			17.000,00	17.000,00
22.661.2201.2030.0000	Ações de Apoio e Incentivo a Industrialização			17.000,00	17.000,00
27	Desporto e Lazer		181.657,48	472.000,00	653.657,48
27	812 Desporto Comunitário		181.657,48	472.000,00	653.657,48
27	812 1304 COPA CONDADO		181.657,48	305.000,00	486.657,48
27.812.1304.2141.0000	Manutenção da Copa Condado de Futsal			305.000,00	305.000,00
27.812.1304.2144.0000	Manutenção da Copa Condado de Futebol de Campo		181.657,48		181.657,48
27	812 2702 CONDADO ESPORTIVO			167.000,00	167.000,00
27.812.2702.2031.0000	Apoio ao Desporto Amador			77.000,00	77.000,00
27.812.2702.2033.0000	Manutenção das atividades do Estádio O ABILIÃO			90.000,00	90.000,00
TOTAL		0,00	246.657,48	1.590.000,00	1.836.657,48

**PREFEITURA MUNICIPAL DE CONDADO**

PRAÇA 11 DE NOVEMBRO, 88 - CNPJ:10150068/0001-00

Orçamento Programa - Exercício de 2020

Anexo 06

Page 8

**PROGRAMA DE TRABALHO**

(Inc.II, § 2º, Art.2º)

02 Poder Executivo						
07 Secretaria Municipal de Saúde						
Código	Especificação	Operação Especial	Projetos	Atividades	T o t a l	
10	Saúde			7.000,00	7.000,00	
10	122 Administração Geral			7.000,00	7.000,00	
10	122 0401 GESTÃO ADMINISTRATIVA DO MUNICÍPIO			7.000,00	7.000,00	
10.122.0401.2034.0000	Remuneração de Pessoal Ativo da Secretaria de Saúde			7.000,00	7.000,00	
TOTAL		0,00	0,00	7.000,00	7.000,00	

**PREFEITURA MUNICIPAL DE CONDADO**

PRAÇA 11 DE NOVEMBRO, 88 - CNPJ:10150068/0001-00

Orçamento Programa - Exercício de 2020

Anexo 06

Page 9

**PROGRAMA DE TRABALHO**

(Inc.II, § 2º, Art.2º)

<b>02 Poder Executivo</b>						
<b>08 Secretaria Municipal de Desenvolvimento Social</b>						
Código	Especificação		Operação Especial	Projetos	Atividades	T o t a l
08	Assistência Social				65.000,00	65.000,00
08	122	Administração Geral			65.000,00	65.000,00
08	122	0401	GESTÃO ADMINISTRATIVA DO MUNICÍPIO		65.000,00	65.000,00
08.122.0401.2035.0000	Remuneração de Pessoal Ativo da Secretaria de Desenvolvimento Social				5.000,00	5.000,00
08.122.0401.2036.0000	Manutenção das Atividades Gerais da Secretaria de Desenvolvimento Social				60.000,00	60.000,00
TOTAL			0,00	0,00	65.000,00	65.000,00

**PREFEITURA MUNICIPAL DE CONDADO**

PRAÇA 11 DE NOVEMBRO, 88 - CNPJ:10150068/0001-00

Orçamento Programa - Exercício de 2020

Anexo 06

Page 10

**PROGRAMA DE TRABALHO**

(Inc.II, § 2º, Art.2º)

<b>02</b>	<b>Poder Executivo</b>				
<b>09</b>	<b>Secretaria Municipal de Planej.Urbano, Obras e Serv.Públicos</b>				
Código	Especificação	Operação Especial	Projetos	Atividades	T o t a l
04	Administração		30.000,00	3.534.000,00	3.564.000,00
04	122	Administração Geral	30.000,00	3.534.000,00	3.564.000,00
04	122	0401	GESTÃO ADMINISTRATIVA DO MUNICÍPIO	3.534.000,00	3.534.000,00
04.122.0401.2037.0000	Remuneração de Pessoal Ativo da Secretaria de Planejamento Urbano			2.074.000,00	2.074.000,00
04.122.0401.2038.0000	Manutenção das Atividades Gerais da Secretaria de Planejamento Urbano			1.460.000,00	1.460.000,00
04	122	0402	REEQUIPAMENTO DO MUNICÍPIO	30.000,00	30.000,00
04.122.0402.1012.0000	Aquisição de Equipamentos Diversos destinado a Secretaria de Planej.Urbano, Obras e Serviços Públicos		30.000,00		30.000,00
13	Cultura		10.000,00		10.000,00
13	392	Difusão Cultural	10.000,00		10.000,00
13	392	1303	CONDADO CULTURAL		10.000,00
13.392.1303.1014.0000	Reforma e/ou Ampliação do Pátio de Eventos		10.000,00		10.000,00
15	Urbanismo		50.000,00		50.000,00
15	122	Administração Geral	50.000,00		50.000,00
15	122	1501	EXPANSÃO FÍSICA DOS PRÉDIOS PÚBLICOS		50.000,00
15.122.1501.1015.0000	Desapropriações de Imóveis		50.000,00		50.000,00
15	451	Infra-Estrutura Urbana	421.016,55	3.485.000,00	3.906.016,55
15	451	1501	EXPANSÃO FÍSICA DOS PRÉDIOS PÚBLICOS		10.000,00
15.451.1501.1016.0000	Construção, Ampliação e Restauração de Prédios Públicos		10.000,00		10.000,00
15	451	1503	CEMITÉRIO MUNICIPAL		36.000,00
15.451.1503.1017.0000	Reforma, Melhoramentos e/ou Ampliação de Cemitérios Públicos, Necrópoles e Velórios		11.000,00	25.000,00	36.000,00
15.451.1503.2039.0000	Manutenção de Cemitérios Públicos, Necrópoles e Velórios			25.000,00	25.000,00
15	451	1504	PAVIMENTAÇÃO: ALFALTO, CALÇAMENTO E MEIO-FIO		410.555,54
15.451.1504.1018.0000	Construção e/ou Reposição de Calçamento, Meio-fio e Recapeamento Asfáltico		360.555,54		360.555,54
15.451.1504.2040.0000	Manutenção dos Serviços de Obras e Urbanismo			50.000,00	50.000,00
15	451	1505	LIMPEZA PÚBLICA		3.449.461,01
15.451.1505.1019.0000	Reequipamento da Limpeza Pública		39.461,01	3.410.000,00	3.449.461,01
15.451.1505.2041.0000	Manutenção das Atividades da Limpeza Pública			3.410.000,00	3.410.000,00
15	813	Lazer	81.935,95	35.000,00	116.935,95
15	813	1506	REVITALIZANDO PRAÇAS E CANTEIROS		116.935,95
15.813.1506.1020.0000	Construção, Restauração de Praças, Parques e Jardins		81.935,95	35.000,00	116.935,95
15.813.1506.2042.0000	Manutenção das Praças, Parques e Jardins			35.000,00	35.000,00
17	Saneamento		11.000,00		11.000,00
17	512	Saneamento Básico Urbano	11.000,00		11.000,00
17	512	1701	SANEAMENTO E ESGOTAMENTO SANITÁRIO		11.000,00
17.512.1701.1021.0000	Construção, Ampliação e Melhoria de Esgotos, Galerias, Bueiros e Outros		11.000,00		11.000,00
17	544	Recursos Hídricos		40.000,00	40.000,00

**PREFEITURA MUNICIPAL DE CONDADO**

PRAÇA 11 DE NOVEMBRO, 88 - CNPJ:10150068/0001-00

Orçamento Programa - Exercício de 2020

Anexo 06

Page 11

**PROGRAMA DE TRABALHO**

(Inc.II, § 2º, Art.2º)

**02 Poder Executivo****09 Secretaria Municipal de Planej.Urbano, Obras e Serv.Públicos**

Código	Especificação	Operação Especial	Projetos	Atividades	T o t a l
17	544	1701	SANEAMENTO E ESGOTAMENTO SANITÁRIO	40.000,00	40.000,00
17.544.1701.2043.0000	Manutenção do Sistema de Saneamento Básico			40.000,00	40.000,00
20	Agricultura		10.000,00		10.000,00
20	605	Abastecimento	10.000,00		10.000,00
20	605	2001	PRODUÇÃO E COMERCIALIZAÇÃO	10.000,00	10.000,00
20.605.2001.1022.0000	Ampliação e/ou Restauração de Mercados, Matadouros e Açougues Público		10.000,00		10.000,00
22	Indústria		50.000,00		50.000,00
22	661	Promoção Industrial	50.000,00		50.000,00
22	661	2201	DESENVOLVIMENTO ECONÔMICO LOCAL	50.000,00	50.000,00
22.661.2201.1023.0000	Instalação do Distrito Industrial		50.000,00		50.000,00
25	Energia		100.000,00	870.000,00	970.000,00
25	752	Energia Elétrica	100.000,00	870.000,00	970.000,00
25	752	2501	ILUMINANDO NOSSA CIDADE	100.000,00	970.000,00
25.752.2501.1024.0000	Expansão do Sistema de Iluminação Pública		100.000,00		100.000,00
25.752.2501.2044.0000	Manutenção do Sistema de Iluminação Pública na Sede, Distritos e Povoados			870.000,00	870.000,00
26	Transporte		20.000,00	30.000,00	50.000,00
26	782	Transporte Rodoviário	20.000,00	30.000,00	50.000,00
26	782	2601	OBRAS RODOVIÁRIAS	30.000,00	50.000,00
26.782.2601.1025.0000	Construção e Restauração de Abrigos de Passageiros		20.000,00		20.000,00
26.782.2601.2045.0000	Manutenção de Estradas Municipais, Passagens, Molhadas, Pontes e Outros			30.000,00	30.000,00
27	Desporto e Lazer		526.000,00		526.000,00
27	812	Desporto Comunitário	526.000,00		526.000,00
27	812	2702	CONDADO ESPORTIVO	526.000,00	526.000,00
27.812.2702.1026.0000	Construção, Reforma e/ou Ampliação de Campos de Futebol, Ginásios de Esportes, Quadras Poliesportivas entre Outras		10.000,00		10.000,00
27.812.2702.1027.0000	Reforma do Estádio Municipal O Abilião		516.000,00		516.000,00
TOTAL		0,00	1.309.952,50	7.994.000,00	9.303.952,50



PROGRAMA DE TRABALHO

(Inc.II, § 2º, Art.2º)

03 FUNDOS

01 FUNDO MUNICIPAL DE SAÚDE DO CONDADO

Código	Especificação	Operação Especial	Projetos	Atividades	T o t a l
10	Saúde		1.000,00	2.443.221,09	2.444.221,09
10	122 Administração Geral		1.000,00	2.443.221,09	2.444.221,09
10	122 0407 APOIO AOS CONSELHOS MUNICIPAIS			6.000,00	6.000,00
10.122.0407.2046.0000	Manutenção das Atividades dos Conselho Municipal de Saúde			6.000,00	6.000,00
10	122 1001 GESTÃO ADMINISTRATIVA DO FUNDO MUNICIPAL DE SAÚDE			2.437.221,09	2.437.221,09
10.122.1001.2047.0000	Remuneração de Pessoal Ativo do Fundo Municipal de Saúde			1.718.221,09	1.718.221,09
10.122.1001.2048.0000	Manutenção das Atividades Gerais do Fundo Municipal de Saúde			619.000,00	619.000,00
10.122.1001.2049.0000	Distribuição Gratuita de Materiais, Bens e Serviços conforme Lei.			50.000,00	50.000,00
10.122.1001.2142.0000	Conferência Municipal de Saúde			25.000,00	25.000,00
10.122.1001.2143.0000	Manutenção dos Eventos Públicos de Saúde			25.000,00	25.000,00
10	122 1011 TRATAMENTO FORA DO DOMICILIO - TFD		1.000,00		1.000,00
10.122.1011.1088.0000	Aquisição de Veículos para Atender o TFD -Tratamento Fora de Domicílio.		1.000,00		1.000,00
10	301 Atenção Básica		528.000,00	6.025.147,56	6.553.147,56
10	301 1002 PROGRAMA SAÚDE DA FAMÍLIA		51.000,00	3.114.147,56	3.165.147,56
10.301.1002.1028.0000	Aquisição de Equipamentos Diversos destinados aos PSF's		51.000,00		51.000,00
10.301.1002.2050.0000	Manutenção das Atividades dos PSF's			1.902.147,56	1.902.147,56
10.301.1002.2051.0000	Remuneração do Pessoal Ativo do Programa Saúde da Família			1.059.000,00	1.059.000,00
10.301.1002.2052.0000	Capacitação dos Servidores da Atenção Básica			153.000,00	153.000,00
10	301 1003 NUCLEO DE APOIO À SAUDE DA FAMÍLIA – NASF			452.000,00	452.000,00
10.301.1003.2053.0000	Manutenção das Atividades Gerais do NASF			198.000,00	198.000,00
10.301.1003.2054.0000	Remuneração do Pessoal Ativo do NASF			254.000,00	254.000,00
10	301 1004 PROGRAMA DE AGENTES COMUNITÁRIOS DE SAÚDE			1.167.000,00	1.167.000,00
10.301.1004.2055.0000	Manutenção das Atividades Gerais do PACS			150.000,00	150.000,00
10.301.1004.2056.0000	Remuneração do Pessoal Ativo do PACS			1.017.000,00	1.017.000,00
10	301 1005 SAÚDE BUCAL		185.000,00	653.000,00	838.000,00
10.301.1005.1029.0000	Aquisição de Equipamentos Odontológicos para a Saúde Bucal		65.000,00		65.000,00
10.301.1005.1030.0000	Aquisição de Equipamentos para Consultório da Saúde Bucal.		120.000,00		120.000,00
10.301.1005.2057.0000	Manutenção das Atividades Gerais do SAÚDE BUCAL			215.000,00	215.000,00
10.301.1005.2058.0000	Remuneração do Pessoal Ativo do Saúde Bucal			438.000,00	438.000,00
10	301 1006 FARMÁCIA BÁSICA E ASSISTÊNCIA FARMACÊUTICA			333.000,00	333.000,00
10.301.1006.2059.0000	Fornecimento de Medicamentos (Farmácia Básica)			326.000,00	326.000,00
10.301.1006.2060.0000	Manutenção Geral da Farmácia Municipal			7.000,00	7.000,00
10	301 1007 CENTRO DE ESPECIALIDADES ODONTOLÓGICAS		95.000,00	292.000,00	387.000,00
10.301.1007.1033.0000	Implantação de Laboratório de protese dentária no CEO		95.000,00		95.000,00
10.301.1007.2064.0000	Manutenção das ações do Centro de Especialidade Odontológicas - CEO			216.000,00	216.000,00
10.301.1007.2065.0000	Remuneração do Pessoal Ativo do Centro de Especialidade Odontológicas - CEO			76.000,00	76.000,00

**PREFEITURA MUNICIPAL DE CONDADO**

PRAÇA 11 DE NOVEMBRO, 88 - CNPJ:10150068/0001-00

Orçamento Programa - Exercício de 2020

Anexo 06

Page 13

**PROGRAMA DE TRABALHO**

(Inc.II, § 2º, Art.2º)

**03 FUNDOS****01 FUNDO MUNICIPAL DE SAÚDE DO CONDADO**

Código	Especificação	Operação Especial	Projetos	Atividades	T o t a l
10 301 1017	PROGRAMA SAÚDE NA ESCOLA			14.000,00	14.000,00
10.301.1017.2062.0000	Manutenção das atividades desenvolvidas pelo o Programa Saúde na Escola			14.000,00	14.000,00
10 301 1019	REEQUIPAMENTO DAS UNIDADES DE SAÚDE		96.000,00		96.000,00
10.301.1019.1031.0000	Estruturação da Rede de Serviços de Atenção Básica de Saúde		96.000,00		96.000,00
10 301 1022	ACADEMIA DA SAÚDE		101.000,00		101.000,00
10.301.1022.1032.0000	Implantação das Atividades para Academia da Saúde		101.000,00		101.000,00
10 302	Assistência Hospitalar e Ambulatorial		408.000,00	2.731.000,00	3.139.000,00
10 302 1008	SAMU		53.000,00	257.000,00	310.000,00
10.302.1008.1034.0000	Adequar as Instalações Físicas do SAMU		53.000,00		53.000,00
10.302.1008.2066.0000	Manutenção das Atividades do SAMU			82.000,00	82.000,00
10.302.1008.2067.0000	Remuneração do Pessoal Ativo do SAMU			175.000,00	175.000,00
10 302 1009	REDE CEGONHA			3.000,00	3.000,00
10.302.1009.2068.0000	Implementação das Ações da Rede Cegonha			3.000,00	3.000,00
10 302 1010	SERVIÇOS HOSPITALARES E AMBULATORIAIS		329.000,00	2.376.000,00	2.705.000,00
10.302.1010.1035.0000	Aquisição de equipamentos necessários para o Hospital João Pereira de Andrade		51.000,00		51.000,00
10.302.1010.1036.0000	Reforma de Unidade de Atenção Especializada em Saúde - HOSPITAL E MATERNIDADE JOÃO PEREIRA DE ANDRADE		158.000,00		158.000,00
10.302.1010.1037.0000	Aquisição de Ambulâncias para o Hospital João Pereira de Andrade		70.000,00		70.000,00
10.302.1010.1090.0000	Aquisição de Equipamentos necessários para o Centro Médico		50.000,00		50.000,00
10.302.1010.2069.0000	Manutenção das Atividades do Hospital			747.000,00	747.000,00
10.302.1010.2070.0000	Remuneração do Pessoal Ativo do Hospital			1.629.000,00	1.629.000,00
10 302 1014	REDE DE ATENÇÃO PSICOSOCIAL		26.000,00	25.000,00	51.000,00
10.302.1014.1038.0000	Aquisição de Equipamentos para Implantação do CAPS		26.000,00		26.000,00
10.302.1014.2071.0000	Manutenção do Centro de atenção Psicossocial - CAPS			25.000,00	25.000,00
10 302 1016	PROGRAMA MÃE CORUJA			15.000,00	15.000,00
10.302.1016.2072.0000	Manutenção das Ações do Programa Mãe Coruja			15.000,00	15.000,00
10 302 1021	PROGRAMA MAIS MÉDICOS			55.000,00	55.000,00
10.302.1021.2063.0000	Apoio as Atividades do Projeto Mais Médicos			55.000,00	55.000,00
10 303	Suporte Profilático e Terapêutico			100.000,00	100.000,00
10 303 1011	TRATAMENTO FORA DO DOMICILIO - TFD			100.000,00	100.000,00
10.303.1011.2073.0000	Manutenção das ações do Tratamento Fora do Domicílio - TFD			100.000,00	100.000,00
10 304	Vigilância Sanitária			78.000,00	78.000,00
10 304 1012	VIGILÂNCIA SANITÁRIA			78.000,00	78.000,00
10.304.1012.2074.0000	Manutenção das Atividades vinculado aos serviços de Vigilância Sanitária			53.000,00	53.000,00
10.304.1012.2075.0000	Remuneração do Pessoal Ativo da Vigilância Sanitária			25.000,00	25.000,00
10 305	Vigilância Epidemiológica		101.000,00	329.000,00	430.000,00

**PREFEITURA MUNICIPAL DE CONDADO**

PRAÇA 11 DE NOVEMBRO, 88 - CNPJ:10150068/0001-00

Orçamento Programa - Exercício de 2020

Anexo 06

Page 14

**PROGRAMA DE TRABALHO**

(Inc.II, § 2º, Art.2º)

**03 FUNDOS****01 FUNDO MUNICIPAL DE SAÚDE DO CONDADO**

Código	Especificação	Operação Especial	Projetos	Atividades	T o t a l
10 305 1013	VIGILÂNCIA EPIDEMIOLÓGICA		101.000,00	309.000,00	410.000,00
10.305.1013.1039.0000	Aquisição de Equipamentos para Vigilância Epidemiológica		101.000,00		101.000,00
10.305.1013.2076.0000	Manutenção das Atividades de Vigilância Epidemiológica			62.000,00	62.000,00
10.305.1013.2077.0000	Remuneração do Pessoal Ativo da Vigilância Epidemiologia			247.000,00	247.000,00
10 305 1015	PROGRAMA DE IMUNIZAÇÃO			20.000,00	20.000,00
10.305.1015.2061.0000	Manutenção das Ações de Imunização Humana e Animal - Campanha de Vacinação			20.000,00	20.000,00
10 451	Infra-Estrutura Urbana		360.000,00		360.000,00
10 451 1020	AMPLIAÇÃO DE UNIDADES DE SAÚDE		51.000,00		51.000,00
10.451.1020.1040.0000	Construção, reforma e ampliação de Unidades Básicas de Saúde - UBS		51.000,00		51.000,00
10 451 1501	EXPANSÃO FÍSICA DOS PRÉDIOS PÚBLICOS		309.000,00		309.000,00
10.451.1501.1013.0000	Construção, Ampliação e Restauração do Hospital Municipal		309.000,00		309.000,00
<b>TOTAL</b>		<b>0,00</b>	<b>1.398.000,00</b>	<b>11.706.368,65</b>	<b>13.104.368,65</b>

PROGRAMA DE TRABALHO

(Inc.II, § 2º, Art.2º)

03 FUNDOS

02 FUNDO MUNICIPAL DE ASSISTENCIA SOCIAL DO CONDADO

Código	Especificação	Operação Especial	Projetos	Atividades	T o t a l
08	Assistência Social			2.010.000,00	2.010.000,00
08	122 Administração Geral			2.010.000,00	2.010.000,00
08	122 0407 APOIO AOS CONSELHOS MUNICIPAIS			6.000,00	6.000,00
08.122.0407.2078.0000	Apoio das atividades do Conselho Municipal de Assistência Social			6.000,00	6.000,00
08	122 0802 GESTÃO ADMINISTRATIVA DO FUNDO MUNICIPAL DE ASSISTÊNCIA SOCIAL			2.004.000,00	2.004.000,00
08.122.0802.2079.0000	Remuneração de Pessoal Ativo do Fundo Municipal de Assistência Social			792.000,00	792.000,00
08.122.0802.2080.0000	Manutenção das Atividades Gerais do Fundo Municipal de Assistência Social			707.000,00	707.000,00
08.122.0802.2081.0000	Repasse de Subvenções ao Abrigo Vicentino João XXIII			24.000,00	24.000,00
08.122.0802.2082.0000	Distribuição Gratuita de Materiais, Bens e Serviços conforme Lei.			457.000,00	457.000,00
08.122.0802.2083.0000	Concessão de Subvenção Social à Organização Especial em Defesa da Vida			24.000,00	24.000,00
08	242 Assistência ao Portador de Deficiência			6.000,00	6.000,00
08	242 0808 ASSISTÊNCIA AO MENOR			6.000,00	6.000,00
08.242.0808.2084.0000	Manutenção das Atividades BPC na Escola			6.000,00	6.000,00
08	244 Assistência Comunitária		434.000,00	1.047.000,00	1.481.000,00
08	244 0804 PROGRAMA DE PROTEÇÃO BÁSICA		214.000,00	498.000,00	712.000,00
08.244.0804.1041.0000	Aquisição de Equipamentos diversos do Programa CRAS		38.000,00		38.000,00
08.244.0804.1042.0000	Aquisição de Equipamentos Diversos para o SCFV		11.000,00		11.000,00
08.244.0804.1043.0000	Aquisição de Mobiliários para o CRAS		42.000,00		42.000,00
08.244.0804.1044.0000	Aquisição de Veículos para o CRAS		64.000,00		64.000,00
08.244.0804.1045.0000	Reforma/Ampliação do CRAS		43.000,00		43.000,00
08.244.0804.1046.0000	Aquisição de Equipamentos para o PAIF		16.000,00		16.000,00
08.244.0804.2085.0000	Manutenção das Atividades do Centro de Referência de Assistência Social - CRAS			196.000,00	196.000,00
08.244.0804.2086.0000	Manutenção das Atividades do PAIF			22.000,00	22.000,00
08.244.0804.2087.0000	Manutenção das Atividades dos Serviços de Convivência e Fortalecimento de Vinculos - SCFV			280.000,00	280.000,00
08	244 0805 PROGRAMA DE PROTEÇÃO SOCIAL ESPECIAL		177.000,00	131.000,00	308.000,00
08.244.0805.1047.0000	Aquisição de Equipamentos para o CREAS		39.000,00		39.000,00
08.244.0805.1048.0000	Aquisição de Mobiliário para o CREAS		44.000,00		44.000,00
08.244.0805.1049.0000	Aquisição de Veículos para o CREAS		54.000,00		54.000,00
08.244.0805.1050.0000	Construção de um Centro de Referência Especializado de Assistência Social		40.000,00		40.000,00
08.244.0805.2088.0000	Manutenção das Atividades do Centro de Referência Especial de Assistência Social - CREAS/ PAEFI			131.000,00	131.000,00
08	244 0806 GESTÃO DESCENTRALIZADA DO SISTEMA ÚNICO DE ASSISTÊNCIA SOCIAL		23.000,00	173.000,00	196.000,00
08.244.0806.1051.0000	Aquisição de Equipamentos Diversos para o IGDBF		21.000,00		21.000,00
08.244.0806.1370.0000	Aquisição de Equipamentos Diversos para o Programa IGD-SUAS		2.000,00		2.000,00
08.244.0806.2089.0000	Manutenção das Atividades do Programa do Bolsa Família - IGDBF			145.000,00	145.000,00
08.244.0806.2090.0000	Manutenção das Atividades do Programa IGD-SUAS			28.000,00	28.000,00

**PREFEITURA MUNICIPAL DE CONDADO**

PRAÇA 11 DE NOVEMBRO, 88 - CNPJ:10150068/0001-00

Orçamento Programa - Exercício de 2020

Anexo 06

Page 16

**PROGRAMA DE TRABALHO**

(Inc.II, § 2º, Art.2º)

**03 FUNDOS****02 FUNDO MUNICIPAL DE ASSISTENCIA SOCIAL DO CONDADO**

Código	Especificação	Operação Especial	Projetos	Atividades	T o t a l
08 244 0807	PROGRAMA INCLUSÃO PRODUTIVA		20.000,00	50.000,00	70.000,00
08.244.0807.1052.0000	Aquisição de Equipamentos para a Casa da Juventude		10.000,00		10.000,00
08.244.0807.1053.0000	Aquisição de Equipamentos para Coordenadoria da Mulher		10.000,00		10.000,00
08.244.0807.2091.0000	Atividades da Coordenadoria da Mulher			25.000,00	25.000,00
08.244.0807.2092.0000	Atividades da Casa das Juventudes			25.000,00	25.000,00
08 244 0808	ASSISTÊNCIA AO MENOR			195.000,00	195.000,00
08.244.0808.2140.0000	Manutenção das Ações Voltadas ao Programa Criança Feliz			195.000,00	195.000,00
TOTAL		0,00	434.000,00	3.063.000,00	3.497.000,00

**PREFEITURA MUNICIPAL DE CONDADO**

PRAÇA 11 DE NOVEMBRO, 88 - CNPJ:10150068/0001-00

Orçamento Programa - Exercício de 2020

Anexo 06

Page 17

**PROGRAMA DE TRABALHO**

(Inc.II, § 2º, Art.2º)

**03 FUNDOS****03 FUNDO MUN. DO DIREITO DA CRIANÇA E DO ADOLESCENTE**

Código	Especificação	Operação Especial	Projetos	Atividades	T o t a l
08	Assistência Social			10.000,00	10.000,00
08	243	Assistência à Criança e ao Adolescente		10.000,00	10.000,00
08	243 0808	ASSISTÊNCIA AO MENOR		10.000,00	10.000,00
08.243.0808.2093.0000	Remuneração de Pessoal Ativo do Fundo Municipal dos Direitos da Criança e do Adolescente			6.000,00	6.000,00
08.243.0808.2094.0000	Manutenção das Atividades do Fundo Municipal dos Direitos da Criança e do Adolescente			4.000,00	4.000,00
TOTAL		0,00	0,00	10.000,00	10.000,00

**PREFEITURA MUNICIPAL DE CONDADO**

PRAÇA 11 DE NOVEMBRO, 88 - CNPJ:10150068/0001-00

Orçamento Programa - Exercício de 2020

Anexo 06

Page 18

**PROGRAMA DE TRABALHO**

(Inc.II, § 2º, Art.2º)

**03 FUNDOS****04 Fundo Municipal de Apoio ao Desenvolvimento Municipal - FEM**

Código	Especificação	Operação Especial	Projetos	Atividades	T o t a l
08	Assistência Social		40.000,00	17.000,00	57.000,00
08	244	Assistência Comunitária	40.000,00	17.000,00	57.000,00
08	244	0809	CENTRO DE REFERENCIA PARA MULHERES VÍTIMAS DE VIOLENCIA	17.000,00	57.000,00
08.244.0809.1054.0000	Aquisição de Veículos destinado ao Atendimento a Mulher em Situação de Violência		40.000,00		40.000,00
08.244.0809.2095.0000	Implantação e Manutenção das Atividades do Centro de Referência e Atendimento à Mulher em Situação de Violência			17.000,00	17.000,00
15	Urbanismo		708.342,52		708.342,52
15	451	Infra-Estrutura Urbana	708.342,52		708.342,52
15	451	1504	PAVIMENTAÇÃO: ALFALTO, CALÇAMENTO E MEIO-FIO		708.342,52
15.451.1504.1055.0000	Construção e/ou Reposição de Calçamento, Meio-fio e Recapeamento Asfáltico.		708.342,52		708.342,52
15	813	Lazer	68.000,00		68.000,00
15	813	1506	REVITALIZANDO PRAÇAS E CANTEIROS		68.000,00
15.813.1506.1056.0000	Construção, Restauração de Praças, Parques e Jardins - FEM		68.000,00		68.000,00
26	Transporte		85.000,00		85.000,00
26	782	Transporte Rodoviário	85.000,00		85.000,00
26	782	2601	OBRAS RODOVIÁRIAS		85.000,00
26.782.2601.1057.0000	Construção e Restauração de Abrigos de Passageiros - FEM		85.000,00		85.000,00
<b>TOTAL</b>		<b>0,00</b>	<b>901.342,52</b>	<b>17.000,00</b>	<b>918.342,52</b>

**PREFEITURA MUNICIPAL DE CONDADO**

PRAÇA 11 DE NOVEMBRO, 88 - CNPJ:10150068/0001-00

Orçamento Programa - Exercício de 2020

Anexo 06

Page 19

**PROGRAMA DE TRABALHO**

(Inc.II, § 2º, Art.2º)

**03 FUNDOS****05 FUNPRECON**

Código	Especificação	Operação Especial	Projetos	Atividades	T o t a l
09	Previdência Social		10.000,00	6.196.000,00	6.206.000,00
09	122 Administração Geral		10.000,00	6.196.000,00	6.206.000,00
09	122 0901 GESTÃO ADMINISTRATIVA DO FUNDO PREVIDENCIÁRIO		10.000,00	416.000,00	426.000,00
09.122.0901.1059.0000	Reequipamento da Unidade		10.000,00		10.000,00
09.122.0901.2096.0000	Manutenção das Atividades do Fundo Previdenciário			391.000,00	391.000,00
09.122.0901.2097.0000	Capacitação, Treinamento e Qualificação de Agentes Municipais RPPS			25.000,00	25.000,00
09	122 0902 CUSTEIOS DOS SERVIDORES REFORMADOS E INATIVOS			5.780.000,00	5.780.000,00
09.122.0902.2098.0000	Remuneração de Pessoal Ativo dos Inativos e Pensionistas			5.780.000,00	5.780.000,00
99	Reserva de Contingência	387.000,00			387.000,00
99	997 Reserva do Regime Próprio de Previdência do Servidor - RPPS	387.000,00			387.000,00
99	997 9999 RESERVA DE CONTIGÊNCIA	387.000,00			387.000,00
99.997.9999.9099.0000	Reserva de Contigência - RPPS	387.000,00			387.000,00
<b>TOTAL</b>		<b>387.000,00</b>	<b>10.000,00</b>	<b>6.196.000,00</b>	<b>6.593.000,00</b>



**PREFEITURA MUNICIPAL DE CONDADO**

PRAÇA 11 DE NOVEMBRO, 88 - CNPJ:10150068/0001-00

Orçamento Programa - Exercício de 2020

Anexo 06

Page 20

**PROGRAMA DE TRABALHO**

(Inc.II, § 2º, Art.2º)

**03 FUNDOS****06 FUNDO MUNICIPAL DE EDUCAÇÃO**

Código	Especificação	Operação Especial	Projetos	Atividades	T o t a l
12	Educação		998.722,00	17.025.880,35	18.024.602,35
12	122	Administração Geral	20.000,00	1.594.000,00	1.614.000,00
12	122	1201 GESTÃO ADMINISTRATIVA DO FUNDO MUNICIPAL DE EDUCAÇÃO	20.000,00	1.594.000,00	1.614.000,00
12.122.1201.1060.0000	Aquisição de Equipamentos Diveros destinado ao FME		20.000,00		20.000,00
12.122.1201.2099.0000	Manutenção das Atividades do Fundo Municipal de Educação			574.000,00	574.000,00
12.122.1201.2100.0000	Remuneração de Pessoal Ativo do Fundo Municipal de Educação			1.020.000,00	1.020.000,00
12	306	Alimentação e Nutrição		522.000,00	522.000,00
12	306	1202 PROGRAMA NACIONAL DE ALIMENTAÇÃO ESCOLAR - PNAE		522.000,00	522.000,00
12.306.1202.2101.0000	Manutenção das Atividades do Programa Nacional de Alimentação Escolar - PNAE			522.000,00	522.000,00
12	361	Ensino Fundamental	998.722,00	17.025.880,35	18.024.602,35
12	361	1203 PROGRAMA NACIONAL DE APOIO AO TRANSPORTE ESCOLAR - PNATE		79.000,00	79.000,00
12.361.1203.2102.0000	Apoio as Atividades ao Programa Nacion. de Transport. Escolar - Pnate			79.000,00	79.000,00
12	361	1204 PROGRAMA CAMINHO DA ESCOLA	201.000,00		201.000,00
12.361.1204.1061.0000	Aquisição de Transporte pelo o Programa Caminho a Escola		201.000,00		201.000,00
12	361	1205 EXPANSÃO DA REDE FÍSICA DO ENSINO MUNICIPAL	485.000,00	181.195,00	666.195,00
12.361.1205.0004.0000	Indenizações e Restituições Diversas			78.195,00	78.195,00
12.361.1205.1062.0000	Aquisição de mobiliários diversos para as Escolas		201.000,00		201.000,00
12.361.1205.1063.0000	Aquisição de Transporte para a Rede de Ensino		81.000,00		81.000,00
12.361.1205.1064.0000	Aquisição de Equipamentos para as Escolas		51.000,00		51.000,00
12.361.1205.1065.0000	Construção, Ampliação e Reforma de Unidades de Ensino		102.000,00		102.000,00
12.361.1205.1164.0000	Aquisição de Placa Solar para as escolas		50.000,00		50.000,00
12.361.1205.2164.0000	Manutenção do Sistema de Iluminação Pública das Escolas			103.000,00	103.000,00
12	361	1207 GESTÃO DA EDUCAÇÃO BÁSICA		16.491.685,35	16.491.685,35
12.361.1207.2107.0000	Remuneração de Pessoal Ativo do Fundeb - 60%			11.893.129,29	11.893.129,29
12.361.1207.2108.0000	Remuneração de Pessoal Ativo do Fundeb - 40%			3.265.582,89	3.265.582,89
12.361.1207.2109.0000	Manutenção das Atividades do Ensino Fundamental			910.000,00	910.000,00
12.361.1207.2110.0000	Manutenção, Conserto e Conservação de Unidades Escolares			103.000,00	103.000,00
12.361.1207.2111.0000	Capacitação e Treinamento de Professores			167.973,17	167.973,17
12.361.1207.2112.0000	Aquisição de Material Didático-Escolares			150.000,00	150.000,00
12.361.1207.2113.0000	Gestão de Pessoal do Ensino Infantil - 60%			2.000,00	2.000,00
12	361	1209 PROGRAMA ESTADUAL DO TRANSPORTE ESCOLAR		54.000,00	54.000,00
12.361.1209.2103.0000	Apoio as Atividades do Programa Estadual de Transporte Escolar - PETE			54.000,00	54.000,00
12	361	1210 PROGRAMA EDUCAÇÃO E MUSICA	30.000,00	70.000,00	100.000,00
12.361.1210.1066.0000	Aquisição de Instrumentos Musicais para Bandas Marciais das Escolas		30.000,00		30.000,00
12.361.1210.2104.0000	Apoio as Bandas Marciais das Escolas Municipais			70.000,00	70.000,00

**PREFEITURA MUNICIPAL DE CONDADO**

PRAÇA 11 DE NOVEMBRO, 88 - CNPJ:10150068/0001-00

Orçamento Programa - Exercício de 2020

Anexo 06

Page 21

**PROGRAMA DE TRABALHO**

(Inc.II, § 2º, Art.2º)

**03 FUNDOS****06 FUNDO MUNICIPAL DE EDUCAÇÃO**

Código	Especificação	Operação Especial	Projetos	Atividades	T o t a l
12 361 2702	CONDADO ESPORTIVO		282.722,00	150.000,00	432.722,00
12.361.2702.1058.0000	Reforma e/ou Ampliação do Ginásio Esportivo O Paulão		282.722,00		282.722,00
12.361.2702.2032.0000	Manutenção das atividades do Ginásio de Esportes o PAULÃO			150.000,00	150.000,00
12 364	Ensino Superior			470.000,00	470.000,00
12 364 1206	TRANSPORTE UNIVERSITÁRIO			470.000,00	470.000,00
12.364.1206.2105.0000	Apoio ao Transporte Universitário			470.000,00	470.000,00
12 365	Educação Infantil			1.324.353,46	1.324.353,46
12 365 1207	GESTÃO DA EDUCAÇÃO BÁSICA			1.273.353,46	1.273.353,46
12.365.1207.2113.0000	Gestão de Pessoal do Ensino Infantil - 60%			1.270.353,46	1.270.353,46
12.365.1207.2114.0000	Manutenção das Ações do Ensino Infantil			3.000,00	3.000,00
12 365 1208	PROGRAMA BRASIL CARINHOSO			51.000,00	51.000,00
12.365.1208.2106.0000	Apoio as Creches destinado ao Brasil Carinhoso			51.000,00	51.000,00
27	Desporto e Lazer		457.491,97	63.916,49	521.408,46
27 812	Desporto Comunitário		457.491,97	63.916,49	521.408,46
27 812 2702	CONDADO ESPORTIVO		457.491,97	63.916,49	521.408,46
27.812.2702.1058.0000	Reforma e/ou Ampliação do Ginásio Esportivo O Paulão		457.491,97		457.491,97
27.812.2702.2032.0000	Manutenção das atividades do Ginásio de Esportes o PAULÃO			63.916,49	63.916,49
TOTAL		0,00	1.476.213,97	21.000.150,30	22.476.364,27

**PREFEITURA MUNICIPAL DE CONDADO**

PRAÇA 11 DE NOVEMBRO, 88 - CNPJ:10150068/0001-00

Orçamento Programa - Exercício de 2020

Anexo 06

Page 22

**PROGRAMA DE TRABALHO**

(Inc.II, § 2º, Art.2º)

**03 FUNDOS****07 FUNDO MUNICIPAL DE CULTURA**

Código	Especificação	Operação Especial	Projetos	Atividades	T o t a l
13	Cultura		10.000,00	39.000,00	49.000,00
13	122 Administração Geral		10.000,00	39.000,00	49.000,00
13	122 1301 GESTÃO DO FUNDO MUNICIPAL DE CULTURA		10.000,00	39.000,00	49.000,00
13.122.1301.1067.0000	Aquisição de Equipamentos Diversos para o Fundo Municipal de Cultura		10.000,00		10.000,00
13.122.1301.2115.0000	Remuneração de Pessoal Ativo do Fundo Municipal de Cultura			4.000,00	4.000,00
13.122.1301.2116.0000	Manutenção das Atividades Gerais do Fundo Municipal de Cultura			35.000,00	35.000,00
13	392 Difusão Cultural		45.000,00	913.000,00	958.000,00
13	392 1302 ENCONTRO DO CAVALO MARINHO			68.000,00	68.000,00
13.392.1302.2117.0000	Apoio as Atividades Festivas e Culturais do Cavalo Marinho			68.000,00	68.000,00
13	392 1303 CONDADO CULTURAL		45.000,00	845.000,00	890.000,00
13.392.1303.1068.0000	Aquisição de Equipamentos Diversos para a Casa da Cultura		15.000,00		15.000,00
13.392.1303.1069.0000	Reforma e/ou ampliação da Casa da Cultura		15.000,00		15.000,00
13.392.1303.1070.0000	Aquisição de Instrumentos Musicais		15.000,00		15.000,00
13.392.1303.2118.0000	Apoio a Atividades Festivas e Culturais			75.000,00	75.000,00
13.392.1303.2119.0000	Apoio a Grupos de Teatro, Bandas Musicais e Marciais e Grupos			51.000,00	51.000,00
13.392.1303.2120.0000	Repasso de subvenção à Banda Filarmônica 28 de junho.			24.000,00	24.000,00
13.392.1303.2121.0000	Promoção e Execução de Festividades Cívicas, Folclóricas, Artísticas e outros			695.000,00	695.000,00
TOTAL		0,00	55.000,00	952.000,00	1.007.000,00

**PREFEITURA MUNICIPAL DE CONDADO**

PRAÇA 11 DE NOVEMBRO, 88 - CNPJ:10150068/0001-00

Orçamento Programa - Exercício de 2020

Anexo 06

Page 23

**PROGRAMA DE TRABALHO**

(Inc.II, § 2º, Art.2º)

**04 CONSÓRCIOS****01 COMANAS**

Código	Especificação	Operação Especial	Projetos	Atividades	T o t a l
04	Administração		10.147,09	8.854,12	19.001,21
04	122 Administração Geral		10.147,09	8.854,12	19.001,21
04	122 0412 CONSÓRCIOS E COOPERAÇÕES TÉCNICO-FINANCEIRAS COM OUTROS ENTES FEDERADOS		10.147,09	8.854,12	19.001,21
04.122.0412.1086.0000	Modernização da Estrutura do Comanas		107,89		107,89
04.122.0412.1087.0000	Aquisição de Veículos, Móveis, Maquinas e Equipamentos		10.039,20		10.039,20
04.122.0412.2122.0000	Manutenção das Atividades Administrativas do Comanas			7.386,86	7.386,86
04.122.0412.2123.0000	Manutenção do Núcleo Intermunicipal de Mobilidade			1.467,26	1.467,26
10	Saúde			3.624,99	3.624,99
10	301 Atenção Básica			3.624,99	3.624,99
10	301 0412 CONSÓRCIOS E COOPERAÇÕES TÉCNICO-FINANCEIRAS COM OUTROS ENTES FEDERADOS			3.624,99	3.624,99
10.301.0412.2137.0000	Manutenção da Junta Médica - Comanas			3.624,99	3.624,99
12	Educação			442,34	442,34
12	122 Administração Geral			442,34	442,34
12	122 0412 CONSÓRCIOS E COOPERAÇÕES TÉCNICO-FINANCEIRAS COM OUTROS ENTES FEDERADOS			442,34	442,34
12.122.0412.2124.0000	Manutenção da Escola Pinto Ferreira de Adm. Pública			205,00	205,00
12.122.0412.2125.0000	Manutenção da Escola Técnica Pinto Ferreira			237,34	237,34
15	Urbanismo			5.167,74	5.167,74
15	452 Serviços Urbanos			5.167,74	5.167,74
15	452 0412 CONSÓRCIOS E COOPERAÇÕES TÉCNICO-FINANCEIRAS COM OUTROS ENTES FEDERADOS			5.167,74	5.167,74
15.452.0412.2138.0000	Implantação e Gerenciamento do Resídio Sólidos			5.167,74	5.167,74
18	Gestão Ambiental			722,84	722,84
18	122 Administração Geral			722,84	722,84
18	122 0412 CONSÓRCIOS E COOPERAÇÕES TÉCNICO-FINANCEIRAS COM OUTROS ENTES FEDERADOS			722,84	722,84
18.122.0412.2139.0000	Agência Regional de Licenciamento Ambiental			722,84	722,84
TOTAL		0,00	10.147,09	18.812,03	28.959,12



**PREFEITURA MUNICIPAL DE CONDADO**

PRAÇA 11 DE NOVEMBRO, 88 - CNPJ:10150068/0001-00

Orçamento Programa - Exercício de 2020

Anexo 06

Page 24

**PROGRAMA DE TRABALHO**

(Inc.II, § 2º, Art.2º)

TOTAL GERAL

1.052.000,00

6.001.313,56

62.269.686,44

69.323.000,00

---

**PREFEITURA MUNICIPAL DE CONDADO**

PRAÇA 11 DE NOVEMBRO, 88 - CNPJ:10150068/0001-00

Orçamento Programa - Exercício de 2020

Anexo 07

Page 1

**PROGRAMA DE TRABALHO DO GOVERNO  
DEMONSTRATIVO DE FUNÇÕES, SUBFUNÇÕES E PROGRAMAS  
POR PROJETOS, ATIVIDADES E OPERAÇÕES ESPECIAIS**

(Inc.II, § 2º, Art.2º)

Código	Especificação	Operação Especial	Projetos	Atividades	T o t a l
01	Legislativa	0,00	80.000,00	2.920.000,00	3.000.000,00
01	031 Ação Legislativa	0,00	80.000,00	2.910.000,00	2.990.000,00
01	031 0101 PROCESSO LEGISLATIVO	0,00	80.000,00	2.910.000,00	2.990.000,00
01.031.0101.1001.0000	Reforma e Ampliação do Prédio da Câmara	0,00	40.000,00	0,00	40.000,00
01.031.0101.1002.0000	Reequipamento da Unidade da Câmara	0,00	40.000,00	0,00	40.000,00
01.031.0101.2001.0000	Manutenção das Atividades Legislativas	0,00	0,00	1.380.000,00	1.380.000,00
01.031.0101.2002.0000	Manutenção das Atividades Administrativas	0,00	0,00	1.090.000,00	1.090.000,00
01.031.0101.2003.0000	Manutenção da Verba Indenizatória	0,00	0,00	56.000,00	56.000,00
01.031.0101.2004.0000	Contribuição Previdenciária e FGTS	0,00	0,00	384.000,00	384.000,00
01	271 Previdência Básica	0,00	0,00	10.000,00	10.000,00
01	271 0101 PROCESSO LEGISLATIVO	0,00	0,00	10.000,00	10.000,00
01.271.0101.2005.0000	Manutenção Inativos	0,00	0,00	10.000,00	10.000,00
04	Administração	0,00	120.147,09	8.457.209,58	8.577.356,67
04	032 Controle Externo	0,00	0,00	7.000,00	7.000,00
04	032 0407 APOIO AOS CONSELHOS MUNICIPAIS	0,00	0,00	7.000,00	7.000,00
04.032.0407.2010.0000	Manutenção das Atividades dos Conselhos Municipais	0,00	0,00	7.000,00	7.000,00
04	122 Administração Geral	0,00	105.147,09	7.642.854,12	7.748.001,21
04	122 0401 GESTÃO ADMINISTRATIVA DO MUNICÍPIO	0,00	0,00	7.328.000,00	7.328.000,00
04.122.0401.2006.0000	Remuneração de Pessoal Ativo do Gabinete	0,00	0,00	260.000,00	260.000,00
04.122.0401.2007.0000	Manutenção das Atividades Gerais do Gabinete	0,00	0,00	223.000,00	223.000,00
04.122.0401.2011.0000	Remuneração de Pessoal Ativo da Secretaria de Ações de Governo	0,00	0,00	532.000,00	532.000,00
04.122.0401.2012.0000	Manutenção das Atividades Gerais da Secretaria de Ações de Governo	0,00	0,00	215.000,00	215.000,00
04.122.0401.2016.0000	Remuneração de Pessoal Ativo da Secretaria de Finanças	0,00	0,00	1.373.000,00	1.373.000,00
04.122.0401.2017.0000	Manutenção das Atividades Gerais da Secretaria de Finanças	0,00	0,00	420.000,00	420.000,00
04.122.0401.2018.0000	Contratação de Consultoria e Assessorias	0,00	0,00	215.000,00	215.000,00
04.122.0401.2019.0000	Contribuição AMUPE e outras entidades	0,00	0,00	35.000,00	35.000,00
04.122.0401.2022.0000	Remuneração de Pessoal Ativo da Secretaria de Administração e Planejamento	0,00	0,00	369.000,00	369.000,00
04.122.0401.2023.0000	Manutenção das Atividades da Secretaria de Administração e Planejamento	0,00	0,00	152.000,00	152.000,00
04.122.0401.2037.0000	Remuneração de Pessoal Ativo da Secretaria de Planejamento Urbano	0,00	0,00	2.074.000,00	2.074.000,00
04.122.0401.2038.0000	Manutenção das Atividades Gerais da Secretaria de Planejamento Urbano	0,00	0,00	1.460.000,00	1.460.000,00
04	122 0402 REEQUIPAMENTO DO MUNICÍPIO	0,00	95.000,00	0,00	95.000,00
04.122.0402.1003.0000	Aquisição de Veículos, Móveis, Máquinas e Equipamentos para o Gabinete	0,00	15.000,00	0,00	15.000,00
04.122.0402.1004.0000	Aquisição de Móveis, Máquinas e Equipamentos da Secretaria de Governo	0,00	15.000,00	0,00	15.000,00
04.122.0402.1005.0000	Aquisição de Móveis, Máquinas e Equipamentos Diversos para Secretaria de Finanças	0,00	15.000,00	0,00	15.000,00
04.122.0402.1007.0000	Aquisição de Equipamentos Diversos destinado a Secretaria de Administração	0,00	20.000,00	0,00	20.000,00
04.122.0402.1012.0000	Aquisição de Equipamentos Diversos destinado a Secretaria de Planej.Urbano, Obras e Serviços Públicos	0,00	30.000,00	0,00	30.000,00

**PREFEITURA MUNICIPAL DE CONDADO**

PRAÇA 11 DE NOVEMBRO, 88 - CNPJ:10150068/0001-00

Orçamento Programa - Exercício de 2020

Anexo 07

Page 2

**PROGRAMA DE TRABALHO DO GOVERNO  
DEMONSTRATIVO DE FUNÇÕES, SUBFUNÇÕES E PROGRAMAS  
POR PROJETOS, ATIVIDADES E OPERAÇÕES ESPECIAIS**

(Inc.II, § 2º, Art.2º)

Código	Especificação	Operação Especial	Projetos	Atividades	T o t a l
04	Administração	0,00	120.147,09	8.457.209,58	8.577.356,67
04	122 Administração Geral	0,00	105.147,09	7.642.854,12	7.748.001,21
04	122 0404 SERVIÇOS PÚBLICOS E JUDICIÁRIOS	0,00	0,00	254.000,00	254.000,00
04.122.0404.2008.0000	Assistência Jurídica Municipal	0,00	0,00	254.000,00	254.000,00
04	122 0411 APOIO À INSTITUIÇÕES SEM FINS LUCRATIVOS	0,00	0,00	2.000,00	2.000,00
04.122.0411.2013.0000	Cooperação e apoio às instituições sem fins lucrativos e de interesse social.	0,00	0,00	2.000,00	2.000,00
04	122 0412 CONSÓRCIOS E COOPERAÇÕES TÉCNICO-FINANCEIRAS COM OUTROS ENTES FEDERADOS	0,00	10.147,09	58.854,12	69.001,21
04.122.0412.1086.0000	Modernização da Estrutura do Comanas	0,00	107,89	0,00	107,89
04.122.0412.1087.0000	Aquisição de Veículos, Móveis, Maquinas e Equipamentos	0,00	10.039,20	0,00	10.039,20
04.122.0412.2014.0000	Rateio para participação em Consórcio Público	0,00	0,00	50.000,00	50.000,00
04.122.0412.2122.0000	Manutenção das Atividades Administrativas do Comanas	0,00	0,00	7.386,86	7.386,86
04.122.0412.2123.0000	Manutenção do Núcleo Intermunicipal de Mobilidade	0,00	0,00	1.467,26	1.467,26
04	123 Administração Financeira	0,00	15.000,00	472.355,46	487.355,46
04	123 0408 MODERNIZAÇÃO DO SISTEMA DE ARRECADAÇÃO	0,00	15.000,00	72.355,46	87.355,46
04.123.0408.1006.0000	Aquisição de Móveis, Máquinas e Equipamentos para o Setor Tributário	0,00	15.000,00	0,00	15.000,00
04.123.0408.2020.0000	Manutenção das Atividades Gerais do Setor Tributário do Município	0,00	0,00	72.355,46	72.355,46
04	123 0410 PASEP	0,00	0,00	400.000,00	400.000,00
04.123.0410.2021.0000	Formação do Patrimônio do Servidor Público	0,00	0,00	400.000,00	400.000,00
04	124 Controle Interno	0,00	0,00	125.000,00	125.000,00
04	124 0401 GESTÃO ADMINISTRATIVA DO MUNICÍPIO	0,00	0,00	125.000,00	125.000,00
04.124.0401.2009.0000	Remuneração de Pessoal Ativo do Controle Interno	0,00	0,00	125.000,00	125.000,00
04	131 Comunicação Social	0,00	0,00	210.000,00	210.000,00
04	131 0405 DIVULGAÇÃO INSTITUCIONAL DA ADMINISTRAÇÃO	0,00	0,00	210.000,00	210.000,00
04.131.0405.2015.0000	Divulgação Institucional, Impressos e Publicações Diversas	0,00	0,00	210.000,00	210.000,00
08	Assistência Social	0,00	474.000,00	3.155.000,00	3.629.000,00
08	122 Administração Geral	0,00	0,00	2.075.000,00	2.075.000,00
08	122 0401 GESTÃO ADMINISTRATIVA DO MUNICÍPIO	0,00	0,00	65.000,00	65.000,00
08.122.0401.2035.0000	Remuneração de Pessoal Ativo da Secretaria de Desenvolvimento Social	0,00	0,00	5.000,00	5.000,00
08.122.0401.2036.0000	Manutenção das Atividades Gerais da Secretaria de Desenvolvimento Social	0,00	0,00	60.000,00	60.000,00
08	122 0407 APOIO AOS CONSELHOS MUNICIPAIS	0,00	0,00	6.000,00	6.000,00
08.122.0407.2078.0000	Apoio das atividades do Conselho Municipal de Assistência Social	0,00	0,00	6.000,00	6.000,00

**PREFEITURA MUNICIPAL DE CONDADO**

PRAÇA 11 DE NOVEMBRO, 88 - CNPJ:10150068/0001-00

Orçamento Programa - Exercício de 2020

Anexo 07

Page 3

**PROGRAMA DE TRABALHO DO GOVERNO  
DEMONSTRATIVO DE FUNÇÕES, SUBFUNÇÕES E PROGRAMAS  
POR PROJETOS, ATIVIDADES E OPERAÇÕES ESPECIAIS**

(Inc.II, § 2º, Art.2º)

Código	Especificação	Operação Especial	Projetos	Atividades	T o t a l
08	Assistência Social	0,00	474.000,00	3.155.000,00	3.629.000,00
08	122 Administração Geral	0,00	0,00	2.075.000,00	2.075.000,00
08	122 0802 GESTÃO ADMINISTRATIVA DO FUNDO MUNICIPAL DE ASSISTÊNCIA SOCIAL	0,00	0,00	2.004.000,00	2.004.000,00
08.122.0802.2079.0000	Remuneração de Pessoal Ativo do Fundo Municipal de Assistência Social	0,00	0,00	792.000,00	792.000,00
08.122.0802.2080.0000	Manutenção das Atividades Gerais do Fundo Municipal de Assistência Social	0,00	0,00	707.000,00	707.000,00
08.122.0802.2081.0000	Repasso de Subvenções ao Abrigo Vicentino João XXIII	0,00	0,00	24.000,00	24.000,00
08.122.0802.2082.0000	Distribuição Gratuita de Materiais, Bens e Serviços conforme Lei.	0,00	0,00	457.000,00	457.000,00
08.122.0802.2083.0000	Concessão de Subvenção Social à Organização Especial em Defesa da Vida	0,00	0,00	24.000,00	24.000,00
08	242 Assistência ao Portador de Deficiência	0,00	0,00	6.000,00	6.000,00
08	242 0808 ASSISTÊNCIA AO MENOR	0,00	0,00	6.000,00	6.000,00
08.242.0808.2084.0000	Manutenção das Atividades BPC na Escola	0,00	0,00	6.000,00	6.000,00
08	243 Assistência à Criança e ao Adolescente	0,00	0,00	10.000,00	10.000,00
08	243 0808 ASSISTÊNCIA AO MENOR	0,00	0,00	10.000,00	10.000,00
08.243.0808.2093.0000	Remuneração de Pessoal Ativo do Fundo Municipal dos Direitos da Criança e do Adolescente	0,00	0,00	6.000,00	6.000,00
08.243.0808.2094.0000	Manutenção das Atividades do Fundo Municipal dos Direitos da Criança e do Adolescente	0,00	0,00	4.000,00	4.000,00
08	244 Assistência Comunitária	0,00	474.000,00	1.064.000,00	1.538.000,00
08	244 0804 PROGRAMA DE PROTEÇÃO BÁSICA	0,00	214.000,00	498.000,00	712.000,00
08.244.0804.1041.0000	Aquisição de Equipamentos diversos do Programa CRAS	0,00	38.000,00	0,00	38.000,00
08.244.0804.1042.0000	Aquisição de Equipamentos Diversos para o SCFV	0,00	11.000,00	0,00	11.000,00
08.244.0804.1043.0000	Aquisição de Mobiliários para o CRAS	0,00	42.000,00	0,00	42.000,00
08.244.0804.1044.0000	Aquisição de Veículos para o CRAS	0,00	64.000,00	0,00	64.000,00
08.244.0804.1045.0000	Reforma/Ampliação do CRAS	0,00	43.000,00	0,00	43.000,00
08.244.0804.1046.0000	Aquisição de Equipamentos para o PAIF	0,00	16.000,00	0,00	16.000,00
08.244.0804.2085.0000	Manutenção das Atividades do Centro de Referência de Assistência Social - CRAS	0,00	0,00	196.000,00	196.000,00
08.244.0804.2086.0000	Manutenção das Atividades do PAIF	0,00	0,00	22.000,00	22.000,00
08.244.0804.2087.0000	Manutenção das Atividades dos Serviços de Convivência e Fortalecimento de Vínculos - SCFV	0,00	0,00	280.000,00	280.000,00
08	244 0805 PROGRAMA DE PROTEÇÃO SOCIAL ESPECIAL	0,00	177.000,00	131.000,00	308.000,00
08.244.0805.1047.0000	Aquisição de Equipamentos para o CREAS	0,00	39.000,00	0,00	39.000,00
08.244.0805.1048.0000	Aquisição de Mobiliário para o CREAS	0,00	44.000,00	0,00	44.000,00
08.244.0805.1049.0000	Aquisição de Veículos para o CREAS	0,00	54.000,00	0,00	54.000,00
08.244.0805.1050.0000	Construção de um Centro de Referência Especializado de Assistência Social	0,00	40.000,00	0,00	40.000,00
08.244.0805.2088.0000	Manutenção das Atividades do Centro de Referência Especial de Assistência Social - CREAS/ PAEFI	0,00	0,00	131.000,00	131.000,00
08	244 0806 GESTÃO DESCENTRALIZADA DO SISTEMA ÚNICO DE ASSISTÊNCIA SOCIAL	0,00	23.000,00	173.000,00	196.000,00
08.244.0806.1051.0000	Aquisição de Equipamentos Diversos para o IGDBF	0,00	21.000,00	0,00	21.000,00
08.244.0806.1370.0000	Aquisição de Equipamentos Diversos para o Programa IGD-SUAS	0,00	2.000,00	0,00	2.000,00
08.244.0806.2089.0000	Manutenção das Atividades do Programa do Bolsa Família - IGDBF	0,00	0,00	145.000,00	145.000,00
08.244.0806.2090.0000	Manutenção das Atividades do Programa IGD-SUAS	0,00	0,00	28.000,00	28.000,00



**PREFEITURA MUNICIPAL DE CONDADO**

PRAÇA 11 DE NOVEMBRO, 88 - CNPJ:10150068/0001-00

Orçamento Programa - Exercício de 2020

Anexo 07

Page 4

**PROGRAMA DE TRABALHO DO GOVERNO  
DEMONSTRATIVO DE FUNÇÕES, SUBFUNÇÕES E PROGRAMAS  
POR PROJETOS, ATIVIDADES E OPERAÇÕES ESPECIAIS**

(Inc.II, § 2º, Art.2º)

Código	Especificação	Operação Especial	Projetos	Atividades	T o t a l	
08	Assistência Social	0,00	474.000,00	3.155.000,00	3.629.000,00	
08	244	Assistência Comunitária	0,00	474.000,00	1.064.000,00	
08	244	0807	PROGRAMA INCLUSÃO PRODUTIVA	0,00	20.000,00	50.000,00
08.244.0807.1052.0000	Aquisição de Equipamentos para a Casa da Juventude	0,00	10.000,00	0,00	10.000,00	
08.244.0807.1053.0000	Aquisição de Equipamentos para Coordenadoria da Mulher	0,00	10.000,00	0,00	10.000,00	
08.244.0807.2091.0000	Atividades da Coordenadoria da Mulher	0,00	0,00	25.000,00	25.000,00	
08.244.0807.2092.0000	Atividades da Casa das Juventudes	0,00	0,00	25.000,00	25.000,00	
08	244	0808	ASSISTÊNCIA AO MENOR	0,00	0,00	195.000,00
08.244.0808.2140.0000	Manutenção das Ações Voltadas ao Programa Criança Feliz	0,00	0,00	195.000,00	195.000,00	
08	244	0809	CENTRO DE REFERENCIA PARA MULHERES VÍTIMAS DE VIOLENCIA	0,00	40.000,00	17.000,00
08.244.0809.1054.0000	Aquisição de Veículos destinado ao Atendimento a Mulher em Situação de Violência	0,00	40.000,00	0,00	40.000,00	
08.244.0809.2095.0000	Implantação e Manutenção das Atividades do Centro de Referência e Atendimento à Mulher em Situação de Violência	0,00	0,00	17.000,00	17.000,00	
09	Previdência Social	0,00	10.000,00	6.196.000,00	6.206.000,00	
09	122	Administração Geral	0,00	10.000,00	6.196.000,00	
09	122	0901	GESTÃO ADMINISTRATIVA DO FUNDO PREVIDENCIÁRIO	0,00	10.000,00	416.000,00
09.122.0901.1059.0000	Reequipamento da Unidade	0,00	10.000,00	0,00	10.000,00	
09.122.0901.2096.0000	Manutenção das Atividades do Fundo Previdenciário	0,00	0,00	391.000,00	391.000,00	
09.122.0901.2097.0000	Capacitação, Treinamento e Qualificação de Agentes Municipais RPPS	0,00	0,00	25.000,00	25.000,00	
09	122	0902	CUSTEIOS DOS SERVIDORES REFORMADOS E INATIVOS	0,00	0,00	5.780.000,00
09.122.0902.2098.0000	Remuneração de Pessoal Ativo dos Inativos e Pensionistas	0,00	0,00	5.780.000,00	5.780.000,00	
10	Saúde	0,00	1.398.000,00	11.716.993,64	13.114.993,64	
10	122	Administração Geral	0,00	1.000,00	2.450.221,09	2.451.221,09
10	122	0401	GESTÃO ADMINISTRATIVA DO MUNICÍPIO	0,00	0,00	7.000,00
10.122.0401.2034.0000	Remuneração de Pessoal Ativo da Secretaria de Saúde	0,00	0,00	7.000,00	7.000,00	
10	122	0407	APOIO AOS CONSELHOS MUNICIPAIS	0,00	0,00	6.000,00
10.122.0407.2046.0000	Manutenção das Atividades dos Conselho Municipal de Saúde	0,00	0,00	6.000,00	6.000,00	
10	122	1001	GESTÃO ADMINISTRATIVA DO FUNDO MUNICIPAL DE SAÚDE	0,00	0,00	2.437.221,09
10.122.1001.2047.0000	Remuneração de Pessoal Ativo do Fundo Municipal de Saúde	0,00	0,00	1.718.221,09	1.718.221,09	
10.122.1001.2048.0000	Manutenção das Atividades Gerais do Fundo Municipal de Saúde	0,00	0,00	619.000,00	619.000,00	
10.122.1001.2049.0000	Distribuição Gratuita de Materiais, Bens e Serviços conforme Lei.	0,00	0,00	50.000,00	50.000,00	
10.122.1001.2142.0000	Conferência Municipal de Saúde	0,00	0,00	25.000,00	25.000,00	
10.122.1001.2143.0000	Manutenção dos Eventos Públicos de Saúde	0,00	0,00	25.000,00	25.000,00	
10	122	1011	TRATAMENTO FORA DO DOMICILIO - TFD	0,00	1.000,00	0,00
10.122.1011.1088.0000	Aquisição de Veículos para Atender o TFD -Tratamento Fora de Domicílio.	0,00	1.000,00	0,00	1.000,00	
10	301	Atenção Básica	0,00	528.000,00	6.028.772,55	6.556.772,55

**PREFEITURA MUNICIPAL DE CONDADO**

PRAÇA 11 DE NOVEMBRO, 88 - CNPJ:10150068/0001-00

Orçamento Programa - Exercício de 2020

Anexo 07

Page 5

**PROGRAMA DE TRABALHO DO GOVERNO  
DEMONSTRATIVO DE FUNÇÕES, SUBFUNÇÕES E PROGRAMAS  
POR PROJETOS, ATIVIDADES E OPERAÇÕES ESPECIAIS**

(Inc.II, § 2º, Art.2º)

Código	Especificação	Operação Especial	Projetos	Atividades	T o t a l
10	Saúde	0,00	1.398.000,00	11.716.993,64	13.114.993,64
10	301	Atenção Básica	0,00	6.028.772,55	6.556.772,55
10	301	0412 CONSÓRCIOS E COOPERAÇÕES TÉCNICO-FINANCEIRAS COM OUTROS ENTES FEDERADOS	0,00	3.624,99	3.624,99
10.301.0412.2137.0000	Manutenção da Junta Médica - Comanas	0,00	0,00	3.624,99	3.624,99
10	301	1002 PROGRAMA SAÚDE DA FAMÍLIA	0,00	3.114.147,56	3.165.147,56
10.301.1002.1028.0000	Aquisição de Equipamentos Diversos destinados aos PSF's	0,00	51.000,00	0,00	51.000,00
10.301.1002.2050.0000	Manutenção das Atividades dos PSF's	0,00	0,00	1.902.147,56	1.902.147,56
10.301.1002.2051.0000	Remuneração do Pessoal Ativo do Programa Saúde da Família	0,00	0,00	1.059.000,00	1.059.000,00
10.301.1002.2052.0000	Capacitação dos Servidores da Atenção Básica	0,00	0,00	153.000,00	153.000,00
10	301	1003 NUCLEO DE APOIO À SAUDE DA FAMÍLIA – NASF	0,00	452.000,00	452.000,00
10.301.1003.2053.0000	Manutenção das Atividades Gerais do NASF	0,00	0,00	198.000,00	198.000,00
10.301.1003.2054.0000	Remuneração do Pessoal Ativo do NASF	0,00	0,00	254.000,00	254.000,00
10	301	1004 PROGRAMA DE AGENTES COMUNITÁRIOS DE SAÚDE	0,00	1.167.000,00	1.167.000,00
10.301.1004.2055.0000	Manutenção das Atividades Gerais do PACS	0,00	0,00	150.000,00	150.000,00
10.301.1004.2056.0000	Remuneração do Pessoal Ativo do PACS	0,00	0,00	1.017.000,00	1.017.000,00
10	301	1005 SAÚDE BUCAL	0,00	653.000,00	838.000,00
10.301.1005.1029.0000	Aquisição de Equipamentos Odontológicos para a Saúde Bucal	0,00	65.000,00	0,00	65.000,00
10.301.1005.1030.0000	Aquisição de Equipamentos para Consultório da Saúde Bucal.	0,00	120.000,00	0,00	120.000,00
10.301.1005.2057.0000	Manutenção das Atividades Gerais do SAÚDE BUCAL	0,00	0,00	215.000,00	215.000,00
10.301.1005.2058.0000	Remuneração do Pessoal Ativo do Saúde Bucal	0,00	0,00	438.000,00	438.000,00
10	301	1006 FARMÁCIA BÁSICA E ASSISTÊNCIA FARMACÉUTICA	0,00	333.000,00	333.000,00
10.301.1006.2059.0000	Fornecimento de Medicamentos (Farmácia Básica)	0,00	0,00	326.000,00	326.000,00
10.301.1006.2060.0000	Manutenção Geral da Farmácia Municipal	0,00	0,00	7.000,00	7.000,00
10	301	1007 CENTRO DE ESPECIALIDADES ODONTOLÓGICAS	0,00	292.000,00	387.000,00
10.301.1007.1033.0000	Implantação de Laboratório de protese dentária no CEO	0,00	95.000,00	0,00	95.000,00
10.301.1007.2064.0000	Manutenção das ações do Centro de Especialidade Odontológicas - CEO	0,00	0,00	216.000,00	216.000,00
10.301.1007.2065.0000	Remuneração do Pessoal Ativo do Centro de Especialidade Odontológicas - CEO	0,00	0,00	76.000,00	76.000,00
10	301	1017 PROGRAMA SAÚDE NA ESCOLA	0,00	14.000,00	14.000,00
10.301.1017.2062.0000	Manutenção das atividades desenvolvidas pelo o Programa Saúde na Escola	0,00	0,00	14.000,00	14.000,00
10	301	1019 REEQUIPAMENTO DAS UNIDADES DE SAÚDE	0,00	96.000,00	96.000,00
10.301.1019.1031.0000	Estruturação da Rede de Serviços de Atenção Básica de Saúde	0,00	96.000,00	0,00	96.000,00
10	301	1022 ACADEMIA DA SAÚDE	0,00	101.000,00	101.000,00
10.301.1022.1032.0000	Implantação das Atividades para Academia da Saúde	0,00	101.000,00	0,00	101.000,00
10	302	Assistência Hospitalar e Ambulatorial	0,00	2.731.000,00	3.139.000,00
10	302	1008 SAMU	0,00	257.000,00	310.000,00
10.302.1008.1034.0000	Adequar as Instalações Físicas do SAMU	0,00	53.000,00	0,00	53.000,00
10.302.1008.2066.0000	Manutenção das Atividades do SAMU	0,00	0,00	82.000,00	82.000,00
10.302.1008.2067.0000	Remuneração do Pessoal Ativo do SAMU	0,00	0,00	175.000,00	175.000,00
10	302	1009 REDE CEGONHA	0,00	3.000,00	3.000,00
10.302.1009.2068.0000	Implementação das Ações da Rede Cegonha	0,00	0,00	3.000,00	3.000,00

**PREFEITURA MUNICIPAL DE CONDADO**

PRAÇA 11 DE NOVEMBRO, 88 - CNPJ:10150068/0001-00

Orçamento Programa - Exercício de 2020

Anexo 07

Page 6

**PROGRAMA DE TRABALHO DO GOVERNO  
DEMONSTRATIVO DE FUNÇÕES, SUBFUNÇÕES E PROGRAMAS  
POR PROJETOS, ATIVIDADES E OPERAÇÕES ESPECIAIS**

(Inc.II, § 2º, Art.2º)

Código	Especificação	Operação Especial	Projetos	Atividades	T o t a l	
10	Saúde	0,00	1.398.000,00	11.716.993,64	13.114.993,64	
10	302	Assistência Hospitalar e Ambulatorial	0,00	408.000,00	2.731.000,00	3.139.000,00
10	302	1010 SERVIÇOS HOSPITALARES E AMBULATORIAIS	0,00	329.000,00	2.376.000,00	2.705.000,00
10.302.1010.1035.0000	Aquisição de equipamentos necessários para o Hospital João Pereira de Andrade	0,00	51.000,00	0,00	51.000,00	
10.302.1010.1036.0000	Reforma de Unidade de Atenção Especializada em Saúde - HOSPITAL E MATERNIDADE JOÃO PEREIRA DE ANDRADE	0,00	158.000,00	0,00	158.000,00	
10.302.1010.1037.0000	Aquisição de Ambulâncias para o Hospital João Pereira de Andrade	0,00	70.000,00	0,00	70.000,00	
10.302.1010.1090.0000	Aquisição de Equipamentos necessários para o Centro Médico	0,00	50.000,00	0,00	50.000,00	
10.302.1010.2069.0000	Manutenção das Atividades do Hospital	0,00	0,00	747.000,00	747.000,00	
10.302.1010.2070.0000	Remuneração do Pessoal Ativo do Hospital	0,00	0,00	1.629.000,00	1.629.000,00	
10	302	1014 REDE DE ATENÇÃO PSICOSOCIAL	0,00	26.000,00	25.000,00	51.000,00
10.302.1014.1038.0000	Aquisição de Equipamentos para Implantação do CAPS	0,00	26.000,00	0,00	26.000,00	
10.302.1014.2071.0000	Manutenção do Centro de atenção Psicossocial - CAPS	0,00	0,00	25.000,00	25.000,00	
10	302	1016 PROGRAMA MÃE CORUJA	0,00	0,00	15.000,00	15.000,00
10.302.1016.2072.0000	Manutenção das Ações do Programa Mãe Coruja	0,00	0,00	15.000,00	15.000,00	
10	302	1021 PROGRAMA MAIS MÉDICOS	0,00	0,00	55.000,00	55.000,00
10.302.1021.2063.0000	Apoio as Atividades do Projeto Mais Médicos	0,00	0,00	55.000,00	55.000,00	
10	303	Suporte Profilático e Terapêutico	0,00	0,00	100.000,00	100.000,00
10	303	1011 TRATAMENTO FORA DO DOMICILIO - TFD	0,00	0,00	100.000,00	100.000,00
10.303.1011.2073.0000	Manutenção das ações do Tratamento Fora do Domicilio - TFD	0,00	0,00	100.000,00	100.000,00	
10	304	Vigilância Sanitária	0,00	0,00	78.000,00	78.000,00
10	304	1012 VIGILÂNCIA SANITÁRIA	0,00	0,00	78.000,00	78.000,00
10.304.1012.2074.0000	Manutenção das Atividades vinculado aos serviços de Vigilância Sanitária	0,00	0,00	53.000,00	53.000,00	
10.304.1012.2075.0000	Remuneração do Pessoal Ativo da Vigilância Sanitária	0,00	0,00	25.000,00	25.000,00	
10	305	Vigilância Epidemiológica	0,00	101.000,00	329.000,00	430.000,00
10	305	1013 VIGILÂNCIA EPIDEMIOLÓGICA	0,00	101.000,00	309.000,00	410.000,00
10.305.1013.1039.0000	Aquisição de Equipamentos para Vigilância Epidemiológica	0,00	101.000,00	0,00	101.000,00	
10.305.1013.2076.0000	Manutenção das Atividades de Vigilância Epidemiológica	0,00	0,00	62.000,00	62.000,00	
10.305.1013.2077.0000	Remuneração do Pessoal Ativo da Vigilância Epidemiologia	0,00	0,00	247.000,00	247.000,00	
10	305	1015 PROGRAMA DE IMUNIZAÇÃO	0,00	0,00	20.000,00	20.000,00
10.305.1015.2061.0000	Manutenção das Ações de Imunização Humana e Animal - Campanha de Vacinação	0,00	0,00	20.000,00	20.000,00	
10	451	Infra-Estrutura Urbana	0,00	360.000,00	0,00	360.000,00
10	451	1020 AMPLIAÇÃO DE UNIDADES DE SAÚDE	0,00	51.000,00	0,00	51.000,00
10.451.1020.1040.0000	Construção, reforma e ampliação de Unidades Básicas de Saúde - UBS	0,00	51.000,00	0,00	51.000,00	
10	451	1501 EXPANSÃO FÍSICA DOS PRÉDIOS PÚBLICOS	0,00	309.000,00	0,00	309.000,00
10.451.1501.1013.0000	Construção, Ampliação e Restauração do Hospital Municipal	0,00	309.000,00	0,00	309.000,00	

**PREFEITURA MUNICIPAL DE CONDADO**

PRAÇA 11 DE NOVEMBRO, 88 - CNPJ:10150068/0001-00

Orçamento Programa - Exercício de 2020

Anexo 07

Page 7

**PROGRAMA DE TRABALHO DO GOVERNO  
DEMONSTRATIVO DE FUNÇÕES, SUBFUNÇÕES E PROGRAMAS  
POR PROJETOS, ATIVIDADES E OPERAÇÕES ESPECIAIS**

(Inc.II, § 2º, Art.2º)

Código	Especificação	Operação Especial	Projetos	Atividades	T o t a l
12	Educação	0,00	1.018.722,00	20.939.676,15	21.958.398,15
12	122 Administração Geral	0,00	20.000,00	1.597.442,34	1.617.442,34
12	122 0401 GESTÃO ADMINISTRATIVA DO MUNICÍPIO	0,00	0,00	3.000,00	3.000,00
12.122.0401.2024.0000	Remuneração de Pessoal Ativo da Secretaria de Educação	0,00	0,00	3.000,00	3.000,00
12	122 0412 CONSÓRCIOS E COOPERAÇÕES TÉCNICO-FINANCEIRAS COM OUTROS ENTES FEDERADOS	0,00	0,00	442,34	442,34
12.122.0412.2124.0000	Manutenção da Escola Pinto Ferreira de Adm. Pública	0,00	0,00	205,00	205,00
12.122.0412.2125.0000	Manutenção da Escola Técnica Pinto Ferreira	0,00	0,00	237,34	237,34
12	122 1201 GESTÃO ADMINISTRATIVA DO FUNDO MUNICIPAL DE EDUCAÇÃO	0,00	20.000,00	1.594.000,00	1.614.000,00
12.122.1201.1060.0000	Aquisição de Equipamentos Diveros destinado ao FME	0,00	20.000,00	0,00	20.000,00
12.122.1201.2099.0000	Manutenção das Atividades do Fundo Municipal de Educação	0,00	0,00	574.000,00	574.000,00
12.122.1201.2100.0000	Remuneração de Pessoal Ativo do Fundo Municipal de Educação	0,00	0,00	1.020.000,00	1.020.000,00
12	306 Alimentação e Nutrição	0,00	0,00	522.000,00	522.000,00
12	306 1202 PROGRAMA NACIONAL DE ALIMENTAÇÃO ESCOLAR - PNAE	0,00	0,00	522.000,00	522.000,00
12.306.1202.2101.0000	Manutenção das Atividades do Programa Nacional de Alimentação Escolar - PNAE	0,00	0,00	522.000,00	522.000,00
12	361 Ensino Fundamental	0,00	998.722,00	17.025.880,35	18.024.602,35
12	361 1203 PROGRAMA NACIONAL DE APOIO AO TRANSPORTE ESCOLAR - PNATE	0,00	0,00	79.000,00	79.000,00
12.361.1203.2102.0000	Apoio as Atividades ao Programa Nacion. de Transport. Escolar - Pnate	0,00	0,00	79.000,00	79.000,00
12	361 1204 PROGRAMA CAMINHO DA ESCOLA	0,00	201.000,00	0,00	201.000,00
12.361.1204.1061.0000	Aquisição de Transporte pelo o Programa Caminho a Escola	0,00	201.000,00	0,00	201.000,00
12	361 1205 EXPANSÃO DA REDE FÍSICA DO ENSINO MUNICIPAL	0,00	485.000,00	181.195,00	666.195,00
12.361.1205.0004.0000	Indenizações e Restituições Diversas	0,00	0,00	78.195,00	78.195,00
12.361.1205.1062.0000	Aquisição de mobiliários diversos para as Escolas	0,00	201.000,00	0,00	201.000,00
12.361.1205.1063.0000	Aquisição de Transporte para a Rede de Ensino	0,00	81.000,00	0,00	81.000,00
12.361.1205.1064.0000	Aquisição de Equipamentos para as Escolas	0,00	51.000,00	0,00	51.000,00
12.361.1205.1065.0000	Construção, Ampliação e Reforma de Unidades de Ensino	0,00	102.000,00	0,00	102.000,00
12.361.1205.1164.0000	Aquisição de Placa Solar para as escolas	0,00	50.000,00	0,00	50.000,00
12.361.1205.2164.0000	Manutenção do Sistema de Iluminação Pública das Escolas	0,00	0,00	103.000,00	103.000,00
12	361 1207 GESTÃO DA EDUCAÇÃO BÁSICA	0,00	0,00	16.491.685,35	16.491.685,35
12.361.1207.2107.0000	Remuneração de Pessoal Ativo do Fundeb - 60%	0,00	0,00	11.893.129,29	11.893.129,29
12.361.1207.2108.0000	Remuneração de Pessoal Ativo do Fundeb - 40%	0,00	0,00	3.265.582,89	3.265.582,89
12.361.1207.2109.0000	Manutenção das Atividades do Ensino Fundamental	0,00	0,00	910.000,00	910.000,00
12.361.1207.2110.0000	Manutenção, Conserto e Conservação de Unidades Escolares	0,00	0,00	103.000,00	103.000,00
12.361.1207.2111.0000	Capacitação e Treinamento de Professores	0,00	0,00	167.973,17	167.973,17
12.361.1207.2112.0000	Aquisição de Material Didático-Escolares	0,00	0,00	150.000,00	150.000,00
12.361.1207.2113.0000	Gestão de Pessoal do Ensino Infantil - 60%	0,00	0,00	2.000,00	2.000,00
12	361 1209 PROGRAMA ESTADUAL DO TRANSPORTE ESCOLAR	0,00	0,00	54.000,00	54.000,00
12.361.1209.2103.0000	Apoio as Atividades do Programa Estadual de Transporte Escolar - PETE	0,00	0,00	54.000,00	54.000,00

**PREFEITURA MUNICIPAL DE CONDADO**

PRAÇA 11 DE NOVEMBRO, 88 - CNPJ:10150068/0001-00

Orçamento Programa - Exercício de 2020

Anexo 07

Page 8

**PROGRAMA DE TRABALHO DO GOVERNO  
DEMONSTRATIVO DE FUNÇÕES, SUBFUNÇÕES E PROGRAMAS  
POR PROJETOS, ATIVIDADES E OPERAÇÕES ESPECIAIS**

(Inc.II, § 2º, Art.2º)

Código	Especificação	Operação Especial	Projetos	Atividades	T o t a l
12	Educação	0,00	1.018.722,00	20.939.676,15	21.958.398,15
12	361 Ensino Fundamental	0,00	998.722,00	17.025.880,35	18.024.602,35
12	361 1210 PROGRAMA EDUCAÇÃO E MUSICA	0,00	30.000,00	70.000,00	100.000,00
12.361.1210.1066.0000	Aquisição de Instrumentos Musicais para Bandas Marciais das Escolas	0,00	30.000,00	0,00	30.000,00
12.361.1210.2104.0000	Apoio as Bandas Marciais das Escolas Municipais	0,00	0,00	70.000,00	70.000,00
12	361 2702 CONDADO ESPORTIVO	0,00	282.722,00	150.000,00	432.722,00
12.361.2702.1058.0000	Reforma e/ou Ampliação do Ginásio Esportivo O Paulão	0,00	282.722,00	0,00	282.722,00
12.361.2702.2032.0000	Manutenção das atividades do Ginásio de Esportes o PAULÃO	0,00	0,00	150.000,00	150.000,00
12	364 Ensino Superior	0,00	0,00	470.000,00	470.000,00
12	364 1206 TRANSPORTE UNIVERSITÁRIO	0,00	0,00	470.000,00	470.000,00
12.364.1206.2105.0000	Apoio ao Transporte Universitário	0,00	0,00	470.000,00	470.000,00
12	365 Educação Infantil	0,00	0,00	1.324.353,46	1.324.353,46
12	365 1207 GESTÃO DA EDUCAÇÃO BÁSICA	0,00	0,00	1.273.353,46	1.273.353,46
12.365.1207.2113.0000	Gestão de Pessoal do Ensino Infantil - 60%	0,00	0,00	1.270.353,46	1.270.353,46
12.365.1207.2114.0000	Manutenção das Ações do Ensino Infantil	0,00	0,00	3.000,00	3.000,00
12	365 1208 PROGRAMA BRASIL CARINHOSO	0,00	0,00	51.000,00	51.000,00
12.365.1208.2106.0000	Apoio as Creches destinado ao Brasil Carinhoso	0,00	0,00	51.000,00	51.000,00
13	Cultura	0,00	75.000,00	1.874.000,00	1.949.000,00
13	122 Administração Geral	0,00	20.000,00	961.000,00	981.000,00
13	122 0401 GESTÃO ADMINISTRATIVA DO MUNICÍPIO	0,00	0,00	922.000,00	922.000,00
13.122.0401.2025.0000	Remuneração de Pessoal Ativo da Secretaria de Desenvolvimento Sustentável	0,00	0,00	784.000,00	784.000,00
13.122.0401.2026.0000	Manutenção das Atividades Gerais da Secretaria de Desenvolvimento Sustentável	0,00	0,00	138.000,00	138.000,00
13	122 0402 REEQUIPAMENTO DO MUNICÍPIO	0,00	10.000,00	0,00	10.000,00
13.122.0402.1999.0000	Aquisição de Equipamentos Diversos para a Secretaria de Desenvolvimento Sustentável	0,00	10.000,00	0,00	10.000,00
13	122 1301 GESTÃO DO FUNDO MUNICIPAL DE CULTURA	0,00	10.000,00	39.000,00	49.000,00
13.122.1301.1067.0000	Aquisição de Equipamentos Diversos para o Fundo Municipal de Cultura	0,00	10.000,00	0,00	10.000,00
13.122.1301.2115.0000	Remuneração de Pessoal Ativo do Fundo Municipal de Cultura	0,00	0,00	4.000,00	4.000,00
13.122.1301.2116.0000	Manutenção das Atividades Gerais do Fundo Municipal de Cultura	0,00	0,00	35.000,00	35.000,00
13	392 Difusão Cultural	0,00	55.000,00	913.000,00	968.000,00
13	392 1302 ENCONTRO DO CAVALO MARINHO	0,00	0,00	68.000,00	68.000,00
13.392.1302.2117.0000	Apoio as Atividades Festivas e Culturais do Cavallo Marinho	0,00	0,00	68.000,00	68.000,00

**PREFEITURA MUNICIPAL DE CONDADO**

PRAÇA 11 DE NOVEMBRO, 88 - CNPJ:10150068/0001-00

Orçamento Programa - Exercício de 2020

Anexo 07

Page 9

**PROGRAMA DE TRABALHO DO GOVERNO  
DEMONSTRATIVO DE FUNÇÕES, SUBFUNÇÕES E PROGRAMAS  
POR PROJETOS, ATIVIDADES E OPERAÇÕES ESPECIAIS**

(Inc.II, § 2º, Art.2º)

Código	Especificação	Operação Especial	Projetos	Atividades	T o t a l
13	Cultura	0,00	75.000,00	1.874.000,00	1.949.000,00
13	392 Difusão Cultural	0,00	55.000,00	913.000,00	968.000,00
13	392 1303 CONDADO CULTURAL	0,00	55.000,00	845.000,00	900.000,00
13.392.1303.1014.0000	Reforma e/ou Ampliação do Pátio de Eventos	0,00	10.000,00	0,00	10.000,00
13.392.1303.1068.0000	Aquisição de Equipamentos Diversos para a Casa da Cultura	0,00	15.000,00	0,00	15.000,00
13.392.1303.1069.0000	Reforma e/ou ampliação da Casa da Cultura	0,00	15.000,00	0,00	15.000,00
13.392.1303.1070.0000	Aquisição de Instrumentos Musicais	0,00	15.000,00	0,00	15.000,00
13.392.1303.2118.0000	Apoio a Atividades Festivas e Culturais	0,00	0,00	75.000,00	75.000,00
13.392.1303.2119.0000	Apoio a Grupos de Teatro, Bandas Musicais e Marciais e Grupos	0,00	0,00	51.000,00	51.000,00
13.392.1303.2120.0000	Repasso de subvenção à Banda Filarmônica 28 de junho.	0,00	0,00	24.000,00	24.000,00
13.392.1303.2121.0000	Promoção e Execução de Festividades Cívicas, Folclóricas, Artísticas e outros	0,00	0,00	695.000,00	695.000,00
15	Urbanismo	0,00	1.329.295,02	3.525.167,74	4.854.462,76
15	122 Administração Geral	0,00	50.000,00	0,00	50.000,00
15	122 1501 EXPANSÃO FÍSICA DOS PRÉDIOS PÚBLICOS	0,00	50.000,00	0,00	50.000,00
15.122.1501.1015.0000	Desapropriações de Imóveis	0,00	50.000,00	0,00	50.000,00
15	451 Infra-Estrutura Urbana	0,00	1.129.359,07	3.485.000,00	4.614.359,07
15	451 1501 EXPANSÃO FÍSICA DOS PRÉDIOS PÚBLICOS	0,00	10.000,00	0,00	10.000,00
15.451.1501.1016.0000	Construção, Ampliação e Restauração de Prédios Públicos	0,00	10.000,00	0,00	10.000,00
15	451 1503 CEMITÉRIO MUNICIPAL	0,00	11.000,00	25.000,00	36.000,00
15.451.1503.1017.0000	Reforma, Melhoramentos e/ou Ampliação de Cemitérios Públicos, Necrópoles e Velórios	0,00	11.000,00	0,00	11.000,00
15.451.1503.2039.0000	Manutenção de Cemitérios Públicos, Necrópoles e Velórios	0,00	0,00	25.000,00	25.000,00
15	451 1504 PAVIMENTAÇÃO: ALFALTO, CALÇAMENTO E MEIO - FIO	0,00	1.068.898,06	50.000,00	1.118.898,06
15.451.1504.1018.0000	Construção e/ou Reposição de Calçamento, Meio-fio e Recapeamento Asfáltico	0,00	360.555,54	0,00	360.555,54
15.451.1504.1055.0000	Construção e/ou Reposição de Calçamento, Meio-fio e Recapeamento Asfáltico.	0,00	708.342,52	0,00	708.342,52
15.451.1504.2040.0000	Manutenção dos Serviços de Obras e Urbanismo	0,00	0,00	50.000,00	50.000,00
15	451 1505 LIMPEZA PÚBLICA	0,00	39.461,01	3.410.000,00	3.449.461,01
15.451.1505.1019.0000	Reequipamento da Limpeza Pública	0,00	39.461,01	0,00	39.461,01
15.451.1505.2041.0000	Manutenção das Atividades da Limpeza Pública	0,00	0,00	3.410.000,00	3.410.000,00
15	452 Serviços Urbanos	0,00	0,00	5.167,74	5.167,74
15	452 0412 CONSÓRCIOS E COOPERAÇÕES TÉCNICO-FINANCEIRAS COM OUTROS ENTES FEDERADOS	0,00	0,00	5.167,74	5.167,74
15.452.0412.2138.0000	Implantação e Gerenciamento do Resíduo Sólidos	0,00	0,00	5.167,74	5.167,74
15	813 Lazer	0,00	149.935,95	35.000,00	184.935,95
15	813 1506 REVITALIZANDO PRAÇAS E CANTEIROS	0,00	149.935,95	35.000,00	184.935,95
15.813.1506.1020.0000	Construção, Restauração de Praças, Parques e Jardins	0,00	81.935,95	0,00	81.935,95
15.813.1506.1056.0000	Construção, Restauração de Praças, Parques e Jardins - FEM	0,00	68.000,00	0,00	68.000,00
15.813.1506.2042.0000	Manutenção das Praças, Parques e Jardins	0,00	0,00	35.000,00	35.000,00

**PREFEITURA MUNICIPAL DE CONDADO**

PRAÇA 11 DE NOVEMBRO, 88 - CNPJ:10150068/0001-00

Orçamento Programa - Exercício de 2020

Anexo 07

Page 10

**PROGRAMA DE TRABALHO DO GOVERNO  
DEMONSTRATIVO DE FUNÇÕES, SUBFUNÇÕES E PROGRAMAS  
POR PROJETOS, ATIVIDADES E OPERAÇÕES ESPECIAIS**

(Inc.II, § 2º, Art.2º)

Código	Especificação	Operação Especial	Projetos	Atividades	T o t a l
17	Saneamento	0,00	11.000,00	40.000,00	51.000,00
17 512	Saneamento Básico Urbano	0,00	11.000,00	0,00	11.000,00
17 512 1701	SANEAMENTO E ESGOTAMENTO SANITÁRIO	0,00	11.000,00	0,00	11.000,00
17.512.1701.1021.0000	Construção, Ampliação e Melhoria de Esgotos, Galerias, Bueiros e Outros	0,00	11.000,00	0,00	11.000,00
17 544	Recursos Hídricos	0,00	0,00	40.000,00	40.000,00
17 544 1701	SANEAMENTO E ESGOTAMENTO SANITÁRIO	0,00	0,00	40.000,00	40.000,00
17.544.1701.2043.0000	Manutenção do Sistema de Saneamento Básico	0,00	0,00	40.000,00	40.000,00
18	Gestão Ambiental	0,00	55.000,00	45.722,84	100.722,84
18 122	Administração Geral	0,00	0,00	722,84	722,84
18 122 0412	CONSÓRCIOS E COOPERAÇÕES TÉCNICO-FINANCEIRAS COM OUTROS ENTES FEDERADOS	0,00	0,00	722,84	722,84
18.122.0412.2139.0000	Agência Regional de Licenciamento Ambiental	0,00	0,00	722,84	722,84
18 541	Preservação e Conservação Ambiental	0,00	55.000,00	45.000,00	100.000,00
18 541 1801	RECICLA CONDADO	0,00	55.000,00	45.000,00	100.000,00
18.541.1801.1009.0000	Implantação de Coletores de Lixo nas Escolas e Ruas da Cidade	0,00	20.000,00	0,00	20.000,00
18.541.1801.1010.0000	Estruturação do Centro de Triagem de Material Reciclável	0,00	35.000,00	0,00	35.000,00
18.541.1801.2027.0000	Apoio as Atividades de Educação Ambiental	0,00	0,00	45.000,00	45.000,00
20	Agricultura	0,00	10.000,00	134.000,00	144.000,00
20 605	Abastecimento	0,00	10.000,00	100.000,00	110.000,00
20 605 2001	PRODUÇÃO E COMERCIALIZAÇÃO	0,00	10.000,00	100.000,00	110.000,00
20.605.2001.1022.0000	Ampliação e/ou Restauração de Mercados, Matadouros e Açougues Público	0,00	10.000,00	0,00	10.000,00
20.605.2001.2028.0000	Manutenção de Mercado, Matadouros e Feira Livres	0,00	0,00	100.000,00	100.000,00
20 608	Promoção da Produção Agropecuária	0,00	0,00	34.000,00	34.000,00
20 608 2001	PRODUÇÃO E COMERCIALIZAÇÃO	0,00	0,00	34.000,00	34.000,00
20.608.2001.2029.0000	Apoio ao Produtor Rural	0,00	0,00	34.000,00	34.000,00
22	Indústria	0,00	50.000,00	17.000,00	67.000,00
22 661	Promoção Industrial	0,00	50.000,00	17.000,00	67.000,00
22 661 2201	DESENVOLVIMENTO ECONÔMICO LOCAL	0,00	50.000,00	17.000,00	67.000,00
22.661.2201.1023.0000	Instalação do Distrito Industrial	0,00	50.000,00	0,00	50.000,00
22.661.2201.2030.0000	Ações de Apoio e Incentivo a Industrialização	0,00	0,00	17.000,00	17.000,00
25	Energia	0,00	100.000,00	970.000,00	1.070.000,00
25 752	Energia Elétrica	0,00	100.000,00	970.000,00	1.070.000,00

**PREFEITURA MUNICIPAL DE CONDADO**

PRAÇA 11 DE NOVEMBRO, 88 - CNPJ:10150068/0001-00

Orçamento Programa - Exercício de 2020

Anexo 07

Page 11

**PROGRAMA DE TRABALHO DO GOVERNO  
DEMONSTRATIVO DE FUNÇÕES, SUBFUNÇÕES E PROGRAMAS  
POR PROJETOS, ATIVIDADES E OPERAÇÕES ESPECIAIS**

(Inc.II, § 2º, Art.2º)

Código	Especificação	Operação Especial	Projetos	Atividades	T o t a l
25	Energia	0,00	100.000,00	970.000,00	1.070.000,00
25	752 Energia Elétrica	0,00	100.000,00	970.000,00	1.070.000,00
25	752 2501 ILUMINANDO NOSSA CIDADE	0,00	100.000,00	970.000,00	1.070.000,00
25.752.2501.1024.0000	Expansão do Sistema de Iluminação Pública	0,00	100.000,00	0,00	100.000,00
25.752.2501.2044.0000	Manutenção do Sistema de Iluminação Pública na Sede, Distritos e Povoados	0,00	0,00	970.000,00	970.000,00
26	Transporte	0,00	105.000,00	30.000,00	135.000,00
26	782 Transporte Rodoviário	0,00	105.000,00	30.000,00	135.000,00
26	782 2601 OBRAS RODOVIÁRIAS	0,00	105.000,00	30.000,00	135.000,00
26.782.2601.1025.0000	Construção e Restauração de Abrigos de Passageiros	0,00	20.000,00	0,00	20.000,00
26.782.2601.1057.0000	Construção e Restauração de Abrigos de Passageiros - FEM	0,00	85.000,00	0,00	85.000,00
26.782.2601.2045.0000	Manutenção de Estradas Municipais, Passagens, Molhadas, Pontes e Outros	0,00	0,00	30.000,00	30.000,00
27	Desporto e Lazer	0,00	1.165.149,45	535.916,49	1.701.065,94
27	812 Desporto Comunitário	0,00	1.165.149,45	535.916,49	1.701.065,94
27	812 1304 COPA CONDADO	0,00	181.657,48	305.000,00	486.657,48
27.812.1304.2141.0000	Manutenção da Copa Condado de Futsal	0,00	0,00	305.000,00	305.000,00
27.812.1304.2144.0000	Manutenção da Copa Condado de Futebol de Campo	0,00	181.657,48	0,00	181.657,48
27	812 2702 CONDADO ESPORTIVO	0,00	983.491,97	230.916,49	1.214.408,46
27.812.2702.1026.0000	Construção, Reforma e/ou Ampliação de Campos de Futebol, Ginásios de Esportes, Quadras Poliesportivas entre Outras	0,00	10.000,00	0,00	10.000,00
27.812.2702.1027.0000	Reforma do Estádio Municipal O Abilião	0,00	516.000,00	0,00	516.000,00
27.812.2702.1058.0000	Reforma e/ou Ampliação do Ginásio Esportivo O Paulão	0,00	457.491,97	0,00	457.491,97
27.812.2702.2031.0000	Apoio ao Desporto Amador	0,00	0,00	77.000,00	77.000,00
27.812.2702.2032.0000	Manutenção das atividades do Ginásio de Esportes o PAULÃO	0,00	0,00	63.916,49	63.916,49
27.812.2702.2033.0000	Manutenção das atividades do Estádio O ABILIÃO	0,00	0,00	90.000,00	90.000,00
28	Encargos Especiais	0,00	0,00	1.713.000,00	1.713.000,00
28	843 Serviço da Dívida Interna	0,00	0,00	1.683.000,00	1.683.000,00
28	843 0000 PROGRAMA NULO	0,00	0,00	1.683.000,00	1.683.000,00
28.843.0000.0001.0000	Pagamento de Precatórios e Decisões Judiciais	0,00	0,00	920.000,00	920.000,00
28.843.0000.0002.0000	Amortização de Dívida Pública - INSS	0,00	0,00	303.000,00	303.000,00
28.843.0000.0003.0000	Amortização de Dívida Pública com outros Órgãos	0,00	0,00	460.000,00	460.000,00
28	846 Outros Encargos Especiais	0,00	0,00	30.000,00	30.000,00
28	846 0000 PROGRAMA NULO	0,00	0,00	30.000,00	30.000,00
28.846.0000.0004.0000	Indenizações e Restituições Diversas	0,00	0,00	30.000,00	30.000,00
99	Reserva de Contingência	1.052.000,00	0,00	0,00	1.052.000,00
99	997 Reserva do Regime Próprio de Previdência do Servidor - RPPS	387.000,00	0,00	0,00	387.000,00



**PREFEITURA MUNICIPAL DE CONDADO**

PRAÇA 11 DE NOVEMBRO, 88 - CNPJ:10150068/0001-00

Orçamento Programa - Exercício de 2020

Anexo 07

Page 12

**PROGRAMA DE TRABALHO DO GOVERNO  
DEMONSTRATIVO DE FUNÇÕES, SUBFUNÇÕES E PROGRAMAS  
POR PROJETOS, ATIVIDADES E OPERAÇÕES ESPECIAIS**  
(Inc.II, § 2º, Art.2º)

Código	Especificação	Operação Especial	Projetos	Atividades	T o t a l
99	Reserva de Contingência	1.052.000,00	0,00	0,00	1.052.000,00
99	997 Reserva do Regime Próprio de Previdência do Servidor - RPPS	387.000,00	0,00	0,00	387.000,00
99	997 9999 RESERVA DE CONTIGÊNCIA	387.000,00	0,00	0,00	387.000,00
99.997.9999.9099.0000	Reserva de Contingência - RPPS	387.000,00	0,00	0,00	387.000,00
99	999 Reserva de Contingência	665.000,00	0,00	0,00	665.000,00
99	999 9999 RESERVA DE CONTIGÊNCIA	665.000,00	0,00	0,00	665.000,00
99.999.9999.9001.0000	Reserva de Contingência	665.000,00	0,00	0,00	665.000,00
TOTAL		1.052.000,00	6.001.313,56	62.269.686,44	69.323.000,00

**DESPESA POR FUNÇÃO, SUBFUNÇÃO E PROGRAMAS  
CONFORME O VÍNCULO COM OS RECURSOS**  
(Inc.II, § 2º, Art.2º)

Código	Especificação	Ordinário	Vinculado	Adm. Indireta	T o t a l
<b>01</b>	<b>Legislativa</b>	<b>3.000.000,00</b>			<b>3.000.000,00</b>
01 031	Ação Legislativa	2.990.000,00			2.990.000,00
01 031 0101	PROCESSO LEGISLATIVO	2.990.000,00			2.990.000,00
01 271	Previdência Básica	10.000,00			10.000,00
01 271 0101	PROCESSO LEGISLATIVO	10.000,00			10.000,00
<b>04</b>	<b>Administração</b>	<b>8.558.355,46</b>		<b>19.001,21</b>	<b>8.577.356,67</b>
04 032	Controle Externo	7.000,00			7.000,00
04 032 0407	APOIO AOS CONSELHOS MUNICIPAIS	7.000,00			7.000,00
04 122	Administração Geral	7.729.000,00		19.001,21	7.748.001,21
04 122 0401	GESTÃO ADMINISTRATIVA DO MUNICÍPIO	7.328.000,00			7.328.000,00
04 122 0402	REEQUIPAMENTO DO MUNICÍPIO	95.000,00			95.000,00
04 122 0404	SERVIÇOS PÚBLICOS E JUDICIÁRIOS	254.000,00			254.000,00
04 122 0411	APOIO À INSTITUIÇÕES SEM FINS LUCRATIVOS	2.000,00			2.000,00
04 122 0412	CONSÓRCIOS E COOPERAÇÕES TÉCNICO-FINANCEIRAS COM OUTROS ENTES FEDERADOS	50.000,00		19.001,21	69.001,21
04 123	Administração Financeira	487.355,46			487.355,46
04 123 0408	MODERNIZAÇÃO DO SISTEMA DE ARRECADAÇÃO	87.355,46			87.355,46
04 123 0410	PASEP	400.000,00			400.000,00
04 124	Controle Interno	125.000,00			125.000,00
04 124 0401	GESTÃO ADMINISTRATIVA DO MUNICÍPIO	125.000,00			125.000,00
04 131	Comunicação Social	210.000,00			210.000,00
04 131 0405	DIVULGAÇÃO INSTITUCIONAL DA ADMINISTRAÇÃO	210.000,00			210.000,00
<b>08</b>	<b>Assistência Social</b>	<b>2.502.000,00</b>	<b>1.127.000,00</b>		<b>3.629.000,00</b>
08 122	Administração Geral	2.060.000,00	15.000,00		2.075.000,00
08 122 0401	GESTÃO ADMINISTRATIVA DO MUNICÍPIO	65.000,00			65.000,00
08 122 0407	APOIO AOS CONSELHOS MUNICIPAIS	6.000,00			6.000,00
08 122 0802	GESTÃO ADMINISTRATIVA DO FUNDO MUNICIPAL DE ASSISTÊNCIA SOCIAL	1.989.000,00	15.000,00		2.004.000,00
08 242	Assistência ao Portador de Deficiência	1.000,00	5.000,00		6.000,00
08 242 0808	ASSISTÊNCIA AO MENOR	1.000,00	5.000,00		6.000,00
08 243	Assistência à Criança e ao Adolescente	10.000,00			10.000,00
08 243 0808	ASSISTÊNCIA AO MENOR	10.000,00			10.000,00
08 244	Assistência Comunitária	431.000,00	1.107.000,00		1.538.000,00
08 244 0804	PROGRAMA DE PROTEÇÃO BÁSICA	112.000,00	600.000,00		712.000,00
08 244 0805	PROGRAMA DE PROTEÇÃO SOCIAL ESPECIAL	22.000,00	286.000,00		308.000,00
08 244 0806	GESTÃO DESCENTRALIZADA DO SISTEMA ÚNICO DE ASSISTÊNCIA SOCIAL	32.000,00	164.000,00		196.000,00
08 244 0807	PROGRAMA INCLUSÃO PRODUTIVA	70.000,00			70.000,00
08 244 0808	ASSISTÊNCIA AO MENOR	195.000,00			195.000,00
08 244 0809	CENTRO DE REFERENCIA PARA MULHERES VÍTIMAS DE VIOLENCIA		57.000,00		57.000,00
<b>09</b>	<b>Previdência Social</b>			<b>6.206.000,00</b>	<b>6.206.000,00</b>
09 122	Administração Geral			6.206.000,00	6.206.000,00
09 122 0901	GESTÃO ADMINISTRATIVA DO FUNDO PREVIDENCIÁRIO			426.000,00	426.000,00
09 122 0902	CUSTEIOS DOS SERVIDORES REFORMADOS E INATIVOS			5.780.000,00	5.780.000,00

**DESPESA POR FUNÇÃO, SUBFUNÇÃO E PROGRAMAS  
CONFORME O VÍNCULO COM OS RECURSOS**

(Inc.II, § 2º, Art.2º)

Código	Especificação	Ordinário	Vinculado	Adm. Indireta	T o t a l
<b>10</b>	<b>Saúde</b>	<b>6.452.368,65</b>	<b>6.659.000,00</b>	<b>3.624,99</b>	<b>13.114.993,64</b>
10 122	Administração Geral	2.451.221,09			2.451.221,09
10 122 0401	GESTÃO ADMINISTRATIVA DO MUNICÍPIO	7.000,00			7.000,00
10 122 0407	APOIO AOS CONSELHOS MUNICIPAIS	6.000,00			6.000,00
10 122 1001	GESTÃO ADMINISTRATIVA DO FUNDO MUNICIPAL DE SAÚDE	2.437.221,09			2.437.221,09
10 122 1011	TRATAMENTO FORA DO DOMICILIO - TFD	1.000,00			1.000,00
10 301	Atenção Básica	1.807.147,56	4.746.000,00	3.624,99	6.556.772,55
10 301 0412	CONSÓRCIOS E COOPERAÇÕES TÉCNICO-FINANCEIRAS COM OUTROS ENTES FEDERADOS			3.624,99	3.624,99
10 301 1002	PROGRAMA SAÚDE DA FAMÍLIA	1.024.147,56	2.141.000,00		3.165.147,56
10 301 1003	NUCLEO DE APOIO À SAUDE DA FAMÍLIA – NASF	30.000,00	422.000,00		452.000,00
10 301 1004	PROGRAMA DE AGENTES COMUNITÁRIOS DE SAÚDE	332.000,00	835.000,00		1.167.000,00
10 301 1005	SAÚDE BUCAL	177.000,00	661.000,00		838.000,00
10 301 1006	FARMÁCIA BÁSICA E ASSISTÊNCIA FARMACÉUTICA	173.000,00	160.000,00		333.000,00
10 301 1007	CENTRO DE ESPECIALIDADES ODONTOLÓGICAS	67.000,00	320.000,00		387.000,00
10 301 1017	PROGRAMA SAÚDE NA ESCOLA	2.000,00	12.000,00		14.000,00
10 301 1019	REEQUIPAMENTO DAS UNIDADES DE SAÚDE	1.000,00	95.000,00		96.000,00
10 301 1022	ACADEMIA DA SAÚDE	1.000,00	100.000,00		101.000,00
10 302	Assistência Hospitalar e Ambulatorial	1.882.000,00	1.257.000,00		3.139.000,00
10 302 1008	SAMU	134.000,00	176.000,00		310.000,00
10 302 1009	REDE CEGONHA	3.000,00			3.000,00
10 302 1010	SERVIÇOS HOSPITALARES E AMBULATORIAIS	1.632.000,00	1.073.000,00		2.705.000,00
10 302 1014	REDE DE ATENÇÃO PSICOSOCIAL	46.000,00	5.000,00		51.000,00
10 302 1016	PROGRAMA MÃE CORUJA	12.000,00	3.000,00		15.000,00
10 302 1021	PROGRAMA MAIS MÉDICOS	55.000,00			55.000,00
10 303	Suporte Profilático e Terapêutico	100.000,00			100.000,00
10 303 1011	TRATAMENTO FORA DO DOMICILIO - TFD	100.000,00			100.000,00
10 304	Vigilância Sanitária	18.000,00	60.000,00		78.000,00
10 304 1012	VIGILÂNCIA SANITÁRIA	18.000,00	60.000,00		78.000,00
10 305	Vigilância Epidemiológica	192.000,00	238.000,00		430.000,00
10 305 1013	VIGILÂNCIA EPIDEMIOLÓGICA	180.000,00	230.000,00		410.000,00
10 305 1015	PROGRAMA DE IMUNIZAÇÃO	12.000,00	8.000,00		20.000,00
10 451	Infra-Estrutura Urbana	2.000,00	358.000,00		360.000,00
10 451 1020	AMPLIAÇÃO DE UNIDADES DE SAÚDE	1.000,00	50.000,00		51.000,00
10 451 1501	EXPANSÃO FÍSICA DOS PRÉDIOS PÚBLICOS	1.000,00	308.000,00		309.000,00
<b>12</b>	<b>Educação</b>	<b>4.631.284,06</b>	<b>17.326.671,75</b>	<b>442,34</b>	<b>21.958.398,15</b>
12 122	Administração Geral	1.617.000,00		442,34	1.617.442,34
12 122 0401	GESTÃO ADMINISTRATIVA DO MUNICÍPIO	3.000,00			3.000,00
12 122 0412	CONSÓRCIOS E COOPERAÇÕES TÉCNICO-FINANCEIRAS COM OUTROS ENTES FEDERADOS			442,34	442,34
12 122 1201	GESTÃO ADMINISTRATIVA DO FUNDO MUNICIPAL DE EDUCAÇÃO	1.614.000,00			1.614.000,00
12 306	Alimentação e Nutrição	50.000,00	472.000,00		522.000,00
12 306 1202	PROGRAMA NACIONAL DE ALIMENTAÇÃO ESCOLAR - PNAE	50.000,00	472.000,00		522.000,00
12 361	Ensino Fundamental	2.287.930,60	15.736.671,75		18.024.602,35
12 361 1203	PROGRAMA NACIONAL DE APOIO AO TRANSPORTE	3.000,00	76.000,00		79.000,00



**DESPESA POR FUNÇÃO, SUBFUNÇÃO E PROGRAMAS  
CONFORME O VÍNCULO COM OS RECURSOS**  
(Inc.II, § 2º, Art.2º)

Código	Especificação	Ordinário	Vinculado	Adm. Indireta	Total
12 361 1204	ESCOLAR - PNATE PROGRAMA CAMINHO DA ESCOLA	1.000,00	200.000,00		201.000,00
12 361 1205	EXPANSÃO DA REDE FÍSICA DO ENSINO MUNICIPAL	88.000,00	578.195,00		666.195,00
12 361 1207	GESTÃO DA EDUCAÇÃO BÁSICA	2.080.930,60	14.410.754,75		16.491.685,35
12 361 1209	PROGRAMA ESTADUAL DO TRANSPORTE ESCOLAR	15.000,00	39.000,00		54.000,00
12 361 1210	PROGRAMA EDUCAÇÃO E MUSICA	100.000,00			100.000,00
12 361 2702	CONDADO ESPORTIVO		432.722,00		432.722,00
12 364	Ensino Superior	470.000,00			470.000,00
12 364 1206	TRANSPORTE UNIVERSITÁRIO	470.000,00			470.000,00
12 365	Educação Infantil	206.353,46	1.118.000,00		1.324.353,46
12 365 1207	GESTÃO DA EDUCAÇÃO BÁSICA	203.353,46	1.070.000,00		1.273.353,46
12 365 1208	PROGRAMA BRASIL CARINHOSO	3.000,00	48.000,00		51.000,00
<b>13</b>	<b>Cultura</b>	<b>1.939.000,00</b>	<b>10.000,00</b>		<b>1.949.000,00</b>
13 122	Administração Geral	981.000,00			981.000,00
13 122 0401	GESTÃO ADMINISTRATIVA DO MUNICÍPIO	922.000,00			922.000,00
13 122 0402	REEQUIPAMENTO DO MUNICÍPIO	10.000,00			10.000,00
13 122 1301	GESTÃO DO FUNDO MUNICIPAL DE CULTURA	49.000,00			49.000,00
13 392	Difusão Cultural	958.000,00	10.000,00		968.000,00
13 392 1302	ENCONTRO DO CAVALO MARINHO	68.000,00			68.000,00
13 392 1303	CONDADO CULTURAL	890.000,00	10.000,00		900.000,00
<b>15</b>	<b>Urbanismo</b>	<b>4.212.295,02</b>	<b>637.000,00</b>	<b>5.167,74</b>	<b>4.854.462,76</b>
15 122	Administração Geral	50.000,00			50.000,00
15 122 1501	EXPANSÃO FÍSICA DOS PRÉDIOS PÚBLICOS	50.000,00			50.000,00
15 451	Infra-Estrutura Urbana	4.055.359,07	559.000,00		4.614.359,07
15 451 1501	EXPANSÃO FÍSICA DOS PRÉDIOS PÚBLICOS		10.000,00		10.000,00
15 451 1503	CEMITÉRIO MUNICIPAL	26.000,00	10.000,00		36.000,00
15 451 1504	PAVIMENTAÇÃO: ALFALTO, CALÇAMENTO E MEIO-FIO	579.898,06	539.000,00		1.118.898,06
15 451 1505	LIMPEZA PÚBLICA	3.449.461,01			3.449.461,01
15 452	Serviços Urbanos			5.167,74	5.167,74
15 452 0412	CONSÓRCIOS E COOPERAÇÕES TÉCNICO-FINANCEIRAS COM OUTROS ENTES FEDERADOS			5.167,74	5.167,74
15 813	Lazer	106.935,95	78.000,00		184.935,95
15 813 1506	REVITALIZANDO PRAÇAS E CANTEIROS	106.935,95	78.000,00		184.935,95
<b>17</b>	<b>Saneamento</b>	<b>41.000,00</b>	<b>10.000,00</b>		<b>51.000,00</b>
17 512	Saneamento Básico Urbano	1.000,00	10.000,00		11.000,00
17 512 1701	SANEAMENTO E ESGOTAMENTO SANITÁRIO	1.000,00	10.000,00		11.000,00
17 544	Recursos Hídricos	40.000,00			40.000,00
17 544 1701	SANEAMENTO E ESGOTAMENTO SANITÁRIO	40.000,00			40.000,00
<b>18</b>	<b>Gestão Ambiental</b>	<b>100.000,00</b>		<b>722,84</b>	<b>100.722,84</b>
18 122	Administração Geral			722,84	722,84
18 122 0412	CONSÓRCIOS E COOPERAÇÕES TÉCNICO-FINANCEIRAS COM OUTROS ENTES FEDERADOS			722,84	722,84
18 541	Preservação e Conservação Ambiental	100.000,00			100.000,00
18 541 1801	RECICLA CONDADO	100.000,00			100.000,00

**DESPESA POR FUNÇÃO, SUBFUNÇÃO E PROGRAMAS  
CONFORME O VÍNCULO COM OS RECURSOS**  
(Inc.II, § 2º, Art.2º)

Código	Especificação	Ordinário	Vinculado	Adm. Indireta	T o t a l
20	Agricultura	134.000,00	10.000,00		144.000,00
20 605	Abastecimento	100.000,00	10.000,00		110.000,00
20 605 2001	PRODUÇÃO E COMERCIALIZAÇÃO	100.000,00	10.000,00		110.000,00
20 608	Promoção da Produção Agropecuária	34.000,00			34.000,00
20 608 2001	PRODUÇÃO E COMERCIALIZAÇÃO	34.000,00			34.000,00
22	Indústria	67.000,00			67.000,00
22 661	Promoção Industrial	67.000,00			67.000,00
22 661 2201	DESENVOLVIMENTO ECONÔMICO LOCAL	67.000,00			67.000,00
25	Energia	1.070.000,00			1.070.000,00
25 752	Energia Elétrica	1.070.000,00			1.070.000,00
25 752 2501	ILUMINANDO NOSSA CIDADE	1.070.000,00			1.070.000,00
26	Transporte	30.000,00	105.000,00		135.000,00
26 782	Transporte Rodoviário	30.000,00	105.000,00		135.000,00
26 782 2601	OBRAS RODOVIÁRIAS	30.000,00	105.000,00		135.000,00
27	Desporto e Lazer	1.022.381,63	678.684,31		1.701.065,94
27 812	Desporto Comunitário	1.022.381,63	678.684,31		1.701.065,94
27 812 1304	COPA CONDADO	158.000,00	328.657,48		486.657,48
27 812 2702	CONDADO ESPORTIVO	864.381,63	350.026,83		1.214.408,46
28	Encargos Especiais	1.713.000,00			1.713.000,00
28 843	Serviço da Dívida Interna	1.683.000,00			1.683.000,00
28 843 0000	PROGRAMA NULO	1.683.000,00			1.683.000,00
28 846	Outros Encargos Especiais	30.000,00			30.000,00
28 846 0000	PROGRAMA NULO	30.000,00			30.000,00
99	Reserva de Contingência	665.000,00		387.000,00	1.052.000,00
99 997	Reserva do Regime Próprio de Previdência do Servidor - RPPS			387.000,00	387.000,00
99 997 9999	RESERVA DE CONTIGÊNCIA			387.000,00	387.000,00
99 999	Reserva de Contingência	665.000,00			665.000,00
99 999 9999	RESERVA DE CONTIGÊNCIA	665.000,00			665.000,00
<b>TOTAL</b>		<b>36.137.684,82</b>	<b>26.563.356,06</b>	<b>6.621.959,12</b>	<b>69.323.000,00</b>

**DEMONSTRATIVO DAS DESPESAS POR ORGÃO E FUNÇÕES DE GOVERNO**

(Inc. II, § 2º, Art. 2º)

ORGÃO	01 01	Câmara Municipal	Valor
Função	01	Legislativa	3.000.000,00
ORGÃO	02 01	Gabinete do Prefeito	Valor
Função	04	Administração	877.000,00
Função	25	Energia	100.000,00
ORGÃO	02 02	Secretaria Mun. de Ações de Governo e Gestão Política Inst.	Valor
Função	04	Administração	1.031.000,00
ORGÃO	02 03	Secretaria Mun. de Gestão Financeira	Valor
Função	04	Administração	2.545.355,46
Função	28	Encargos Especiais	1.713.000,00
Função	99	Reserva de Contingência	665.000,00
ORGÃO	02 04	Secretaria Municipal de Administração e Planejamento	Valor
Função	04	Administração	541.000,00
ORGÃO	02 05	Secretaria Municipal de Educação	Valor
Função	12	Educação	3.000,00
ORGÃO	02 06	Sec. Municipal de Desenvolvimento Sustentável	Valor
Função	13	Cultura	932.000,00
Função	18	Gestão Ambiental	100.000,00
Função	20	Agricultura	134.000,00
Função	22	Indústria	17.000,00
Função	27	Desporto e Lazer	653.657,48
ORGÃO	02 07	Secretaria Municipal de Saúde	Valor
Função	10	Saúde	7.000,00
ORGÃO	02 08	Secretaria Municipal de Desenvolvimento Social	Valor
Função	08	Assistência Social	65.000,00
ORGÃO	02 09	Secretaria Municipal de Planej.Urbano, Obras e Serv.Públicos	Valor
Função	04	Administração	3.564.000,00
Função	13	Cultura	10.000,00
Função	15	Urbanismo	4.072.952,50
Função	17	Saneamento	51.000,00
Função	20	Agricultura	10.000,00
Função	22	Indústria	50.000,00

**PREFEITURA MUNICIPAL DE CONDADO**

PRAÇA 11 DE NOVEMBRO, 88 - CNPJ:10150068/0001-00

Orçamento Programa - Exercício de 2020

Anexo 09

Page 2

**DEMONSTRATIVO DAS DESPESAS POR ORGÃO E FUNÇÕES DE GOVERNO**

(Inc. II, § 2º, Art. 2º)

ORGÃO	02 09	Secretaria Municipal de Planej.Urbano, Obras e Serv.Públicos	Valor
Função	25	Energia	970.000,00
Função	26	Transporte	50.000,00
Função	27	Desporto e Lazer	526.000,00
ORGÃO	03 01	FUNDO MUNICIPAL DE SAÚDE DO CONDADO	Valor
Função	10	Saúde	13.104.368,65
ORGÃO	03 02	FUNDO MUNICIPAL DE ASSISTENCIA SOCIAL DO CONDADO	Valor
Função	08	Assistência Social	3.497.000,00
ORGÃO	03 03	FUNDO MUN. DO DIREITO DA CRIANÇA E DO ADOLESCENTE	Valor
Função	08	Assistência Social	10.000,00
ORGÃO	03 04	Fundo Municipal de Apoio ao Desenvolvimento Municipal - FEM	Valor
Função	08	Assistência Social	57.000,00
Função	15	Urbanismo	776.342,52
Função	26	Transporte	85.000,00
ORGÃO	03 05	FUNPRECON	Valor
Função	09	Previdência Social	6.206.000,00
Função	99	Reserva de Contingência	387.000,00
ORGÃO	03 06	FUNDO MUNICIPAL DE EDUCAÇÃO	Valor
Função	12	Educação	21.954.955,81
Função	27	Desporto e Lazer	521.408,46
ORGÃO	03 07	FUNDO MUNICIPAL DE CULTURA	Valor
Função	13	Cultura	1.007.000,00
ORGÃO	04 01	COMANAS	Valor
Função	04	Administração	19.001,21
Função	10	Saúde	3.624,99
Função	12	Educação	442,34
Função	15	Urbanismo	5.167,74
Função	18	Gestão Ambiental	722,84
TOTAL GERAL			69.323.000,00

**DEMONSTRATIVO DAS DESPESAS POR ORGÃO E FUNÇÕES DE GOVERNO**

(Inc.II, § 2º, Art.2º)

RESUMO DO TOTAL ORÇADO POR ORGÃO		
01 01	Câmara Municipal	3.000.000,00
02 01	Gabinete do Prefeito	977.000,00
02 02	Secretaria Mun. de Ações de Governo e Gestão Política Inst.	1.031.000,00
02 03	Secretaria Mun. de Gestão Financeira	4.923.355,46
02 04	Secretaria Municipal de Administração e Planejamento	541.000,00
02 05	Secretaria Municipal de Educação	3.000,00
02 06	Sec. Municipal de Desenvolvimento Sustentável	1.836.657,48
02 07	Secretaria Municipal de Saúde	7.000,00
02 08	Secretaria Municipal de Desenvolvimento Social	65.000,00
02 09	Secretaria Municipal de Planej.Urbano, Obras e Serv.Públicos	9.303.952,50
03 01	FUNDO MUNICIPAL DE SAÚDE DO CONDADO	13.104.368,65
03 02	FUNDO MUNICIPAL DE ASSISTENCIA SOCIAL DO CONDADO	3.497.000,00
03 03	FUNDO MUN. DO DIREITO DA CRIANÇA E DO ADOLESCENTE	10.000,00
03 04	Fundo Municipal de Apoio ao Desenvolvimento Municipal - FEM	918.342,52
03 05	FUNPRECON	6.593.000,00
03 06	FUNDO MUNICIPAL DE EDUCAÇÃO	22.476.364,27
03 07	FUNDO MUNICIPAL DE CULTURA	1.007.000,00
04 01	COMANAS	28.959,12
<b>TOTAL</b>		<b>69.323.000,00</b>

RESUMO DO TOTAL ORÇADO POR FUNÇÃO		
01	Legislativa	3.000.000,00
04	Administração	8.577.356,67
08	Assistência Social	3.629.000,00
09	Previdência Social	6.206.000,00
10	Saúde	13.114.993,64
12	Educação	21.958.398,15
13	Cultura	1.949.000,00
15	Urbanismo	4.854.462,76
17	Saneamento	51.000,00
18	Gestão Ambiental	100.722,84
20	Agricultura	144.000,00
22	Indústria	67.000,00
25	Energia	1.070.000,00
26	Transporte	135.000,00
27	Desporto e Lazer	1.701.065,94
28	Encargos Especiais	1.713.000,00
99	Reserva de Contingência	1.052.000,00





**PREFEITURA MUNICIPAL DE CONDADO**

PRAÇA 11 DE NOVEMBRO, 88 - CNPJ:10150068/0001-00

Orçamento Programa - Exercício de 2020

Anexo 09

Page 4

**DEMONSTRATIVO DAS DESPESAS POR ORGÃO E FUNÇÕES DE GOVERNO**

(Inc. II, § 2º, Art. 2º)

---

TOTAL	69.323.000,00
-------	---------------

---

**PREFEITURA MUNICIPAL DE CONDADO**

PRAÇA 11 DE NOVEMBRO, 88 - CNPJ:10150068/0001-00

Orçamento Programa - Exercício de 2020

**ORÇAMENTO DOS FUNDOS ESPECIAIS**

(Inc. I, § 2º, Art.2º)

Anexo 10

Page 1

**3 FMS-FUNDO MUNICIPAL DE SAÚDE****RECEITA**

Classif.	Discriminação	Valor R\$
		0,00
	Recursos Próprios do Município	13.059.368,65
	<b>TOTAL</b>	<b>13.059.368,65</b>

**PLANO DE APLICACAO**

Classif.	Discriminação	Valor R\$
10.302.1008.2066.000	Manutenção das Atividades do SAMU	82.000,00
10.301.1006.2060.000	Manutenção Geral da Farmácia Municipal	7.000,00
10.301.1007.1033.000	Implantação de Laboratório de protese dentária no CEO	95.000,00
10.301.1007.2064.000	Manutenção das ações do Centro de Especialidade Odontológicas - CEO	216.000,00
10.301.1007.2065.000	Remuneração do Pessoal Ativo do Centro de Especialidade Odontológicas -	76.000,00
10.301.1017.2062.000	Manutenção das atividades desenvolvidas pelo o Programa Saúde na Escol	14.000,00
10.301.1019.1031.000	Estruturação da Rede de Serviços de Atenção Básica de Saúde	96.000,00
10.301.1022.1032.000	Implantação das Atividades para Academia da Saúde	101.000,00
10.302.1008.1034.000	Adequar as Instalações Físicas do SAMU	53.000,00
10.301.1006.2059.000	Fornecimento de Medicamentos (Farmácia Básica)	326.000,00
10.302.1008.2067.000	Remuneração do Pessoal Ativo do SAMU	175.000,00
10.302.1009.2068.000	Implementação das Ações da Rede Cegonha	3.000,00
10.302.1010.1035.000	Aquisição de equipamentos necessários para o Hospital João Pereira de An	51.000,00
10.302.1010.1036.000	Reforma de Unidade de Atenção Especializada em Saúde - HOSPITAL E M	158.000,00
10.302.1010.1037.000	Aquisição de Ambulâncias para o Hospital João Pereira de Andrade	70.000,00
10.302.1010.2069.000	Manutenção das Atividades do Hospital	747.000,00
10.302.1010.2070.000	Remuneração do Pessoal Ativo do Hospital	1.629.000,00
10.302.1014.1038.000	Aquisição de Equipamentos para Implantação do CAPS	26.000,00
10.302.1014.2071.000	Manutenção do Centro de atenção Psicossocial - CAPS	25.000,00
10.301.1003.2053.000	Manutenção das Atividades Gerais do NASF	198.000,00
10.122.1001.2047.000	Remuneração de Pessoal Ativo do Fundo Municipal de Saúde	1.718.221,09
10.301.1002.2051.000	Remuneração do Pessoal Ativo do Programa Saúde da Família	1.058.000,00
10.301.1002.2050.000	Manutenção das Atividades dos PSF's	1.902.147,56
10.301.1002.1028.000	Aquisição de Equipamentos Diversos destinados aos PSF's	51.000,00
10.122.1011.1088.000	Aquisição de Veiculos para Atender o TFD -Tratamento Fora de Domicilio.	1.000,00
10.122.1001.2143.000	Manutenção dos Eventos Públicos de Saúde	25.000,00
10.122.1001.2142.000	Conferência Municipal de Saúde	25.000,00
10.122.1001.2049.000	Distribuição Gratuita de Materiais, Bens e Serviços conforme Lei.	50.000,00
10.122.1001.2048.000	Manutenção das Atividades Gerais do Fundo Municipal de Saúde	619.000,00
10.301.1005.2058.000	Remuneração do Pessoal Ativo do Saúde Bucal	438.000,00
10.122.0407.2046.000	Manutenção das Atividades dos Conselho Municipal de Saúde	6.000,00
10.122.0401.2034.000	Remuneração de Pessoal Ativo da Secretaria de Saúde	7.000,00
10.301.1003.2054.000	Remuneração do Pessoal Ativo do NASF	254.000,00
10.301.1004.2055.000	Manutenção das Atividades Gerais do PACS	150.000,00
10.301.1004.2056.000	Remuneração do Pessoal Ativo do PACS	1.016.000,00
10.301.1005.1029.000	Aquisição de Equipamentos Odontológicos para a Saúde Bucal	65.000,00
10.301.1005.1030.000	Aquisição de Equipamentos para Consultório da Saúde Bucal.	120.000,00
10.301.1005.2057.000	Manutenção das Atividades Gerais do SAÚDE BUCAL	215.000,00
10.301.1002.2052.000	Capacitação dos Servidores da Atenção Básica	153.000,00
10.305.1013.2076.000	Manutenção das Atividades de Vigilância Epidemiológica	62.000,00
10.302.1021.2063.000	Apoio as Atividades do Projeto Mais Médicos	55.000,00
10.303.1011.2073.000	Manutenção das ações do Tratamento Fora do Domicílio - TFD	100.000,00
10.304.1012.2074.000	Manutenção das Atividades vinculado aos serviços de Vigilância Sanitária	53.000,00

**PREFEITURA MUNICIPAL DE CONDADO**

PRAÇA 11 DE NOVEMBRO, 88 - CNPJ:10150068/0001-00

Orçamento Programa - Exercício de 2020

**ORÇAMENTO DOS FUNDOS ESPECIAIS**

(Inc. I, § 2º, Art.2º)

Anexo 10

Page 2

**3 FMS-FUNDO MUNICIPAL DE SAÚDE****PLANO DE APLICACAO**

Classif.	Discriminação	Valor R\$
10.304.1012.2075.000	Remuneração do Pessoal Ativo da Vigilância Sanitária	25.000,00
10.305.1013.1039.000	Aquisição de Equipamentos para Vigilância Epidemiológica	101.000,00
10.302.1016.2072.000	Manutenção das Ações do Programa Mãe Coruja	15.000,00
10.305.1013.2077.000	Remuneração do Pessoal Ativo da Vigilância Epidemiologia	247.000,00
10.305.1015.2061.000	Manutenção das Ações de Imunização Humana e Animal - Campanha de Vi:	20.000,00
10.451.1020.1040.000	Construção, reforma e ampliação de Unidades Básicas de Saúde - UBS	51.000,00
10.451.1501.1013.000	Construção, Ampliação e Restauração do Hospital Municipal	309.000,00
TOTAL		13.059.368,65

**PREFEITURA MUNICIPAL DE CONDADO**

PRAÇA 11 DE NOVEMBRO, 88 - CNPJ:10150068/0001-00

Orçamento Programa - Exercício de 2020

**ORÇAMENTO DOS FUNDOS ESPECIAIS**

(Inc. I, § 2º, Art.2º)

Anexo 10

Page 3

**4 FMAS-FUNDO MUNICIPAL DE ASSISTÊNCIA SOCIAL****RECEITA**

Classif.	Discriminação	Valor R\$
		0,00
	Recursos Próprios do Município	3.498.000,00
	<b>TOTAL</b>	<b>3.498.000,00</b>

**PLANO DE APLICACAO**

Classif.	Discriminação	Valor R\$
08.122.0802.2083.000	Concessão de Subvenção Social à Organização Especial em Defesa da Vid	24.000,00
08.242.0808.2084.000	Manutenção das Atividades BPC na Escola	6.000,00
08.122.0802.2082.000	Distribuição Gratuita de Materiais, Bens e Serviços conforme Lei.	457.000,00
08.244.0806.2089.000	Manutenção das Atividades do Programa do Bolsa Família - IGDBF	145.000,00
08.244.0804.1041.000	Aquisição de Equipamentos diversos do Programa CRAS	38.000,00
08.122.0802.2081.000	Repasse de Subvenções ao Abrigo Vicentino João XXIII	24.000,00
08.122.0802.2080.000	Manutenção das Atividades Gerais do Fundo Municipal de Assistência Social	707.000,00
08.122.0802.2079.000	Remuneração de Pessoal Ativo do Fundo Municipal de Assistência Social	792.000,00
08.122.0407.2078.000	Apoio das atividades do Conselho Municipal de Assistência Social	6.000,00
08.244.0807.1053.000	Aquisição de Equipamentos para Coordenadoria da Mulher	10.000,00
08.244.0805.1050.000	Construção de um Centro de Referência Especializado de Assistência Social	40.000,00
08.244.0806.2090.000	Manutenção das Atividades do Programa IGD-SUAS	28.000,00
08.244.0807.1052.000	Aquisição de Equipamentos para a Casa da Juventude	10.000,00
08.244.0806.1370.000	Aquisição de Equipamentos Diversos para o Programa IGD-SUAS	2.000,00
08.244.0807.2091.000	Atividades da Coordenadoria da Mulher	25.000,00
08.244.0807.2092.000	Atividades da Casa das Juventudes	25.000,00
08.244.0808.2140.000	Manutenção das Ações Voltadas ao Programa Criança Feliz	195.000,00
10.301.1004.2056.000	Remuneração do Pessoal Ativo do PACS	1.000,00
08.244.0806.1051.000	Aquisição de Equipamentos Diversos para o IGDBF	21.000,00
08.244.0805.2088.000	Manutenção das Atividades do Centro de Referência Especial de Assistência Social	131.000,00
08.244.0804.1042.000	Aquisição de Equipamentos Diversos para o SCFV	11.000,00
08.244.0804.2085.000	Manutenção das Atividades do Centro de Referência de Assistência Social -	196.000,00
08.244.0804.1043.000	Aquisição de Mobiliários para o CRAS	42.000,00
08.244.0804.1044.000	Aquisição de Veículos para o CRAS	64.000,00
08.244.0804.1045.000	Reforma/Ampliação do CRAS	43.000,00
08.244.0804.1046.000	Aquisição de Equipamentos para o PAIF	16.000,00
08.244.0805.1049.000	Aquisição de Veículos para o CREAS	54.000,00
08.244.0804.2086.000	Manutenção das Atividades do PAIF	22.000,00
08.244.0804.2087.000	Manutenção das Atividades dos Serviços de Convivência e Fortalecimento c	280.000,00
08.244.0805.1047.000	Aquisição de Equipamentos para o CREAS	39.000,00
08.244.0805.1048.000	Aquisição de Mobiliário para o CREAS	44.000,00
	<b>TOTAL</b>	<b>3.498.000,00</b>

**PREFEITURA MUNICIPAL DE CONDADO**

PRAÇA 11 DE NOVEMBRO, 88 - CNPJ:10150068/0001-00

Orçamento Programa - Exercício de 2020

**ORÇAMENTO DOS FUNDOS ESPECIAIS**

(Inc. I, § 2º, Art.2º)

Anexo 10

Page 4

**5 FUNDICA-FUNDO MUNICIPAL DOS DIREITOS DA CRIANÇA E DO ADOLESCENTE****RECEITA**

Classif.	Discriminação	Valor R\$
		0,00
	Recursos Próprios do Município	10.000,00
	<b>TOTAL</b>	<b>10.000,00</b>

**PLANO DE APLICACAO**

Classif.	Discriminação	Valor R\$
08.243.0808.2093.000	Remuneração de Pessoal Ativo do Fundo Municipal dos Direitos da Criança	6.000,00
08.243.0808.2094.000	Manutenção das Atividades do Fundo Municipal dos Direitos da Criança e d	4.000,00
	<b>TOTAL</b>	<b>10.000,00</b>

**PREFEITURA MUNICIPAL DE CONDADO**

PRAÇA 11 DE NOVEMBRO, 88 - CNPJ:10150068/0001-00

Orçamento Programa - Exercício de 2020

Anexo 10

**ORÇAMENTO DOS FUNDOS ESPECIAIS**

Page 5

(Inc. I, § 2º, Art.2º)

**7 FME-FUNDO MUNICIPAL DE EDUCAÇÃO****RECEITA**

Classif.	Discriminação	Valor R\$
		0,00
	Recursos Próprios do Município	21.600.177,13
	<b>TOTAL</b>	<b>21.600.177,13</b>

**PLANO DE APLICACAO**

Classif.	Discriminação	Valor R\$
12.361.1207.2111.000	Capacitação e Treinamento de Professores	167.973,17
12.361.1205.0004.000	Indenizações e Restituições Diversas	78.195,00
12.361.1207.2107.000	Remuneração de Pessoal Ativo do Fundeb - 60%	11.893.129,29
12.361.1205.1065.000	Construção, Ampliação e Reforma de Unidades de Ensino	102.000,00
12.361.1205.1064.000	Aquisição de Equipamentos para as Escolas	51.000,00
12.361.1205.1063.000	Aquisição de Transporte para a Rede de Ensino	81.000,00
12.361.1205.1062.000	Aquisição de mobiliários diversos para as Escolas	201.000,00
12.361.1207.2108.000	Remuneração de Pessoal Ativo do Fundeb - 40%	3.265.582,89
12.361.1204.1061.000	Aquisição de Transporte pelo o Programa Caminho a Escola	201.000,00
12.361.1203.2102.000	Apoio as Atividades ao Programa Nacion. de Transport. Escolar - Pnate	79.000,00
12.306.1202.2101.000	Manutenção das Atividades do Programa Nacional de Alimentação Escolar -	522.000,00
12.122.1201.2100.000	Remuneração de Pessoal Ativo do Fundo Municipal de Educação	1.020.000,00
12.122.1201.2099.000	Manutenção das Atividades do Fundo Municipal de Educação	574.000,00
12.122.1201.1060.000	Aquisição de Equipamentos Diveros destinado ao FME	20.000,00
27.812.2702.2032.000	Manutenção das atividades do Ginásio de Esportes o PAULÃO	60.916,49
12.361.1210.2104.000	Apoio as Bandas Marciais das Escolas Municipais	70.000,00
27.812.2702.1058.000	Reforma e/ou Ampliação do Ginásio Esportivo O Paulão	170.026,83
12.365.1208.2106.000	Apoio as Creches destinado ao Brasil Carinhoso	51.000,00
12.365.1207.2114.000	Manutenção das Ações do Ensino Infantil	3.000,00
12.365.1207.2113.000	Gestão de Pessoal do Ensino Infantil - 60%	1.270.353,46
12.364.1206.2105.000	Apoio ao Transporte Universitário	470.000,00
12.361.1207.2109.000	Manutenção das Atividades do Ensino Fundamental	910.000,00
12.361.1210.1066.000	Aquisição de Instrumentos Musicais para Bandas Marciais das Escolas	30.000,00
12.361.1209.2103.000	Apoio as Atividades do Programa Estadual de Transporte Escolar - PETE	54.000,00
12.361.1207.2113.000	Gestão de Pessoal do Ensino Infantil - 60%	2.000,00
12.361.1207.2112.000	Aquisição de Material Didático-Escolares	150.000,00
12.361.1207.2110.000	Manutenção, Conserto e Conservação de Unidades Escolares	103.000,00
	<b>TOTAL</b>	<b>21.600.177,13</b>

**PREFEITURA MUNICIPAL DE CONDADO**

PRAÇA 11 DE NOVEMBRO, 88 - CNPJ:10150068/0001-00

Orçamento Programa - Exercício de 2020

**ORÇAMENTO DOS FUNDOS ESPECIAIS**

(Inc. I, § 2º, Art.2º)

Anexo 10

Page 6

**8 CULTURA-FUNDO MUNICIPAL DE CULTURA****RECEITA**

Classif.	Discriminação	Valor R\$
		0,00
	Recursos Próprios do Município	1.028.500,00
	<b>TOTAL</b>	<b>1.028.500,00</b>

**PLANO DE APLICACAO**

Classif.	Discriminação	Valor R\$
13.392.1303.1068.000	Aquisição de Equipamentos Diversos para a Casa da Cultura	15.000,00
27.812.1304.2141.000	Manutenção da Copa Condado de Futsal	21.500,00
13.122.1301.1067.000	Aquisição de Equipamentos Diversos para o Fundo Municipal de Cultura	10.000,00
13.122.1301.2115.000	Remuneração de Pessoal Ativo do Fundo Municipal de Cultura	4.000,00
13.122.1301.2116.000	Manutenção das Atividades Gerais do Fundo Municipal de Cultura	35.000,00
13.392.1302.2117.000	Apoio as Atividades Festivas e Culturais do Cavalo Marinho	68.000,00
13.392.1303.2121.000	Promoção e Execução de Festividades Cívicas, Folclóricas, Artísticas e outr	695.000,00
13.392.1303.1069.000	Reforma e/ou ampliação da Casa da Cultura	15.000,00
13.392.1303.1070.000	Aquisição de Instrumentos Musicais	15.000,00
13.392.1303.2118.000	Apoio a Atividades Festivas e Culturais	75.000,00
13.392.1303.2119.000	Apoio a Grupos de Teatro, Bandas Musicais e Marciai e Grupos	51.000,00
13.392.1303.2120.000	Repasse de subvenção à Banda Filarmônica 28 de junho.	24.000,00
	<b>TOTAL</b>	<b>1.028.500,00</b>



**SEGURIDADE SOCIAL**

Codigo	Especificacao	Categoria	Função
<b>08</b>	<b>Assistência Social</b>		<b>3.629.000,00</b>
3.1.90.03.00	Pensões do RPPS e do Militar	60.000,00	
3.1.90.04.00	CONTRATAÇÃO POR TEMPO DETERMINADO	370.000,00	
3.1.90.04.15	OBRIGAÇÕES PATRONAIS	65.000,00	
3.1.90.11.00	VENCIMENTOS E VANTAGENS FIXAS - PESSOAL CIVIL	644.000,00	
3.1.90.13.00	OBRIGAÇÕES PATRONAIS	92.000,00	
3.1.90.94.00	INDENIZAÇÕES E RESTITUIÇÕES TRABALHISTAS	1.000,00	
3.1.91.13.00	OBRIGAÇÕES PATRONAIS - INTRA-ORÇAMENTÁRIO	41.000,00	
3.3.50.43.00	SUBVENÇÕES SOCIAIS	48.000,00	
3.3.90.04.15	OBRIGAÇÕES PATRONAIS	19.000,00	
3.3.90.14.00	DIÁRIAS - CIVIL	38.000,00	
3.3.90.30.00	MATERIAL DE CONSUMO	421.000,00	
3.3.90.32.00	Material, Bem ou Serviço para Distribuição Gratuita	458.000,00	
3.3.90.33.00	PASSAGENS E DESPESAS COM LOCOMOÇÃO	2.000,00	
3.3.90.36.00	OUTROS SERVIÇOS DE TERCEIROS - PESSOA FÍSICA	227.000,00	
3.3.90.39.00	OUTROS SERVIÇOS DE TERCEIROS - PESSOA JURÍDICA	665.000,00	
3.3.90.47.18	CONTRIBUIÇÕES PREVIDENCIÁRIAS - SERVIÇOS DE TERCEIROS	1.000,00	
3.3.90.92.00	DESPESAS DE EXERCÍCIOS ANTERIORES	2.000,00	
3.3.90.93.00	INDENIZAÇÕES E RESTITUIÇÕES	1.000,00	
4.4.90.51.00	OBRAS E INSTALAÇÕES	82.000,00	
4.4.90.52.00	EQUIPAMENTOS E MATERIAL PERMANENTE	392.000,00	
<b>09</b>	<b>Previdência Social</b>		<b>6.206.000,00</b>
3.1.90.01.00	Aposentadorias, Reserva Remunerada e Reformas	5.000.000,00	
3.1.90.03.00	Pensões do RPPS e do Militar	350.000,00	
3.1.90.05.00	Outros Benefícios Previdenciários do servidor ou do militar	320.000,00	
3.1.90.11.00	VENCIMENTOS E VANTAGENS FIXAS - PESSOAL CIVIL	140.000,00	
3.1.90.13.00	OBRIGAÇÕES PATRONAIS	30.000,00	
3.3.90.08.00	Outros Benefícios Assistenciais do servidor e do militar	100.000,00	
3.3.90.14.00	DIÁRIAS - CIVIL	10.000,00	
3.3.90.30.00	MATERIAL DE CONSUMO	10.000,00	
3.3.90.33.00	PASSAGENS E DESPESAS COM LOCOMOÇÃO	5.000,00	
3.3.90.35.00	SERVIÇOS DE CONSULTORIA	5.000,00	
3.3.90.36.00	OUTROS SERVIÇOS DE TERCEIROS - PESSOA FÍSICA	35.000,00	
3.3.90.39.00	OUTROS SERVIÇOS DE TERCEIROS - PESSOA JURÍDICA	180.000,00	
3.3.90.92.00	DESPESAS DE EXERCÍCIOS ANTERIORES	1.000,00	
3.3.90.93.00	INDENIZAÇÕES E RESTITUIÇÕES	10.000,00	
4.4.90.52.00	EQUIPAMENTOS E MATERIAL PERMANENTE	10.000,00	





**SEGURIDADE SOCIAL**

Codigo	Especificacao	Categoria	Função
<b>10</b>	<b>Saúde</b>		<b>13.114.993,64</b>
3.1.90.04.00	CONTRATAÇÃO POR TEMPO DETERMINADO	2.293.000,00	
3.1.90.04.15	OBRIGAÇÕES PATRONAIS	542.000,00	
3.1.90.11.00	VENCIMENTOS E VANTAGENS FIXAS - PESSOAL CIVIL	3.346.090,87	
3.1.90.13.00	OBRIGAÇÕES PATRONAIS	50.712,05	
3.1.90.92.00	DESPESAS DE EXERCÍCIOS ANTERIORES	3.010,79	
3.1.91.13.00	OBRIGAÇÕES PATRONAIS - INTRA-ORÇAMENTÁRIO	427.000,00	
3.3.90.14.00	DIÁRIAS - CIVIL	27.000,00	
3.3.90.30.00	MATERIAL DE CONSUMO	2.169.010,79	
3.3.90.30.09	MATERIAL FARMACOLÓGICO	326.000,00	
3.3.90.32.00	Material, Bem ou Serviço para Distribuição Gratuita	50.000,00	
3.3.90.33.00	PASSAGENS E DESPESAS COM LOCOMOÇÃO	5.000,00	
3.3.90.36.00	OUTROS SERVIÇOS DE TERCEIROS - PESSOA FÍSICA	511.010,79	
3.3.90.39.00	OUTROS SERVIÇOS DE TERCEIROS - PESSOA JURÍDICA	1.843.158,35	
3.3.90.47.18	CONTRIBUIÇÕES PREVIDENCIÁRIAS - SERVIÇOS DE TERCEIROS	1.000,00	
3.3.90.48.00	OUTROS AUXÍLIOS FINANCEIROS A PESSOA FÍSICA	118.000,00	
3.3.90.92.00	DESPESAS DE EXERCÍCIOS ANTERIORES	1.000,00	
4.4.90.51.00	OBRAS E INSTALAÇÕES	619.000,00	
4.4.90.52.00	EQUIPAMENTOS E MATERIAL PERMANENTE	783.000,00	
<b>99</b>	<b>Reserva de Contingência</b>		<b>387.000,00</b>
9.9.99.99.00	RESERVA DE CONTINGÊNCIA	387.000,00	
<b>TOTAL</b>			<b>23.336.993,64</b>

**QUADRO AUXILIAR DE DETALHAMENTO DA DESPESA**

PODER	01	Poder Legislativo
ORGÃO	01	Câmara Municipal
UNIDADE	00	Câmara Municipal

Aplicacao Programada	Proj/Ativ	Finalidade	Categoria	Detalhada	TotalGrupo	Total Categ.	Total Func.
F.R. - C.A.							
Reforma e Ampliação do Prédio da Câmara	01.031.0101.1001.0000						40.000,00
4 DESPESAS DE CAPIT						40.000,00	
4 INVESTIMENTOS					40.000,00		
OBRAS E INSTALAÇÕES		1.001.00.001.001	4.4.90.51.00	40.000,00			
Reequipamento da Unidade da Câmara	01.031.0101.1002.0000						40.000,00
4 DESPESAS DE CAPIT						40.000,00	
4 INVESTIMENTOS					40.000,00		
EQUIPAMENTOS E MATERIAL PERMANENTE		1.001.00.001.001	4.4.90.52.00	40.000,00			
Manutenção das Atividades Legislativas	01.031.0101.2001.0000						1.380.000,00
3 DESPESAS CORREN						1.380.000,00	
1 PESSOAL E ENCARGOS SOCIAIS					1.200.000,00		
VENCIMENTOS E VANTAGENS FIXAS - PESSOAL CIVIL		1.001.00.001.001	3.1.90.11.00	1.200.000,00			
3 OUTRAS DESPESAS CORRENTES					180.000,00		
DIÁRIAS - CIVIL		1.001.00.001.001	3.3.90.14.00	180.000,00			
Manutenção das Atividades Administrativas	01.031.0101.2002.0000						1.090.000,00
3 DESPESAS CORREN						1.090.000,00	
1 PESSOAL E ENCARGOS SOCIAIS					605.000,00		
VENCIMENTOS E VANTAGENS FIXAS - PESSOAL CIVIL		1.001.00.001.001	3.1.90.11.00	600.000,00			
SENTENÇAS JUDICIAIS		1.001.00.001.001	3.1.90.91.00	5.000,00			
3 OUTRAS DESPESAS CORRENTES					485.000,00		
DIÁRIAS - CIVIL		1.001.00.001.001	3.3.90.14.00	50.000,00			
MATERIAL DE CONSUMO		1.001.00.001.001	3.3.90.30.00	60.000,00			
PASSAGENS E DESPESAS COM LOCOMOÇÃO		1.001.00.001.001	3.3.90.33.00	30.000,00			
SERVIÇOS DE CONSULTORIA		1.001.00.001.001	3.3.90.35.00	80.000,00			
OUTROS SERVIÇOS DE TERCEIROS - PESSOA FÍSICA		1.001.00.001.001	3.3.90.36.00	90.000,00			
OUTROS SERVIÇOS DE TERCEIROS - PESSOA JURÍDICA		1.001.00.001.001	3.3.90.39.00	170.000,00			
DESPESAS DE EXERCÍCIOS ANTERIORES		1.001.00.001.001	3.3.90.92.00	5.000,00			
Manutenção da Verba Indenizatória	01.031.0101.2003.0000						56.000,00
3 DESPESAS CORREN						56.000,00	
3 OUTRAS DESPESAS CORRENTES					56.000,00		
INDENIZAÇÕES E RESTITUIÇÕES		1.001.00.001.001	3.3.90.93.00	56.000,00			
Contribuição Previdenciária e FGTS	01.031.0101.2004.0000						384.000,00
3 DESPESAS CORREN						384.000,00	
1 PESSOAL E ENCARGOS SOCIAIS					384.000,00		
OBRIGAÇÕES PATRONAIS		1.001.00.001.001	3.1.90.13.00	304.000,00			
OBRIGAÇÕES PATRONAIS - INTRA-ORÇAMENTÁRIO		1.001.00.001.001	3.1.91.13.00	80.000,00			
Manutenção Inativos	01.271.0101.2005.0000						10.000,00
3 DESPESAS CORREN						10.000,00	
1 PESSOAL E ENCARGOS SOCIAIS					10.000,00		
Aposentadorias, Reserva Remunerada e Reformas		1.001.00.001.001	3.1.90.01.00	5.000,00			
Pensões do RPPS e do Militar		1.001.00.001.001	3.1.90.03.00	5.000,00			
<b>TOTAL</b>							<b>3.000.000,00</b>

**QUADRO AUXILIAR DE DETALHAMENTO DA DESPESA**

PODER	02	Poder Executivo
ORGÃO	01	Gabinete do Prefeito
UNIDADE	00	Gabinete do Prefeito

Aplicacao Programada	Proj/Ativ	Finalidade	Categoria	Detalhada	TotalGrupo	Total Categ.	Total Func.
F.R. - C.A.							
Remuneração de Pessoal Ativo do Gabinete	04.122.0401.2006.0000						260.000,00
3 DESPESAS CORREN'						260.000,00	
1 PESSOAL E ENCARGOS SOCIAIS					260.000,00		
VENCIMENTOS E VANTAGENS FIXAS - PESSOAL CIVIL		1.001.00.001.001	3.1.90.11.00	200.000,00			
OBRIGAÇÕES PATRONAIS		1.001.00.001.001	3.1.90.13.00	50.000,00			
DESPESAS DE EXERCÍCIOS ANTERIORES		1.001.00.001.001	3.1.90.92.00	10.000,00			
Manutenção das Atividades Gerais do Gabinete	04.122.0401.2007.0000						223.000,00
3 DESPESAS CORREN'						223.000,00	
3 OUTRAS DESPESAS CORRENTES					223.000,00		
DIÁRIAS - CIVIL		1.001.00.001.001	3.3.90.14.00	8.000,00			
MATERIAL DE CONSUMO		1.001.00.001.001	3.3.90.30.00	45.000,00			
PASSAGENS E DESPESAS COM LOCOMOÇÃO		1.001.00.001.001	3.3.90.33.00	30.000,00			
OUTROS SERVIÇOS DE TERCEIROS - PESSOA FÍSICA		1.001.00.001.001	3.3.90.36.00	20.000,00			
OUTROS SERVIÇOS DE TERCEIROS - PESSOA JURÍDICA		1.001.00.001.001	3.3.90.39.00	100.000,00			
DESPESAS DE EXERCÍCIOS ANTERIORES		1.001.00.001.001	3.3.90.92.00	20.000,00			
Aquisição de Veículos, Móveis, Máquinas e Equipamentos para o Gabinete	04.122.0402.1003.0000						15.000,00
4 DESPESAS DE CAPIT						15.000,00	
4 INVESTIMENTOS					15.000,00		
EQUIPAMENTOS E MATERIAL PERMANENTE		1.001.00.001.001	4.4.90.52.00	15.000,00			
Assistência Jurídica Municipal	04.122.0404.2008.0000						254.000,00
3 DESPESAS CORREN'						254.000,00	
3 OUTRAS DESPESAS CORRENTES					254.000,00		
DIÁRIAS - CIVIL		1.001.00.001.001	3.3.90.14.00	2.000,00			
MATERIAL DE CONSUMO		1.001.00.001.001	3.3.90.30.00	5.000,00			
OUTROS SERVIÇOS DE TERCEIROS - PESSOA FÍSICA		1.001.00.001.001	3.3.90.36.00	47.000,00			
OUTROS SERVIÇOS DE TERCEIROS - PESSOA JURÍDICA		1.001.00.001.001	3.3.90.39.00	200.000,00			
Remuneração de Pessoal Ativo do Controle Interno	04.124.0401.2009.0000						125.000,00
3 DESPESAS CORREN'						125.000,00	
1 PESSOAL E ENCARGOS SOCIAIS					125.000,00		
VENCIMENTOS E VANTAGENS FIXAS - PESSOAL CIVIL		1.001.00.001.001	3.1.90.11.00	90.000,00			
OBRIGAÇÕES PATRONAIS		1.001.00.001.001	3.1.90.13.00	20.000,00			
OBRIGAÇÕES PATRONAIS - INTRA-ORÇAMENTÁRIO		1.001.00.001.001	3.1.91.13.00	15.000,00			
Manutenção do Sistema de Iluminação Pública na Sede, Distritos e Povoados	25.752.2501.2044.0000						100.000,00
3 DESPESAS CORREN'						100.000,00	
3 OUTRAS DESPESAS CORRENTES					100.000,00		
MATERIAL DE CONSUMO		1.001.00.001.001	3.3.90.30.00	100.000,00			
<b>TOTAL</b>							<b>977.000,00</b>

**QUADRO AUXILIAR DE DETALHAMENTO DA DESPESA**

PODER	02	Poder Executivo
ORGÃO	02	Secretaria Mun. de Ações de Governo e Gestão Política Inst.
UNIDADE	00	Secretaria Mun. de Ações de Governo e Gestão Política Inst.

Aplicacao Programada	Proj/Ativ	Finalidade	Categoria	Detalhada	TotalGrupo	Total Categ.	Total Func.
		F.R. - C.A.					
Manutenção das Atividades dos Conselhos Municipais	04.032.0407.2010.0000						7.000,00
3	DESPESAS CORREN'					7.000,00	
3	OUTRAS DESPESAS CORRENTES				7.000,00		
	MATERIAL DE CONSUMO	1.001.00.001.001	3.3.90.30.00	1.000,00			
	OUTROS SERVIÇOS DE TERCEIROS - PESSOA FÍSICA	1.001.00.001.001	3.3.90.36.00	1.000,00			
	OUTROS SERVIÇOS DE TERCEIROS - PESSOA JURÍDICA	1.001.00.001.001	3.3.90.39.00	5.000,00			
Remuneração de Pessoal Ativo da Secretaria de Ações de Governo	04.122.0401.2011.0000						532.000,00
3	DESPESAS CORREN'					532.000,00	
1	PESSOAL E ENCARGOS SOCIAIS				532.000,00		
	CONTRATAÇÃO POR TEMPO DETERMINADO	1.001.00.001.001	3.1.90.04.00	40.000,00			
	OBRIGAÇÕES PATRONAIS	1.001.00.001.001	3.1.90.04.15	10.000,00			
	VENCIMENTOS E VANTAGENS FIXAS - PESSOAL CIVIL	1.001.00.001.001	3.1.90.11.00	400.000,00			
	OBRIGAÇÕES PATRONAIS	1.001.00.001.001	3.1.90.13.00	70.000,00			
	OBRIGAÇÕES PATRONAIS - INTRA-ORÇAMENTÁRIO	1.001.00.001.001	3.1.91.13.00	12.000,00			
Manutenção das Atividades Gerais da Secretaria de Ações de Governo	04.122.0401.2012.0000						215.000,00
3	DESPESAS CORREN'					215.000,00	
3	OUTRAS DESPESAS CORRENTES				215.000,00		
	DIÁRIAS - CIVIL	1.001.00.001.001	3.3.90.14.00	20.000,00			
	MATERIAL DE CONSUMO	1.001.00.001.001	3.3.90.30.00	45.000,00			
	PASSAGENS E DESPESAS COM LOCOMOÇÃO	1.001.00.001.001	3.3.90.33.00	10.000,00			
	OUTROS SERVIÇOS DE TERCEIROS - PESSOA FÍSICA	1.001.00.001.001	3.3.90.36.00	15.000,00			
	OUTROS SERVIÇOS DE TERCEIROS - PESSOA JURÍDICA	1.001.00.001.001	3.3.90.39.00	125.000,00			
Aquisição de Móveis, Máquinas e Equipamentos da Secretaria de Governo	04.122.0402.1004.0000						15.000,00
4	DESPESAS DE CAPIT					15.000,00	
4	INVESTIMENTOS				15.000,00		
	EQUIPAMENTOS E MATERIAL PERMANENTE	1.001.00.001.001	4.4.90.52.00	15.000,00			
Cooperação e apoio às instituições sem fins lucrativos e de interesse social.	04.122.0411.2013.0000						2.000,00
3	DESPESAS CORREN'					2.000,00	
3	OUTRAS DESPESAS CORRENTES				2.000,00		
	SUBVENÇÕES SOCIAIS	1.001.00.001.001	3.3.50.43.00	2.000,00			
Rateio para participação em Consórcio Público	04.122.0412.2014.0000						50.000,00
3	DESPESAS CORREN'					50.000,00	
3	OUTRAS DESPESAS CORRENTES				50.000,00		
	RATEIO PELA PARTICIPAÇÃO EM CONSÓRCIO PÚBLICO	1.001.00.001.001	3.3.71.70.00	50.000,00			
Divulgação Institucional, Impressos e Publicações Diversas	04.131.0405.2015.0000						210.000,00
3	DESPESAS CORREN'					210.000,00	
3	OUTRAS DESPESAS CORRENTES				210.000,00		
	MATERIAL DE CONSUMO	1.001.00.001.001	3.3.90.30.00	10.000,00			
	OUTROS SERVIÇOS DE TERCEIROS - PESSOA FÍSICA	1.001.00.001.001	3.3.90.36.00	20.000,00			
	OUTROS SERVIÇOS DE TERCEIROS - PESSOA JURÍDICA	1.001.00.001.001	3.3.90.39.00	180.000,00			
<b>TOTAL</b>							<b>1.031.000,00</b>

**QUADRO AUXILIAR DE DETALHAMENTO DA DESPESA**

PODER	02	Poder Executivo
ORGÃO	03	Secretaria Mun. de Gestão Financeira
UNIDADE	00	Secretaria Mun. de Gestão Financeira

Aplicacao Programada	Proj/Ativ	Finalidade	Categoria	Detalhada	TotalGrupo	Total Categ.	Total Func.
F.R. - C.A.							
Remuneração de Pessoal Ativo da Secretaria de Finanças	04.122.0401.2016.0000						1.373.000,00
3	DESPESAS CORREN'					1.373.000,00	
1	PESSOAL E ENCARGOS SOCIAIS				1.373.000,00		
	VENCIMENTOS E VANTAGENS FIXAS - PESSOAL CIVIL	1.001.00.001.001	3.1.90.11.00	1.058.000,00			
	OBRIGAÇÕES PATRONAIS	1.001.00.001.001	3.1.90.13.00	50.000,00			
	DESPESAS DE EXERCÍCIOS ANTERIORES	1.001.00.001.001	3.1.90.92.00	1.000,00			
	INDENIZAÇÕES E RESTITUIÇÕES TRABALHISTAS	1.001.00.001.001	3.1.90.94.00	14.000,00			
	OBRIGAÇÕES PATRONAIS - INTRA-ORÇAMENTÁRIO	1.001.00.001.001	3.1.91.13.00	250.000,00			
Manutenção das Atividades Gerais da Secretaria de Finanças	04.122.0401.2017.0000						420.000,00
3	DESPESAS CORREN'					420.000,00	
3	OUTRAS DESPESAS CORRENTES				420.000,00		
	DIÁRIAS - CIVIL	1.001.00.001.001	3.3.90.14.00	20.000,00			
	MATERIAL DE CONSUMO	1.001.00.001.001	3.3.90.30.00	35.000,00			
	PASSAGENS E DESPESAS COM LOCOMOÇÃO	1.001.00.001.001	3.3.90.33.00	15.000,00			
	OUTROS SERVIÇOS DE TERCEIROS - PESSOA FÍSICA	1.001.00.001.001	3.3.90.36.00	35.000,00			
	OUTROS SERVIÇOS DE TERCEIROS - PESSOA JURÍDICA	1.001.00.001.001	3.3.90.39.00	300.000,00			
	DESPESAS DE EXERCÍCIOS ANTERIORES	1.001.00.001.001	3.3.90.92.00	15.000,00			
Contratação de Consultoria e Assessorias	04.122.0401.2018.0000						215.000,00
3	DESPESAS CORREN'					215.000,00	
3	OUTRAS DESPESAS CORRENTES				215.000,00		
	SERVIÇOS DE CONSULTORIA	1.001.00.001.001	3.3.90.35.00	5.000,00			
	OUTROS SERVIÇOS DE TERCEIROS - PESSOA FÍSICA	1.001.00.001.001	3.3.90.36.00	10.000,00			
	OUTROS SERVIÇOS DE TERCEIROS - PESSOA JURÍDICA	1.001.00.001.001	3.3.90.39.00	200.000,00			
Contribuição AMUPE e outras entidades	04.122.0401.2019.0000						35.000,00
3	DESPESAS CORREN'					35.000,00	
3	OUTRAS DESPESAS CORRENTES				35.000,00		
	CONTRIBUIÇÕES	1.001.00.001.001	3.3.50.41.00	35.000,00			
Aquisição de Móveis, Máquinas e Equipamentos Diversos para Secretaria de Finanças	04.122.0402.1005.0000						15.000,00
4	DESPESAS DE CAPIT					15.000,00	
4	INVESTIMENTOS				15.000,00		
	EQUIPAMENTOS E MATERIAL PERMANENTE	1.001.00.001.001	4.4.90.52.00	15.000,00			
Aquisição de Móveis, Máquinas e Equipamentos para o Setor Tributário	04.123.0408.1006.0000						15.000,00
4	DESPESAS DE CAPIT					15.000,00	
4	INVESTIMENTOS				15.000,00		
	EQUIPAMENTOS E MATERIAL PERMANENTE	1.001.00.001.001	4.4.90.52.00	15.000,00			
Manutenção das Atividades Gerais do Setor Tributário do Município	04.123.0408.2020.0000						72.355,46
3	DESPESAS CORREN'					72.355,46	
3	OUTRAS DESPESAS CORRENTES				72.355,46		
	DIÁRIAS - CIVIL	1.001.00.001.001	3.3.90.14.00	2.355,46			
	MATERIAL DE CONSUMO	1.001.00.001.001	3.3.90.30.00	10.000,00			
	PREMIAÇÕES CULTURAIS, ARTÍSTICAS, CIENTÍFICAS, DESPORTI	1.001.00.001.001	3.3.90.31.00	15.000,00			
	SERVIÇOS DE CONSULTORIA	1.001.00.001.001	3.3.90.35.00	20.000,00			
	OUTROS SERVIÇOS DE TERCEIROS - PESSOA FÍSICA	1.001.00.001.001	3.3.90.36.00	10.000,00			
	OUTROS SERVIÇOS DE TERCEIROS - PESSOA JURÍDICA	1.001.00.001.001	3.3.90.39.00	15.000,00			
Formação do Patrimônio do Servidor Público	04.123.0410.2021.0000						400.000,00

**QUADRO AUXILIAR DE DETALHAMENTO DA DESPESA**

PODER	02	Poder Executivo
ORGÃO	03	Secretaria Mun. de Gestão Financeira
UNIDADE	00	Secretaria Mun. de Gestão Financeira

Aplicacao Programada	Proj/Ativ	Finalidade	Categoria	Detalhada	TotalGrupo	Total Categ.	Total Func.
F.R. - C.A.							
Formação do Patrimônio do Servidor Público	04.123.0410.2021.0000						400.000,00
3	DESPESAS CORREN'					400.000,00	
3	OUTRAS DESPESAS CORRENTES				400.000,00		
	OBRIGAÇÕES TRIBUTÁRIAS E CONTRIBUTIVAS	1.001.00.001.001	3.3.90.47.00	400.000,00			
Pagamento de Precatórios e Decisões Judiciais	28.843.0000.0001.0000						920.000,00
3	DESPESAS CORREN'					920.000,00	
1	PESSOAL E ENCARGOS SOCIAIS				900.000,00		
	SENTENÇAS JUDICIAIS	1.001.00.001.001	3.1.90.91.00	900.000,00			
3	OUTRAS DESPESAS CORRENTES				20.000,00		
	SENTENÇAS JUDICIAIS	1.001.00.001.001	3.3.90.91.00	20.000,00			
Amortização de Dívida Pública - INSS	28.843.0000.0002.0000						303.000,00
3	DESPESAS CORREN'					53.000,00	
2	JUROS E ENCARGOS DA DÍVIDA				53.000,00		
	JUROS SOBRE A DÍVIDA POR CONTRATO	1.001.00.001.001	3.2.90.21.00	43.000,00			
	OUTROS ENCARGOS SOBRE A DÍVIDA POR CONTRATO	1.001.00.001.001	3.2.90.22.00	10.000,00			
4	DESPESAS DE CAPIT					250.000,00	
6	AMORTIZAÇÃO DA DÍVIDA				250.000,00		
	PRINCIPAL DA DÍVIDA CONTRATUAL RESGATADA	1.001.00.001.001	4.6.90.71.00	250.000,00			
Amortização de Dívida Pública com outros Órgãos	28.843.0000.0003.0000						460.000,00
4	DESPESAS DE CAPIT					460.000,00	
6	AMORTIZAÇÃO DA DÍVIDA				460.000,00		
	AMORTIZAÇÃO DA DÍVIDA CONTRATADA COM GOVERNOS	1.001.00.001.001	4.6.90.71.02	250.000,00			
	OUTRAS AMORTIZAÇÕES DA DÍVIDA CONTRATADA	1.001.00.001.001	4.6.90.71.99	210.000,00			
Indenizações e Restituições Diversas	28.846.0000.0004.0000						30.000,00
3	DESPESAS CORREN'					30.000,00	
3	OUTRAS DESPESAS CORRENTES				30.000,00		
	INDENIZAÇÕES E RESTITUIÇÕES	1.001.00.001.001	3.3.90.93.00	30.000,00			
Reserva de Contingência	99.999.9999.9001.0000						665.000,00
9	RESERVA DE CONTIN'					665.000,00	
9	RESERVA DE CONTINGÊNCIA				665.000,00		
	RESERVA DE CONTINGÊNCIA	1.001.00.001.001	9.9.99.99.00	665.000,00			
<b>TOTAL</b>							<b>4.923.355,46</b>





# PREFEITURA MUNICIPAL DE CONDADO

PRAÇA 11 DE NOVEMBRO, 88 - CNPJ:10150068/0001-00

Orçamento Programa - Exercício de 2020

Page 7

## QUADRO AUXILIAR DE DETALHAMENTO DA DESPESA

PODER	02	Poder Executivo
ORGÃO	05	Secretaria Municipal de Educação
UNIDADE	00	Secretaria Municipal de Educação

Aplicacao Programada	Proj/Ativ	Finalidade	Categoria	Detalhada	TotalGrupo	Total Categ.	Total Func.
		F.R. - C.A.					

Remuneração de Pessoal Ativo da Secretaria de Educação	12.122.0401.2024.0000						3.000,00
3	DESPESAS CORREN'					3.000,00	
1	PESSOAL E ENCARGOS SOCIAIS				3.000,00		
	CONTRATAÇÃO POR TEMPO DETERMINADO	1.001.00.001.001	3.1.90.04.00	1.000,00			
	VENCIMENTOS E VANTAGENS FIXAS - PESSOAL CIVIL	1.001.00.001.001	3.1.90.11.00	1.000,00			
	DESPESAS DE EXERCÍCIOS ANTERIORES	1.001.00.001.001	3.1.90.92.00	1.000,00			

TOTAL							3.000,00
-------	--	--	--	--	--	--	----------



QUADRO AUXILIAR DE DETALHAMENTO DA DESPESA

PODER	02	Poder Executivo						
ORGÃO	06	Sec. Municipal de Desenvolvimento Sustentável						
UNIDADE	00	Sec. Municipal de Desenvolvimento Sustentável						
Aplicacao Programada	Proj/Ativ	Finalidade	Categoria	Detalhada	TotalGrupo	Total Categ.	Total Func.	
			F.R. - C.A.					
Remuneração de Pessoal Ativo da Secretaria de Desenvolvimento Sustentável	13.122.0401.2025.0000						784.000,00	
3 DESPESAS CORREN'						784.000,00		
1 PESSOAL E ENCARGOS SOCIAIS					784.000,00			
CONTRATAÇÃO POR TEMPO DETERMINADO		1.001.00.001.001	3.1.90.04.00	150.000,00				
OBRIGAÇÕES PATRONAIS		1.001.00.001.001	3.1.90.04.15	30.000,00				
VENCIMENTOS E VANTAGENS FIXAS - PESSOAL CIVIL		1.001.00.001.001	3.1.90.11.00	500.000,00				
OBRIGAÇÕES PATRONAIS		1.001.00.001.001	3.1.90.13.00	70.000,00				
DESPESAS DE EXERCÍCIOS ANTERIORES		1.001.00.001.001	3.1.90.92.00	1.000,00				
OBRIGAÇÕES PATRONAIS - INTRA-ORÇAMENTÁRIO		1.001.00.001.001	3.1.91.13.00	33.000,00				
Manutenção das Atividades Gerais da Secretaria de Desenvolvimento Sustentável	13.122.0401.2026.0000						138.000,00	
3 DESPESAS CORREN'						138.000,00		
3 OUTRAS DESPESAS CORRENTES					138.000,00			
DIÁRIAS - CIVIL		1.001.00.001.001	3.3.90.14.00	5.000,00				
MATERIAL DE CONSUMO		1.001.00.001.001	3.3.90.30.00	50.000,00				
PASSAGENS E DESPESAS COM LOCOMOÇÃO		1.001.00.001.001	3.3.90.33.00	2.000,00				
OUTROS SERVIÇOS DE TERCEIROS - PESSOA FÍSICA		1.001.00.001.001	3.3.90.36.00	30.000,00				
OUTROS SERVIÇOS DE TERCEIROS - PESSOA JURÍDICA		1.001.00.001.001	3.3.90.39.00	50.000,00				
DESPESAS DE EXERCÍCIOS ANTERIORES		1.001.00.001.001	3.3.90.92.00	1.000,00				
Aquisição de Equipamentos Diversos para a Secretaria de Desenvolvimento Sustentável	13.122.0402.1999.0000						10.000,00	
4 DESPESAS DE CAPIT						10.000,00		
4 INVESTIMENTOS					10.000,00			
EQUIPAMENTOS E MATERIAL PERMANENTE		1.001.00.001.001	4.4.90.52.00	10.000,00				
Implantação de Coletores de Lixo nas Escolas e Ruas da Cidade	18.541.1801.1009.0000						20.000,00	
4 DESPESAS DE CAPIT						20.000,00		
4 INVESTIMENTOS					20.000,00			
EQUIPAMENTOS E MATERIAL PERMANENTE		1.001.00.001.001	4.4.90.52.00	20.000,00				
Estruturação do Centro de Triagem de Material Reciclável	18.541.1801.1010.0000						35.000,00	
4 DESPESAS DE CAPIT						35.000,00		
4 INVESTIMENTOS					35.000,00			
EQUIPAMENTOS E MATERIAL PERMANENTE		1.001.00.001.001	4.4.90.52.00	35.000,00				
Apoio as Atividades de Educação Ambiental	18.541.1801.2027.0000						45.000,00	
3 DESPESAS CORREN'						45.000,00		
3 OUTRAS DESPESAS CORRENTES					45.000,00			
MATERIAL DE CONSUMO		1.001.00.001.001	3.3.90.30.00	20.000,00				
Material, Bem ou Serviço para Distribuição Gratuita		1.001.00.001.001	3.3.90.32.00	5.000,00				
OUTROS SERVIÇOS DE TERCEIROS - PESSOA FÍSICA		1.001.00.001.001	3.3.90.36.00	10.000,00				
OUTROS SERVIÇOS DE TERCEIROS - PESSOA JURÍDICA		1.001.00.001.001	3.3.90.39.00	10.000,00				
Manutenção de Mercado, Matadouros e Feira Livres	20.605.2001.2028.0000						100.000,00	
3 DESPESAS CORREN'						100.000,00		
3 OUTRAS DESPESAS CORRENTES					100.000,00			
MATERIAL DE CONSUMO		1.001.00.001.001	3.3.90.30.00	50.000,00				
OUTROS SERVIÇOS DE TERCEIROS - PESSOA FÍSICA		1.001.00.001.001	3.3.90.36.00	10.000,00				
OUTROS SERVIÇOS DE TERCEIROS - PESSOA JURÍDICA		1.001.00.001.001	3.3.90.39.00	40.000,00				
Apoio ao Produtor Rural	20.608.2001.2029.0000						34.000,00	
3 DESPESAS CORREN'						34.000,00		

**QUADRO AUXILIAR DE DETALHAMENTO DA DESPESA**

PODER	02	Poder Executivo
ORGÃO	06	Sec. Municipal de Desenvolvimento Sustentável
UNIDADE	00	Sec. Municipal de Desenvolvimento Sustentável

Aplicacao Programada	Proj/Ativ	Finalidade	Categoria	Detalhada	TotalGrupo	Total Categ.	Total Func.
F.R. - C.A.							
Apoio ao Produtor Rural	20.608.2001.2029.0000						34.000,00
3	DESPESAS CORREN'					34.000,00	
3	OUTRAS DESPESAS CORRENTES				34.000,00		
	MATERIAL DE CONSUMO	1.001.00.001.001	3.3.90.30.00	5.000,00			
	Material, Bem ou Serviço para Distribuição Gratuita	1.001.00.001.001	3.3.90.32.00	2.000,00			
	OUTROS SERVIÇOS DE TERCEIROS - PESSOA FÍSICA	1.001.00.001.001	3.3.90.36.00	12.000,00			
	OUTROS SERVIÇOS DE TERCEIROS - PESSOA JURÍDICA	1.001.00.001.001	3.3.90.39.00	15.000,00			
Ações de Apoio e Incentivo a Industrialização	22.661.2201.2030.0000						17.000,00
3	DESPESAS CORREN'					17.000,00	
3	OUTRAS DESPESAS CORRENTES				17.000,00		
	MATERIAL DE CONSUMO	1.001.00.001.001	3.3.90.30.00	3.000,00			
	OUTROS SERVIÇOS DE TERCEIROS - PESSOA FÍSICA	1.001.00.001.001	3.3.90.36.00	2.000,00			
	OUTROS SERVIÇOS DE TERCEIROS - PESSOA JURÍDICA	1.001.00.001.001	3.3.90.39.00	12.000,00			
Manutenção da Copa Condado de Futsal	27.812.1304.2141.0000						305.000,00
3	DESPESAS CORREN'					305.000,00	
3	OUTRAS DESPESAS CORRENTES				305.000,00		
	MATERIAL DE CONSUMO	1.001.00.001.001	3.3.90.30.00	52.000,00			
	MATERIAL DE CONSUMO	1.520.80.110.002	3.3.90.30.00	32.000,00			
	PREMIAÇÕES CULTURAIS, ARTÍSTICAS, CIENTÍFICAS, DESPORTI	1.001.00.001.001	3.3.90.31.00	1.000,00			
	PREMIAÇÕES CULTURAIS, ARTÍSTICAS, CIENTÍFICAS, DESPORTI	1.520.80.110.002	3.3.90.31.00	3.000,00			
	PASSAGENS E DESPESAS COM LOCOMOÇÃO	1.001.00.001.001	3.3.90.33.00	1.000,00			
	PASSAGENS E DESPESAS COM LOCOMOÇÃO	1.520.80.110.002	3.3.90.33.00	21.500,00			
	OUTROS SERVIÇOS DE TERCEIROS - PESSOA FÍSICA	1.001.00.001.001	3.3.90.36.00	1.000,00			
	OUTROS SERVIÇOS DE TERCEIROS - PESSOA JURÍDICA	1.001.00.001.001	3.3.90.39.00	100.000,00			
	OUTROS SERVIÇOS DE TERCEIROS - PESSOA JURÍDICA	1.520.80.110.002	3.3.90.39.00	93.500,00			
Manutenção da Copa Condado de Futebol de Campo	27.812.1304.2144.0000						181.657,48
3	DESPESAS CORREN'					181.657,48	
3	OUTRAS DESPESAS CORRENTES				181.657,48		
	MATERIAL DE CONSUMO	1.001.00.001.001	3.3.90.30.00	1.000,00			
	MATERIAL DE CONSUMO	1.520.80.110.002	3.3.90.30.00	51.976,38			
	OUTROS SERVIÇOS DE TERCEIROS - PESSOA FÍSICA	1.001.00.001.001	3.3.90.36.00	1.000,00			
	OUTROS SERVIÇOS DE TERCEIROS - PESSOA FÍSICA	1.520.80.110.002	3.3.90.36.00	7.569,70			
	OUTROS SERVIÇOS DE TERCEIROS - PESSOA JURÍDICA	1.001.00.001.001	3.3.90.39.00	1.000,00			
	OUTROS SERVIÇOS DE TERCEIROS - PESSOA JURÍDICA	1.520.80.110.002	3.3.90.39.00	119.111,40			
Apoio ao Desporto Amador	27.812.2702.2031.0000						77.000,00
3	DESPESAS CORREN'					77.000,00	
3	OUTRAS DESPESAS CORRENTES				77.000,00		
	CONTRIBUIÇÕES	1.001.00.001.001	3.3.50.41.00	2.000,00			
	MATERIAL DE CONSUMO	1.001.00.001.001	3.3.90.30.00	10.000,00			
	PREMIAÇÕES CULTURAIS, ARTÍSTICAS, CIENTÍFICAS, DESPORTI	1.001.00.001.001	3.3.90.31.00	20.000,00			
	Material, Bem ou Serviço para Distribuição Gratuita	1.001.00.001.001	3.3.90.32.00	20.000,00			
	OUTROS SERVIÇOS DE TERCEIROS - PESSOA FÍSICA	1.001.00.001.001	3.3.90.36.00	15.000,00			
	OUTROS SERVIÇOS DE TERCEIROS - PESSOA JURÍDICA	1.001.00.001.001	3.3.90.39.00	10.000,00			
Manutenção das atividades do Estádio O ABILÍÃO	27.812.2702.2033.0000						90.000,00
3	DESPESAS CORREN'					90.000,00	
3	OUTRAS DESPESAS CORRENTES				90.000,00		
	MATERIAL DE CONSUMO	1.001.00.001.001	3.3.90.30.00	30.000,00			
	OUTROS SERVIÇOS DE TERCEIROS - PESSOA FÍSICA	1.001.00.001.001	3.3.90.36.00	10.000,00			
	OUTROS SERVIÇOS DE TERCEIROS - PESSOA JURÍDICA	1.001.00.001.001	3.3.90.39.00	50.000,00			





# PREFEITURA MUNICIPAL DE CONDADO

PRAÇA 11 DE NOVEMBRO, 88 - CNPJ:10150068/0001-00

Orçamento Programa - Exercício de 2020

Page 11

## QUADRO AUXILIAR DE DETALHAMENTO DA DESPESA

PODER	02	Poder Executivo
ORGÃO	07	Secretaria Municipal de Saúde
UNIDADE	00	Secretaria Municipal de Saúde

Aplicacao Programada	Proj/Ativ	Finalidade	Categoria	Detalhada	TotalGrupo	Total Categ.	Total Func.
		F.R. - C.A.					

Remuneração de Pessoal Ativo da Secretaria de Saúde	10.122.0401.2034.0000						7.000,00
3	DESPESAS CORREN'					7.000,00	
1	PESSOAL E ENCARGOS SOCIAIS				7.000,00		
	CONTRATAÇÃO POR TEMPO DETERMINADO	1.001.00.001.001	3.1.90.04.00	2.000,00			
	VENCIMENTOS E VANTAGENS FIXAS - PESSOAL CIVIL	1.001.00.001.001	3.1.90.11.00	4.000,00			
	DESPESAS DE EXERCÍCIOS ANTERIORES	1.001.00.001.001	3.1.90.92.00	1.000,00			

TOTAL							7.000,00
-------	--	--	--	--	--	--	----------



**QUADRO AUXILIAR DE DETALHAMENTO DA DESPESA**

PODER	02	Poder Executivo
ORGÃO	09	Secretaria Municipal de Planej.Urbano, Obras e Serv.Públicos
UNIDADE	00	Secretaria Municipal de Planej.Urbano, Obras e Serv.Públicos

Aplicacao Programada	Proj/Ativ	Finalidade	Categoria	Detalhada	TotalGrupo	Total Categ.	Total Func.
		F.R. - C.A.					
Remuneração de Pessoal Ativo da Secretaria de Planejamento Urbano	04.122.0401.2037.0000						2.074.000,00
3	DESPESAS CORREN'					2.074.000,00	
1	PESSOAL E ENCARGOS SOCIAIS				2.074.000,00		
	CONTRATAÇÃO POR TEMPO DETERMINADO	1.001.00.001.001	3.1.90.04.00	350.000,00			
	OBRIGAÇÕES PATRONAIS	1.001.00.001.001	3.1.90.04.15	53.000,00			
	VENCIMENTOS E VANTAGENS FIXAS - PESSOAL CIVIL	1.001.00.001.001	3.1.90.11.00	1.400.000,00			
	OBRIGAÇÕES PATRONAIS	1.001.00.001.001	3.1.90.13.00	80.000,00			
	DESPESAS DE EXERCÍCIOS ANTERIORES	1.001.00.001.001	3.1.90.92.00	2.000,00			
	OBRIGAÇÕES PATRONAIS - INTRA-ORÇAMENTÁRIO	1.001.00.001.001	3.1.91.13.00	189.000,00			
Manutenção das Atividades Gerais da Secretaria de Planejamento Urbano	04.122.0401.2038.0000						1.460.000,00
3	DESPESAS CORREN'					1.460.000,00	
3	OUTRAS DESPESAS CORRENTES				1.460.000,00		
	DIÁRIAS - CIVIL	1.001.00.001.001	3.3.90.14.00	5.000,00			
	MATERIAL DE CONSUMO	1.001.00.001.001	3.3.90.30.00	350.000,00			
	PASSAGENS E DESPESAS COM LOCOMOÇÃO	1.001.00.001.001	3.3.90.33.00	5.000,00			
	OUTROS SERVIÇOS DE TERCEIROS - PESSOA FÍSICA	1.001.00.001.001	3.3.90.36.00	100.000,00			
	OUTROS SERVIÇOS DE TERCEIROS - PESSOA JURÍDICA	1.001.00.001.001	3.3.90.39.00	1.000.000,00			
Aquisição de Equipamentos Diversos destinado a Secretaria de Planej.Urbano, Obras e Serviços Públicos	04.122.0402.1012.0000						30.000,00
4	DESPESAS DE CAPIT					30.000,00	
4	INVESTIMENTOS				30.000,00		
	EQUIPAMENTOS E MATERIAL PERMANENTE	1.001.00.001.001	4.4.90.52.00	30.000,00			
Reforma e/ou Ampliação do Pátio de Eventos	13.392.1303.1014.0000						10.000,00
4	DESPESAS DE CAPIT					10.000,00	
4	INVESTIMENTOS				10.000,00		
	OBRAS E INSTALAÇÕES	1.940.21.110.001	4.4.90.51.00	10.000,00			
Desapropriações de Imóveis	15.122.1501.1015.0000						50.000,00
4	DESPESAS DE CAPIT					50.000,00	
4	INVESTIMENTOS				50.000,00		
	AQUISIÇÃO DE IMÓVEIS	1.001.00.001.001	4.4.90.61.00	50.000,00			
Construção, Ampliação e Restauração de Prédios Públicos	15.451.1501.1016.0000						10.000,00
4	DESPESAS DE CAPIT					10.000,00	
4	INVESTIMENTOS				10.000,00		
	OBRAS E INSTALAÇÕES	1.940.21.110.001	4.4.90.51.00	10.000,00			
Reforma, Melhoramentos e/ou Ampliação de Cemitérios Públicos, Necrópoles e Velórios	15.451.1503.1017.0000						11.000,00
4	DESPESAS DE CAPIT					11.000,00	
4	INVESTIMENTOS				11.000,00		
	OBRAS E INSTALAÇÕES	1.001.00.001.001	4.4.90.51.00	1.000,00			
	OBRAS E INSTALAÇÕES	1.940.21.110.001	4.4.90.51.00	10.000,00			
Manutenção de Cemitérios Públicos, Necrópoles e Velórios	15.451.1503.2039.0000						25.000,00
3	DESPESAS CORREN'					25.000,00	
3	OUTRAS DESPESAS CORRENTES				25.000,00		
	MATERIAL DE CONSUMO	1.001.00.001.001	3.3.90.30.00	5.000,00			
	OUTROS SERVIÇOS DE TERCEIROS - PESSOA FÍSICA	1.001.00.001.001	3.3.90.36.00	10.000,00			
	OUTROS SERVIÇOS DE TERCEIROS - PESSOA JURÍDICA	1.001.00.001.001	3.3.90.39.00	10.000,00			

**QUADRO AUXILIAR DE DETALHAMENTO DA DESPESA**

PODER	02	Poder Executivo							
ORGÃO	09	Secretaria Municipal de Planej.Urbano, Obras e Serv.Públicos							
UNIDADE	00	Secretaria Municipal de Planej.Urbano, Obras e Serv.Públicos							
Aplicacao Programada	Proj/Ativ	Finalidade	Categoria	Detalhada	TotalGrupo	Total Categ.	Total Func.		
F.R. - C.A.									
Manutenção de Cemitérios Públicos, Necrópoles e Velórios	15.451.1503.2039.0000						25.000,00		
Construção e/ou Reposição de Calçamento, Meio-fio e Recapeamento Asfáltico	15.451.1504.1018.0000						360.555,54		
4 DESPESAS DE CAPIT						360.555,54			
4 INVESTIMENTOS									
OBRAS E INSTALAÇÕES		1.001.00.001.001	4.4.90.51.00	10.555,54					
OBRAS E INSTALAÇÕES		1.02.66.110.007	4.4.90.51.00	150.000,00					
OBRAS E INSTALAÇÕES		1.610.91.110.005	4.4.90.51.00	65.000,00					
OBRAS E INSTALAÇÕES		1.940.21.110.001	4.4.90.51.00	135.000,00					
Manutenção dos Serviços de Obras e Urbanismo	15.451.1504.2040.0000						50.000,00	50.000,00	
3 DESPESAS CORREN'							50.000,00		
3 OUTRAS DESPESAS CORRENTES						50.000,00			
MATERIAL DE CONSUMO		1.001.00.001.001	3.3.90.30.00	10.000,00					
OUTROS SERVIÇOS DE TERCEIROS - PESSOA FÍSICA		1.001.00.001.001	3.3.90.36.00	10.000,00					
LOCAÇÃO DE MÃO-DE-OBRA		1.001.00.001.001	3.3.90.37.00	10.000,00					
OUTROS SERVIÇOS DE TERCEIROS - PESSOA JURÍDICA		1.001.00.001.001	3.3.90.39.00	20.000,00					
Reequipamento da Limpeza Pública	15.451.1505.1019.0000						39.461,01	39.461,01	
4 DESPESAS DE CAPIT							39.461,01		
4 INVESTIMENTOS						39.461,01			
EQUIPAMENTOS E MATERIAL PERMANENTE		1.001.00.001.001	4.4.90.52.00	39.461,01					
Manutenção das Atividades da Limpeza Pública	15.451.1505.2041.0000						3.410.000,00	3.410.000,00	
3 DESPESAS CORREN'							3.410.000,00		
3 OUTRAS DESPESAS CORRENTES						3.410.000,00			
MATERIAL DE CONSUMO		1.001.00.001.001	3.3.90.30.00	10.000,00					
OUTROS SERVIÇOS DE TERCEIROS - PESSOA JURÍDICA		1.001.00.001.001	3.3.90.39.00	3.400.000,00					
Construção, Restauração de Praças, Parques e Jardins	15.813.1506.1020.0000						81.935,95	81.935,95	
4 DESPESAS DE CAPIT							81.935,95		
4 INVESTIMENTOS						81.935,95			
OBRAS E INSTALAÇÕES		1.001.00.001.001	4.4.90.51.00	71.935,95					
OBRAS E INSTALAÇÕES		1.940.21.110.001	4.4.90.51.00	10.000,00					
Manutenção das Praças, Parques e Jardins	15.813.1506.2042.0000						35.000,00	35.000,00	
3 DESPESAS CORREN'							35.000,00		
3 OUTRAS DESPESAS CORRENTES						35.000,00			
MATERIAL DE CONSUMO		1.001.00.001.001	3.3.90.30.00	15.000,00					
OUTROS SERVIÇOS DE TERCEIROS - PESSOA FÍSICA		1.001.00.001.001	3.3.90.36.00	5.000,00					
LOCAÇÃO DE MÃO-DE-OBRA		1.001.00.001.001	3.3.90.37.00	10.000,00					
OUTROS SERVIÇOS DE TERCEIROS - PESSOA JURÍDICA		1.001.00.001.001	3.3.90.39.00	5.000,00					
Construção, Ampliação e Melhoria de Esgotos, Galerias, Bueiros e Outros	17.512.1701.1021.0000						11.000,00	11.000,00	
4 DESPESAS DE CAPIT							11.000,00		
4 INVESTIMENTOS						11.000,00			
OBRAS E INSTALAÇÕES		1.001.00.001.001	4.4.90.51.00	1.000,00					
OBRAS E INSTALAÇÕES		1.940.21.110.001	4.4.90.51.00	10.000,00					
Manutenção do Sistema de Saneamento Básico	17.544.1701.2043.0000						40.000,00	40.000,00	
3 DESPESAS CORREN'							40.000,00		

**QUADRO AUXILIAR DE DETALHAMENTO DA DESPESA**

PODER	02	Poder Executivo
ORGÃO	09	Secretaria Municipal de Planej.Urbano, Obras e Serv.Públicos
UNIDADE	00	Secretaria Municipal de Planej.Urbano, Obras e Serv.Públicos

Aplicacao Programada	Proj/Ativ	Finalidade	Categoria	Detalhada	TotalGrupo	Total Categ.	Total Func.
F.R. - C.A.							
Manutenção do Sistema de Saneamento Básico	17.544.1701.2043.0000						40.000,00
3 DESPESAS CORREN'						40.000,00	
3 OUTRAS DESPESAS CORRENTES					40.000,00		
MATERIAL DE CONSUMO		1.001.00.001.001	3.3.90.30.00	10.000,00			
OUTROS SERVIÇOS DE TERCEIROS - PESSOA FÍSICA		1.001.00.001.001	3.3.90.36.00	5.000,00			
LOCAÇÃO DE MÃO-DE-OBRA		1.001.00.001.001	3.3.90.37.00	5.000,00			
OUTROS SERVIÇOS DE TERCEIROS - PESSOA JURÍDICA		1.001.00.001.001	3.3.90.39.00	20.000,00			
Ampliação e/ou Restauração de Mercados, Matadouros e Açougues Público	20.605.2001.1022.0000						10.000,00
4 DESPESAS DE CAPIT						10.000,00	
4 INVESTIMENTOS					10.000,00		
OBRAS E INSTALAÇÕES		1.940.21.110.001	4.4.90.51.00	10.000,00			
Instalação do Distrito Industrial	22.661.2201.1023.0000						50.000,00
4 DESPESAS DE CAPIT						50.000,00	
4 INVESTIMENTOS					50.000,00		
OBRAS E INSTALAÇÕES		1.001.00.001.001	4.4.90.51.00	50.000,00			
Expansão do Sistema de Iluminação Pública	25.752.2501.1024.0000						100.000,00
4 DESPESAS DE CAPIT						100.000,00	
4 INVESTIMENTOS					100.000,00		
OBRAS E INSTALAÇÕES		1.001.00.001.001	4.4.90.51.00	50.000,00			
OBRAS E INSTALAÇÕES		1.620.92.110.006	4.4.90.51.00	50.000,00			
Manutenção do Sistema de Iluminação Pública na Sede, Distritos e Povoados	25.752.2501.2044.0000						870.000,00
3 DESPESAS CORREN'						870.000,00	
3 OUTRAS DESPESAS CORRENTES					870.000,00		
MATERIAL DE CONSUMO		1.620.92.110.006	3.3.90.30.00	250.000,00			
OUTROS SERVIÇOS DE TERCEIROS - PESSOA FÍSICA		1.001.00.001.001	3.3.90.36.00	10.000,00			
OUTROS SERVIÇOS DE TERCEIROS - PESSOA JURÍDICA		1.001.00.001.001	3.3.90.39.00	210.000,00			
OUTROS SERVIÇOS DE TERCEIROS - PESSOA JURÍDICA		1.620.92.110.006	3.3.90.39.00	400.000,00			
Construção e Restauração de Abrigos de Passageiros	26.782.2601.1025.0000						20.000,00
4 DESPESAS DE CAPIT						20.000,00	
4 INVESTIMENTOS					20.000,00		
OBRAS E INSTALAÇÕES		1.940.21.110.001	4.4.90.51.00	20.000,00			
Manutenção de Estradas Municipais, Passagens, Molhadas, Pontes e Outros	26.782.2601.2045.0000						30.000,00
3 DESPESAS CORREN'						30.000,00	
3 OUTRAS DESPESAS CORRENTES					30.000,00		
MATERIAL DE CONSUMO		1.001.00.001.001	3.3.90.30.00	10.000,00			
OUTROS SERVIÇOS DE TERCEIROS - PESSOA FÍSICA		1.001.00.001.001	3.3.90.36.00	10.000,00			
OUTROS SERVIÇOS DE TERCEIROS - PESSOA JURÍDICA		1.001.00.001.001	3.3.90.39.00	10.000,00			
Construção, Reforma e/ou Ampliação de Campos de Futebol, Ginásios de Esportes, Quadras Poliesportivas entre Outras	27.812.2702.1026.0000						10.000,00
4 DESPESAS DE CAPIT						10.000,00	
4 INVESTIMENTOS					10.000,00		
OBRAS E INSTALAÇÕES		1.940.21.110.001	4.4.90.51.00	10.000,00			
Reforma do Estádio Municipal O Abilião	27.812.2702.1027.0000						516.000,00
4 DESPESAS DE CAPIT						516.000,00	





**QUADRO AUXILIAR DE DETALHAMENTO DA DESPESA**

PODER	03	FUNDOS							
ORGÃO	01	FUNDO MUNICIPAL DE SAÚDE DO CONDADO							
UNIDADE	00	Fundo Municipal de Saúde							
Aplicacao Programada	Proj/Ativ	Finalidade	Categoria	Detalhada	TotalGrupo	Total Categ.	Total Func.		
F.R. - C.A.									
Manutenção das Atividades dos Conselho Municipal de Saúde	10.122.0407.2046.0000						6.000,00		
3	DESPEAS CORREN'							2.000,00	
3	OUTRAS DESPEAS CORRENTES				2.000,00				
	MATERIAL DE CONSUMO	1.211.00.001.001	3.3.90.30.00	2.000,00					
4	DESPEAS DE CAPIT							4.000,00	
4	INVESTIMENTOS				4.000,00				
	EQUIPAMENTOS E MATERIAL PERMANENTE	1.211.00.001.001	4.4.90.52.00	4.000,00					
Remuneração de Pessoal Ativo do Fundo Municipal de Saúde	10.122.1001.2047.0000						1.718.221,09		
3	DESPEAS CORREN'							1.718.221,09	
1	PESSOAL E ENCARGOS SOCIAIS				1.718.221,09				
	CONTRATAÇÃO POR TEMPO DETERMINADO	1.211.00.001.001	3.1.90.04.00	600.000,00					
	OBRIGAÇÕES PATRONAIS	1.211.00.001.001	3.1.90.04.15	100.000,00					
	VENCIMENTOS E VANTAGENS FIXAS - PESSOAL CIVIL	1.211.00.001.001	3.1.90.11.00	916.221,09					
	OBRIGAÇÕES PATRONAIS	1.211.00.001.001	3.1.90.13.00	50.000,00					
	DESPEAS DE EXERCÍCIOS ANTERIORES	1.211.00.001.001	3.1.90.92.00	2.000,00					
	OBRIGAÇÕES PATRONAIS - INTRA-ORÇAMENTÁRIO	1.211.00.001.001	3.1.91.13.00	50.000,00					
Manutenção das Atividades Gerais do Fundo Municipal de Saúde	10.122.1001.2048.0000						619.000,00		
3	DESPEAS CORREN'							619.000,00	
3	OUTRAS DESPEAS CORRENTES				619.000,00				
	DIÁRIAS - CIVIL	1.211.00.001.001	3.3.90.14.00	15.000,00					
	MATERIAL DE CONSUMO	1.211.00.001.001	3.3.90.30.00	129.000,00					
	PASSAGENS E DESPEAS COM LOCOMOÇÃO	1.211.00.001.001	3.3.90.33.00	5.000,00					
	OUTROS SERVIÇOS DE TERCEIROS - PESSOA FÍSICA	1.211.00.001.001	3.3.90.36.00	39.000,00					
	OUTROS SERVIÇOS DE TERCEIROS - PESSOA JURÍDICA	1.211.00.001.001	3.3.90.39.00	429.000,00					
	CONTRIBUIÇÕES PREVIDENCIÁRIAS - SERVIÇOS DE TERCEIROS	1.211.00.001.001	3.3.90.47.18	1.000,00					
	DESPEAS DE EXERCÍCIOS ANTERIORES	1.211.00.001.001	3.3.90.92.00	1.000,00					
Distribuição Gratuita de Materiais, Bens e Serviços conforme Lei.	10.122.1001.2049.0000						50.000,00		
3	DESPEAS CORREN'							50.000,00	
3	OUTRAS DESPEAS CORRENTES				50.000,00				
	Material, Bem ou Serviço para Distribuição Gratuita	1.211.00.001.001	3.3.90.32.00	50.000,00					
Conferência Municipal de Saúde	10.122.1001.2142.0000						25.000,00		
3	DESPEAS CORREN'							25.000,00	
3	OUTRAS DESPEAS CORRENTES				25.000,00				
	MATERIAL DE CONSUMO	1.211.00.001.001	3.3.90.30.00	10.000,00					
	OUTROS SERVIÇOS DE TERCEIROS - PESSOA FÍSICA	1.211.00.001.001	3.3.90.36.00	5.000,00					
	OUTROS SERVIÇOS DE TERCEIROS - PESSOA JURÍDICA	1.211.00.001.001	3.3.90.39.00	10.000,00					
Manutenção dos Eventos Públicos de Saúde	10.122.1001.2143.0000						25.000,00		
3	DESPEAS CORREN'							25.000,00	
3	OUTRAS DESPEAS CORRENTES				25.000,00				
	MATERIAL DE CONSUMO	1.211.00.001.001	3.3.90.30.00	10.000,00					
	OUTROS SERVIÇOS DE TERCEIROS - PESSOA FÍSICA	1.211.00.001.001	3.3.90.36.00	5.000,00					
	OUTROS SERVIÇOS DE TERCEIROS - PESSOA JURÍDICA	1.211.00.001.001	3.3.90.39.00	10.000,00					
Aquisição de Veículos para Atender o TFD -Tratamento Fora de Domicílio.	10.122.1011.1088.0000						1.000,00		
4	DESPEAS DE CAPIT							1.000,00	
4	INVESTIMENTOS				1.000,00				
	EQUIPAMENTOS E MATERIAL PERMANENTE	1.211.00.001.001	4.4.90.52.00	1.000,00					

**QUADRO AUXILIAR DE DETALHAMENTO DA DESPESA**

PODER	03	FUNDOS							
ORGÃO	01	FUNDO MUNICIPAL DE SAÚDE DO CONDADO							
UNIDADE	00	Fundo Municipal de Saúde							
Aplicacao Programada	Proj/Ativ	Finalidade	Categoria	Detalhada	TotalGrupo	Total Categ.	Total Func.		
			F.R. - C.A.						
Aquisição de Veículos para Atender o TFD -Tratamento Fora de Domicilio.	10.122.1011.1088.0000							1.000,00	
Aquisição de Equipamentos Diversos destinados aos PSF's	10.301.1002.1028.0000							51.000,00	
4 DESPESAS DE CAPIT						51.000,00			
4 INVESTIMENTOS									
EQUIPAMENTOS E MATERIAL PERMANENTE		1.211.00.001.001	4.4.90.52.00	1.000,00					
EQUIPAMENTOS E MATERIAL PERMANENTE		1.215.02.300.001	4.4.90.52.00	50.000,00					
Manutenção das Atividades dos PSF's	10.301.1002.2050.0000							1.902.147,56	
3 DESPESAS CORREN'						1.902.147,56			
3 OUTRAS DESPESAS CORRENTES									
DIÁRIAS - CIVIL		1.211.00.001.001	3.3.90.14.00	5.000,00					
MATERIAL DE CONSUMO		1.211.00.001.001	3.3.90.30.00	331.000,00					
MATERIAL DE CONSUMO		1.214.02.300.001	3.3.90.30.00	286.000,00					
MATERIAL DE CONSUMO		1.214.02.300.005	3.3.90.30.00	100.000,00					
MATERIAL DE CONSUMO		1.214.02.300.006	3.3.90.30.00	216.000,00					
MATERIAL DE CONSUMO		1.290.15.300.097	3.3.90.30.00	17.000,00					
OUTROS SERVIÇOS DE TERCEIROS - PESSOA FÍSICA		1.211.00.001.001	3.3.90.36.00	1.000,00					
OUTROS SERVIÇOS DE TERCEIROS - PESSOA FÍSICA		1.214.02.300.001	3.3.90.36.00	40.000,00					
OUTROS SERVIÇOS DE TERCEIROS - PESSOA FÍSICA		1.214.02.300.005	3.3.90.36.00	100.000,00					
OUTROS SERVIÇOS DE TERCEIROS - PESSOA FÍSICA		1.214.02.300.006	3.3.90.36.00	100.000,00					
OUTROS SERVIÇOS DE TERCEIROS - PESSOA JURÍDICA		1.001.00.001.001	3.3.90.39.00	100.000,00					
OUTROS SERVIÇOS DE TERCEIROS - PESSOA JURÍDICA		1.211.00.001.001	3.3.90.39.00	116.147,56					
OUTROS SERVIÇOS DE TERCEIROS - PESSOA JURÍDICA		1.214.02.300.001	3.3.90.39.00	250.000,00					
OUTROS SERVIÇOS DE TERCEIROS - PESSOA JURÍDICA		1.214.02.300.005	3.3.90.39.00	100.000,00					
OUTROS SERVIÇOS DE TERCEIROS - PESSOA JURÍDICA		1.214.02.300.006	3.3.90.39.00	140.000,00					
Remuneração do Pessoal Ativo do Programa Saúde da Família	10.301.1002.2051.0000							1.059.000,00	
3 DESPESAS CORREN'						1.059.000,00			
1 PESSOAL E ENCARGOS SOCIAIS									
CONTRATAÇÃO POR TEMPO DETERMINADO		1.211.00.001.001	3.1.90.04.00	1.000,00					
CONTRATAÇÃO POR TEMPO DETERMINADO		1.214.02.300.001	3.1.90.04.00	71.000,00					
CONTRATAÇÃO POR TEMPO DETERMINADO		1.214.02.300.005	3.1.90.04.00	100.000,00					
CONTRATAÇÃO POR TEMPO DETERMINADO		1.214.02.300.006	3.1.90.04.00	267.000,00					
OBRIGAÇÕES PATRONAIS		1.001.00.001.001	3.1.90.04.15	100.000,00					
OBRIGAÇÕES PATRONAIS		1.211.00.001.001	3.1.90.04.15	113.000,00					
OBRIGAÇÕES PATRONAIS		1.214.02.300.001	3.1.90.04.15	2.000,00					
OBRIGAÇÕES PATRONAIS		1.214.02.300.005	3.1.90.04.15	1.000,00					
OBRIGAÇÕES PATRONAIS		1.214.02.300.006	3.1.90.04.15	1.000,00					
VENCIMENTOS E VANTAGENS FIXAS - PESSOAL CIVIL		1.001.00.001.001	3.1.90.11.00	100.000,00					
VENCIMENTOS E VANTAGENS FIXAS - PESSOAL CIVIL		1.211.00.001.001	3.1.90.11.00	121.000,00					
VENCIMENTOS E VANTAGENS FIXAS - PESSOAL CIVIL		1.214.02.300.001	3.1.90.11.00	1.000,00					
VENCIMENTOS E VANTAGENS FIXAS - PESSOAL CIVIL		1.214.02.300.005	3.1.90.11.00	100.000,00					
VENCIMENTOS E VANTAGENS FIXAS - PESSOAL CIVIL		1.214.02.300.006	3.1.90.11.00	49.000,00					
OBRIGAÇÕES PATRONAIS - INTRA-ORÇAMENTÁRIO		1.211.00.001.001	3.1.91.13.00	32.000,00					
Capacitação dos Servidores da Atenção Básica	10.301.1002.2052.0000							153.000,00	
3 DESPESAS CORREN'						153.000,00			

**QUADRO AUXILIAR DE DETALHAMENTO DA DESPESA**

PODER	03	FUNDOS
ORGÃO	01	FUNDO MUNICIPAL DE SAÚDE DO CONDADO
UNIDADE	00	Fundo Municipal de Saúde

Aplicacao Programada Proj/Ativ Finalidade Categoria Detalhada TotalGrupo Total Categ. Total Func.  
F.R. - C.A.

Capacitação dos Servidores da Atenção Básica	10.301.1002.2052.0000						153.000,00
3 DESPESAS CORREN'							153.000,00
3 OUTRAS DESPESAS CORRENTES						153.000,00	
MATERIAL DE CONSUMO		1.211.00.001.001	3.3.90.30.00	1.000,00			
MATERIAL DE CONSUMO		1.214.02.300.001	3.3.90.30.00	50.000,00			
MATERIAL DE CONSUMO		1.214.02.300.005	3.3.90.30.00	1.000,00			
MATERIAL DE CONSUMO		1.214.02.300.006	3.3.90.30.00	1.000,00			
OUTROS SERVIÇOS DE TERCEIROS - PESSOA FÍSICA		1.211.00.001.001	3.3.90.36.00	1.000,00			
OUTROS SERVIÇOS DE TERCEIROS - PESSOA FÍSICA		1.214.02.300.001	3.3.90.36.00	1.000,00			
OUTROS SERVIÇOS DE TERCEIROS - PESSOA FÍSICA		1.214.02.300.005	3.3.90.36.00	1.000,00			
OUTROS SERVIÇOS DE TERCEIROS - PESSOA FÍSICA		1.214.02.300.006	3.3.90.36.00	1.000,00			
OUTROS SERVIÇOS DE TERCEIROS - PESSOA JURÍDICA		1.211.00.001.001	3.3.90.39.00	1.000,00			
OUTROS SERVIÇOS DE TERCEIROS - PESSOA JURÍDICA		1.214.02.300.001	3.3.90.39.00	10.000,00			
OUTROS SERVIÇOS DE TERCEIROS - PESSOA JURÍDICA		1.214.02.300.005	3.3.90.39.00	84.000,00			
OUTROS SERVIÇOS DE TERCEIROS - PESSOA JURÍDICA		1.214.02.300.006	3.3.90.39.00	1.000,00			

Manutenção das Atividades Gerais do NASF	10.301.1003.2053.0000						198.000,00
3 DESPESAS CORREN'							198.000,00
3 OUTRAS DESPESAS CORRENTES						198.000,00	
DIÁRIAS - CIVIL		1.211.00.001.001	3.3.90.14.00	2.000,00			
MATERIAL DE CONSUMO		1.211.00.001.001	3.3.90.30.00	1.000,00			
MATERIAL DE CONSUMO		1.214.02.300.001	3.3.90.30.00	1.000,00			
MATERIAL DE CONSUMO		1.214.02.300.005	3.3.90.30.00	1.000,00			
MATERIAL DE CONSUMO		1.214.02.300.007	3.3.90.30.00	50.000,00			
OUTROS SERVIÇOS DE TERCEIROS - PESSOA FÍSICA		1.211.00.001.001	3.3.90.36.00	4.000,00			
OUTROS SERVIÇOS DE TERCEIROS - PESSOA FÍSICA		1.214.02.300.001	3.3.90.36.00	1.000,00			
OUTROS SERVIÇOS DE TERCEIROS - PESSOA FÍSICA		1.214.02.300.005	3.3.90.36.00	1.000,00			
OUTROS SERVIÇOS DE TERCEIROS - PESSOA FÍSICA		1.214.02.300.007	3.3.90.36.00	7.000,00			
OUTROS SERVIÇOS DE TERCEIROS - PESSOA JURÍDICA		1.211.00.001.001	3.3.90.39.00	1.000,00			
OUTROS SERVIÇOS DE TERCEIROS - PESSOA JURÍDICA		1.214.02.300.001	3.3.90.39.00	1.000,00			
OUTROS SERVIÇOS DE TERCEIROS - PESSOA JURÍDICA		1.214.02.300.005	3.3.90.39.00	100.000,00			
OUTROS SERVIÇOS DE TERCEIROS - PESSOA JURÍDICA		1.214.02.300.007	3.3.90.39.00	28.000,00			

Remuneração do Pessoal Ativo do NASF	10.301.1003.2054.0000						254.000,00
3 DESPESAS CORREN'							254.000,00
1 PESSOAL E ENCARGOS SOCIAIS						254.000,00	
CONTRATAÇÃO POR TEMPO DETERMINADO		1.211.00.001.001	3.1.90.04.00	1.000,00			
CONTRATAÇÃO POR TEMPO DETERMINADO		1.214.02.300.001	3.1.90.04.00	50.000,00			
CONTRATAÇÃO POR TEMPO DETERMINADO		1.214.02.300.005	3.1.90.04.00	1.000,00			
CONTRATAÇÃO POR TEMPO DETERMINADO		1.214.02.300.007	3.1.90.04.00	178.000,00			
OBRIGAÇÕES PATRONAIS		1.211.00.001.001	3.1.90.04.15	21.000,00			
OBRIGAÇÕES PATRONAIS		1.214.02.300.001	3.1.90.04.15	1.000,00			
OBRIGAÇÕES PATRONAIS		1.214.02.300.005	3.1.90.04.15	1.000,00			
OBRIGAÇÕES PATRONAIS		1.214.02.300.007	3.1.90.04.15	1.000,00			

Manutenção das Atividades Gerais do PACS	10.301.1004.2055.0000						150.000,00
3 DESPESAS CORREN'							150.000,00



**QUADRO AUXILIAR DE DETALHAMENTO DA DESPESA**

PODER	03	FUNDOS
ORGÃO	01	FUNDO MUNICIPAL DE SAÚDE DO CONDADO
UNIDADE	00	Fundo Municipal de Saúde

Aplicacao Programada	Proj/Ativ	Finalidade	Categoria	Detalhada	TotalGrupo	Total Categ.	Total Func.
F.R. - C.A.							
Manutenção das Atividades Gerais do SAÚDE BUCAL	10.301.1005.2057.0000						215.000,00
3 DESPESAS CORREN'						215.000,00	
3 OUTRAS DESPESAS CORRENTES					215.000,00		
DIÁRIAS - CIVIL		1.211.00.001.001	3.3.90.14.00	1.000,00			
MATERIAL DE CONSUMO		1.211.00.001.001	3.3.90.30.00	60.000,00			
MATERIAL DE CONSUMO		1.214.02.300.001	3.3.90.30.00	1.000,00			
MATERIAL DE CONSUMO		1.214.02.300.002	3.3.90.30.00	2.000,00			
MATERIAL DE CONSUMO		1.214.02.300.005	3.3.90.30.00	1.000,00			
OUTROS SERVIÇOS DE TERCEIROS - PESSOA FÍSICA		1.211.00.001.001	3.3.90.36.00	1.000,00			
OUTROS SERVIÇOS DE TERCEIROS - PESSOA FÍSICA		1.214.02.300.001	3.3.90.36.00	1.000,00			
OUTROS SERVIÇOS DE TERCEIROS - PESSOA FÍSICA		1.214.02.300.002	3.3.90.36.00	2.000,00			
OUTROS SERVIÇOS DE TERCEIROS - PESSOA FÍSICA		1.214.02.300.005	3.3.90.36.00	1.000,00			
OUTROS SERVIÇOS DE TERCEIROS - PESSOA JURÍDICA		1.211.00.001.001	3.3.90.39.00	1.000,00			
OUTROS SERVIÇOS DE TERCEIROS - PESSOA JURÍDICA		1.214.02.300.001	3.3.90.39.00	1.000,00			
OUTROS SERVIÇOS DE TERCEIROS - PESSOA JURÍDICA		1.214.02.300.002	3.3.90.39.00	43.000,00			
OUTROS SERVIÇOS DE TERCEIROS - PESSOA JURÍDICA		1.214.02.300.005	3.3.90.39.00	100.000,00			
Remuneração do Pessoal Ativo do Saúde Bucal	10.301.1005.2058.0000						438.000,00
3 DESPESAS CORREN'						438.000,00	
1 PESSOAL E ENCARGOS SOCIAIS					438.000,00		
CONTRATAÇÃO POR TEMPO DETERMINADO		1.211.00.001.001	3.1.90.04.00	12.000,00			
CONTRATAÇÃO POR TEMPO DETERMINADO		1.214.02.300.001	3.1.90.04.00	1.000,00			
CONTRATAÇÃO POR TEMPO DETERMINADO		1.214.02.300.002	3.1.90.04.00	369.000,00			
CONTRATAÇÃO POR TEMPO DETERMINADO		1.214.02.300.005	3.1.90.04.00	1.000,00			
OBRIGAÇÕES PATRONAIS		1.211.00.001.001	3.1.90.04.15	52.000,00			
OBRIGAÇÕES PATRONAIS		1.214.02.300.001	3.1.90.04.15	1.000,00			
OBRIGAÇÕES PATRONAIS		1.214.02.300.002	3.1.90.04.15	1.000,00			
OBRIGAÇÕES PATRONAIS		1.214.02.300.005	3.1.90.04.15	1.000,00			
Fornecimento de Medicamentos (Farmácia Básica)	10.301.1006.2059.0000						326.000,00
3 DESPESAS CORREN'						326.000,00	
3 OUTRAS DESPESAS CORRENTES					326.000,00		
MATERIAL FARMACOLÓGICO		1.001.00.001.001	3.3.90.30.09	100.000,00			
MATERIAL FARMACOLÓGICO		1.211.00.001.001	3.3.90.30.09	69.000,00			
MATERIAL FARMACOLÓGICO		1.214.11.300.012	3.3.90.30.09	157.000,00			
Manutenção Geral da Farmácia Municipal	10.301.1006.2060.0000						7.000,00
3 DESPESAS CORREN'						7.000,00	
3 OUTRAS DESPESAS CORRENTES					7.000,00		
MATERIAL DE CONSUMO		1.211.00.001.001	3.3.90.30.00	1.000,00			
MATERIAL DE CONSUMO		1.214.11.300.012	3.3.90.30.00	1.000,00			
OUTROS SERVIÇOS DE TERCEIROS - PESSOA FÍSICA		1.211.00.001.001	3.3.90.36.00	1.000,00			
OUTROS SERVIÇOS DE TERCEIROS - PESSOA FÍSICA		1.214.11.300.012	3.3.90.36.00	1.000,00			
OUTROS SERVIÇOS DE TERCEIROS - PESSOA JURÍDICA		1.211.00.001.001	3.3.90.39.00	2.000,00			
OUTROS SERVIÇOS DE TERCEIROS - PESSOA JURÍDICA		1.214.11.300.012	3.3.90.39.00	1.000,00			
Implantação de Laboratório de protese dentária no CEO	10.301.1007.1033.0000						95.000,00
4 DESPESAS DE CAPIT						95.000,00	
4 INVESTIMENTOS					95.000,00		
EQUIPAMENTOS E MATERIAL PERMANENTE		1.211.00.001.001	4.4.90.52.00	25.000,00			
EQUIPAMENTOS E MATERIAL PERMANENTE		1.215.02.300.001	4.4.90.52.00	70.000,00			
Manutenção das ações do Centro de Especialidade Odontológicas - CEO	10.301.1007.2064.0000						216.000,00
3 DESPESAS CORREN'						216.000,00	

**QUADRO AUXILIAR DE DETALHAMENTO DA DESPESA**

PODER	03	FUNDOS							
ORGÃO	01	FUNDO MUNICIPAL DE SAÚDE DO CONDADO							
UNIDADE	00	Fundo Municipal de Saúde							
Aplicacao Programada	Proj/Ativ	Finalidade	Categoria	Detalhada	TotalGrupo	Total Categ.	Total Func.		
F.R. - C.A.									
Manutenção das ações do Centro de Especialidade Odontológicas - CEO	10.301.1007.2064.0000						216.000,00		
3 DESPESAS CORREN'						216.000,00			
3 OUTRAS DESPESAS CORRENTES					216.000,00				
DIÁRIAS - CIVIL		1.211.00.001.001	3.3.90.14.00	1.000,00					
MATERIAL DE CONSUMO		1.211.00.001.001	3.3.90.30.00	15.000,00					
MATERIAL DE CONSUMO		1.214.08.300.010	3.3.90.30.00	60.000,00					
OUTROS SERVIÇOS DE TERCEIROS - PESSOA FÍSICA		1.211.00.001.001	3.3.90.36.00	5.000,00					
OUTROS SERVIÇOS DE TERCEIROS - PESSOA FÍSICA		1.214.08.300.010	3.3.90.36.00	60.000,00					
OUTROS SERVIÇOS DE TERCEIROS - PESSOA JURÍDICA		1.211.00.001.001	3.3.90.39.00	5.000,00					
OUTROS SERVIÇOS DE TERCEIROS - PESSOA JURÍDICA		1.214.08.300.010	3.3.90.39.00	70.000,00					
Remuneração do Pessoal Ativo do Centro de Especialidade Odontológicas - CEO	10.301.1007.2065.0000						76.000,00		
3 DESPESAS CORREN'						76.000,00		76.000,00	
1 PESSOAL E ENCARGOS SOCIAIS					76.000,00				
CONTRATAÇÃO POR TEMPO DETERMINADO		1.211.00.001.001	3.1.90.04.00	1.000,00					
OBRIGAÇÕES PATRONAIS		1.211.00.001.001	3.1.90.04.15	8.000,00					
VENCIMENTOS E VANTAGENS FIXAS - PESSOAL CIVIL		1.211.00.001.001	3.1.90.11.00	1.000,00					
VENCIMENTOS E VANTAGENS FIXAS - PESSOAL CIVIL		1.214.08.300.010	3.1.90.11.00	60.000,00					
OBRIGAÇÕES PATRONAIS - INTRA-ORÇAMENTÁRIO		1.211.00.001.001	3.1.91.13.00	6.000,00					
Manutenção das atividades desenvolvidas pelo o Programa Saúde na Escola	10.301.1017.2062.0000						14.000,00		
3 DESPESAS CORREN'						14.000,00			
3 OUTRAS DESPESAS CORRENTES					14.000,00				
MATERIAL DE CONSUMO		1.211.00.001.001	3.3.90.30.00	1.000,00					
MATERIAL DE CONSUMO		1.214.02.300.001	3.3.90.30.00	5.000,00					
MATERIAL DE CONSUMO		1.214.02.300.005	3.3.90.30.00	1.000,00					
OUTROS SERVIÇOS DE TERCEIROS - PESSOA JURÍDICA		1.211.00.001.001	3.3.90.39.00	1.000,00					
OUTROS SERVIÇOS DE TERCEIROS - PESSOA JURÍDICA		1.214.02.300.001	3.3.90.39.00	5.000,00					
OUTROS SERVIÇOS DE TERCEIROS - PESSOA JURÍDICA		1.214.02.300.005	3.3.90.39.00	1.000,00					
Estruturação da Rede de Serviços de Atenção Básica de Saúde	10.301.1019.1031.0000						96.000,00		
4 DESPESAS DE CAPIT						96.000,00		96.000,00	
4 INVESTIMENTOS					96.000,00				
EQUIPAMENTOS E MATERIAL PERMANENTE		1.211.00.001.001	4.4.90.52.00	1.000,00					
EQUIPAMENTOS E MATERIAL PERMANENTE		1.215.02.300.001	4.4.90.52.00	95.000,00					
Implantação das Atividades para Academia da Saúde	10.301.1022.1032.0000						101.000,00		
4 DESPESAS DE CAPIT						101.000,00		101.000,00	
4 INVESTIMENTOS					101.000,00				
OBRAS E INSTALAÇÕES		1.211.00.001.001	4.4.90.51.00	1.000,00					
OBRAS E INSTALAÇÕES		1.215.02.300.001	4.4.90.51.00	100.000,00					
Adequar as Instalações Físicas do SAMU	10.302.1008.1034.0000						53.000,00		
4 DESPESAS DE CAPIT						53.000,00		53.000,00	
4 INVESTIMENTOS					53.000,00				
EQUIPAMENTOS E MATERIAL PERMANENTE		1.211.00.001.001	4.4.90.52.00	50.000,00					
EQUIPAMENTOS E MATERIAL PERMANENTE		1.215.08.300.008	4.4.90.52.00	3.000,00					
Manutenção das Atividades do SAMU	10.302.1008.2066.0000						82.000,00		
3 DESPESAS CORREN'						82.000,00		82.000,00	

**QUADRO AUXILIAR DE DETALHAMENTO DA DESPESA**

PODER	03	FUNDOS
ORGÃO	01	FUNDO MUNICIPAL DE SAÚDE DO CONDADO
UNIDADE	00	Fundo Municipal de Saúde

Aplicacao Programada	Proj/Ativ	Finalidade	Categoria	Detalhada	TotalGrupo	Total Categ.	Total Func.
		F.R. - C.A.					
Manutenção das Atividades do SAMU	10.302.1008.2066.0000						82.000,00
3	DESPESAS CORREN'					82.000,00	
3	OUTRAS DESPESAS CORRENTES				82.000,00		
	DIÁRIAS - CIVIL	1.211.00.001.001	3.3.90.14.00	1.000,00			
	MATERIAL DE CONSUMO	1.211.00.001.001	3.3.90.30.00	40.000,00			
	MATERIAL DE CONSUMO	1.214.08.300.009	3.3.90.30.00	21.000,00			
	OUTROS SERVIÇOS DE TERCEIROS - PESSOA FÍSICA	1.211.00.001.001	3.3.90.36.00	6.000,00			
	OUTROS SERVIÇOS DE TERCEIROS - PESSOA FÍSICA	1.214.08.300.009	3.3.90.36.00	2.000,00			
	OUTROS SERVIÇOS DE TERCEIROS - PESSOA JURÍDICA	1.211.00.001.001	3.3.90.39.00	10.000,00			
	OUTROS SERVIÇOS DE TERCEIROS - PESSOA JURÍDICA	1.214.08.300.009	3.3.90.39.00	2.000,00			
Remuneração do Pessoal Ativo do SAMU	10.302.1008.2067.0000						175.000,00
3	DESPESAS CORREN'					175.000,00	
1	PESSOAL E ENCARGOS SOCIAIS				175.000,00		
	CONTRATAÇÃO POR TEMPO DETERMINADO	1.211.00.001.001	3.1.90.04.00	6.000,00			
	CONTRATAÇÃO POR TEMPO DETERMINADO	1.214.08.300.009	3.1.90.04.00	9.000,00			
	OBRIGAÇÕES PATRONAIS	1.211.00.001.001	3.1.90.04.15	3.000,00			
	VENCIMENTOS E VANTAGENS FIXAS - PESSOAL CIVIL	1.211.00.001.001	3.1.90.11.00	1.000,00			
	VENCIMENTOS E VANTAGENS FIXAS - PESSOAL CIVIL	1.214.08.300.009	3.1.90.11.00	139.000,00			
	OBRIGAÇÕES PATRONAIS - INTRA-ORÇAMENTÁRIO	1.211.00.001.001	3.1.91.13.00	17.000,00			
Implementação das Ações da Rede Cegonha	10.302.1009.2068.0000						3.000,00
3	DESPESAS CORREN'					3.000,00	
3	OUTRAS DESPESAS CORRENTES				3.000,00		
	MATERIAL DE CONSUMO	1.211.00.001.001	3.3.90.30.00	1.000,00			
	OUTROS SERVIÇOS DE TERCEIROS - PESSOA FÍSICA	1.211.00.001.001	3.3.90.36.00	1.000,00			
	OUTROS SERVIÇOS DE TERCEIROS - PESSOA JURÍDICA	1.211.00.001.001	3.3.90.39.00	1.000,00			
Aquisição de equipamentos necessários para o Hospital João Pereira de Andrade	10.302.1010.1035.0000						51.000,00
4	DESPESAS DE CAPIT					51.000,00	
4	INVESTIMENTOS				51.000,00		
	EQUIPAMENTOS E MATERIAL PERMANENTE	1.211.00.001.001	4.4.90.52.00	50.000,00			
	EQUIPAMENTOS E MATERIAL PERMANENTE	1.215.08.300.008	4.4.90.52.00	1.000,00			
Reforma de Unidade de Atenção Especializada em Saúde - HOSPITAL E MATERNIDADE JOÃO PEREIRA DE ANDRADE	10.302.1010.1036.0000						158.000,00
4	DESPESAS DE CAPIT					158.000,00	
4	INVESTIMENTOS				158.000,00		
	OBRAS E INSTALAÇÕES	1.211.00.001.001	4.4.90.51.00	1.000,00			
	OBRAS E INSTALAÇÕES	1.215.08.300.008	4.4.90.51.00	157.000,00			
Aquisição de Ambulâncias para o Hospital João Pereira de Andrade	10.302.1010.1037.0000						70.000,00
4	DESPESAS DE CAPIT					70.000,00	
4	INVESTIMENTOS				70.000,00		
	EQUIPAMENTOS E MATERIAL PERMANENTE	1.211.00.001.001	4.4.90.52.00	40.000,00			
	EQUIPAMENTOS E MATERIAL PERMANENTE	1.215.08.300.008	4.4.90.52.00	30.000,00			
Aquisição de Equipamentos necessários para o Centro Médico	10.302.1010.1090.0000						50.000,00
4	DESPESAS DE CAPIT					50.000,00	
4	INVESTIMENTOS				50.000,00		
	EQUIPAMENTOS E MATERIAL PERMANENTE	1.215.08.300.008	4.4.90.52.00	50.000,00			



**QUADRO AUXILIAR DE DETALHAMENTO DA DESPESA**

PODER	03	FUNDOS
ORGÃO	01	FUNDO MUNICIPAL DE SAÚDE DO CONDADO
UNIDADE	00	Fundo Municipal de Saúde

Aplicacao Programada Proj/Ativ Finalidade Categoria Detalhada TotalGrupo Total Categ. Total Func.  
F.R. - C.A.

Manutenção das Atividades do Hospital	10.302.1010.2069.0000						747.000,00
3 DESPESAS CORREN'							747.000,00
3 OUTRAS DESPESAS CORRENTES						747.000,00	
DIÁRIAS - CIVIL	1.211.00.001.001	3.3.90.14.00		1.000,00			
MATERIAL DE CONSUMO	1.211.00.001.001	3.3.90.30.00	644.000,00				
MATERIAL DE CONSUMO	1.214.08.300.008	3.3.90.30.00	20.000,00				
OUTROS SERVIÇOS DE TERCEIROS - PESSOA FÍSICA	1.211.00.001.001	3.3.90.36.00	30.000,00				
OUTROS SERVIÇOS DE TERCEIROS - PESSOA FÍSICA	1.214.08.300.008	3.3.90.36.00	1.000,00				
OUTROS SERVIÇOS DE TERCEIROS - PESSOA JURÍDICA	0.214.08.300.008	3.3.90.39.00	1.000,00				
OUTROS SERVIÇOS DE TERCEIROS - PESSOA JURÍDICA	1.211.00.001.001	3.3.90.39.00	50.000,00				
Remuneração do Pessoal Ativo do Hospital	10.302.1010.2070.0000						1.629.000,00
3 DESPESAS CORREN'							1.629.000,00
1 PESSOAL E ENCARGOS SOCIAIS						1.629.000,00	
CONTRATAÇÃO POR TEMPO DETERMINADO	0.214.08.300.008	3.1.90.04.00	1.000,00				
CONTRATAÇÃO POR TEMPO DETERMINADO	1.211.00.001.001	3.1.90.04.00	589.000,00				
OBRIGAÇÕES PATRONAIS	1.211.00.001.001	3.1.90.04.15	130.000,00				
VENCIMENTOS E VANTAGENS FIXAS - PESSOAL CIVIL	1.211.00.001.001	3.1.90.11.00	1.000,00				
VENCIMENTOS E VANTAGENS FIXAS - PESSOAL CIVIL	1.214.08.300.008	3.1.90.11.00	812.000,00				
OBRIGAÇÕES PATRONAIS - INTRA-ORÇAMENTÁRIO	1.211.00.001.001	3.1.91.13.00	96.000,00				
Aquisição de Equipamentos para Implantação do CAPS	10.302.1014.1038.0000						26.000,00
4 DESPESAS DE CAPIT							26.000,00
4 INVESTIMENTOS						26.000,00	
EQUIPAMENTOS E MATERIAL PERMANENTE	1.211.00.001.001	4.4.90.52.00	25.000,00				
EQUIPAMENTOS E MATERIAL PERMANENTE	1.215.08.300.008	4.4.90.52.00	1.000,00				
Manutenção do Centro de atenção Psicossocial - CAPS	10.302.1014.2071.0000						25.000,00
3 DESPESAS CORREN'							25.000,00
1 PESSOAL E ENCARGOS SOCIAIS						13.000,00	
CONTRATAÇÃO POR TEMPO DETERMINADO	1.211.00.001.001	3.1.90.04.00	12.000,00				
CONTRATAÇÃO POR TEMPO DETERMINADO	1.214.08.300.008	3.1.90.04.00	1.000,00				
3 OUTRAS DESPESAS CORRENTES						12.000,00	
MATERIAL DE CONSUMO	1.211.00.001.001	3.3.90.30.00	5.000,00				
MATERIAL DE CONSUMO	1.214.08.300.008	3.3.90.30.00	1.000,00				
OUTROS SERVIÇOS DE TERCEIROS - PESSOA FÍSICA	1.211.00.001.001	3.3.90.36.00	2.000,00				
OUTROS SERVIÇOS DE TERCEIROS - PESSOA FÍSICA	1.214.08.300.008	3.3.90.36.00	1.000,00				
OUTROS SERVIÇOS DE TERCEIROS - PESSOA JURÍDICA	1.211.00.001.001	3.3.90.39.00	2.000,00				
OUTROS SERVIÇOS DE TERCEIROS - PESSOA JURÍDICA	1.214.08.300.008	3.3.90.39.00	1.000,00				
Manutenção das Ações do Programa Mãe Coruja	10.302.1016.2072.0000						15.000,00
3 DESPESAS CORREN'							15.000,00
3 OUTRAS DESPESAS CORRENTES						15.000,00	
MATERIAL DE CONSUMO	1.211.00.001.001	3.3.90.30.00	1.000,00				
MATERIAL DE CONSUMO	1.214.08.300.008	3.3.90.30.00	1.000,00				
OUTROS SERVIÇOS DE TERCEIROS - PESSOA FÍSICA	1.211.00.001.001	3.3.90.36.00	9.000,00				
OUTROS SERVIÇOS DE TERCEIROS - PESSOA FÍSICA	1.214.08.300.008	3.3.90.36.00	1.000,00				
OUTROS SERVIÇOS DE TERCEIROS - PESSOA JURÍDICA	1.211.00.001.001	3.3.90.39.00	2.000,00				
OUTROS SERVIÇOS DE TERCEIROS - PESSOA JURÍDICA	1.214.08.300.008	3.3.90.39.00	1.000,00				
Apoio as Atividades do Projeto Mais Médicos	10.302.1021.2063.0000						55.000,00
3 DESPESAS CORREN'							55.000,00

**QUADRO AUXILIAR DE DETALHAMENTO DA DESPESA**

PODER	03	FUNDOS
ORGÃO	01	FUNDO MUNICIPAL DE SAÚDE DO CONDADO
UNIDADE	00	Fundo Municipal de Saúde

Aplicacao Programada	Proj/Ativ	Finalidade	Categoria	Detalhada	TotalGrupo	Total Categ.	Total Func.
F.R. - C.A.							
Apoio as Atividades do Projeto Mais Médicos	10.302.1021.2063.0000						55.000,00
3	DESPESAS CORREN'					55.000,00	
3	OUTRAS DESPESAS CORRENTES				55.000,00		
	MATERIAL DE CONSUMO	1.211.00.001.001	3.3.90.30.00	1.000,00			
	OUTROS SERVIÇOS DE TERCEIROS - PESSOA FÍSICA	1.211.00.001.001	3.3.90.36.00	30.000,00			
	OUTROS SERVIÇOS DE TERCEIROS - PESSOA JURÍDICA	1.211.00.001.001	3.3.90.39.00	6.000,00			
	OUTROS AUXÍLIOS FINANCEIROS A PESSOA FÍSICA	1.211.00.001.001	3.3.90.48.00	18.000,00			
Manutenção das ações do Tratamento Fora do Domicílio - TFD	10.303.1011.2073.0000						100.000,00
3	DESPESAS CORREN'					100.000,00	
3	OUTRAS DESPESAS CORRENTES				100.000,00		
	OUTROS AUXÍLIOS FINANCEIROS A PESSOA FÍSICA	1.211.00.001.001	3.3.90.48.00	100.000,00			
Manutenção das Atividades vinculado aos serviços de Vigilância Sanitária	10.304.1012.2074.0000						53.000,00
3	DESPESAS CORREN'					53.000,00	
3	OUTRAS DESPESAS CORRENTES				53.000,00		
	MATERIAL DE CONSUMO	1.211.00.001.001	3.3.90.30.00	1.000,00			
	MATERIAL DE CONSUMO	1.214.13.300.013	3.3.90.30.00	20.000,00			
	OUTROS SERVIÇOS DE TERCEIROS - PESSOA FÍSICA	1.211.00.001.001	3.3.90.36.00	1.000,00			
	OUTROS SERVIÇOS DE TERCEIROS - PESSOA FÍSICA	1.214.13.300.013	3.3.90.36.00	15.000,00			
	OUTROS SERVIÇOS DE TERCEIROS - PESSOA JURÍDICA	1.211.00.001.001	3.3.90.39.00	1.000,00			
	OUTROS SERVIÇOS DE TERCEIROS - PESSOA JURÍDICA	1.214.13.300.013	3.3.90.39.00	15.000,00			
Remuneração do Pessoal Ativo da Vigilância Sanitária	10.304.1012.2075.0000						25.000,00
3	DESPESAS CORREN'					25.000,00	
1	PESSOAL E ENCARGOS SOCIAIS				25.000,00		
	CONTRATAÇÃO POR TEMPO DETERMINADO	1.211.00.001.001	3.1.90.04.00	10.000,00			
	CONTRATAÇÃO POR TEMPO DETERMINADO	1.214.13.300.013	3.1.90.04.00	10.000,00			
	OBRIGAÇÕES PATRONAIS	1.211.00.001.001	3.1.90.04.15	5.000,00			
Aquisição de Equipamentos para Vigilância Epidemiológica	10.305.1013.1039.0000						101.000,00
4	DESPESAS DE CAPIT					101.000,00	
4	INVESTIMENTOS				101.000,00		
	EQUIPAMENTOS E MATERIAL PERMANENTE	1.211.00.001.001	4.4.90.52.00	96.000,00			
	EQUIPAMENTOS E MATERIAL PERMANENTE	1.214.13.300.014	4.4.90.52.00	5.000,00			
Manutenção das Atividades de Vigilância Epidemiológica	10.305.1013.2076.0000						62.000,00
3	DESPESAS CORREN'					62.000,00	
3	OUTRAS DESPESAS CORRENTES				62.000,00		
	MATERIAL DE CONSUMO	1.211.00.001.001	3.3.90.30.00	30.000,00			
	MATERIAL DE CONSUMO	1.214.13.300.014	3.3.90.30.00	5.000,00			
	OUTROS SERVIÇOS DE TERCEIROS - PESSOA FÍSICA	1.211.00.001.001	3.3.90.36.00	9.000,00			
	OUTROS SERVIÇOS DE TERCEIROS - PESSOA FÍSICA	1.214.13.300.014	3.3.90.36.00	5.000,00			
	OUTROS SERVIÇOS DE TERCEIROS - PESSOA JURÍDICA	1.211.00.001.001	3.3.90.39.00	8.000,00			
	OUTROS SERVIÇOS DE TERCEIROS - PESSOA JURÍDICA	1.214.13.300.014	3.3.90.39.00	5.000,00			
Remuneração do Pessoal Ativo da Vigilância Epidemiologia	10.305.1013.2077.0000						247.000,00
3	DESPESAS CORREN'					247.000,00	
1	PESSOAL E ENCARGOS SOCIAIS				247.000,00		
	VENCIMENTOS E VANTAGENS FIXAS - PESSOAL CIVIL	1.211.00.001.001	3.1.90.11.00	24.000,00			
	VENCIMENTOS E VANTAGENS FIXAS - PESSOAL CIVIL	1.214.13.300.014	3.1.90.11.00	210.000,00			
	OBRIGAÇÕES PATRONAIS - INTRA-ORÇAMENTÁRIO	1.211.00.001.001	3.1.91.13.00	13.000,00			
Manutenção das Ações de Imunização Humana e Animal -	10.305.1015.2061.0000						20.000,00



**QUADRO AUXILIAR DE DETALHAMENTO DA DESPESA**

PODER	03	FUNDOS
ORGÃO	02	FUNDO MUNICIPAL DE ASSISTENCIA SOCIAL DO CONDADO
UNIDADE	00	FUNDO MUNICIPAL DE ASSISTÊNCIA SOCIAL

Aplicacao Programada	Proj/Ativ	Finalidade	Categoria	Detalhada	TotalGrupo	Total Categ.	Total Func.
		F.R. - C.A.					
Apoio das atividades do Conselho Municipal de Assistência Social	08.122.0407.2078.0000						6.000,00
3	DESPESAS CORREN'					6.000,00	
3	OUTRAS DESPESAS CORRENTES				6.000,00		
	MATERIAL DE CONSUMO	1.001.00.001.001	3.3.90.30.00	2.000,00			
	OUTROS SERVIÇOS DE TERCEIROS - PESSOA FÍSICA	1.001.00.001.001	3.3.90.36.00	2.000,00			
	OUTROS SERVIÇOS DE TERCEIROS - PESSOA JURÍDICA	1.001.00.001.001	3.3.90.39.00	2.000,00			
Remuneração de Pessoal Ativo do Fundo Municipal de Assistência Social	08.122.0802.2079.0000						792.000,00
3	DESPESAS CORREN'					792.000,00	
1	PESSOAL E ENCARGOS SOCIAIS				791.000,00		
	CONTRATAÇÃO POR TEMPO DETERMINADO	1.001.00.001.001	3.1.90.04.00	11.000,00			
	OBRIGAÇÕES PATRONAIS	1.001.00.001.001	3.1.90.04.15	9.000,00			
	VENCIMENTOS E VANTAGENS FIXAS - PESSOAL CIVIL	1.001.00.001.001	3.1.90.11.00	640.000,00			
	OBRIGAÇÕES PATRONAIS	1.001.00.001.001	3.1.90.13.00	90.000,00			
	INDENIZAÇÕES E RESTITUIÇÕES TRABALHISTAS	1.001.00.001.001	3.1.90.94.00	1.000,00			
	OBRIGAÇÕES PATRONAIS - INTRA-ORÇAMENTÁRIO	1.001.00.001.001	3.1.91.13.00	40.000,00			
3	OUTRAS DESPESAS CORRENTES				1.000,00		
	CONTRIBUIÇÕES PREVIDENCIÁRIAS - SERVIÇOS DE TERCEIROS	1.001.00.001.001	3.3.90.47.18	1.000,00			
Manutenção das Atividades Gerais do Fundo Municipal de Assistência Social	08.122.0802.2080.0000						707.000,00
3	DESPESAS CORREN'					707.000,00	
3	OUTRAS DESPESAS CORRENTES				707.000,00		
	DIÁRIAS - CIVIL	1.001.00.001.001	3.3.90.14.00	5.000,00			
	MATERIAL DE CONSUMO	1.001.00.001.001	3.3.90.30.00	164.000,00			
	PASSAGENS E DESPESAS COM LOCOMOÇÃO	1.001.00.001.001	3.3.90.33.00	2.000,00			
	OUTROS SERVIÇOS DE TERCEIROS - PESSOA FÍSICA	1.001.00.001.001	3.3.90.36.00	130.000,00			
	OUTROS SERVIÇOS DE TERCEIROS - PESSOA JURÍDICA	1.001.00.001.001	3.3.90.39.00	403.000,00			
	DESPESAS DE EXERCÍCIOS ANTERIORES	1.001.00.001.001	3.3.90.92.00	2.000,00			
	INDENIZAÇÕES E RESTITUIÇÕES	1.001.00.001.001	3.3.90.93.00	1.000,00			
Repasse de Subvenções ao Abrigo Vicentino João XXIII	08.122.0802.2081.0000						24.000,00
3	DESPESAS CORREN'					24.000,00	
3	OUTRAS DESPESAS CORRENTES				24.000,00		
	SUBVENÇÕES SOCIAIS	1.001.00.001.001	3.3.50.43.00	24.000,00			
Distribuição Gratuita de Materiais, Bens e Serviços conforme Lei.	08.122.0802.2082.0000						457.000,00
3	DESPESAS CORREN'					457.000,00	
3	OUTRAS DESPESAS CORRENTES				457.000,00		
	Material, Bem ou Serviço para Distribuição Gratuita	1.001.00.001.001	3.3.90.32.00	442.000,00			
	Material, Bem ou Serviço para Distribuição Gratuita	1.390.35.500.011	3.3.90.32.00	15.000,00			
Concessão de Subvenção Social à Organização Especial em Defesa da Vida	08.122.0802.2083.0000						24.000,00
3	DESPESAS CORREN'					24.000,00	
3	OUTRAS DESPESAS CORRENTES				24.000,00		
	SUBVENÇÕES SOCIAIS	1.001.00.001.001	3.3.50.43.00	24.000,00			
Manutenção das Atividades BPC na Escola	08.242.0808.2084.0000						6.000,00
3	DESPESAS CORREN'					6.000,00	
3	OUTRAS DESPESAS CORRENTES				6.000,00		
	OUTROS SERVIÇOS DE TERCEIROS - PESSOA FÍSICA	1.001.00.001.001	3.3.90.36.00	1.000,00			
	OUTROS SERVIÇOS DE TERCEIROS - PESSOA FÍSICA	1.390.22.500.005	3.3.90.36.00	5.000,00			

**QUADRO AUXILIAR DE DETALHAMENTO DA DESPESA**

PODER	03	FUNDOS						
ORGÃO	02	FUNDO MUNICIPAL DE ASSISTENCIA SOCIAL DO CONDADO						
UNIDADE	00	FUNDO MUNICIPAL DE ASSISTÊNCIA SOCIAL						
Aplicacao Programada	Proj/Ativ	Finalidade	Categoria	Detalhada	TotalGrupo	Total Categ.	Total Func.	
		F.R. - C.A.						
Manutenção das Atividades BPC na Escola	08.242.0808.2084.0000						6.000,00	
Aquisição de Equipamentos diversos do Programa CRAS	08.244.0804.1041.0000						38.000,00	
4 DESPESAS DE CAPIT						38.000,00		
4 INVESTIMENTOS								
EQUIPAMENTOS E MATERIAL PERMANENTE		1.001.00.001.001	4.4.90.52.00	1.000,00				
EQUIPAMENTOS E MATERIAL PERMANENTE		1.311.16.500.003	4.4.90.52.00	1.000,00				
EQUIPAMENTOS E MATERIAL PERMANENTE		1.312.21.500.008	4.4.90.52.00	36.000,00				
Aquisição de Equipamentos Diversos para o SCFV	08.244.0804.1042.0000						11.000,00	
4 DESPESAS DE CAPIT								
4 INVESTIMENTOS						11.000,00		
EQUIPAMENTOS E MATERIAL PERMANENTE		1.001.00.001.001	4.4.90.52.00	1.000,00				
EQUIPAMENTOS E MATERIAL PERMANENTE		1.311.18.500.001	4.4.90.52.00	10.000,00				
Aquisição de Mobiliários para o CRAS	08.244.0804.1043.0000						42.000,00	
4 DESPESAS DE CAPIT								
4 INVESTIMENTOS						42.000,00		
EQUIPAMENTOS E MATERIAL PERMANENTE		1.001.00.001.001	4.4.90.52.00	1.000,00				
EQUIPAMENTOS E MATERIAL PERMANENTE		1.311.16.500.003	4.4.90.52.00	1.000,00				
EQUIPAMENTOS E MATERIAL PERMANENTE		1.312.21.500.008	4.4.90.52.00	40.000,00				
Aquisição de Veículos para o CRAS	08.244.0804.1044.0000						64.000,00	
4 DESPESAS DE CAPIT								
4 INVESTIMENTOS						64.000,00		
EQUIPAMENTOS E MATERIAL PERMANENTE		1.001.00.001.001	4.4.90.52.00	1.000,00				
EQUIPAMENTOS E MATERIAL PERMANENTE		1.311.16.500.003	4.4.90.52.00	1.000,00				
EQUIPAMENTOS E MATERIAL PERMANENTE		1.312.21.500.008	4.4.90.52.00	62.000,00				
Reforma/Ampliação do CRAS	08.244.0804.1045.0000						43.000,00	
4 DESPESAS DE CAPIT								
4 INVESTIMENTOS						43.000,00		
OBRAS E INSTALAÇÕES		1.311.16.500.003	4.4.90.51.00	1.000,00				
OBRAS E INSTALAÇÕES		1.312.21.500.008	4.4.90.51.00	41.000,00				
EQUIPAMENTOS E MATERIAL PERMANENTE		1.001.00.001.001	4.4.90.52.00	1.000,00				
Aquisição de Equipamentos para o PAIF	08.244.0804.1046.0000						16.000,00	
4 DESPESAS DE CAPIT								
4 INVESTIMENTOS						16.000,00		
EQUIPAMENTOS E MATERIAL PERMANENTE		1.001.00.001.001	4.4.90.52.00	1.000,00				
EQUIPAMENTOS E MATERIAL PERMANENTE		1.390.36.500.002	4.4.90.52.00	15.000,00				
Manutenção das Atividades do Centro de Referência de Assistência Social - CRAS	08.244.0804.2085.0000						196.000,00	
3 DESPESAS CORREN							196.000,00	
1 PESSOAL E ENCARGOS SOCIAIS						98.000,00		
CONTRATAÇÃO POR TEMPO DETERMINADO		1.001.00.001.001	3.1.90.04.00	1.000,00				
CONTRATAÇÃO POR TEMPO DETERMINADO		1.311.16.500.003	3.1.90.04.00	80.000,00				
OBRIGAÇÕES PATRONAIS		1.001.00.001.001	3.1.90.04.15	17.000,00				

**QUADRO AUXILIAR DE DETALHAMENTO DA DESPESA**

PODER	03	FUNDOS
ORGÃO	02	FUNDO MUNICIPAL DE ASSISTENCIA SOCIAL DO CONDADO
UNIDADE	00	FUNDO MUNICIPAL DE ASSISTÊNCIA SOCIAL

Aplicacao Programada	Proj/Ativ	Finalidade	Categoria	Detalhada	TotalGrupo	Total Categ.	Total Func.
		F.R. - C.A.					

Manutenção das Atividades do Centro de Referência de Assistência Social - CRAS	08.244.0804.2085.0000						196.000,00
3 DESPESAS CORREN						196.000,00	
3 OUTRAS DESPESAS CORRENTES					98.000,00		

DIÁRIAS - CIVIL	1.001.00.001.001	3.3.90.14.00	5.000,00		
MATERIAL DE CONSUMO	1.001.00.001.001	3.3.90.30.00	60.000,00		
MATERIAL DE CONSUMO	1.311.16.500.003	3.3.90.30.00	14.000,00		
OUTROS SERVIÇOS DE TERCEIROS - PESSOA FÍSICA	1.001.00.001.001	3.3.90.36.00	1.000,00		
OUTROS SERVIÇOS DE TERCEIROS - PESSOA FÍSICA	1.311.16.500.003	3.3.90.36.00	7.000,00		
OUTROS SERVIÇOS DE TERCEIROS - PESSOA JURÍDICA	1.001.00.001.001	3.3.90.39.00	1.000,00		
OUTROS SERVIÇOS DE TERCEIROS - PESSOA JURÍDICA	1.311.16.500.003	3.3.90.39.00	10.000,00		

Manutenção das Atividades do PAIF	08.244.0804.2086.0000						22.000,00
3 DESPESAS CORREN						22.000,00	
1 PESSOAL E ENCARGOS SOCIAIS					2.000,00		

CONTRATAÇÃO POR TEMPO DETERMINADO	1.001.00.001.001	3.1.90.04.00	1.000,00		
OBRIGAÇÕES PATRONAIS	1.001.00.001.001	3.1.90.04.15	1.000,00		

3 OUTRAS DESPESAS CORRENTES			20.000,00		
MATERIAL DE CONSUMO	1.001.00.001.001	3.3.90.30.00	2.000,00		
MATERIAL DE CONSUMO	1.390.36.500.002	3.3.90.30.00	1.000,00		
OUTROS SERVIÇOS DE TERCEIROS - PESSOA FÍSICA	1.001.00.001.001	3.3.90.36.00	1.000,00		
OUTROS SERVIÇOS DE TERCEIROS - PESSOA FÍSICA	1.390.36.500.002	3.3.90.36.00	2.000,00		
OUTROS SERVIÇOS DE TERCEIROS - PESSOA JURÍDICA	1.001.00.001.001	3.3.90.39.00	1.000,00		
OUTROS SERVIÇOS DE TERCEIROS - PESSOA JURÍDICA	1.390.36.500.002	3.3.90.39.00	13.000,00		

Manutenção das Atividades dos Serviços de Convivência e Fortalecimento de Vínculos - SCFV	08.244.0804.2087.0000						280.000,00
3 DESPESAS CORREN						280.000,00	
1 PESSOAL E ENCARGOS SOCIAIS					105.000,00		

CONTRATAÇÃO POR TEMPO DETERMINADO	1.001.00.001.001	3.1.90.04.00	1.000,00		
CONTRATAÇÃO POR TEMPO DETERMINADO	1.311.18.500.001	3.1.90.04.00	85.000,00		
OBRIGAÇÕES PATRONAIS	1.311.18.500.001	3.1.90.04.15	19.000,00		

3 OUTRAS DESPESAS CORRENTES			175.000,00		
DIÁRIAS - CIVIL	1.001.00.001.001	3.3.90.14.00	5.000,00		
MATERIAL DE CONSUMO	1.001.00.001.001	3.3.90.30.00	1.000,00		
MATERIAL DE CONSUMO	1.311.18.500.001	3.3.90.30.00	70.000,00		
Material, Bem ou Serviço para Distribuição Gratuita	1.001.00.001.001	3.3.90.32.00	1.000,00		
OUTROS SERVIÇOS DE TERCEIROS - PESSOA FÍSICA	1.001.00.001.001	3.3.90.36.00	1.000,00		
OUTROS SERVIÇOS DE TERCEIROS - PESSOA FÍSICA	1.311.18.500.001	3.3.90.36.00	11.000,00		
OUTROS SERVIÇOS DE TERCEIROS - PESSOA JURÍDICA	1.001.00.001.001	3.3.90.39.00	6.000,00		
OUTROS SERVIÇOS DE TERCEIROS - PESSOA JURÍDICA	1.311.18.500.001	3.3.90.39.00	80.000,00		

Aquisição de Equipamentos para o CREAS	08.244.0805.1047.0000						39.000,00
4 DESPESAS DE CAPIT						39.000,00	
4 INVESTIMENTOS					39.000,00		

EQUIPAMENTOS E MATERIAL PERMANENTE	1.001.00.001.001	4.4.90.52.00	1.000,00		
EQUIPAMENTOS E MATERIAL PERMANENTE	1.311.17.500.004	4.4.90.52.00	1.000,00		
EQUIPAMENTOS E MATERIAL PERMANENTE	1.312.21.500.008	4.4.90.52.00	37.000,00		

Aquisição de Mobiliário para o CREAS	08.244.0805.1048.0000						44.000,00
4 DESPESAS DE CAPIT						44.000,00	
4 INVESTIMENTOS					44.000,00		

EQUIPAMENTOS E MATERIAL PERMANENTE	1.001.00.001.001	4.4.90.52.00	1.000,00		
EQUIPAMENTOS E MATERIAL PERMANENTE	1.311.17.500.004	4.4.90.52.00	1.000,00		
EQUIPAMENTOS E MATERIAL PERMANENTE	1.312.21.500.008	4.4.90.52.00	42.000,00		

Aquisição de Veículos para o CREAS	08.244.0805.1049.0000						
------------------------------------	-----------------------	--	--	--	--	--	--

**QUADRO AUXILIAR DE DETALHAMENTO DA DESPESA**

PODER	03	FUNDOS							
ORGÃO	02	FUNDO MUNICIPAL DE ASSISTENCIA SOCIAL DO CONDADO							
UNIDADE	00	FUNDO MUNICIPAL DE ASSISTÊNCIA SOCIAL							
Aplicacao Programada	Proj/Ativ	Finalidade	Categoria	Detalhada	TotalGrupo	Total Categ.	Total Func.		
		F.R. - C.A.							
4	DESpesas de Capit						54.000,00		
4	INVESTIMENTOS				54.000,00				
	EQUIPAMENTOS E MATERIAL PERMANENTE	1.001.00.001.001	4.4.90.52.00	1.000,00					
	EQUIPAMENTOS E MATERIAL PERMANENTE	1.311.17.500.004	4.4.90.52.00	1.000,00					
	EQUIPAMENTOS E MATERIAL PERMANENTE	1.312.21.500.008	4.4.90.52.00	52.000,00					
Construção de um Centro de Referência Especializado de Assistência Social	08.244.0805.1050.0000						40.000,00		
4	DESpesas de Capit						40.000,00		
4	INVESTIMENTOS				40.000,00				
	OBRAS E INSTALAÇÕES	1.312.21.500.008	4.4.90.51.00	40.000,00					
Manutenção das Atividades do Centro de Referência Especial de Assistência Social - CREAS/ PAEFI	08.244.0805.2088.0000						131.000,00		
3	DESpesas CORREN'						131.000,00		
1	PESSOAL E ENCARGOS SOCIAIS				53.000,00				
	CONTRATAÇÃO POR TEMPO DETERMINADO	1.001.00.001.001	3.1.90.04.00	1.000,00					
	CONTRATAÇÃO POR TEMPO DETERMINADO	1.311.17.500.004	3.1.90.04.00	42.000,00					
	OBRIGAÇÕES PATRONAIS	1.001.00.001.001	3.1.90.04.15	10.000,00					
3	OUTRAS DESPESAS CORRENTES				78.000,00				
	DIÁRIAS - CIVIL	1.001.00.001.001	3.3.90.14.00	5.000,00					
	MATERIAL DE CONSUMO	1.001.00.001.001	3.3.90.30.00	1.000,00					
	MATERIAL DE CONSUMO	1.311.17.500.004	3.3.90.30.00	20.000,00					
	OUTROS SERVIÇOS DE TERCEIROS - PESSOA FÍSICA	1.001.00.001.001	3.3.90.36.00	1.000,00					
	OUTROS SERVIÇOS DE TERCEIROS - PESSOA FÍSICA	1.311.17.500.004	3.3.90.36.00	20.000,00					
	OUTROS SERVIÇOS DE TERCEIROS - PESSOA JURÍDICA	1.001.00.001.001	3.3.90.39.00	1.000,00					
	OUTROS SERVIÇOS DE TERCEIROS - PESSOA JURÍDICA	1.311.17.500.004	3.3.90.39.00	30.000,00					
Aquisição de Equipamentos Diversos para o IGDBF	08.244.0806.1051.0000						21.000,00		
4	DESpesas de Capit						21.000,00		
4	INVESTIMENTOS				21.000,00				
	EQUIPAMENTOS E MATERIAL PERMANENTE	1.001.00.001.001	4.4.90.52.00	1.000,00					
	EQUIPAMENTOS E MATERIAL PERMANENTE	1.311.19.500.006	4.4.90.52.00	20.000,00					
Aquisição de Equipamentos Diversos para o Programa IGD-SUAS	08.244.0806.1370.0000						2.000,00		
4	DESpesas de Capit						2.000,00		
4	INVESTIMENTOS				2.000,00				
	EQUIPAMENTOS E MATERIAL PERMANENTE	1.001.00.001.001	4.4.90.52.00	1.000,00					
	EQUIPAMENTOS E MATERIAL PERMANENTE	1.311.20.500.007	4.4.90.52.00	1.000,00					
Manutenção das Atividades do Programa do Bolsa Família - IGDBF	08.244.0806.2089.0000						145.000,00		
3	DESpesas CORREN'						145.000,00		
1	PESSOAL E ENCARGOS SOCIAIS				51.000,00				
	CONTRATAÇÃO POR TEMPO DETERMINADO	1.001.00.001.001	3.1.90.04.00	1.000,00					
	CONTRATAÇÃO POR TEMPO DETERMINADO	1.311.19.500.006	3.1.90.04.00	42.000,00					
	OBRIGAÇÕES PATRONAIS	1.001.00.001.001	3.1.90.04.15	8.000,00					

**QUADRO AUXILIAR DE DETALHAMENTO DA DESPESA**

PODER	03	FUNDOS
ORGÃO	02	FUNDO MUNICIPAL DE ASSISTENCIA SOCIAL DO CONDADO
UNIDADE	00	FUNDO MUNICIPAL DE ASSISTÊNCIA SOCIAL

Aplicacao Programada	Proj/Ativ	Finalidade	Categoria	Detalhada	TotalGrupo	Total Categ.	Total Func.
		F.R. - C.A.					

Manutenção das Atividades do Programa do Bolsa Familia - IGDBF					08.244.0806.2089.0000		145.000,00
3	DESPESAS CORREN'					145.000,00	
3	OUTRAS DESPESAS CORRENTES				94.000,00		
	DIÁRIAS - CIVIL	1.001.00.001.001	3.3.90.14.00	1.000,00			
	DIÁRIAS - CIVIL	1.311.19.500.006	3.3.90.14.00	6.000,00			
	MATERIAL DE CONSUMO	1.001.00.001.001	3.3.90.30.00	1.000,00			
	MATERIAL DE CONSUMO	1.311.19.500.006	3.3.90.30.00	30.000,00			
	OUTROS SERVIÇOS DE TERCEIROS - PESSOA FÍSICA	1.001.00.001.001	3.3.90.36.00	1.000,00			
	OUTROS SERVIÇOS DE TERCEIROS - PESSOA FÍSICA	1.311.19.500.006	3.3.90.36.00	10.000,00			
	OUTROS SERVIÇOS DE TERCEIROS - PESSOA JURÍDICA	1.001.00.001.001	3.3.90.39.00	10.000,00			
	OUTROS SERVIÇOS DE TERCEIROS - PESSOA JURÍDICA	1.311.19.500.006	3.3.90.39.00	35.000,00			

Manutenção das Atividades do Programa IGD-SUAS					08.244.0806.2090.0000		28.000,00
3	DESPESAS CORREN'					28.000,00	
3	OUTRAS DESPESAS CORRENTES				28.000,00		
	DIÁRIAS - CIVIL	1.001.00.001.001	3.3.90.14.00	5.000,00			
	MATERIAL DE CONSUMO	1.001.00.001.001	3.3.90.30.00	1.000,00			
	MATERIAL DE CONSUMO	1.311.20.500.007	3.3.90.30.00	5.000,00			
	OUTROS SERVIÇOS DE TERCEIROS - PESSOA FÍSICA	1.001.00.001.001	3.3.90.36.00	1.000,00			
	OUTROS SERVIÇOS DE TERCEIROS - PESSOA FÍSICA	1.311.20.500.007	3.3.90.36.00	5.000,00			
	OUTROS SERVIÇOS DE TERCEIROS - PESSOA JURÍDICA	1.001.00.001.001	3.3.90.39.00	1.000,00			
	OUTROS SERVIÇOS DE TERCEIROS - PESSOA JURÍDICA	1.311.20.500.007	3.3.90.39.00	10.000,00			

Aquisição de Equipamentos para a Casa da Juventude					08.244.0807.1052.0000		10.000,00
4	DESPESAS DE CAPIT					10.000,00	
4	INVESTIMENTOS				10.000,00		
	EQUIPAMENTOS E MATERIAL PERMANENTE	1.001.00.001.001	4.4.90.52.00	10.000,00			

Aquisição de Equipamentos para Coordenadoria da Mulher					08.244.0807.1053.0000		10.000,00
4	DESPESAS DE CAPIT					10.000,00	
4	INVESTIMENTOS				10.000,00		
	EQUIPAMENTOS E MATERIAL PERMANENTE	1.001.00.001.001	4.4.90.52.00	10.000,00			

Atividades da Coordenadoria da Mulher					08.244.0807.2091.0000		25.000,00
3	DESPESAS CORREN'					25.000,00	
3	OUTRAS DESPESAS CORRENTES				25.000,00		
	MATERIAL DE CONSUMO	1.001.00.001.001	3.3.90.30.00	5.000,00			
	OUTROS SERVIÇOS DE TERCEIROS - PESSOA FÍSICA	1.001.00.001.001	3.3.90.36.00	5.000,00			
	OUTROS SERVIÇOS DE TERCEIROS - PESSOA JURÍDICA	1.001.00.001.001	3.3.90.39.00	15.000,00			

Atividades da Casa das Juventudes					08.244.0807.2092.0000		25.000,00
3	DESPESAS CORREN'					25.000,00	
3	OUTRAS DESPESAS CORRENTES				25.000,00		
	MATERIAL DE CONSUMO	1.001.00.001.001	3.3.90.30.00	5.000,00			
	OUTROS SERVIÇOS DE TERCEIROS - PESSOA FÍSICA	1.001.00.001.001	3.3.90.36.00	5.000,00			
	OUTROS SERVIÇOS DE TERCEIROS - PESSOA JURÍDICA	1.001.00.001.001	3.3.90.39.00	15.000,00			

Manutenção das Ações Voltadas ao Programa Criança Feliz					08.244.0808.2140.0000		195.000,00
3	DESPESAS CORREN'					195.000,00	
1	PESSOAL E ENCARGOS SOCIAIS				102.000,00		
	CONTRATAÇÃO POR TEMPO DETERMINADO	1.001.00.001.001	3.1.90.04.00	5.000,00			
	CONTRATAÇÃO POR TEMPO DETERMINADO	1.311.39.500.013	3.1.90.04.00	96.000,00			
	OBRIGAÇÕES PATRONAIS	1.001.00.001.001	3.1.90.04.15	1.000,00			





**QUADRO AUXILIAR DE DETALHAMENTO DA DESPESA**

PODER	03	FUNDOS
ORGÃO	03	FUNDO MUN. DO DIREITO DA CRIANÇA E DO ADOLESCENTE
UNIDADE	00	FUNDO MUNICIPAL DOS DIREITOS DA CRIANÇA E DO ADOLESCENTE

Aplicacao Programada	Proj/Ativ	Finalidade	Categoria	Detalhada	TotalGrupo	Total Categ.	Total Func.
F.R. - C.A.							
Remuneração de Pessoal Ativo do Fundo Municipal dos Direitos da Criança e do Adolescente	08.243.0808.2093.0000						6.000,00
3 DESPESAS CORRENTE						6.000,00	
1 PESSOAL E ENCARGOS SOCIAIS					6.000,00		
CONTRATAÇÃO POR TEMPO DETERMINADO		1.001.00.001.001	3.1.90.04.00	2.000,00			
VENCIMENTOS E VANTAGENS FIXAS - PESSOAL CIVIL		1.001.00.001.001	3.1.90.11.00	2.000,00			
OBRIGAÇÕES PATRONAIS		1.001.00.001.001	3.1.90.13.00	1.000,00			
OBRIGAÇÕES PATRONAIS - INTRA-ORÇAMENTÁRIO		1.001.00.001.001	3.1.91.13.00	1.000,00			
Manutenção das Atividades do Fundo Municipal dos Direitos da Criança e do Adolescente	08.243.0808.2094.0000						4.000,00
3 DESPESAS CORRENTE						4.000,00	
3 OUTRAS DESPESAS CORRENTES					4.000,00		
DIÁRIAS - CIVIL		1.001.00.001.001	3.3.90.14.00	1.000,00			
MATERIAL DE CONSUMO		1.001.00.001.001	3.3.90.30.00	1.000,00			
OUTROS SERVIÇOS DE TERCEIROS - PESSOA FÍSICA		1.001.00.001.001	3.3.90.36.00	1.000,00			
OUTROS SERVIÇOS DE TERCEIROS - PESSOA JURÍDICA		1.001.00.001.001	3.3.90.39.00	1.000,00			
<b>TOTAL</b>							<b>10.000,00</b>



**QUADRO AUXILIAR DE DETALHAMENTO DA DESPESA**

PODER	03	FUNDOS
ORGÃO	05	FUNPRECON
UNIDADE	00	FUNPRECON

Aplicacao Programada	Proj/Ativ	Finalidade	Categoria	Detalhada	TotalGrupo	Total Categ.	Total Func.
F.R. - C.A.							
Reequipamento da Unidade	09.122.0901.1059.0000						10.000,00
4	DESPEAS DE CAPIT					10.000,00	
4	INVESTIMENTOS				10.000,00		
	EQUIPAMENTOS E MATERIAL PERMANENTE	1.410.34.600.001	4.4.90.52.00	10.000,00			
Manutenção das Atividades do Fundo Previdenciário	09.122.0901.2096.0000						391.000,00
3	DESPEAS CORREN'					391.000,00	
1	PESSOAL E ENCARGOS SOCIAIS				170.000,00		
	VENCIMENTOS E VANTAGENS FIXAS - PESSOAL CIVIL	1.410.34.600.001	3.1.90.11.00	140.000,00			
	OBRIGAÇÕES PATRONAIS	1.410.34.600.001	3.1.90.13.00	30.000,00			
3	OUTRAS DESPEAS CORRENTES				221.000,00		
	DIÁRIAS - CIVIL	1.410.34.600.001	3.3.90.14.00	5.000,00			
	MATERIAL DE CONSUMO	1.410.34.600.001	3.3.90.30.00	10.000,00			
	PASSAGENS E DESPEAS COM LOCOMOÇÃO	1.410.34.600.001	3.3.90.33.00	5.000,00			
	SERVIÇOS DE CONSULTORIA	1.410.34.600.001	3.3.90.35.00	5.000,00			
	OUTROS SERVIÇOS DE TERCEIROS - PESSOA FÍSICA	1.410.34.600.001	3.3.90.36.00	25.000,00			
	OUTROS SERVIÇOS DE TERCEIROS - PESSOA JURÍDICA	1.410.34.600.001	3.3.90.39.00	170.000,00			
	DESPEAS DE EXERCÍCIOS ANTERIORES	1.410.34.600.001	3.3.90.92.00	1.000,00			
Capacitação, Treinamento e Qualificação de Agentes Municipais RPPS	09.122.0901.2097.0000						25.000,00
3	DESPEAS CORREN'					25.000,00	
3	OUTRAS DESPEAS CORRENTES				25.000,00		
	DIÁRIAS - CIVIL	1.410.34.600.001	3.3.90.14.00	5.000,00			
	OUTROS SERVIÇOS DE TERCEIROS - PESSOA FÍSICA	1.410.34.600.001	3.3.90.36.00	10.000,00			
	OUTROS SERVIÇOS DE TERCEIROS - PESSOA JURÍDICA	1.410.34.600.001	3.3.90.39.00	10.000,00			
Remuneração de Pessoal Ativo dos Inativos e Pensionistas	09.122.0902.2098.0000						5.780.000,00
3	DESPEAS CORREN'					5.780.000,00	
1	PESSOAL E ENCARGOS SOCIAIS				5.670.000,00		
	Aposentadorias, Reserva Remunerada e Reformas	1.410.34.600.001	3.1.90.01.00	5.000.000,00			
	Pensões do RPPS e do Militar	1.410.34.600.001	3.1.90.03.00	350.000,00			
	Outros Benefícios Previdenciários do servidor ou do militar	1.410.34.600.001	3.1.90.05.00	320.000,00			
3	OUTRAS DESPEAS CORRENTES				110.000,00		
	Outros Benefícios Assistenciais do servidor e do militar	1.410.34.600.001	3.3.90.08.00	100.000,00			
	INDENIZAÇÕES E RESTITUIÇÕES	1.410.34.600.001	3.3.90.93.00	10.000,00			
Reserva de Contingência - RPPS	99.997.9999.9099.0000						387.000,00
9	RESERVA DE CONTI					387.000,00	
9	RESERVA DE CONTINGÊNCIA				387.000,00		
	RESERVA DE CONTINGÊNCIA	1.410.34.600.001	9.9.99.99.00	387.000,00			
<b>TOTAL</b>							<b>6.593.000,00</b>

**QUADRO AUXILIAR DE DETALHAMENTO DA DESPESA**

PODER	03	FUNDOS
ORGÃO	06	FUNDO MUNICIPAL DE EDUCAÇÃO
UNIDADE	00	FUNDO MUNICIPAL DE EDUCAÇÃO

Aplicacao Programada	Proj/Ativ	Finalidade	Categoria	Detalhada	TotalGrupo	Total Categ.	Total Func.
F.R. - C.A.							
Reforma e/ou Ampliação do Ginásio Esportivo O Paulão	12.361.2702.1058.0000						282.722,00
4	DESPESAS DE CAPIT					282.722,00	
4	INVESTIMENTOS				282.722,00		
	OBRAS E INSTALAÇÕES	1.113.24.250.005	4.4.90.51.00	282.722,00			
Manutenção das atividades do Ginásio de Esportes o PAULÃO	12.361.2702.2032.0000						150.000,00
3	DESPESAS CORREN'					150.000,00	
3	OUTRAS DESPESAS CORRENTES				150.000,00		
	MATERIAL DE CONSUMO	1.113.24.250.005	3.3.90.30.00	50.000,00			
	OUTROS SERVIÇOS DE TERCEIROS - PESSOA FÍSICA	1.113.24.250.005	3.3.90.36.00	50.000,00			
	OUTROS SERVIÇOS DE TERCEIROS - PESSOA JURÍDICA	1.113.24.250.005	3.3.90.39.00	50.000,00			
Reforma e/ou Ampliação do Ginásio Esportivo O Paulão	27.812.2702.1058.0000						457.491,97
4	DESPESAS DE CAPIT					457.491,97	
4	INVESTIMENTOS				457.491,97		
	OBRAS E INSTALAÇÕES	1.111.00.001.001	4.4.90.51.00	287.465,14			
	OBRAS E INSTALAÇÕES	1.120.26.200.001	4.4.90.51.00	170.026,83			
Manutenção das atividades do Ginásio de Esportes o PAULÃO	27.812.2702.2032.0000						63.916,49
3	DESPESAS CORREN'					63.916,49	
3	OUTRAS DESPESAS CORRENTES				63.916,49		
	MATERIAL DE CONSUMO	1.111.00.001.001	3.3.90.30.00	2.000,00			
	MATERIAL DE CONSUMO	1.120.26.200.001	3.3.90.30.00	1.000,00			
	OUTROS SERVIÇOS DE TERCEIROS - PESSOA FÍSICA	1.111.00.001.001	3.3.90.36.00	2.000,00			
	OUTROS SERVIÇOS DE TERCEIROS - PESSOA FÍSICA	1.120.26.200.001	3.3.90.36.00	1.000,00			
	OUTROS SERVIÇOS DE TERCEIROS - PESSOA JURÍDICA	1.111.00.001.001	3.3.90.39.00	56.916,49			
	OUTROS SERVIÇOS DE TERCEIROS - PESSOA JURÍDICA	1.120.26.200.001	3.3.90.39.00	1.000,00			
<b>TOTAL</b>							<b>954.130,46</b>

**QUADRO AUXILIAR DE DETALHAMENTO DA DESPESA**

PODER	03	FUNDOS
ORGÃO	06	FUNDO MUNICIPAL DE EDUCAÇÃO
UNIDADE	01	FUNDO MUNICIPAL DE EDUCAÇÃO

Aplicacao Programada	Proj/Ativ	Finalidade	Categoria	Detalhada	TotalGrupo	Total Categ.	Total Func.
		F.R. - C.A.					
Aquisição de Equipamentos Diveros destinado ao FME	12.122.1201.1060.0000						20.000,00
4	DESPESAS DE CAPIT					20.000,00	
4	INVESTIMENTOS				20.000,00		
	EQUIPAMENTOS E MATERIAL PERMANENTE	1.111.00.001.001	4.4.90.52.00	20.000,00			
Manutenção das Atividades do Fundo Municipal de Educação	12.122.1201.2099.0000						574.000,00
3	DESPESAS CORREN'					574.000,00	
3	OUTRAS DESPESAS CORRENTES				574.000,00		
	DIÁRIAS - CIVIL	1.111.00.001.001	3.3.90.14.00	10.000,00			
	MATERIAL DE CONSUMO	1.111.00.001.001	3.3.90.30.00	200.000,00			
	Material, Bem ou Serviço para Distribuição Gratuita	1.111.00.001.001	3.3.90.32.00	80.000,00			
	PASSAGENS E DESPESAS COM LOCOMOÇÃO	1.111.00.001.001	3.3.90.33.00	1.000,00			
	SERVIÇOS DE CONSULTORIA	1.111.00.001.001	3.3.90.35.00	2.000,00			
	OUTROS SERVIÇOS DE TERCEIROS - PESSOA FÍSICA	1.111.00.001.001	3.3.90.36.00	25.000,00			
	OUTROS SERVIÇOS DE TERCEIROS - PESSOA JURÍDICA	1.111.00.001.001	3.3.90.39.00	250.000,00			
	CONTRIBUIÇÕES PREVIDENCIÁRIAS - SERVIÇOS DE TERCEIROS	1.111.00.001.001	3.3.90.47.18	1.000,00			
	INDENIZAÇÕES E RESTITUIÇÕES	1.111.00.001.001	3.3.90.93.00	5.000,00			
Remuneração de Pessoal Ativo do Fundo Municipal de Educação	12.122.1201.2100.0000						1.020.000,00
3	DESPESAS CORREN'					1.020.000,00	
1	PESSOAL E ENCARGOS SOCIAIS				1.020.000,00		
	CONTRATAÇÃO POR TEMPO DETERMINADO	1.111.00.001.001	3.1.90.04.00	250.000,00			
	OBRIGAÇÕES PATRONAIS	1.111.00.001.001	3.1.90.04.15	50.000,00			
	VENCIMENTOS E VANTAGENS FIXAS - PESSOAL CIVIL	1.111.00.001.001	3.1.90.11.00	550.000,00			
	OBRIGAÇÕES PATRONAIS	1.111.00.001.001	3.1.90.13.00	100.000,00			
	OBRIGAÇÕES PATRONAIS - INTRA-ORÇAMENTÁRIO	1.111.00.001.001	3.1.91.13.00	70.000,00			
Manutenção das Atividades do Programa Nacional de Alimentação Escolar - PNAE	12.306.1202.2101.0000						522.000,00
3	DESPESAS CORREN'					522.000,00	
3	OUTRAS DESPESAS CORRENTES				522.000,00		
	GÊNEROS DE ALIMENTAÇÃO	1.111.00.001.001	3.3.90.30.07	50.000,00			
	GÊNEROS DE ALIMENTAÇÃO	1.122.27.200.002	3.3.90.30.07	472.000,00			
Apoio as Atividades ao Programa Nacion. de Transport. Escolar - Pnate	12.361.1203.2102.0000						79.000,00
3	DESPESAS CORREN'					79.000,00	
3	OUTRAS DESPESAS CORRENTES				79.000,00		
	MATERIAL DE CONSUMO	1.111.00.001.001	3.3.90.30.00	1.000,00			
	MATERIAL DE CONSUMO	1.123.28.200.004	3.3.90.30.00	60.000,00			
	OUTROS SERVIÇOS DE TERCEIROS - PESSOA FÍSICA	1.111.00.001.001	3.3.90.36.00	1.000,00			
	OUTROS SERVIÇOS DE TERCEIROS - PESSOA FÍSICA	1.123.28.200.004	3.3.90.36.00	6.000,00			
	OUTROS SERVIÇOS DE TERCEIROS - PESSOA JURÍDICA	1.111.00.001.001	3.3.90.39.00	1.000,00			
	OUTROS SERVIÇOS DE TERCEIROS - PESSOA JURÍDICA	1.123.28.200.004	3.3.90.39.00	10.000,00			
Aquisição de Transporte pelo o Programa Caminho a Escola	12.361.1204.1061.0000						201.000,00
4	DESPESAS DE CAPIT					201.000,00	
4	INVESTIMENTOS				201.000,00		
	EQUIPAMENTOS E MATERIAL PERMANENTE	1.111.00.001.001	4.4.90.52.00	1.000,00			
	EQUIPAMENTOS E MATERIAL PERMANENTE	1.124.31.200.008	4.4.90.52.00	100.000,00			
	EQUIPAMENTOS E MATERIAL PERMANENTE	1.124.32.200.009	4.4.90.52.00	100.000,00			
Indenizações e Restituições Diversas	12.361.1205.0004.0000						78.195,00
3	DESPESAS CORREN'					78.195,00	

**QUADRO AUXILIAR DE DETALHAMENTO DA DESPESA**

PODER	03	FUNDOS
ORGÃO	06	FUNDO MUNICIPAL DE EDUCAÇÃO
UNIDADE	01	FUNDO MUNICIPAL DE EDUCAÇÃO

Aplicacao Programada	Proj/Ativ	Finalidade	Categoria	Detalhada	TotalGrupo	Total Categ.	Total Func.
F.R. - C.A.							
Indenizações e Restituições Diversas	12.361.1205.0004.0000						78.195,00
3 DESPESAS CORREN'						78.195,00	
3 OUTRAS DESPESAS CORRENTES					78.195,00		
INDENIZAÇÕES E RESTITUIÇÕES		1.125.21.200.099	3.3.90.93.00	78.195,00			
Aquisição de mobiliários diversos para as Escolas	12.361.1205.1062.0000						201.000,00
4 DESPESAS DE CAPIT						201.000,00	
4 INVESTIMENTOS					201.000,00		
EQUIPAMENTOS E MATERIAL PERMANENTE		1.111.00.001.001	4.4.90.52.00	1.000,00			
EQUIPAMENTOS E MATERIAL PERMANENTE		1.125.21.200.099	4.4.90.52.00	200.000,00			
Aquisição de Transporte para a Rede de Ensino	12.361.1205.1063.0000						81.000,00
4 DESPESAS DE CAPIT						81.000,00	
4 INVESTIMENTOS					81.000,00		
EQUIPAMENTOS E MATERIAL PERMANENTE		1.111.00.001.001	4.4.90.52.00	1.000,00			
EQUIPAMENTOS E MATERIAL PERMANENTE		1.125.21.200.099	4.4.90.52.00	80.000,00			
Aquisição de Equipamentos para as Escolas	12.361.1205.1064.0000						51.000,00
4 DESPESAS DE CAPIT						51.000,00	
4 INVESTIMENTOS					51.000,00		
EQUIPAMENTOS E MATERIAL PERMANENTE		1.111.00.001.001	4.4.90.52.00	50.000,00			
EQUIPAMENTOS E MATERIAL PERMANENTE		1.113.24.250.005	4.4.90.52.00	1.000,00			
Construção, Ampliação e Reforma de Unidades de Ensino	12.361.1205.1065.0000						102.000,00
4 DESPESAS DE CAPIT						102.000,00	
4 INVESTIMENTOS					102.000,00		
OBRAS E INSTALAÇÕES		1.111.00.001.001	4.4.90.51.00	1.000,00			
OBRAS E INSTALAÇÕES		1.113.24.250.005	4.4.90.51.00	1.000,00			
OBRAS E INSTALAÇÕES		1.120.26.200.001	4.4.90.51.00	50.000,00			
OBRAS E INSTALAÇÕES		1.125.21.200.099	4.4.90.51.00	50.000,00			
Aquisição de Placa Solar para as escolas	12.361.1205.1164.0000						50.000,00
4 DESPESAS DE CAPIT						50.000,00	
4 INVESTIMENTOS					50.000,00		
EQUIPAMENTOS E MATERIAL PERMANENTE		1.111.00.001.001	4.4.90.52.00	25.000,00			
EQUIPAMENTOS E MATERIAL PERMANENTE		1.113.24.250.005	4.4.90.52.00	25.000,00			
Manutenção do Sistema de Iluminação Pública das Escolas	12.361.1205.2164.0000						103.000,00
3 DESPESAS CORREN'						103.000,00	
3 OUTRAS DESPESAS CORRENTES					103.000,00		
MATERIAL DE CONSUMO		1.111.00.001.001	3.3.90.30.00	10.000,00			
MATERIAL DE CONSUMO		1.113.24.250.005	3.3.90.30.00	93.000,00			
Remuneração de Pessoal Ativo do Fundeb - 60%	12.361.1207.2107.0000						3.000,00
3 DESPESAS CORREN'						3.000,00	
1 PESSOAL E ENCARGOS SOCIAIS					3.000,00		
CONTRATAÇÃO POR TEMPO DETERMINADO		1.111.00.001.001	3.1.90.04.00	1.000,00			
OBRIGAÇÕES PATRONAIS		1.111.00.001.001	3.1.90.04.15	1.000,00			
VENCIMENTOS E VANTAGENS FIXAS - PESSOAL CIVIL		1.111.00.001.001	3.1.90.11.00	1.000,00			
Remuneração de Pessoal Ativo do Fundeb - 40%	12.361.1207.2108.0000						11.000,00
3 DESPESAS CORREN'						11.000,00	
1 PESSOAL E ENCARGOS SOCIAIS					11.000,00		
CONTRATAÇÃO POR TEMPO DETERMINADO		1.111.00.001.001	3.1.90.04.00	1.000,00			
VENCIMENTOS E VANTAGENS FIXAS - PESSOAL CIVIL		1.111.00.001.001	3.1.90.11.00	10.000,00			

**QUADRO AUXILIAR DE DETALHAMENTO DA DESPESA**

PODER	03	FUNDOS
ORGÃO	06	FUNDO MUNICIPAL DE EDUCAÇÃO
UNIDADE	01	FUNDO MUNICIPAL DE EDUCAÇÃO

Aplicacao Programada	Proj/Ativ	Finalidade	Categoria	Detalhada	TotalGrupo	Total Categ.	Total Func.
		F.R. - C.A.					
Remuneração de Pessoal Ativo do Fundeb - 40%	12.361.1207.2108.0000						11.000,00
Manutenção das Atividades do Ensino Fundamental	12.361.1207.2109.0000						8.000,00
3 DESPESAS CORREN'						8.000,00	
3 OUTRAS DESPESAS CORRENTES					8.000,00		
OUTROS SERVIÇOS DE TERCEIROS - PESSOA FÍSICA		1.113.24.250.005	3.3.90.36.00	1.000,00			
OUTROS SERVIÇOS DE TERCEIROS - PESSOA FÍSICA		1.120.26.200.001	3.3.90.36.00	7.000,00			
Manutenção, Conserto e Conservação de Unidades Escolares	12.361.1207.2110.0000						3.000,00
3 DESPESAS CORREN'						3.000,00	
3 OUTRAS DESPESAS CORRENTES					3.000,00		
MATERIAL DE CONSUMO		1.111.00.001.001	3.3.90.30.00	1.000,00			
OUTROS SERVIÇOS DE TERCEIROS - PESSOA FÍSICA		1.111.00.001.001	3.3.90.36.00	1.000,00			
OUTROS SERVIÇOS DE TERCEIROS - PESSOA JURÍDICA		1.111.00.001.001	3.3.90.39.00	1.000,00			
Capacitação e Treinamento de Professores	12.361.1207.2111.0000						3.000,00
3 DESPESAS CORREN'						3.000,00	
3 OUTRAS DESPESAS CORRENTES					3.000,00		
MATERIAL DE CONSUMO		1.111.00.001.001	3.3.90.30.00	1.000,00			
OUTROS SERVIÇOS DE TERCEIROS - PESSOA FÍSICA		1.111.00.001.001	3.3.90.36.00	1.000,00			
OUTROS SERVIÇOS DE TERCEIROS - PESSOA JURÍDICA		1.111.00.001.001	3.3.90.39.00	1.000,00			
Gestão de Pessoal do Ensino Infantil - 60%	12.361.1207.2113.0000						2.000,00
3 DESPESAS CORREN'						2.000,00	
1 PESSOAL E ENCARGOS SOCIAIS					1.000,00		
VENCIMENTOS E VANTAGENS FIXAS - PESSOAL CIVIL		1.111.00.001.001	3.1.90.11.00	1.000,00			
3 OUTRAS DESPESAS CORRENTES					1.000,00		
CONTRATAÇÃO POR TEMPO DETERMINADO - PESSOAL CIVIL		1.111.00.001.001	3.3.90.04.00	1.000,00			
Apoio as Atividades do Programa Estadual de Transporte Escolar - PETE	12.361.1209.2103.0000						54.000,00
3 DESPESAS CORREN'						54.000,00	
3 OUTRAS DESPESAS CORRENTES					54.000,00		
MATERIAL DE CONSUMO		1.190.29.200.006	3.3.90.30.00	39.000,00			
OUTROS SERVIÇOS DE TERCEIROS - PESSOA JURÍDICA		1.111.00.001.001	3.3.90.39.00	15.000,00			
Aquisição de Instrumentos Musicais para Bandas Marciais das Escolas	12.361.1210.1066.0000						30.000,00
4 DESPESAS DE CAPIT						30.000,00	
4 INVESTIMENTOS					30.000,00		
EQUIPAMENTOS E MATERIAL PERMANENTE		1.111.00.001.001	4.4.90.52.00	30.000,00			
Apoio as Bandas Marciais das Escolas Municipais	12.361.1210.2104.0000						70.000,00
3 DESPESAS CORREN'						70.000,00	
3 OUTRAS DESPESAS CORRENTES					70.000,00		
MATERIAL DE CONSUMO		1.111.00.001.001	3.3.90.30.00	30.000,00			
OUTROS SERVIÇOS DE TERCEIROS - PESSOA FÍSICA		1.111.00.001.001	3.3.90.36.00	20.000,00			
OUTROS SERVIÇOS DE TERCEIROS - PESSOA JURÍDICA		1.111.00.001.001	3.3.90.39.00	20.000,00			
Apoio ao Transporte Universitário	12.364.1206.2105.0000						470.000,00
3 DESPESAS CORREN'						470.000,00	
3 OUTRAS DESPESAS CORRENTES					470.000,00		
MATERIAL DE CONSUMO		1.001.00.001.001	3.3.90.30.00	70.000,00			
OUTROS SERVIÇOS DE TERCEIROS - PESSOA JURÍDICA		1.001.00.001.001	3.3.90.39.00	400.000,00			





**QUADRO AUXILIAR DE DETALHAMENTO DA DESPESA**

PODER	03	FUNDOS							
ORGÃO	06	FUNDO MUNICIPAL DE EDUCAÇÃO							
UNIDADE	02	FUNDEB							
Aplicacao Programada	Proj/Ativ	Finalidade	Categoria	Detalhada	TotalGrupo	Total Categ.	Total Func.		
F.R. - C.A.									
Remuneração de Pessoal Ativo do Fundeb - 60%	12.361.1207.2107.0000						11.890.129,29		
3	DESPESAS CORREN'					11.890.129,29			
1	PESSOAL E ENCARGOS SOCIAIS					11.890.129,29			
	CONTRATAÇÃO POR TEMPO DETERMINADO	1.112.23.250.004	3.1.90.04.00	1.000,00					
	CONTRATAÇÃO POR TEMPO DETERMINADO	1.112.23.250.004	3.1.90.04.00	719.000,00					
	CONTRATAÇÃO POR TEMPO DETERMINADO	1.113.24.250.005	3.1.90.04.00	1.000,00					
	OBRIGAÇÕES PATRONAIS	1.114.25.250.004	3.1.90.04.15	251.000,00					
	VENCIMENTOS E VANTAGENS FIXAS - PESSOAL CIVIL	1.112.23.250.004	3.1.90.11.00	8.838.418,36					
	VENCIMENTOS E VANTAGENS FIXAS - PESSOAL CIVIL	1.114.25.250.004	3.1.90.11.00	866.780,33					
	DESPESAS DE EXERCÍCIOS ANTERIORES	1.111.00.001.001	3.1.90.92.00	7.930,60					
	INDENIZAÇÕES E RESTITUIÇÕES TRABALHISTAS	1.111.00.001.001	3.1.90.94.00	5.000,00					
	OBRIGAÇÕES PATRONAIS - INTRA-ORÇAMENTÁRIO	1.111.00.001.001	3.1.91.13.00	1.200.000,00					
Remuneração de Pessoal Ativo do Fundeb - 40%	12.361.1207.2108.0000						3.254.582,89		
3	DESPESAS CORREN'						3.254.582,89		
1	PESSOAL E ENCARGOS SOCIAIS						3.254.582,89		
	CONTRATAÇÃO POR TEMPO DETERMINADO	1.113.24.250.005	3.1.90.04.00	500.000,00					
	CONTRATAÇÃO POR TEMPO DETERMINADO	1.115.25.250.005	3.1.90.04.00	45.186,89					
	OBRIGAÇÕES PATRONAIS	1.111.00.001.001	3.1.90.04.15	98.000,00					
	VENCIMENTOS E VANTAGENS FIXAS - PESSOAL CIVIL	1.113.24.250.005	3.1.90.11.00	1.597.396,00					
	VENCIMENTOS E VANTAGENS FIXAS - PESSOAL CIVIL	1.115.25.250.005	3.1.90.11.00	700.000,00					
	DESPESAS DE EXERCÍCIOS ANTERIORES	1.111.00.001.001	3.1.90.92.00	10.000,00					
	INDENIZAÇÕES E RESTITUIÇÕES TRABALHISTAS	1.111.00.001.001	3.1.90.94.00	4.000,00					
	OBRIGAÇÕES PATRONAIS - INTRA-ORÇAMENTÁRIO	1.111.00.001.001	3.1.91.13.00	300.000,00					
Manutenção das Atividades do Ensino Fundamental	12.361.1207.2109.0000						902.000,00		
3	DESPESAS CORREN'						902.000,00		
3	OUTRAS DESPESAS CORRENTES						902.000,00		
	DIÁRIAS - CIVIL	1.111.00.001.001	3.3.90.14.00	2.000,00					
	AUXÍLIO FINANCEIRO A ESTUDANTE	1.111.00.001.001	3.3.90.18.00	2.000,00					
	MATERIAL DE CONSUMO	1.111.00.001.001	3.3.90.30.00	178.000,00					
	MATERIAL DE CONSUMO	1.113.24.250.005	3.3.90.30.00	153.000,00					
	MATERIAL DE CONSUMO	1.120.26.200.001	3.3.90.30.00	148.000,00					
	OUTROS SERVIÇOS DE TERCEIROS - PESSOA FÍSICA	1.111.00.001.001	3.3.90.36.00	20.000,00					
	OUTROS SERVIÇOS DE TERCEIROS - PESSOA JURÍDICA	1.111.00.001.001	3.3.90.39.00	80.000,00					
	OUTROS SERVIÇOS DE TERCEIROS - PESSOA JURÍDICA	1.113.24.250.005	3.3.90.39.00	197.000,00					
	OUTROS SERVIÇOS DE TERCEIROS - PESSOA JURÍDICA	1.120.26.200.001	3.3.90.39.00	120.000,00					
	DESPESAS DE EXERCÍCIOS ANTERIORES	1.111.00.001.001	3.3.90.92.00	1.000,00					
	INDENIZAÇÕES E RESTITUIÇÕES	1.111.00.001.001	3.3.90.93.00	1.000,00					
Manutenção, Concerto e Conservação de Unidades Escolares	12.361.1207.2110.0000						100.000,00		
3	DESPESAS CORREN'						100.000,00		
3	OUTRAS DESPESAS CORRENTES						100.000,00		
	MATERIAL DE CONSUMO	1.120.26.200.001	3.3.90.30.00	20.000,00					
	OUTROS SERVIÇOS DE TERCEIROS - PESSOA FÍSICA	1.120.26.200.001	3.3.90.36.00	30.000,00					
	OUTROS SERVIÇOS DE TERCEIROS - PESSOA JURÍDICA	1.120.26.200.001	3.3.90.39.00	50.000,00					
Capacitação e Treinamento de Professores	12.361.1207.2111.0000						164.973,17		
3	DESPESAS CORREN'						164.973,17		
3	OUTRAS DESPESAS CORRENTES						164.973,17		
	MATERIAL DE CONSUMO	1.120.26.200.001	3.3.90.30.00	10.000,00					
	OUTROS SERVIÇOS DE TERCEIROS - PESSOA FÍSICA	1.120.26.200.001	3.3.90.36.00	10.000,00					
	OUTROS SERVIÇOS DE TERCEIROS - PESSOA JURÍDICA	1.120.26.200.001	3.3.90.39.00	144.973,17					
Aquisição de Material Didático-Escolares	12.361.1207.2112.0000						150.000,00		
3	DESPESAS CORREN'						150.000,00		

**QUADRO AUXILIAR DE DETALHAMENTO DA DESPESA**

PODER	03	FUNDOS
ORGÃO	06	FUNDO MUNICIPAL DE EDUCAÇÃO
UNIDADE	02	FUNDEB

Aplicacao Programada	Proj/Ativ	Finalidade	Categoria	Detalhada	TotalGrupo	Total Categ.	Total Func.
F.R. - C.A.							
Aquisição de Material Didático-Escolares	12.361.1207.2112.0000						150.000,00
3 DESPESAS CORREN'						150.000,00	
3 OUTRAS DESPESAS CORRENTES					150.000,00		
Material, Bem ou Serviço para Distribuição Gratuita		1.111.00.001.001	3.3.90.32.00	150.000,00			
Gestão de Pessoal do Ensino Infantil - 60%	12.365.1207.2113.0000						1.270.353,46
3 DESPESAS CORREN'						1.270.353,46	
1 PESSOAL E ENCARGOS SOCIAIS					1.270.353,46		
CONTRATAÇÃO POR TEMPO DETERMINADO		1.112.23.250.004	3.1.90.04.00	70.000,00			
OBRIGAÇÕES PATRONAIS		1.111.00.001.001	3.1.90.04.15	15.000,00			
VENCIMENTOS E VANTAGENS FIXAS - PESSOAL CIVIL		1.112.23.250.004	3.1.90.11.00	1.000.000,00			
OBRIGAÇÕES PATRONAIS - INTRA-ORÇAMENTÁRIO		1.111.00.001.001	3.1.91.13.00	185.353,46			
Manutenção das Ações do Ensino Infantil	12.365.1207.2114.0000						3.000,00
3 DESPESAS CORREN'						3.000,00	
3 OUTRAS DESPESAS CORRENTES					3.000,00		
MATERIAL DE CONSUMO		1.111.00.001.001	3.3.90.30.00	1.000,00			
OUTROS SERVIÇOS DE TERCEIROS - PESSOA FÍSICA		1.111.00.001.001	3.3.90.36.00	1.000,00			
OUTROS SERVIÇOS DE TERCEIROS - PESSOA JURÍDICA		1.111.00.001.001	3.3.90.39.00	1.000,00			
<b>TOTAL</b>							<b>17.735.038,81</b>

**QUADRO AUXILIAR DE DETALHAMENTO DA DESPESA**

PODER	03	FUNDOS
ORGÃO	07	FUNDO MUNICIPAL DE CULTURA
UNIDADE	00	FUNDO MUNICIPAL DE CULTURA

Aplicacao Programada	Proj/Ativ	Finalidade	Categoria	Detalhada	TotalGrupo	Total Categ.	Total Func.
		F.R. - C.A.					
Aquisição de Equipamentos Diversos para o Fundo Municipal de Cultura	13.122.1301.1067.0000						10.000,00
4	DESPESAS DE CAPIT					10.000,00	
4	INVESTIMENTOS				10.000,00		
	EQUIPAMENTOS E MATERIAL PERMANENTE	1.001.00.001.001	4.4.90.52.00	10.000,00			
Remuneração de Pessoal Ativo do Fundo Municipal de Cultura	13.122.1301.2115.0000						4.000,00
3	DESPESAS CORREN'					4.000,00	
1	PESSOAL E ENCARGOS SOCIAIS				4.000,00		
	CONTRATAÇÃO POR TEMPO DETERMINADO	1.001.00.001.001	3.1.90.04.00	1.000,00			
	VENCIMENTOS E VANTAGENS FIXAS - PESSOAL CIVIL	1.001.00.001.001	3.1.90.11.00	1.000,00			
	OBRIGAÇÕES PATRONAIS	1.001.00.001.001	3.1.90.13.00	1.000,00			
	OBRIGAÇÕES PATRONAIS - INTRA-ORÇAMENTÁRIO	1.001.00.001.001	3.1.91.13.00	1.000,00			
Manutenção das Atividades Gerais do Fundo Municipal de Cultura	13.122.1301.2116.0000						35.000,00
3	DESPESAS CORREN'					35.000,00	
3	OUTRAS DESPESAS CORRENTES				35.000,00		
	DIÁRIAS - CIVIL	1.001.00.001.001	3.3.90.14.00	5.000,00			
	MATERIAL DE CONSUMO	1.001.00.001.001	3.3.90.30.00	5.000,00			
	OUTROS SERVIÇOS DE TERCEIROS - PESSOA FÍSICA	1.001.00.001.001	3.3.90.36.00	9.000,00			
	OUTROS SERVIÇOS DE TERCEIROS - PESSOA JURÍDICA	1.001.00.001.001	3.3.90.39.00	15.000,00			
	CONTRIBUIÇÕES PREVIDENCIÁRIAS - SERVIÇOS DE TERCEIROS	1.001.00.001.001	3.3.90.47.18	1.000,00			
Apoio as Atividades Festivas e Culturais do Cavalo Marinho	13.392.1302.2117.0000						68.000,00
3	DESPESAS CORREN'					68.000,00	
3	OUTRAS DESPESAS CORRENTES				68.000,00		
	MATERIAL DE CONSUMO	1.001.00.001.001	3.3.90.30.00	8.000,00			
	PREMIAÇÕES CULTURAIS, ARTÍSTICAS, CIENTÍFICAS, DESPORTI	1.001.00.001.001	3.3.90.31.00	15.000,00			
	Material, Bem ou Serviço para Distribuição Gratuita	1.001.00.001.001	3.3.90.32.00	5.000,00			
	OUTROS SERVIÇOS DE TERCEIROS - PESSOA FÍSICA	1.001.00.001.001	3.3.90.36.00	20.000,00			
	OUTROS SERVIÇOS DE TERCEIROS - PESSOA JURÍDICA	1.001.00.001.001	3.3.90.39.00	20.000,00			
Aquisição de Equipamentos Diversos para a Casa da Cultura	13.392.1303.1068.0000						15.000,00
4	DESPESAS DE CAPIT					15.000,00	
4	INVESTIMENTOS				15.000,00		
	EQUIPAMENTOS E MATERIAL PERMANENTE	1.001.00.001.001	4.4.90.52.00	15.000,00			
Reforma e/ou ampliação da Casa da Cultura	13.392.1303.1069.0000						15.000,00
4	DESPESAS DE CAPIT					15.000,00	
4	INVESTIMENTOS				15.000,00		
	OBRAS E INSTALAÇÕES	1.001.00.001.001	4.4.90.51.00	15.000,00			
Aquisição de Instrumentos Musicais	13.392.1303.1070.0000						15.000,00
4	DESPESAS DE CAPIT					15.000,00	
4	INVESTIMENTOS				15.000,00		
	EQUIPAMENTOS E MATERIAL PERMANENTE	1.001.00.001.001	4.4.90.52.00	15.000,00			
Apoio a Atividades Festivas e Culturais	13.392.1303.2118.0000						75.000,00
3	DESPESAS CORREN'					75.000,00	

**QUADRO AUXILIAR DE DETALHAMENTO DA DESPESA**

PODER	03	FUNDOS
ORGÃO	07	FUNDO MUNICIPAL DE CULTURA
UNIDADE	00	FUNDO MUNICIPAL DE CULTURA

Aplicacao Programada	Proj/Ativ	Finalidade	Categoria	Detalhada	TotalGrupo	Total Categ.	Total Func.
		F.R. - C.A.					
Apoio a Atividades Festivas e Culturais	13.392.1303.2118.0000						75.000,00
3	DESPESAS CORREN'					75.000,00	
3	OUTRAS DESPESAS CORRENTES				75.000,00		
	MATERIAL DE CONSUMO	1.001.00.001.001	3.3.90.30.00	20.000,00			
	EXPLOSIVOS E MUNIÇÕES	1.001.00.001.001	3.3.90.30.05	25.000,00			
	Material, Bem ou Serviço para Distribuição Gratuita	1.001.00.001.001	3.3.90.32.00	10.000,00			
	OUTROS SERVIÇOS DE TERCEIROS - PESSOA FÍSICA	1.001.00.001.001	3.3.90.36.00	10.000,00			
	OUTROS SERVIÇOS DE TERCEIROS - PESSOA JURÍDICA	1.001.00.001.001	3.3.90.39.00	10.000,00			
Apoio a Grupos de Teatro, Bandas Musicais e Marciai e Grupos	13.392.1303.2119.0000						51.000,00
3	DESPESAS CORREN'					51.000,00	
3	OUTRAS DESPESAS CORRENTES				51.000,00		
	MATERIAL DE CONSUMO	1.001.00.001.001	3.3.90.30.00	20.000,00			
	PREMIAÇÕES CULTURAIS, ARTÍSTICAS, CIENTÍFICAS, DESPORTI	1.001.00.001.001	3.3.90.31.00	20.000,00			
	Material, Bem ou Serviço para Distribuição Gratuita	1.001.00.001.001	3.3.90.32.00	1.000,00			
	OUTROS SERVIÇOS DE TERCEIROS - PESSOA FÍSICA	1.001.00.001.001	3.3.90.36.00	5.000,00			
	OUTROS SERVIÇOS DE TERCEIROS - PESSOA JURÍDICA	1.001.00.001.001	3.3.90.39.00	5.000,00			
Repasse de subvenção à Banda Filarmônica 28 de junho.	13.392.1303.2120.0000						24.000,00
3	DESPESAS CORREN'					24.000,00	
3	OUTRAS DESPESAS CORRENTES				24.000,00		
	SUBVENÇÕES SOCIAIS	1.001.00.001.001	3.3.50.43.00	24.000,00			
Promoção e Execução de Festividades Cívicas, Folclóricas, Artísticas e outros	13.392.1303.2121.0000						695.000,00
3	DESPESAS CORREN'					695.000,00	
3	OUTRAS DESPESAS CORRENTES				695.000,00		
	MATERIAL DE CONSUMO	1.001.00.001.001	3.3.90.30.00	10.000,00			
	PREMIAÇÕES CULTURAIS, ARTÍSTICAS, CIENTÍFICAS, DESPORTI	1.001.00.001.001	3.3.90.31.00	10.000,00			
	OUTROS SERVIÇOS DE TERCEIROS - PESSOA FÍSICA	1.001.00.001.001	3.3.90.36.00	75.000,00			
	OUTROS SERVIÇOS DE TERCEIROS - PESSOA JURÍDICA	1.001.00.001.001	3.3.90.39.00	600.000,00			
<b>TOTAL</b>							<b>1.007.000,00</b>

**QUADRO AUXILIAR DE DETALHAMENTO DA DESPESA**

PODER	04	CONSÓRCIOS
ORGÃO	01	COMANAS
UNIDADE	01	SECRETARIA EXECUTIVA

Aplicacao Programada	Proj/Ativ	Finalidade	Categoria	Detalhada	TotalGrupo	Total Categ.	Total Func.
		F.R. - C.A.					
Modernização da Estrutura do Comanas	04.122.0412.1086.0000						107,89
4	DESPESAS DE CAPIT					107,89	
4	INVESTIMENTOS				107,89		
	EQUIPAMENTOS E MATERIAL PERMANENTE	1.910.33.130.001	4.4.90.52.00	107,89			
Aquisição de Veículos, Móveis, Maquinas e Equipamentos	04.122.0412.1087.0000						10.039,20
4	DESPESAS DE CAPIT					10.039,20	
4	INVESTIMENTOS				10.039,20		
	EQUIPAMENTOS E MATERIAL PERMANENTE	1.910.33.130.001	4.4.90.52.00	10.039,20			
Manutenção das Atividades Administrativas do Comanas	04.122.0412.2122.0000						7.386,86
3	DESPESAS CORREN					6.386,86	
1	PESSOAL E ENCARGOS SOCIAIS				4.369,40		
	CONTRATAÇÃO POR TEMPO DETERMINADO	1.910.33.130.001	3.1.90.04.00	1.078,86			
	VENCIMENTOS E VANTAGENS FIXAS - PESSOAL CIVIL	1.910.33.130.001	3.1.90.11.00	2.697,16			
	OBRIGAÇÕES PATRONAIS	1.910.33.130.001	3.1.90.13.00	582,59			
	DESPESAS DE EXERCÍCIOS ANTERIORES	1.910.33.130.001	3.1.90.92.00	10,79			
3	OUTRAS DESPESAS CORRENTES				2.017,46		
	DIÁRIAS - CIVIL	1.910.33.130.001	3.3.90.14.00	53,94			
	MATERIAL DE CONSUMO	1.910.33.130.001	3.3.90.30.00	107,89			
	PREMIAÇÕES CULTURAIS, ARTÍSTICAS, CIENTÍFICAS, DESPORTI	1.910.33.130.001	3.3.90.31.00	43,15			
	PASSAGENS E DESPESAS COM LOCOMOÇÃO	1.910.33.130.001	3.3.90.33.00	53,94			
	SERVIÇOS DE CONSULTORIA	1.910.33.130.001	3.3.90.35.00	129,46			
	OUTROS SERVIÇOS DE TERCEIROS - PESSOA FÍSICA	1.910.33.130.001	3.3.90.36.00	539,43			
	OUTROS SERVIÇOS DE TERCEIROS - PESSOA JURÍDICA	1.910.33.130.001	3.3.90.39.00	1.078,86			
	DESPESAS DE EXERCÍCIOS ANTERIORES	1.910.33.130.001	3.3.90.92.00	10,79			
4	DESPESAS DE CAPIT					1.000,00	
6	AMORTIZAÇÃO DA DÍVIDA				1.000,00		
	PRINCIPAL DA DÍVIDA CONTRATUAL RESGATADA	1.910.33.130.001	4.6.90.71.00	1.000,00			
Manutenção do Núcleo Intermunicipal de Mobilidade	04.122.0412.2123.0000						1.467,26
3	DESPESAS CORREN					1.251,49	
1	PESSOAL E ENCARGOS SOCIAIS				496,28		
	VENCIMENTOS E VANTAGENS FIXAS - PESSOAL CIVIL	1.910.33.130.001	3.1.90.11.00	377,60			
	OBRIGAÇÕES PATRONAIS	1.910.33.130.001	3.1.90.13.00	107,89			
	DESPESAS DE EXERCÍCIOS ANTERIORES	1.910.33.130.001	3.1.90.92.00	10,79			
3	OUTRAS DESPESAS CORRENTES				755,21		
	DIÁRIAS - CIVIL	1.910.33.130.001	3.3.90.14.00	10,79			
	MATERIAL DE CONSUMO	1.910.33.130.001	3.3.90.30.00	10,79			
	PASSAGENS E DESPESAS COM LOCOMOÇÃO	1.910.33.130.001	3.3.90.33.00	32,37			
	SERVIÇOS DE CONSULTORIA	1.910.33.130.001	3.3.90.35.00	107,89			
	OUTROS SERVIÇOS DE TERCEIROS - PESSOA FÍSICA	1.910.33.130.001	3.3.90.36.00	53,94			
	OUTROS SERVIÇOS DE TERCEIROS - PESSOA JURÍDICA	1.910.33.130.001	3.3.90.39.00	539,43			
4	DESPESAS DE CAPIT					215,77	
4	INVESTIMENTOS				215,77		
	EQUIPAMENTOS E MATERIAL PERMANENTE	1.910.33.130.001	4.4.90.52.00	215,77			
Manutenção da Junta Médica - Comanas	10.301.0412.2137.0000						3.624,99
3	DESPESAS CORREN					3.624,99	
1	PESSOAL E ENCARGOS SOCIAIS				3.592,62		
	VENCIMENTOS E VANTAGENS FIXAS - PESSOAL CIVIL	1.910.33.130.001	3.1.90.11.00	2.869,78			
	OBRIGAÇÕES PATRONAIS	1.910.33.130.001	3.1.90.13.00	712,05			
	DESPESAS DE EXERCÍCIOS ANTERIORES	1.910.33.130.001	3.1.90.92.00	10,79			

**QUADRO AUXILIAR DE DETALHAMENTO DA DESPESA**

PODER	04	CONSÓRCIOS
ORGÃO	01	COMANAS
UNIDADE	01	SECRETARIA EXECUTIVA

Aplicacao Programada	Proj/Ativ	Finalidade	Categoria	Detalhada	TotalGrupo	Total Categ.	Total Func.
		F.R. - C.A.					
Manutenção da Junta Médica - Comanas	10.301.0412.2137.0000						3.624,99
3	DESPESAS CORREN'					3.624,99	
3	OUTRAS DESPESAS CORRENTES				32,37		
	MATERIAL DE CONSUMO	1.910.33.130.001	3.3.90.30.00	10,79			
	OUTROS SERVIÇOS DE TERCEIROS - PESSOA FÍSICA	1.910.33.130.001	3.3.90.36.00	10,79			
	OUTROS SERVIÇOS DE TERCEIROS - PESSOA JURÍDICA	1.910.33.130.001	3.3.90.39.00	10,79			
Manutenção da Escola Pinto Ferreira de Adm. Pública	12.122.0412.2124.0000						53,94
3	DESPESAS CORREN'					53,94	
3	OUTRAS DESPESAS CORRENTES				53,94		
	OUTROS SERVIÇOS DE TERCEIROS - PESSOA JURÍDICA	1.910.33.130.001	3.3.90.39.00	53,94			
Implantação e Gerenciamento do Residuo Sólidos	15.452.0412.2138.0000						5.167,74
3	DESPESAS CORREN'					5.167,74	
1	PESSOAL E ENCARGOS SOCIAIS				668,89		
	VENCIMENTOS E VANTAGENS FIXAS - PESSOAL CIVIL	1.910.33.130.001	3.1.90.11.00	539,43			
	OBRIGAÇÕES PATRONAIS	1.910.33.130.001	3.1.90.13.00	118,67			
	DESPESAS DE EXERCÍCIOS ANTERIORES	1.910.33.130.001	3.1.90.92.00	10,79			
3	OUTRAS DESPESAS CORRENTES				4.498,85		
	DIÁRIAS - CIVIL	1.910.33.130.001	3.3.90.14.00	53,94			
	MATERIAL DE CONSUMO	1.910.33.130.001	3.3.90.30.00	21,58			
	PASSAGENS E DESPESAS COM LOCOMOÇÃO	1.910.33.130.001	3.3.90.33.00	53,94			
	SERVIÇOS DE CONSULTORIA	1.910.33.130.001	3.3.90.35.00	1.078,86			
	OUTROS SERVIÇOS DE TERCEIROS - PESSOA FÍSICA	1.910.33.130.001	3.3.90.36.00	53,94			
	OUTROS SERVIÇOS DE TERCEIROS - PESSOA JURÍDICA	1.910.33.130.001	3.3.90.39.00	3.236,59			
Agência Regional de Licenciamento Ambiental	18.122.0412.2139.0000						722,84
3	DESPESAS CORREN'					722,84	
1	PESSOAL E ENCARGOS SOCIAIS				409,97		
	VENCIMENTOS E VANTAGENS FIXAS - PESSOAL CIVIL	1.910.33.130.001	3.1.90.11.00	323,66			
	OBRIGAÇÕES PATRONAIS	1.910.33.130.001	3.1.90.13.00	75,52			
	DESPESAS DE EXERCÍCIOS ANTERIORES	1.910.33.130.001	3.1.90.92.00	10,79			
3	OUTRAS DESPESAS CORRENTES				312,87		
	DIÁRIAS - CIVIL	1.910.33.130.001	3.3.90.14.00	21,58			
	MATERIAL DE CONSUMO	1.910.33.130.001	3.3.90.30.00	21,58			
	PASSAGENS E DESPESAS COM LOCOMOÇÃO	1.910.33.130.001	3.3.90.33.00	53,94			
	SERVIÇOS DE CONSULTORIA	1.910.33.130.001	3.3.90.35.00	107,89			
	OUTROS SERVIÇOS DE TERCEIROS - PESSOA FÍSICA	1.910.33.130.001	3.3.90.36.00	53,94			
	OUTROS SERVIÇOS DE TERCEIROS - PESSOA JURÍDICA	1.910.33.130.001	3.3.90.39.00	53,94			
<b>TOTAL</b>							<b>28.570,72</b>





**PREFEITURA MUNICIPAL DE CONDADO**

PRAÇA 11 DE NOVEMBRO, 88 - CNPJ:10150068/0001-00

Orçamento Programa - Exercício de 2020

Page 48

**QUADRO AUXILIAR DE DETALHAMENTO DA DESPESA**

PODER	04	CONSÓRCIOS
ORGÃO	01	COMANAS
UNIDADE	03	ESCOLA TECNICA PINTO FERREIRA - ESCOLA/COMANAS

Aplicacao Programada	Proj/Ativ	Finalidade	Categoria	Detalhada	TotalGrupo	Total Categ.	Total Func.
		F.R. - C.A.					
Manutenção da Escola Técnica Pinto Ferreira	12.122.0412.2125.0000						237,34
3 DESPESAS CORREN'						237,34	
3 OUTRAS DESPESAS CORRENTES					237,34		
DIÁRIAS - CIVIL		1.910.33.130.001	3.3.90.14.00	53,94			
MATERIAL DE CONSUMO		1.910.33.130.001	3.3.90.30.00	21,58			
SERVIÇOS DE CONSULTORIA		1.910.33.130.001	3.3.90.35.00	53,94			
OUTROS SERVIÇOS DE TERCEIROS - PESSOA FÍSICA		1.910.33.130.001	3.3.90.36.00	53,94			
OUTROS SERVIÇOS DE TERCEIROS - PESSOA JURÍDICA		1.910.33.130.001	3.3.90.39.00	53,94			
TOTAL							237,34



# PREFEITURA MUNICIPAL DE CONDADO

PRAÇA 11 DE NOVEMBRO, 88

10150068/0001-00

Exercício: 2020

## RECEITA PREVISTA

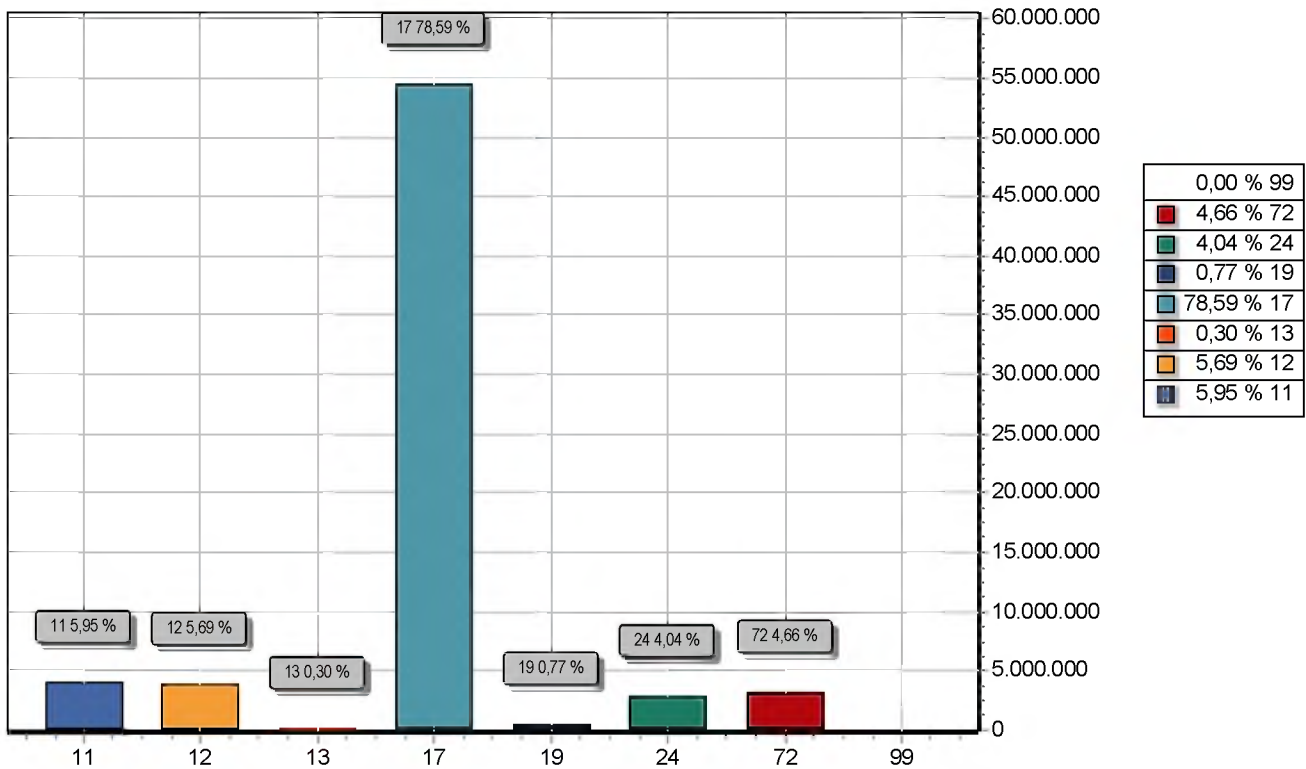

CODIGO	PREVISTO
11 IMPOSTOS, TAXAS E CONTRIBUIÇÕES DE MELHORIA	4.122.232,52
12 CONTRIBUIÇÕES	3.945.000,00
13 RECEITA PATRIMONIAL	211.000,00
17 TRANSFERENCIAS CORRENTES	54.481.767,48
19 OUTRAS RECEITAS CORRENTES	536.000,00
24 TRANSFERENCIAS DE CAPITAL	2.800.000,00
72 CONTRIBUIÇÕES (INTRA)	3.227.000,00
99 RECURSOS ARRECADADOS EM EXERCICIOS ANTERIORES	
<b>TOTAL</b>	<b>69.323.000,00</b>



# PREFEITURA MUNICIPAL DE CONDADO

PRAÇA 11 DE NOVEMBRO, 88

10150068/0001-00

Exercício: 2020

## DESPESA ORÇADA POR FUNÇÃO

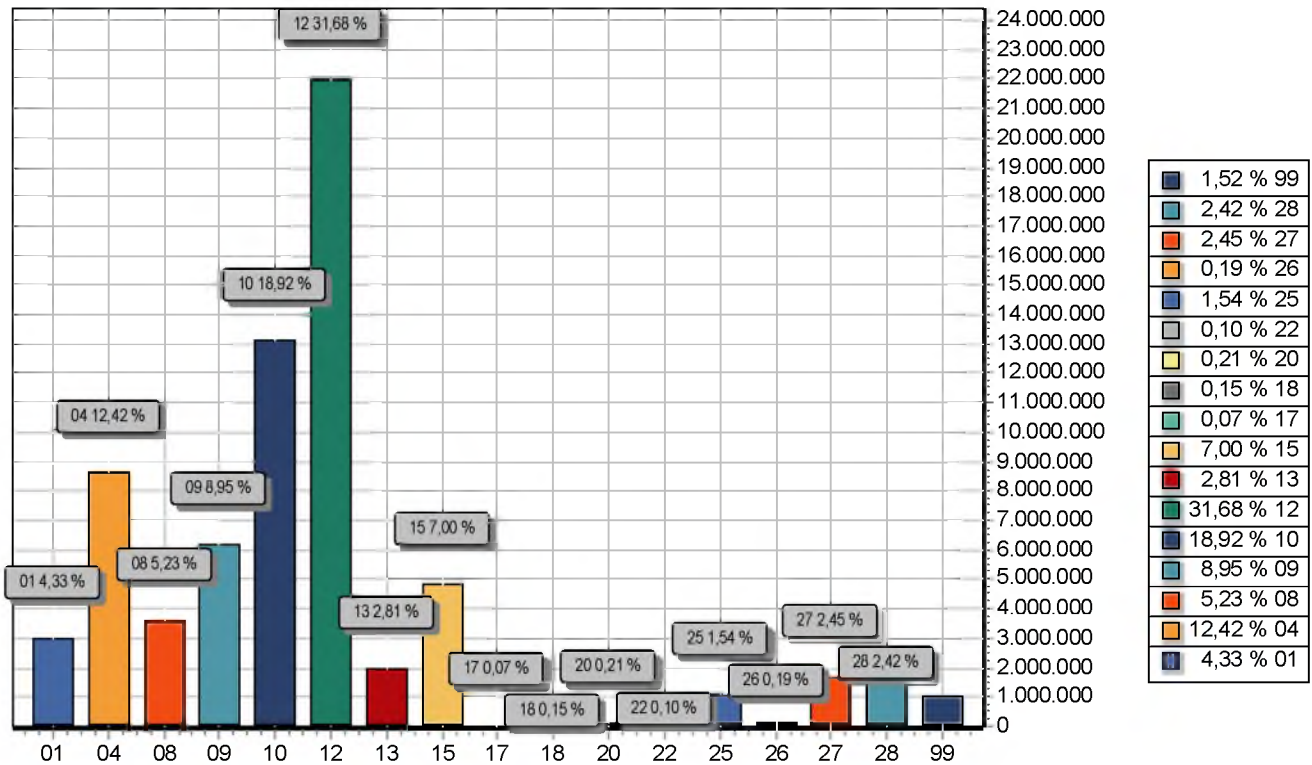

FUNÇÃO	DOTAÇÃO
01 Legislativa	3.000.000,00
04 Administração	8.610.356,67
08 Assistência Social	3.629.000,00
09 Previdência Social	6.206.000,00
10 Saúde	13.114.993,64
12 Educação	21.958.398,15
13 Cultura	1.949.000,00
15 Urbanismo	4.854.462,76
17 Saneamento	51.000,00
18 Gestão Ambiental	100.722,84
20 Agricultura	144.000,00
22 Indústria	67.000,00
25 Energia	1.070.000,00
26 Transporte	135.000,00
27 Desporto e Lazer	1.701.065,94
28 Encargos Especiais	1.680.000,00
99 Reserva de Contingência	1.052.000,00
<b>TOTAL</b>	<b>69.323.000,00</b>



# PREFEITURA MUNICIPAL DE CONDADO

PRAÇA 11 DE NOVEMBRO, 88

10150068/0001-00

Exercício: 2020

## DESPEZA ORÇADA POR GRUPO

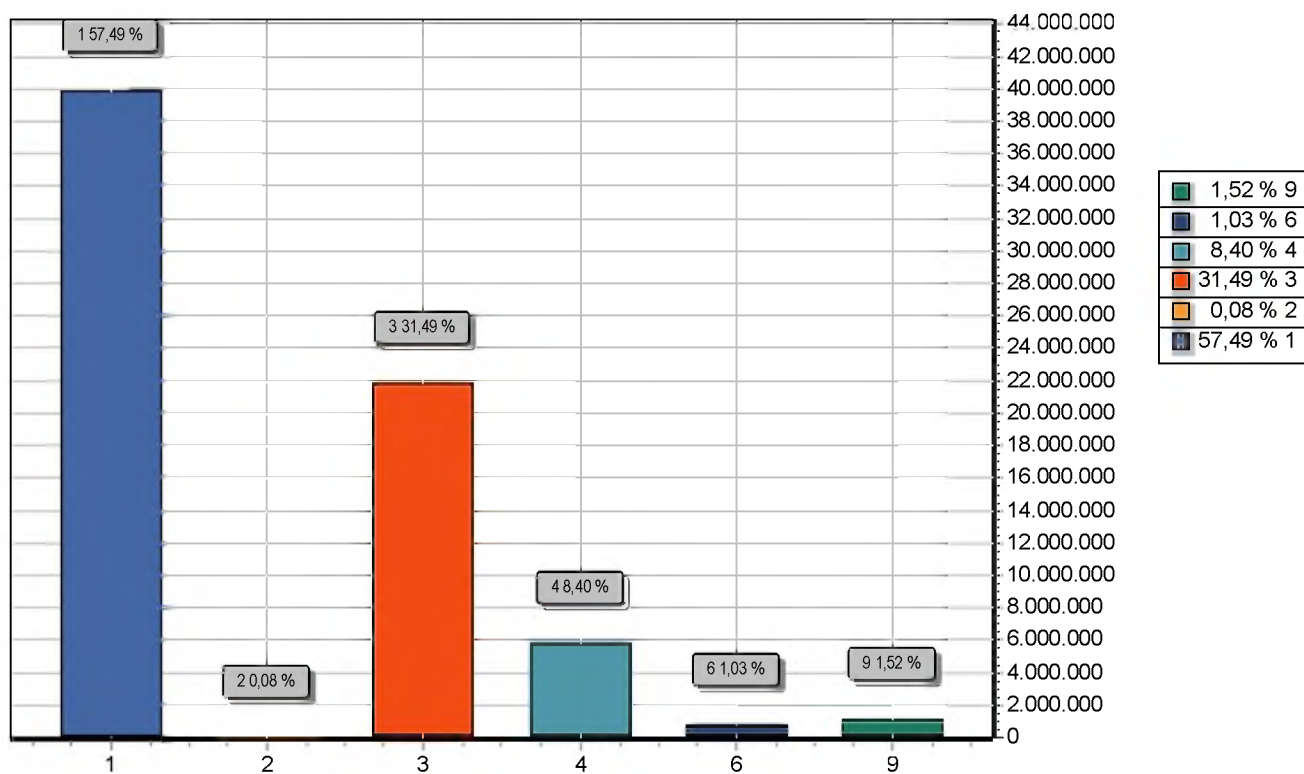

GRUPO		DOTAÇÃO
1	PESSOAL E ENCARGOS SOCIAIS	39.853.823,89
2	JUROS E ENCARGOS DA DIVIDA	53.000,00
3	OUTRAS DESPESAS CORRENTES	21.829.304,26
4	INVESTIMENTOS	5.823.871,85
6	AMORTIZAÇÃO DA DIVIDA	711.000,00
9	RESERVA DE CONTINGENCIA	1.052.000,00
TOTAL		69.323.000,00



**PREFEITURA MUNICIPAL DE CONDADO**  
PRAÇA 11 DE NOVEMBRO, 88 - CNPJ:10150068/0001-00

Orçamento Programa - Exercício de 2020

**LEGISLAÇÃO DA RECEITA**

(Inc. III, § 1º, Art.2º)

Quadro 11

Page 1

Codigo	Discriminação	Legislacao
1000.00.0.0.00	RECEITAS CORRENTES	
1100.00.0.0.00	IMPOSTOS, TAXAS E CONTRIBUIÇÕES DE MELHORIA	
1110.00.0.0.00	IMPOSTOS	
1113.00.0.0.00	IMPOSTOS SOBRE A RENDA E PROVENTOS DE QUALQUER NATUREZA	
1113.03.0.0.00	IMPOSTO SOBRE A RENDA - RETIDO NA FONTE	
1113.03.1.0.00	IMPOSTO SOBRE A RENDA - RETIDO NA FONTE - TRABALHO	
1113.03.1.1.00	IRRF - TRABALHO - PRINCIPAL	Art. 158 I - Constituição Federal
1113.03.1.1.01	IR - RETIDO NA FONTE - TRABALHO - (Educação)	Art. 158 I - Constituição Federal
1113.03.1.1.02	IR - RETIDO NA FONTE - TRABALHO - (Saúde)	Art. 158 I - Constituição Federal
1118.00.0.0.00	IMPOSTOS ESPECIFICOS DE ESTADOS, DF E MUNICIPIOS	
1118.01.0.0.00	IMPOSTOS SOBRE O PATRIMÔNIO PARA ESTADOS/DF/MUNICIPIOS	
1118.01.1.0.00	IMPOSTO SOBRE A PROPRIEDADE PREDIAL E TERRITORIAL URBANA	
1118.01.1.1.00	IPTU - PRINCIPAL	Código Tributário Municipal
1118.01.1.1.01	IPTU - PRINCIPAL (ED)	Código Tributário Municipal
1118.01.1.1.02	IPTU - PRINCIPAL (SD)	Código Tributário Municipal
1118.01.1.2.00	IPTU - MULTAS E JUROS DE MORA	Código Tributário Municipal
1118.01.1.2.01	IPTU - MULTAS (ED)	Código Tributário Municipal
1118.01.1.2.02	IPTU - MULTAS (SD)	Código Tributário Municipal
1118.01.1.3.00	IPTU - DÍVIDA ATIVA	Código Tributário Municipal
1118.01.1.3.01	IPTU - DÍVIDA ATIVA (ED)	Código Tributário Municipal
1118.01.1.3.02	IPTU - DÍVIDA ATIVA (SD)	Código Tributário Municipal
1118.01.1.4.00	IPTU - DÍVIDA ATIVA - MULTAS E JUROS DE MORA	Código Tributário Municipal
1118.01.1.4.01	IPTU - DÍVIDA ATIVA - MULTA (ED)	Código Tributário Municipal
1118.01.1.4.02	IPTU - DÍVIDA ATIVA - MULTA (SD)	Código Tributário Municipal
1118.01.4.0.00	IMP. TRANSMISSÃO "INTER VIVOS" DE BENS IMÓVEIS E DIREITOS	
1118.01.4.1.00	ITBI - PRINCIPAL	Código Tributário Municipal



**PREFEITURA MUNICIPAL DE CONDADO**  
PRAÇA 11 DE NOVEMBRO, 88 - CNPJ:10150068/0001-00

Orçamento Programa - Exercício de 2020

**LEGISLAÇÃO DA RECEITA**

(Inc. III, § 1º, Art.2º)

Quadro 11

Page 2

Codigo	Discriminação	Legislacao
1118.01.4.1.01	IMPOSTO SOBRE TRANSMISSÃO "INTER VIVOS" DE BENS IMÓVEIS (ED)	Código Tributário Municipal
1118.01.4.1.02	IMPOSTO SOBRE TRANSMISSÃO "INTER VIVOS" DE BENS IMÓVEIS (SD)	Código Tributário Municipal
1118.02.0.0.00	IMPOSTOS SOBRE A PRODUÇÃO, CIRCULAÇÃO DE MERCADORIAS E SERVIÇOS	
1118.02.3.0.00	IMPOSTO SOBRE SERVIÇOS DE QUALQUER NATUREZA	
1118.02.3.1.00	ISS - PRINCIPAL	Código Tributário Municipal
1118.02.3.1.01	IMPOSTO SOBRE SERVIÇOS DE QUALQUER NATUREZA - PRINCIPAL (ED)	Código Tributário Municipal
1118.02.3.1.02	IMPOSTO SOBRE SERVIÇOS DE QUALQUER NATUREZA - PRINCIPAL (SD)	Código Tributário Municipal
1118.02.3.3.00	ISS - DÍVIDA ATIVA	Código Tributário Municipal
1118.02.3.3.01	ISSQN - DÍVIDA ATIVA (ED)	Código Tributário Municipal
1118.02.3.3.02	ISSQN - DÍVIDA ATIVA (SD)	Código Tributário Municipal
1120.00.0.0.00	TAXAS	
1121.00.0.0.00	TAXAS PELO EXERCÍCIO DO PODER DE POLÍCIA	
1121.04.0.0.00	TAXA DE CONTROLE E FISCALIZAÇÃO AMBIENTAL	
1121.04.1.0.00	TAXA DE CONTROLE E FISCALIZAÇÃO AMBIENTAL	
1121.04.1.1.00	TAXA CONTROLE/FISCALIZAÇÃO AMBIENTAL - PRINCIPAL	Código Tributário Municipal
1122.00.0.0.00	TAXAS PELA PRESTAÇÃO DE SERVIÇOS	
1122.01.0.0.00	TAXAS PELA PRESTAÇÃO DE SERVIÇOS	
1122.01.1.0.00	TAXAS PELA PRESTAÇÃO DE SERVIÇOS	
1122.01.1.1.01	TAXAS DE CEMITÉRIO	Código Tributário Municipal
1122.01.1.1.03	TAXA DE COLETA E REMOÇÃO DE LIXO DOMICILIAR	Código Tributário Municipal
1122.01.1.1.04	TAXA DE LIMPEZA PÚBLICA	Código Tributário Municipal
1122.01.1.1.05	TAXA DE CONSERVAÇÃO DE VIAS E LOGRADOUROS	Código Tributário Municipal
1122.01.1.1.06	TAXA DE MERCADOS, FEIRAS E MATADOUROS	Código Tributário Municipal
1122.01.1.1.07	HABITE-SE	Código Tributário Municipal
1122.01.1.1.99	OUTRAS TAXAS PELA PRESTAÇÃO DE SERVIÇOS	Código Tributário Municipal
1122.01.1.2.00	TAXAS PELA PRESTAÇÃO DE SERVIÇOS - MULTAS E JUROS DE MORA	Código Tributário Municipal



**LEGISLAÇÃO DA RECEITA**

(Inc. III, § 1º, Art.2º)

Codigo	Discriminação	Legislacao
1122.01.1.3.00	TAXAS PELA PRESTAÇÃO DE SERVIÇOS - DíVIDA ATIVA	Código Tributário Municipal
1122.01.1.4.00	TAXAS PRESTAÇÃO DE SERVIÇOS-DÍVIDA ATIVA-MULTAS/JUROS MORA	Código Tributário Municipal
1128.00.0.0.00	TAXAS - ESPECÍFICAS DE ESTADOS, DF E MUNICÍPIOS	
1128.01.0.0.00	TAXAS DE INSPEÇÃO, CONTROLE E FISCALIZAÇÃO	
1128.01.1.0.00	TAXA DE FISCALIZAÇÃO DE VIGILÂNCIA SANITÁRIA	
1128.01.1.1.00	TAXA DE FISCALIZAÇÃO DE VIGILÂNCIA SANITÁRIA - PRINCIPAL	Código Tributário Municipal
1128.01.9.0.00	TAXAS DE INSPEÇÃO, CONTROLE E FISCALIZAÇÃO - OUTRAS	
1128.01.9.1.01	TAXA DE APROVAÇÃO DO PROJETO DE CONSTRUÇÃO CIVIL	
1128.01.9.1.02	TAXA DE LICENÇA DE LOCAÇÃO	Código Tributário Municipal
1128.01.9.1.03	TAXA DE LICENÇA DE CONTRUÇÃO CIVIL	Código Tributário Municipal
1128.01.9.1.04	OUTRAS TAXAS DE INSPEÇÃO, CONTROLE E FISCALIZAÇÃO	Código Tributário Municipal
1130.00.0.0.00	CONTRIBUIÇÃO DE MELHORIA	
1138.00.0.0.00	CONTRIBUIÇÃO DE MELHORIA ESPECÍFICA ESTADOS/DF/MUNICÍPIOS	
1138.99.0.0.00	OUTRAS CONTRIBUIÇÕES DE MELHORIA	
1138.99.1.0.00	OUTRAS CONTRIBUIÇÕES DE MELHORIA	
1138.99.1.1.00	OUTRAS CONTRIBUIÇÕES DE MELHORIA - PRINCIPAL	Código Tributário Municipal
1200.00.0.0.00	CONTRIBUIÇÕES	
1210.00.0.0.00	CONTRIBUIÇÕES SOCIAIS	
1218.00.0.0.00	CONTRIBUIÇÕES SOCIAIS ESPECÍFICAS DE ESTADOS/DF E MUNICÍPIOS	
1218.01.0.0.00	CONTRIB. SERVIDOR CIVIL P/ PLANO SEGURIDADE SOCIAL-CPSSS	
1218.01.1.0.00	CPSSS DO SERVIDOR CIVIL ATIVO	
1218.01.1.1.00	CPSSS DO SERVIDOR CIVIL ATIVO - PRINCIPAL	Legislação Específica
1218.01.2.0.00	CPSSS DO SERVIDOR CIVIL INATIVO	
1218.01.2.1.00	CPSSS DO SERVIDOR CIVIL INATIVO - PRINCIPAL	Legislação Específica
1218.03.0.0.00	CPSSS PATRONAL - SERVIDOR CIVIL - ESPECÍFICO DE EST/DF/MUN	
1218.03.1.0.00	CPSSS PATRONAL - SERVIDOR CIVIL ATIVO	
1218.03.1.1.00	CPSSS PATRONAL - SERVIDOR CIVIL ATIVO - PRINCIPAL	Legislação Específica
1218.03.1.3.00	CPSSS PATRONAL - SERVIDOR CIVIL ATIVO - DíVIDA ATIVA	Legislação Específica



LEGISLAÇÃO DA RECEITA

(Inc. III, § 1º, Art.2º)

Codigo	Discriminação	Legislacao
1240.00.0.0.00	CONTRIBUIÇÃO PARA O CUSTEIO DO SERVIÇO DE ILUMINAÇÃO PÚBLICA	
1240.00.1.0.00	CONTRIBUIÇÃO PARA O CUSTEIO DO SERVIÇO DE ILUMINAÇÃO PÚBLICA	
1240.00.1.1.00	CONTRIB. CUSTEIO SERVIÇO ILUMINAÇÃO PÚBLICA - PRINCIPAL	Legislação Especifica
1300.00.0.0.00	RECEITA PATRIMONIAL	
1310.00.0.0.00	EXPLORAÇÃO DO PATRIMÔNIO IMOBILIÁRIO DO ESTADO	
1310.01.0.0.00	ALUGUÉIS/ARRENDAMENTOS/FOROS/LAUDÊMIOS/TARIFAS DE OCUPAÇÃO	
1310.01.1.0.00	ALUGUÉIS E ARRENDAMENTOS	
1310.01.1.1.00	ALUGUÉIS E ARRENDAMENTOS - PRINCIPAL	Código Tributário Municipal
1310.01.2.0.00	FOROS, LAUDÊMIOS E TARIFAS DE OCUPAÇÃO	
1310.01.2.1.00	FOROS, LAUDÊMIOS E TARIFAS DE OCUPAÇÃO - PRINCIPAL	Código Tributário Municipal
1320.00.0.0.00	VALORES MOBILIÁRIOS	
1321.00.0.0.00	JUROS E CORREÇÕES MONETÁRIAS	
1321.00.1.0.00	REMUNERAÇÃO DE DEPÓSITOS BANCÁRIOS	
1321.00.1.1.00	REMUNERAÇÃO DE DEPÓSITOS BANCÁRIOS - PRINCIPAL	Art. 164 § 3º da CF/88 e art. 11 §1º da Lei 4.320/64
1321.00.1.1.02	REND. DE APLICAÇÃO REC. VINC. DEST. AO FMAS	
1321.00.1.1.02	REND. DE APLICAÇÃO REC. VINC. DEST. AO FMAS	
1321.00.1.1.02	REND. DE APLICAÇÃO REC. VINC. DEST. AO FMAS	
1321.00.1.1.02	REND. DE APLICAÇÃO REC. VINC. DEST. AO FMAS	
1321.00.1.1.02	REND. DE APLICAÇÃO REC. VINC. DEST. AO FMAS	
1321.00.1.1.02	REND. DE APLICAÇÃO REC. VINC. DEST. AO FMAS	
1321.00.1.1.02	REND. DE APLICAÇÃO REC. VINC. DEST. AO FMAS	
1321.00.1.1.03	REMUNERAÇÃO DE DEPÓSITOS BANCÁRIOS-SAÚDE- PROGRAMAS DA SAÚDE	
1321.00.1.1.03	REMUNERAÇÃO DE DEPÓSITOS BANCÁRIOS-SAÚDE- PROGRAMAS DA SAÚDE	
1321.00.1.1.03	REMUNERAÇÃO DE DEPÓSITOS BANCÁRIOS-SAÚDE- PROGRAMAS DA SAÚDE	
1321.00.1.1.03	REMUNERAÇÃO DE DEPÓSITOS BANCÁRIOS-SAÚDE- PROGRAMAS DA SAÚDE	
1321.00.1.1.05	REMUNERAÇÃO DE OUTROS DEPÓSITOS - PROGRAMAS DO ENSINO	
1321.00.1.1.05	REMUNERAÇÃO DE OUTROS DEPÓSITOS - PROGRAMAS DO ENSINO	
1321.00.1.1.05	REMUNERAÇÃO DE OUTROS DEPÓSITOS - PROGRAMAS DO ENSINO	
1321.00.1.1.05	REMUNERAÇÃO DE OUTROS DEPÓSITOS - PROGRAMAS DO ENSINO	
1321.00.1.1.05	REMUNERAÇÃO DE OUTROS DEPÓSITOS - PROGRAMAS DO ENSINO	
1321.00.1.1.05	REMUNERAÇÃO DE OUTROS DEPÓSITOS - PROGRAMAS DO ENSINO	
1321.00.1.1.05	REMUNERAÇÃO DE OUTROS DEPÓSITOS - PROGRAMAS DO ENSINO	
1321.00.1.1.09	REMUNERAÇÃO DE DEPÓSITOS BANCÁRIOS- FUNDEB 60%	
1321.00.1.1.10	REMUNERAÇÃO DE DEPÓSITOS BANCÁRIOS- FUNDEB 40%	
1321.00.4.0.00	REMUNERAÇÃO-REC. DO REGIME PRÓPRIO DE PREV. SOCIAL- RPPS	





**PREFEITURA MUNICIPAL DE CONDADO**  
PRAÇA 11 DE NOVEMBRO, 88 - CNPJ:10150068/0001-00

Orçamento Programa - Exercício de 2020

**LEGISLAÇÃO DA RECEITA**

(Inc. III, § 1º, Art.2º)

Quadro 11

Page 5

Codigo	Discriminação	Legislacao
1321.00.4.1.00	REMUNERAÇÃO RECURSOS DO RPPS - PRINCIPAL	Legislação Específica
1700.00.0.0.00	TRANSFERÊNCIAS CORRENTES	
1710.00.0.0.00	TRANSFERÊNCIAS DA UNIÃO E DE SUAS ENTIDADES	
1718.00.0.0.00	TRANSF. DA UNIÃO - ESPECÍFICAS DE ESTADOS, DF E MUNIC	
1718.01.0.0.00	PARTICIPAÇÃO NA RECEITA DA UNIÃO	
1718.01.2.0.00	COTA-PARTE DO FUNDO DE PARTIC.DOS MUNIC. - COTA MENSAL	
1718.01.2.1.00	COTA-PARTE DO FPM - COTA MENSAL - PRINCIPAL	Art. 159, I, b, da Constituição Federal
1718.01.2.1.01	COTA-PARTE DO FPM - Educação	Art. 159, I, b, da Constituição Federal
1718.01.2.1.02	COTA-PARTE DO FPM - Saúde	Art. 159, I, b, da Constituição Federal
1718.01.3.0.00	COTA-PARTE FUNDO DE PARTIC. MUNIC.– 1% COTA DEZEMBRO	
1718.01.3.1.00	COTA-PARTE DO FPM–1% COTA-DEZEMBRO - PRINCIPAL	Art. 159, I, b, da Constituição Federal
1718.01.3.1.00	COTA-PARTE DO FPM–1% COTA-DEZEMBRO - PRINCIPAL	Art. 159, I, b, da Constituição Federal
1718.01.4.0.00	COTA-PARTE FUNDO DE PARTIC.DOS MUNIC.- 1% COTA JULHO	
1718.01.4.1.00	COTA-PARTE DO FPM–1% COTA-JULHO - PRINCIPAL	Art. 159, I, b, da Constituição Federal
1718.01.4.1.00	COTA-PARTE DO FPM–1% COTA-JULHO - PRINCIPAL	Art. 159, I, b, da Constituição Federal
1718.01.5.0.00	COTA-PARTE DO IMP.SOBRE A PROP.TERRIT. RURAL	
1718.01.5.1.00	COTA-PARTE DO IMPOSTO-PROPRIED.TERRIT.RURAL-PRINCIPAL	Art. 158, II, da Constituição Federal
1718.01.5.1.01	COTA-PARTE DO ITR (ED)	Art. 158, II, da Constituição Federal
1718.01.5.1.02	COTA-PARTE DO ITR (SD)	Art. 158, II, da Constituição Federal
1718.02.0.0.00	TRANSF.COMPENS.FINANC. PELA EXPLORAÇ. DE REC.NATURAIS	
1718.02.2.0.00	COTA-PARTE DA COMPENS.FINANC.DE REC.MINERAIS -CFEM	
1718.02.2.1.00	COTA-PARTE DA CFEM- PRINCIPAL	Legislação Específica
1718.02.6.0.00	COTA-PARTE DO FUNDO ESPECIAL DO PETRÓLEO – FEP	
1718.02.6.1.00	COTA-PARTE DO FUNDO ESPECIAL DO PETRÓLEO – FEP - PRINCIPAL	Legislação Específica
1718.03.0.0.00	TRANSF.RECURS.SUS-FUNDO A FUNDO-CUSTEIO SERV.PUB.SAUDE	
1718.03.1.0.00	TRANSFERÊNCIA DE RECURSOS DO SUS – ATENÇÃO BÁSICA	
1718.03.1.1.01	PAB FIXO	Leis Federais 8080/90 e 8142 e Decreto 1232/94



Codigo	Discriminação	Legislacao
1718.03.1.1.02	SAÚDE BUCAL	Leis Federais 8080/90 e 8142 e Decreto 1232/94
1718.03.1.1.03	AGENTES COMUNITÁRIOS DE SAÚDE- PACS	Leis Federais 8080/90 e 8142 e Decreto 1232/94
1718.03.1.1.04	P.M.A.C	Leis Federais 8080/90 e 8142 e Decreto 1232/94
1718.03.1.1.05	SAÚDE DA FAMÍLIA - PSF	Leis Federais 8080/90 e 8142 e Decreto 1232/94
1718.03.1.1.06	N.A.S.F	Leis Federais 8080/90 e 8142 e Decreto 1232/94
1718.03.1.1.14	ASSISTÊNCIA FARMACÊUTICA	Leis Federais 8080/90 e 8142 e Decreto 1232/94
1718.03.2.0.00	TRANSF.SUS – ATENÇÃO MÉDIA/ALTA COMPLEX.AMB E HOSPITALAR	
1718.03.2.1.01	M.A.C	Leis Federais 8080/90 e 8142 e Decreto 1232/94
1718.03.2.1.02	S.A.M.U	Leis Federais 8080/90 e 8142 e Decreto 1232/94
1718.03.2.1.03	C.E.O	Leis Federais 8080/90 e 8142 e Decreto 1232/94
1718.03.3.0.00	TRANSFERÊNCIA DE RECURSOS DO SUS – VIGILÂNCIA EM SAÚDE	
1718.03.3.1.01	VIGILÂNCIA EM SAÚDE	Leis Federais 8080/90 e 8142 e Decreto 1232/94
1718.03.3.1.02	VIGILÂNCIA SANITÁRIA	Leis Federais 8080/90 e 8142 e Decreto 1232/94
1718.03.3.1.03	VIGILÂNCIA EM SAÚDE - PQAVS	Leis Federais 8080/90 e 8142 e Decreto 1232/94
1718.05.0.0.00	TRANSFER.DE RECURSOS DO FUNDO NAC. DESENV.EDUCAÇÃO FNDE	
1718.05.1.0.00	TRANSFERÊNCIAS DO SALÁRIO-EDUCAÇÃO	
1718.05.1.1.00	TRANSFERÊNCIAS DO SALÁRIO-EDUCAÇÃO - PRINCIPAL	Leis Federais nº. 9.766/98 e nº. 10.832/03
1718.05.3.0.00	TRANSF.DIRETAS DO FNDE REF.PROG.NAC. ALIM. ESCOLAR-PNAE	
1718.05.3.1.01	ALIMENTAÇÃO ESCOLAR - ENSINO FUNDAMENTAL	Leis Federais nº. 9.766/98 e nº. 10.832/03
1718.05.3.1.02	ALIMENTAÇÃO ESCOLAR - AEE	Lei Federal 9.533/97 e MP 2178-36/01
1718.05.3.1.03	ALIMENTAÇÃO ESCOLAR - CRECHE	Leis Federais nº. 9.766/98 e nº. 10.832/03
1718.05.3.1.04	ALIMENTAÇÃO ESCOLAR - EJA	Leis Federais nº. 9.766/98 e nº. 10.832/03
1718.05.3.1.05	ALIMENTAÇÃO ESCOLAR - PRÉ-ESCOLA	Leis Federais nº. 9.766/98 e nº. 10.832/03
1718.05.3.1.06	Mais Educação - Fundamental	Leis Federais nº. 9.766/98 e nº. 10.832/03
1718.05.4.0.00	TRANSFER.FNDE REF.. AO PROG.NAC.APOIO TRANSP.ESCOLAR-PNATE	



**LEGISLAÇÃO DA RECEITA**

(Inc. III, § 1º, Art.2º)

Codigo	Discriminação	Legislacao
1718.05.4.1.01	PNATE - TRANSPORTE ESCOLAR INFANTIL	Lei Federal 9.533/97 e MP 2178-36/01
1718.05.4.1.02	PNATE - TRANSPORTE ESCOLAR FUNDAMENTAL	Lei Federal 9.533/97 e MP 2178-36/01
1718.05.4.1.03	PNATE - TRANSPORTE ESCOLAR MEDIO	Lei Federal 9.533/97 e MP 2178-36/01
1718.05.9.0.00	OUTRAS TRANSF.DIRETAS DO FUNDO NAC.DO DESENV.DA EDUC. FNDE	
1718.05.9.1.01	PROGRAMA BRASIL CARINHOSO	Lei Federal 9.533/97 e MP 2178-36/01
1718.05.9.1.02	PROGRAMA CAMINHO DA ESCOLA	Lei Federal 9.533/97 e MP 2178-36/01
1718.05.9.1.03	PLANO DE AÇÕES ARTICULADAS - PAR	Lei Federal 9.533/97 e MP 2178-36/01
1718.06.0.0.00	TRANSFERÊNCIA FINANCEIRA ICMS – DESONERAÇÃO – L.C. Nº 87/96	
1718.06.1.0.00	TRANSFERÊNCIA FINANCEIRA ICMS – DESONERAÇÃO – L.C. Nº 87/96	
1718.06.1.1.00	TRANSF.FINANC.ICMS – DESONERAÇÃO – L.C. Nº 87/96 - PRINCIPAL	Legislação Especifica
1718.06.1.1.01	TRANSFERÊNCIA FINANCEIRA DO ICMS – DESONERAÇÃO – (ED)	Legislação Especifica
1718.06.1.1.02	TRANSFERÊNCIA FINANCEIRA DO ICMS – DESONERAÇÃO – (SD)	Legislação Especifica
1718.09.0.0.00	TRANSF. RECURSOS COMPLEMENTAÇÃO DA UNIÃO AO FUNDEB	
1718.09.1.0.00	TRANSF. RECURSOS COMPLEMENTAÇÃO DA UNIÃO AO FUNDEB	
1718.09.1.1.01	COMPLEMENTO DO FUNDEB 60%	Lei Federal nº. 9.424/96 e nº. 11.494/07
1718.09.1.1.02	COMPLEMENTO DO FUNDEB 40%	Lei Federal nº. 9.424/96 e nº. 11.494/07
1718.12.0.0.00	TRANSF.DE RECURSOS DO FUNDO NACIONAL DE ASSIST.SOCIAL	
1718.12.1.0.00	TRANSFERÊNCIAS DE RECURSOS DO FNAS	
1718.12.1.1.01	S.C.F.V	Lei Federal nº. 8742/93
1718.12.1.1.03	PISO BÁSICO FIXO - CRAS	Lei Federal nº. 8742/93
1718.12.1.1.04	PAEFI - CREAS	Lei Federal nº. 8742/93
1718.12.1.1.05	BPC NA ESCOLA	Lei Federal nº. 8742/93
1718.12.1.1.06	IGDBF	Lei Federal nº. 8742/93
1718.12.1.1.07	IGD SUAS	Lei Federal nº. 8742/93
1718.12.1.1.08	CRIANÇA FELIZ	Lei Federal nº. 8742/93



**LEGISLAÇÃO DA RECEITA**

(Inc. III, § 1º, Art.2º)

Codigo	Discriminação	Legislacao
1718.99.0.0.00	OUTRAS TRANSFERÊNCIAS DA UNIÃO	
1718.99.1.0.00	OUTRAS TRANSFERÊNCIAS DA UNIÃO	
1718.99.1.1.01	TRANSFERÊNCIAS DAS RECEITAS DO SNA	Legislação Específica
1720.00.0.0.00	TRANSF.DOS EST. E DO DISTRITO FEDERAL E DE SUAS ENT.	
1728.00.0.0.00	TRANSFERÊNCIAS DOS ESTADOS - ESPECIFICAS DE ESTADOS, DF E MU	
1728.01.0.0.00	PARTICIPAÇÃO NA RECEITA DOS ESTADOS	
1728.01.1.0.00	COTA-PARTE DO ICMS	
1728.01.1.1.00	COTA-PARTE DO ICMS - PRINCIPAL	Art. 158, IV - Constituição Federal
1728.01.1.1.01	COTA-PARTE DO ICMS - PRINCIPAL (Educação)	Art. 158, IV - Constituição Federal
1728.01.1.1.02	COTA-PARTE DO ICMS - PRINCIPAL (Saúde)	Art. 158, IV - Constituição Federal
1728.01.2.0.00	COTA-PARTE DO IPVA	
1728.01.2.1.00	COTA-PARTE DO IPVA - PRINCIPAL	Art. 158, III - Constituição Federal
1728.01.2.1.01	COTA-PARTE DO IPVA - PRINCIPAL (Educação)	Art. 158, III - Constituição Federal
1728.01.2.1.02	COTA-PARTE DO IPVA - PRINCIPAL (Saúde)	Art. 158, III - Constituição Federal
1728.01.3.0.00	COTA-PARTE DO IPI - MUNICÍPIOS	
1728.01.3.1.00	COTA-PARTE DO IPI - MUNICÍPIOS - PRINCIPAL	Lei Complementar Federal nº. 61/89, Lei Federal 8.016/90
1728.01.3.1.01	COTA-PARTE DO IPI - MUNICÍPIOS - PRINCIPAL (Educação)	Lei Complementar Federal nº. 61/89, Lei Federal 8.016/90
1728.01.3.1.02	COTA-PARTE DO IPI - MUNICÍPIOS - PRINCIPAL (Saúde)	Lei Complementar Federal nº. 61/89, Lei Federal 8.016/90
1728.01.4.0.00	COTA-PARTE DA CONTRIBUIÇÃO DE CIDE	
1728.01.4.1.00	COTA-PARTE DA CONTRIBUIÇÃO DA CIDE - PRINCIPAL	Legislação Específica
1728.01.9.0.00	OUTRAS TRANSFERÊNCIAS DOS ESTADOS	
1728.01.9.1.01	PARTICIPAÇÃO DO ESTADO - TRANSPORTE ESCOLAR	Legislação Específica
1728.01.9.1.02	OUTRAS TRANSFERÊNCIAS DOS ESTADOS - EMENDA PARLAMENTAR	Legislação Específica
1728.03.0.0.00	TRANSF.REC.DO ESTADO PROG.DE SAÚDE FUNDO A FUNDO	
1728.03.1.0.00	TRANSF.REC.DO ESTADO PROG.DE SAÚDE FUNDO A FUNDO	
1728.03.1.1.00	TRANSF.REC.EST.PROG.SAÚDE FUNDO A FUNDO - PRINCIPAL	Legislação Específica
1728.07.0.0.00	TRANSFERÊNCIAS DE ESTADOS DESTINADAS à ASSISTÊNCIA SOCIAL	



**PREFEITURA MUNICIPAL DE CONDADO**  
PRAÇA 11 DE NOVEMBRO, 88 - CNPJ:10150068/0001-00

Orçamento Programa - Exercício de 2020

**LEGISLAÇÃO DA RECEITA**

(Inc. III, § 1º, Art.2º)

Quadro 11

Page 9

Codigo	Discriminação	Legislacao
1728.07.1.0.00	TRANSFERÊNCIAS DE ESTADOS DESTINADAS à ASSISTÊNCIA SOCIAL	
1728.07.1.1.02	OUTRAS PARTICIPAÇÕES DO ESTADO - FDS	Legislação Específica
1728.07.1.1.02	OUTRAS PARTICIPAÇÕES DO ESTADO - FDS	Legislação Específica
1728.10.0.0.00	TRANSF.DE CONVÊNIOS DOS EST.E DO DIST.FED. E DE SUAS ENT	
1728.10.9.0.00	OUTRAS TRANSFERÊNCIAS DE CONVÊNIO DOS ESTADOS	
1728.10.9.1.00	OUTRAS TRANSFERÊNCIAS DE CONVÊNIO DOS ESTADOS - PRINCIPAL	Legislação Específica
1730.00.0.0.00	TRANSFERÊNCIAS DOS MUNICÍPIOS E DE SUAS ENTIDADES	
1738.00.0.0.00	TRANSFERÊNCIAS DOS MUNICÍPIOS -ESPECÍFICAS DE ESTADOS, DF E	
1738.02.0.0.00	TRANSFERÊNCIAS DE MUNICÍPIOS A CONSÓRCIOS PÚBLICOS	
1738.02.1.0.00	TRANSFERÊNCIAS DE MUNICÍPIOS A CONSÓRCIOS PÚBLICOS	
1738.02.1.1.00	TRANSF. DE MUNICÍPIOS A CONSÓRCIOS PÚBLICOS - PRINCIPAL	Legislação Específica
1750.00.0.0.00	TRANSFERÊNCIAS DE OUTRAS INSTITUIÇÕES PÚBLICAS	
1758.00.0.0.00	TRANSF.OUT.INSTITUIÇÕES PÚB.- EST/DF/MUN	
1758.01.0.0.00	TRANSF. DE RECURSOS DO FUNDO DE MANUTENÇÃO DO FUNDEB	
1758.01.1.0.00	TRANSFERÊNCIAS DE RECURSOS DO FUNDEB	
1758.01.1.1.01	TRANSFERÊNCIAS DE RECURSOS DO FUNDEB 60%	Lei Federal nº. 9.424/96 e nº. 11.494/07
1758.01.1.1.02	TRANSFERÊNCIAS DE RECURSOS DO FUNDEB 40%	Lei Federal nº. 9.424/96 e nº. 11.494/07
1900.00.0.0.00	OUTRAS RECEITAS CORRENTES	
1920.00.0.0.00	INDENIZAÇÕES, RESTITUIÇÕES E RESSARCIMENTOS	
1928.00.0.0.00	INDENIZAÇÕES, RESTIT. E RESSARCIMENTOS - ESPECÍFICAS E/DF/MUN	
1928.01.0.0.00	INDENIZAÇÕES- ESPECÍFICAS PARA ESTADOS/DF/MUNICÍPIOS	
1928.01.1.0.00	INDENIZAÇÕES - ESPECÍFICAS PARA ESTADOS/DF/MUNICÍPIOS	
1928.01.1.1.00	INDENIZAÇÕES - ESPECÍFICAS PARA EST./DF/MUN.- PRINCIPAL	Código Tributário Municipal
1928.02.0.0.00	RESTITUIÇÕES - ESPECÍFICAS PARA ESTADOS/DF/MUNICÍPIOS	
1928.02.9.0.00	OUTRAS RESTITUIÇÕES - ESPECÍFICAS PARA EST/DF/MUN	
1928.02.9.1.00	OUTRAS RESTITUIÇÕES - ESPEC. PARA EST/DF/MUN. - PRINCIPAL	Código Tributário Municipal
1990.00.0.0.00	DEMAIS RECEITAS CORRENTES	
1990.03.0.0.00	COMPENSAÇÕES FINANCEIRAS ENTRE O REGIME GERAL E OS RPPS	
1990.03.1.0.00	COMPENSAÇÕES FINANCEIRAS ENTRE O REGIME GERAL E OS RPPS	



**LEGISLAÇÃO DA RECEITA**

(Inc. III, § 1º, Art.2º)

Codigo	Discriminação	Legislacao
1990.03.1.1.00	COMPENS.FINANC.ENTRE O RGPS E OS RPPS - PRINCIPAL	Legislação Específica
1990.99.0.0.00	OUTRAS RECEITAS	
1990.99.1.0.00	OUTRAS RECEITAS - PRIMÁRIAS	
1990.99.1.3.00	OUTRAS RECEITAS - PRIMÁRIAS - DÍVIDA ATIVA	Legislação Específica
2000.00.0.0.00	RECEITAS DE CAPITAL	
2400.00.0.0.00	TRANSFERÊNCIAS DE CAPITAL	
2410.00.0.0.00	TRANSFERÊNCIAS DA UNIÃO E DE SUAS ENTIDADES	
2418.00.0.0.00	TRANSFERÊNCIAS DA UNIÃO-ESPECÍFICAS DE EST, DF E MUN.	
2418.03.0.0.00	TRANSF.REC.- SUS-BLOCO CUSTEIO AÇÕES SERV.PUB. SAÚDE	
2418.03.1.0.00	TRANSFERÊNCIA DE RECURSOS DO SUS – ATENÇÃO BÁSICA	
2418.03.1.1.00	TRANSF. DE RECURSOS DO SUS – ATENÇÃO BÁSICA - PRINCIPAL	
2418.03.2.0.00	TRANSF.REC.SUS-ATENÇÃO MÉDIA/ALTA COMPLEX.AMB/HOSP.	
2418.03.2.1.00	TRANSF.SUS-ATENÇ. MÉDIA/ALTA COMPLEX.AMB/HOSP-PRINCIPAL	
2418.10.0.0.00	TRANSFERÊNCIA DE CONVÊNIO DA UNIÃO E DE SUAS ENTIDADES	
2418.10.2.0.00	TRANSF.DE CONVÊNIO DA UNIÃO DESTIN.A PROG. EDUCAÇÃO	
2418.10.2.1.00	TRANSF.CONVÊNIO UNIÃO DESTIN. A PROG. EDUCAÇÃO- PRINCIPAL	Legislação Específica
2418.10.9.0.00	OUTRAS TRANSFERÊNCIAS DE CONVÊNIO DA UNIÃO	
2418.10.9.1.01	OUTRAS TRANSFERÊNCIAS DE CONVÊNIO DA UNIÃO DESTINADO FNAS	Legislação Específica
2418.10.9.1.02	OUTRAS TRANSFERÊNCIAS DE CONVÊNIO DA UNIÃO - PRINCIPAL	Legislação Específica
2418.10.9.1.04	OUTRAS TRANSFERÊNCIAS DE CONVÊNIO DA UNIÃO - SAÚDE	Legislação Específica
2420.00.0.0.00	TRANSF.ESTADOS E DO DISTRITO FEDERAL E DE SUAS ENTIDADES	
2428.00.0.0.00	TRANSF.ESTADOS E DO DISTRITO FEDERAL E DE SUAS ENTIDADES	
2428.10.0.0.00	TRANSF.CONVÊNIO DOS ESTADOS E DO DIST.FED.E DE SUAS ENT.	
2428.10.9.0.00	OUTRAS TRANSFERÊNCIAS DE CONVÊNIO DOS ESTADOS	
2428.10.9.1.00	OUTRAS TRANSF.CONVÊNIO DOS ESTADOS - PRINCIPAL	Legislação Específica
2430.00.0.0.00	TRANSFERÊNCIAS DOS MUNICÍPIOS E DE SUAS ENTIDADES	
2438.00.0.0.00	TRANSFERÊNCIAS DOS MUNICÍPIOS E DE SUAS ENTIDADES	
2438.01.0.0.00	TRANSFERÊNCIAS DE MUNICÍPIOS A CONSÓRCIOS PÚBLICOS	
2438.01.1.0.00	TRANSFERÊNCIAS DE MUNICÍPIOS A CONSÓRCIOS PÚBLICOS	
2438.01.1.1.00	TRANSF.DE MUNICÍPIOS A CONSÓRCIOS PÚBLICOS - PRINCIPAL	Legislação Específica



**PREFEITURA MUNICIPAL DE CONDADO**  
PRAÇA 11 DE NOVEMBRO, 88 - CNPJ:10150068/0001-00

Orçamento Programa - Exercício de 2020

**LEGISLAÇÃO DA RECEITA**

(Inc. III, § 1º, Art.2º)

Quadro 11

Page 11

Codigo	Discriminação	Legislacao
7000.00.0.0.00	RECEITAS CORRENTES (INTRA)	
7200.00.0.0.00	CONTRIBUIÇÕES (INTRA)	
7210.00.0.0.00	CONTRIBUIÇÕES SOCIAIS (INTRA)	
7218.00.0.0.00	CONTRIBUIÇÕES SOCIAIS ESPECÍFICAS DE ESTADOS, DF E MUNICÍPIO	
7218.03.0.0.00	CPSSS PATRONAL - SERVIDOR CIVIL - ESPECÍFICO DE EST/DF/MUN (	
7218.03.1.0.00	CPSSS PATRONAL - SERVIDOR CIVIL ATIVO (INTRA)	
7218.03.1.1.00	CPSSS PATRONAL - SERVIDOR CIVIL ATIVO - PRINCIPAL	Legislação Específica
9000.00.0.0.00	(R) DEDUCOES DA RECEITA	
9500.00.0.0.00	(R) DEDUÇÕES DO FUNDEB	
9510.00.0.0.00	(R) DEDUÇÕES DO FUNDEB	
9510.00.0.0.01	(R) DEDUÇÕES DO FUNDEB - (SD)	
9510.00.0.0.02	(R) DEDUÇÕES DO FUNDEB - (ED)	

**PREFEITURA MUNICIPAL DE CONDADO**

PRAÇA 11 DE NOVEMBRO, 88 - CNPJ:10150068/0001-00

Orçamento Programa - Exercício de 2020

**EVOLUÇÃO DA RECEITA**

(Inc.III, Art.22º)

Page 1

Codigo	Discriminação	Receita Arrecadada			Receita Prevista	
		2016	2017	2018	2019	2020
1000.00.0.0	RECEITAS CORRENTES					
1100.00.0.0	IMPOSTOS, TAXAS E CONTRIBUIÇÕES DE MI	2.246.899,15	2.173.809,62	2.982.200,63	3.657.970,00	4.122.232,52
1200.00.0.0	CONTRIBUIÇÕES	2.539.200,72	2.521.291,28	2.854.111,53	3.945.000,00	3.945.000,00
1300.00.0.0	RECEITA PATRIMONIAL	662.157,53	612.187,26	349.689,48	241.000,00	211.000,00
1600.00.0.0	RECEITA DE SERVIÇOS	344.755,00				
1700.00.0.0	TRANSFERÊNCIAS CORRENTES	45.720.713,14	44.742.122,88	47.153.558,28	49.776.599,51	61.527.020,96
1900.00.0.0	OUTRAS RECEITAS CORRENTES	161.085,55	199.051,82	1.949.342,97	536.718,73	536.000,00
	Sub Total	51.674.811,09	50.248.462,86	55.288.902,89	58.157.288,24	70.341.253,48
2000.00.0.0	RECEITAS DE CAPITAL					
2200.00.0.0	ALIENAÇÃO DE BENS					
2400.00.0.0	TRANSFERÊNCIAS DE CAPITAL	620.874,05	587.027,21	1.042.344,47	8.318.361,09	2.800.000,00
	Sub Total	620.874,05	587.027,21	1.042.344,47	8.318.361,09	2.800.000,00
7000.00.0.0	RECEITAS CORRENTES (INTRA)					
7200.00.0.0	CONTRIBUIÇÕES (INTRA)	2.745.160,30	3.048.868,74	3.585.527,47	3.227.000,00	3.227.000,00
7900.00.0.0	OUTRAS RECEITAS CORRENTES (INTRA)					
	Sub Total	2.745.160,30	3.048.868,74	3.585.527,47	3.227.000,00	3.227.000,00
9000.00.0.0	(R) DEDUCOES DA RECEITA					
9500.00.0.0	(R) DEDUÇÕES DO FUNDEB	-4.652.531,96	-4.530.845,79	-4.950.059,15	-5.503.649,33	-7.045.253,48
	Sub Total	-4.652.531,96	-4.530.845,79	-4.950.059,15	-5.503.649,33	-7.045.253,48
<b>TOTAL</b>		<b>50.388.313,48</b>	<b>49.353.513,02</b>	<b>54.966.715,68</b>	<b>64.199.000,00</b>	<b>69.323.000,00</b>





**EVOLUÇÃO DA DESPESA**

(Inc. III, Art. 22)

Codigo	Discriminação	DESPESA		
		Realizada 2018	Fixada 2019	Prevista 2020
<b>DESPESAS CORRENTES</b>				
3 1	PESSOAL E ENCARGOS SOCIAIS	35.854.516,30	33.704.867,76	39.853.823,89
3 2	JUROS E ENCARGOS DA DÍVIDA		20.000,00	20.000,00
3 3	OUTRAS DESPESAS CORRENTES	14.219.858,37	17.376.414,56	21.862.304,26
	Sub Total	50.074.374,67	51.101.282,32	61.736.128,15
<b>DESPESAS DE CAPITAL</b>				
4 4	INVESTIMENTOS	2.156.788,49	10.598.394,02	5.823.871,85
4 6	AMORTIZAÇÃO DA DÍVIDA	631.570,57	1.600.323,66	711.000,00
	Sub Total	2.788.359,06	12.198.717,68	6.534.871,85
<b>RESERVA DE CONTINGÊNCIA</b>				
9 9	RESERVA DE CONTINGÊNCIA		899.000,00	1.052.000,00
	Sub Total	0,00	899.000,00	1.052.000,00
	<b>TOTAL</b>	<b>52.862.733,73</b>	<b>64.199.000,00</b>	<b>69.323.000,00</b>

**TABELA EXPLICATIVA - DEMONSTRAÇÃO DA DESPESA POR PROGRAMA**

Código	Discriminação	Valor
0000	PROGRAMA NULO	1.713.000,00
0101	PROCESSO LEGISLATIVO	3.000.000,00
0401	GESTÃO ADMINISTRATIVA DO MUNICÍPIO	8.450.000,00
0402	REEQUIPAMENTO DO MUNICÍPIO	105.000,00
0404	SERVIÇOS PÚBLICOS E JUDICIÁRIOS	254.000,00
0405	DIVULGAÇÃO INSTITUCIONAL DA ADMINISTRAÇÃO	210.000,00
0407	APOIO AOS CONSELHOS MUNICIPAIS	19.000,00
0408	MODERNIZAÇÃO DO SISTEMA DE ARRECADAÇÃO	87.355,46
0410	PASEP	400.000,00
0411	APOIO À INSTITUIÇÕES SEM FINS LUCRATIVOS	2.000,00
0412	CONSÓRCIOS E COOPERAÇÕES TÉCNICO-FINANCEIRAS COM OUTROS ENTES FEDERADOS	78.959,12
0802	GESTÃO ADMINISTRATIVA DO FUNDO MUNICIPAL DE ASSISTÊNCIA SOCIAL	2.004.000,00
0804	PROGRAMA DE PROTEÇÃO BÁSICA	712.000,00
0805	PROGRAMA DE PROTEÇÃO SOCIAL ESPECIAL	308.000,00
0806	GESTÃO DESCENTRALIZADA DO SISTEMA ÚNICO DE ASSISTÊNCIA SOCIAL	196.000,00
0807	PROGRAMA INCLUSÃO PRODUTIVA	70.000,00
0808	ASSISTÊNCIA AO MENOR	211.000,00
0809	CENTRO DE REFERENCIA PARA MULHERES VÍTIMAS DE VIOLENCIA	57.000,00
0901	GESTÃO ADMINISTRATIVA DO FUNDO PREVIDENCIÁRIO	426.000,00
0902	CUSTEIOS DOS SERVIDORES REFORMADOS E INATIVOS	5.780.000,00
1001	GESTÃO ADMINISTRATIVA DO FUNDO MUNICIPAL DE SAÚDE	2.437.221,09
1002	PROGRAMA SAÚDE DA FAMÍLIA	3.165.147,56
1003	NUCLEO DE APOIO À SAUDE DA FAMÍLIA – NASF	452.000,00
1004	PROGRAMA DE AGENTES COMUNITÁRIOS DE SAÚDE	1.167.000,00
1005	SAÚDE BUCAL	838.000,00
1006	FARMÁCIA BÁSICA E ASSISTÊNCIA FARMACÊUTICA	333.000,00
1007	CENTRO DE ESPECIALIDADES ODONTOLÓGICAS	387.000,00
1008	SAMU	310.000,00
1009	REDE CEGONHA	3.000,00
1010	SERVIÇOS HOSPITALARES E AMBULATORIAIS	2.705.000,00
1011	TRATAMENTO FORA DO DOMICILIO - TFD	101.000,00
1012	VIGILÂNCIA SANITÁRIA	78.000,00
1013	VIGILÂNCIA EPIDEMIOLÓGICA	410.000,00
1014	REDE DE ATENÇÃO PSICOSOCIAL	51.000,00
1015	PROGRAMA DE IMUNIZAÇÃO	20.000,00
1016	PROGRAMA MÃE CORUJA	15.000,00
1017	PROGRAMA SAÚDE NA ESCOLA	14.000,00
1019	REEQUIPAMENTO DAS UNIDADES DE SAÚDE	96.000,00
1020	AMPLIAÇÃO DE UNIDADES DE SAÚDE	51.000,00
1021	PROGRAMA MAIS MÉDICOS	55.000,00
1022	ACADEMIA DA SAÚDE	101.000,00
1201	GESTÃO ADMINISTRATIVA DO FUNDO MUNICIPAL DE EDUCAÇÃO	1.614.000,00
1202	PROGRAMA NACIONAL DE ALIMENTAÇÃO ESCOLAR - PNAE	522.000,00
1203	PROGRAMA NACIONAL DE APOIO AO TRANSPORTE ESCOLAR - PNATE	79.000,00
1204	PROGRAMA CAMINHO DA ESCOLA	201.000,00
1205	EXPANSÃO DA REDE FÍSICA DO ENSINO MUNICIPAL	666.195,00
1206	TRANSPORTE UNIVERSITÁRIO	470.000,00
1207	GESTÃO DA EDUCAÇÃO BÁSICA	17.765.038,81
1208	PROGRAMA BRASIL CARINHOSO	51.000,00
1209	PROGRAMA ESTADUAL DO TRANSPORTE ESCOLAR	54.000,00
1210	PROGRAMA EDUCAÇÃO E MUSICA	100.000,00
1301	GESTÃO DO FUNDO MUNICIPAL DE CULTURA	49.000,00
1302	ENCONTRO DO CAVALO MARINHO	68.000,00
1303	CONDADO CULTURAL	900.000,00
1304	COPA CONDADO	486.657,48
1501	EXPANSÃO FÍSICA DOS PRÉDIOS PÚBLICOS	369.000,00
1503	CEMITÉRIO MUNICIPAL	36.000,00
1504	PAVIMENTAÇÃO: ALFALTO, CALÇAMENTO E MEIO - FIO	1.118.898,06
1505	LIMPEZA PÚBLICA	3.449.461,01
1506	REVITALIZANDO PRAÇAS E CANTEIROS	184.935,95
1701	SANEAMENTO E ESGOTAMENTO SANITÁRIO	51.000,00
1801	RECICLA CONDADO	100.000,00
2001	PRODUÇÃO E COMERCIALIZAÇÃO	144.000,00
2201	DESENVOLVIMENTO ECONÔMICO LOCAL	67.000,00
2501	ILUMINANDO NOSSA CIDADE	1.070.000,00
2601	OBRAS RODOVIÁRIAS	135.000,00



TABELA EXPLICATIVA - DEMONSTRAÇÃO DA DESPESA POR PROGRAMA

Código	Discriminação	Valor
2702	CONDADO ESPORTIVO	1.647.130,46
9999	RESERVA DE CONTIGÊNCIA	1.052.000,00
	TOTAL	69.323.000,00

**TABELA EXPLICATIVA - RELAÇÃO DE PROJETOS**

Código	Discriminação	Valor
1001	Reforma e Ampliação do Prédio da Câmara	40.000,00
1002	Reequipamento da Unidade da Câmara	40.000,00
1003	Aquisição de Veículos, Móveis, Máquinas e Equipamentos para o Gabinete	15.000,00
1004	Aquisição de Móveis, Máquinas e Equipamentos da Secretaria de Governo	15.000,00
1005	Aquisição de Móveis, Máquinas e Equipamentos Diversos para Secretaria de Finanças	15.000,00
1006	Aquisição de Móveis, Máquinas e Equipamentos para o Setor Tributário	15.000,00
1007	Aquisição de Equipamentos Diversos destinado a Secretaria de Administração	20.000,00
1009	Implantação de Coletores de Lixo nas Escolas e Ruas da Cidade	20.000,00
1010	Estruturação do Centro de Triagem de Material Reciclável	35.000,00
1012	Aquisição de Equipamentos Diversos destinado a Secretaria de Planej. Urbano, Obras e Serviços Públicos	30.000,00
1013	Construção, Ampliação e Restauração do Hospital Municipal	309.000,00
1014	Reforma e/ou Ampliação do Pátio de Eventos	10.000,00
1015	Desapropriações de Imóveis	50.000,00
1016	Construção, Ampliação e Restauração de Prédios Públicos	10.000,00
1017	Reforma, Melhoramentos e/ou Ampliação de Cemitérios Públicos, Necrópoles e Velórios	11.000,00
1018	Construção e/ou Reposição de Calçamento, Meio-fio e Recapeamento Asfáltico	360.555,54
1019	Reequipamento da Limpeza Pública	39.461,01
1020	Construção, Restauração de Praças, Parques e Jardins	81.935,95
1021	Construção, Ampliação e Melhoria de Esgotos, Galerias, Bueiros e Outros	11.000,00
1022	Ampliação e/ou Restauração de Mercados, Matadouros e Açougues Público	10.000,00
1023	Instalação do Distrito Industrial	50.000,00
1024	Expansão do Sistema de Iluminação Pública	100.000,00
1025	Construção e Restauração de Abrigos de Passageiros	20.000,00
1026	Construção, Reforma e/ou Ampliação de Campos de Futebol, Ginásios de Esportes, Quadras Poliesportivas entre Outras	10.000,00
1027	Reforma do Estádio Municipal O Abilião	516.000,00
1028	Aquisição de Equipamentos Diversos destinados aos PSF's	51.000,00
1029	Aquisição de Equipamentos Odontológicos para a Saúde Bucal	65.000,00
1030	Aquisição de Equipamentos para Consultório da Saúde Bucal.	120.000,00
1031	Estruturação da Rede de Serviços de Atenção Básica de Saúde	96.000,00
1032	Implantação das Atividades para Academia da Saúde	101.000,00
1033	Implantação de Laboratório de protese dentária no CEO	95.000,00
1034	Adequar as Instalações Físicas do SAMU	53.000,00
1035	Aquisição de equipamentos necessários para o Hospital João Pereira de Andrade	51.000,00
1036	Reforma de Unidade de Atenção Especializada em Saúde - HOSPITAL E MATERNIDADE JOÃO PEREIRA DE ANDRADE	158.000,00
1037	Aquisição de Ambulâncias para o Hospital João Pereira de Andrade	70.000,00
1038	Aquisição de Equipamentos para Implantação do CAPS	26.000,00
1039	Aquisição de Equipamentos para Vigilância Epidemiológica	101.000,00
1040	Construção, reforma e ampliação de Unidades Básicas de Saúde - UBS	51.000,00
1041	Aquisição de Equipamentos diversos do Programa CRAS	38.000,00
1042	Aquisição de Equipamentos Diversos para o SCFV	11.000,00
1043	Aquisição de Mobiliários para o CRAS	42.000,00
1044	Aquisição de Veículos para o CRAS	64.000,00
1045	Reforma/Ampliação do CRAS	43.000,00
1046	Aquisição de Equipamentos para o PAIF	16.000,00
1047	Aquisição de Equipamentos para o CREAS	39.000,00
1048	Aquisição de Mobiliário para o CREAS	44.000,00
1049	Aquisição de Veículos para o CREAS	54.000,00
1050	Construção de um Centro de Referência Especializado de Assistência Social	40.000,00
1051	Aquisição de Equipamentos Diversos para o IGDBF	21.000,00
1052	Aquisição de Equipamentos para a Casa da Juventude	10.000,00
1053	Aquisição de Equipamentos para Coordenadoria da Mulher	10.000,00
1054	Aquisição de Veículos destinado ao Atendimento a Mulher em Situação de Violência	40.000,00
1055	Construção e/ou Reposição de Calçamento, Meio-fio e Recapeamento Asfáltico.	708.342,52
1056	Construção, Restauração de Praças, Parques e Jardins - FEM	68.000,00
1057	Construção e Restauração de Abrigos de Passageiros - FEM	85.000,00
1058	Reforma e/ou Ampliação do Ginásio Esportivo O Paulão	740.213,97
1059	Reequipamento da Unidade	10.000,00
1060	Aquisição de Equipamentos Diveros destinado ao FME	20.000,00
1061	Aquisição de Transporte pelo o Programa Caminho a Escola	201.000,00
1062	Aquisição de mobiliários diversos para as Escolas	201.000,00
1063	Aquisição de Transporte para a Rede de Ensino	81.000,00
1064	Aquisição de Equipamentos para as Escolas	51.000,00
1065	Construção, Ampliação e Reforma de Unidades de Ensino	102.000,00
1066	Aquisição de Instrumentos Musicais para Bandas Marciais das Escolas	30.000,00
1067	Aquisição de Equipamentos Diversos para o Fundo Municipal de Cultura	10.000,00

**TABELA EXPLICATIVA - RELAÇÃO DE PROJETOS**

Código	Discriminação	Valor
1068	Aquisição de Equipamentos Diversos para a Casa da Cultura	15.000,00
1069	Reforma e/ou ampliação da Casa da Cultura	15.000,00
1070	Aquisição de Instrumentos Musicais	15.000,00
1086	Modernização da Estrutura do Comanas	107,89
1087	Aquisição de Veículos, Móveis, Maquinas e Equipamentos	10.039,20
1088	Aquisição de Veículos para Atender o TFD -Tratamento Fora de Domicílio.	1.000,00
1090	Aquisição de Equipamentos necessários para o Centro Médico	50.000,00
1164	Aquisição de Placa Solar para as escolas	50.000,00
1370	Aquisição de Equipamentos Diversos para o Programa IGD-SUAS	2.000,00
1999	Aquisição de Equipamentos Diversos para a Secretaria de Desenvolvimento Sustentável	10.000,00
2144	Manutenção da Copa Condado de Futebol de Campo	181.657,48
Total		6.001.313,56

**TABELA EXPLICATIVA - RELAÇÃO DE ATIVIDADES**

Código	Discriminação	Valor
0001	Pagamento de Precatórios e Decisões Judiciais	920.000,00
0002	Amortização de Dívida Pública - INSS	303.000,00
0003	Amortização de Dívida Pública com outros Órgãos	460.000,00
0004	Indenizações e Restituições Diversas	108.195,00
2001	Manutenção das Atividades Legislativas	1.380.000,00
2002	Manutenção das Atividades Administrativas	1.090.000,00
2003	Manutenção da Verba Indenizatória	56.000,00
2004	Contribuição Previdenciária e FGTS	384.000,00
2005	Manutenção Inativos	10.000,00
2006	Remuneração de Pessoal Ativo do Gabinete	260.000,00
2007	Manutenção das Atividades Gerais do Gabinete	223.000,00
2008	Assistência Jurídica Municipal	254.000,00
2009	Remuneração de Pessoal Ativo do Controle Interno	125.000,00
2010	Manutenção das Atividades dos Conselhos Municipais	7.000,00
2011	Remuneração de Pessoal Ativo da Secretaria de Ações de Governo	532.000,00
2012	Manutenção das Atividades Gerais da Secretaria de Ações de Governo	215.000,00
2013	Cooperação e apoio às instituições sem fins lucrativos e de interesse social.	2.000,00
2014	Rateio para participação em Consórcio Público	50.000,00
2015	Divulgação Institucional, Impressos e Publicações Diversas	210.000,00
2016	Remuneração de Pessoal Ativo da Secretaria de Finanças	1.373.000,00
2017	Manutenção das Atividades Gerais da Secretaria de Finanças	420.000,00
2018	Contratação de Consultoria e Assessorias	215.000,00
2019	Contribuição AMUPE e outras entidades	35.000,00
2020	Manutenção das Atividades Gerais do Setor Tributário do Município	72.355,46
2021	Formação do Patrimônio do Servidor Público	400.000,00
2022	Remuneração de Pessoal Ativo da Secretaria de Administração e Planejamento	369.000,00
2023	Manutenção das Atividades da Secretaria de Administração e Planejamento	152.000,00
2024	Remuneração de Pessoal Ativo da Secretaria de Educação	3.000,00
2025	Remuneração de Pessoal Ativo da Secretaria de Desenvolvimento Sustentável	784.000,00
2026	Manutenção das Atividades Gerais da Secretaria de Desenvolvimento Sustentável	138.000,00
2027	Apoio as Atividades de Educação Ambiental	45.000,00
2028	Manutenção de Mercado, Matadouros e Feira Livres	100.000,00
2029	Apoio ao Produtor Rural	34.000,00
2030	Ações de Apoio e Incentivo a Industrialização	17.000,00
2031	Apoio ao Desporto Amador	77.000,00
2032	Manutenção das atividades do Ginásio de Esportes o PAULÃO	213.916,49
2033	Manutenção das atividades do Estádio O ABILÍÃO	90.000,00
2034	Remuneração de Pessoal Ativo da Secretaria de Saúde	7.000,00
2035	Remuneração de Pessoal Ativo da Secretaria de Desenvolvimento Social	5.000,00
2036	Manutenção das Atividades Gerais da Secretaria de Desenvolvimento Social	60.000,00
2037	Remuneração de Pessoal Ativo da Secretaria de Planejamento Urbano	2.074.000,00
2038	Manutenção das Atividades Gerais da Secretaria de Planejamento Urbano	1.460.000,00
2039	Manutenção de Cemitérios Públicos, Necrópoles e Velórios	25.000,00
2040	Manutenção dos Serviços de Obras e Urbanismo	50.000,00
2041	Manutenção das Atividades da Limpeza Pública	3.410.000,00
2042	Manutenção das Praças, Parques e Jardins	35.000,00
2043	Manutenção do Sistema de Saneamento Básico	40.000,00
2044	Manutenção do Sistema de Iluminação Pública na Sede, Distritos e Povoados	970.000,00
2045	Manutenção de Estradas Municipais, Passagens, Molhadas, Pontes e Outros	30.000,00
2046	Manutenção das Atividades dos Conselho Municipal de Saúde	6.000,00
2047	Remuneração de Pessoal Ativo do Fundo Municipal de Saúde	1.718.221,09
2048	Manutenção das Atividades Gerais do Fundo Municipal de Saúde	619.000,00
2049	Distribuição Gratuita de Materiais, Bens e Serviços conforme Lei.	50.000,00
2050	Manutenção das Atividades dos PSF's	1.902.147,56
2051	Remuneração do Pessoal Ativo do Programa Saúde da Família	1.059.000,00
2052	Capacitação dos Servidores da Atenção Básica	153.000,00
2053	Manutenção das Atividades Gerais do NASF	198.000,00
2054	Remuneração do Pessoal Ativo do NASF	254.000,00

**TABELA EXPLICATIVA - RELAÇÃO DE ATIVIDADES**

Código	Discriminação	Valor
2055	Manutenção das Atividades Gerais do PACS	150.000,00
2056	Remuneração do Pessoal Ativo do PACS	1.017.000,00
2057	Manutenção das Atividades Gerais do SAÚDE BUCAL	215.000,00
2058	Remuneração do Pessoal Ativo do Saúde Bucal	438.000,00
2059	Fornecimento de Medicamentos (Farmácia Básica)	326.000,00
2060	Manutenção Geral da Farmácia Municipal	7.000,00
2061	Manutenção das Ações de Imunização Humana e Animal - Campanha de Vacinação	20.000,00
2062	Manutenção das atividades desenvolvidas pelo o Programa Saúde na Escola	14.000,00
2063	Apoio as Atividades do Projeto Mais Médicos	55.000,00
2064	Manutenção das ações do Centro de Especialidade Odontológicas - CEO	216.000,00
2065	Remuneração do Pessoal Ativo do Centro de Especialidade Odontológicas - CEO	76.000,00
2066	Manutenção das Atividades do SAMU	82.000,00
2067	Remuneração do Pessoal Ativo do SAMU	175.000,00
2068	Implementação das Ações da Rede Cegonha	3.000,00
2069	Manutenção das Atividades do Hospital	747.000,00
2070	Remuneração do Pessoal Ativo do Hospital	1.629.000,00
2071	Manutenção do Centro de atenção Psicossocial - CAPS	25.000,00
2072	Manutenção das Ações do Programa Mãe Coruja	15.000,00
2073	Manutenção das ações do Tratamento Fora do Domicílio - TFD	100.000,00
2074	Manutenção das Atividades vinculado aos serviços de Vigilância Sanitária	53.000,00
2075	Remuneração do Pessoal Ativo da Vigilância Sanitária	25.000,00
2076	Manutenção das Atividades de Vigilância Epidemiológica	62.000,00
2077	Remuneração do Pessoal Ativo da Vigilância Epidemiologia	247.000,00
2078	Apoio das atividades do Conselho Municipal de Assistência Social	6.000,00
2079	Remuneração de Pessoal Ativo do Fundo Municipal de Assistência Social	792.000,00
2080	Manutenção das Atividades Gerais do Fundo Municipal de Assistência Social	707.000,00
2081	Repasse de Subvenções ao Abrigo Vicentino João XXIII	24.000,00
2082	Distribuição Gratuita de Materiais, Bens e Serviços conforme Lei.	457.000,00
2083	Concessão de Subvenção Social à Organização Especial em Defesa da Vida	24.000,00
2084	Manutenção das Atividades BPC na Escola	6.000,00
2085	Manutenção das Atividades do Centro de Referência de Assistência Social - CRAS	196.000,00
2086	Manutenção das Atividades do PAIF	22.000,00
2087	Manutenção das Atividades dos Serviços de Convivência e Fortalecimento de Vínculos - SCFV	280.000,00
2088	Manutenção das Atividades do Centro de Referência Especial de Assistência Social - CREAS/ PAEFI	131.000,00
2089	Manutenção das Atividades do Programa do Bolsa Família - IGDBF	145.000,00
2090	Manutenção das Atividades do Programa IGD-SUAS	28.000,00
2091	Atividades da Coordenadoria da Mulher	25.000,00
2092	Atividades da Casa das Juventudes	25.000,00
2093	Remuneração de Pessoal Ativo do Fundo Municipal dos Direitos da Criança e do Adolescente	6.000,00
2094	Manutenção das Atividades do Fundo Municipal dos Direitos da Criança e do Adolescente	4.000,00
2095	Implantação e Manutenção das Atividades do Centro de Referência e Atendimento à Mulher em Situação de Violência	17.000,00
2096	Manutenção das Atividades do Fundo Previdenciário	391.000,00
2097	Capacitação, Treinamento e Qualificação de Agentes Municipais RPPS	25.000,00
2098	Remuneração de Pessoal Ativo dos Inativos e Pensionistas	5.780.000,00
2099	Manutenção das Atividades do Fundo Municipal de Educação	574.000,00
2100	Remuneração de Pessoal Ativo do Fundo Municipal de Educação	1.020.000,00
2101	Manutenção das Atividades do Programa Nacional de Alimentação Escolar - PNAE	522.000,00
2102	Apoio as Atividades ao Programa Nacion. de Transport. Escolar - Pnate	79.000,00
2103	Apoio as Atividades do Programa Estadual de Transporte Escolar - PETE	54.000,00
2104	Apoio as Bandas Marciais das Escolas Municipais	70.000,00
2105	Apoio ao Transporte Universitário	470.000,00
2106	Apoio as Creches destinado ao Brasil Carinhoso	51.000,00
2107	Remuneração de Pessoal Ativo do Fundeb - 60%	11.893.129,29
2108	Remuneração de Pessoal Ativo do Fundeb - 40%	3.265.582,89
2109	Manutenção das Atividades do Ensino Fundamental	910.000,00

**TABELA EXPLICATIVA - RELAÇÃO DE ATIVIDADES**

Código	Discriminação	Valor
2110	Manutenção, Conserto e Conservação de Unidades Escolares	103.000,00
2111	Capacitação e Treinamento de Professores	167.973,17
2112	Aquisição de Material Didático-Escolares	150.000,00
2113	Gestão de Pessoal do Ensino Infantil - 60%	1.272.353,46
2114	Manutenção das Ações do Ensino Infantil	3.000,00
2115	Remuneração de Pessoal Ativo do Fundo Municipal de Cultura	4.000,00
2116	Manutenção das Atividades Gerais do Fundo Municipal de Cultura	35.000,00
2117	Apoio as Atividades Festivas e Culturais do Cavalo Marinho	68.000,00
2118	Apoio a Atividades Festivas e Culturais	75.000,00
2119	Apoio a Grupos de Teatro, Bandas Musicais e Marciai e Grupos	51.000,00
2120	Repasse de subvenção à Banda Filarmônica 28 de junho.	24.000,00
2121	Promoção e Execução de Festividades Cívicas, Folclóricas, Artísticas e outros	695.000,00
2122	Manutenção das Atividades Administrativas do Comanas	7.386,86
2123	Manutenção do Núcleo Intermunicipal de Mobilidade	1.467,26
2124	Manutenção da Escola Pinto Ferreira de Adm. Pública	205,00
2125	Manutenção da Escola Técnica Pinto Ferreira	237,34
2137	Manutenção da Junta Médica - Comanas	3.624,99
2138	Implantação e Gerenciamento do Resídio Sólidos	5.167,74
2139	Agência Regional de Licenciamento Ambiental	722,84
2140	Manutenção das Ações Voltadas ao Programa Criança Feliz	195.000,00
2141	Manutenção da Copa Condado de Futsal	305.000,00
2142	Conferência Municipal de Saúde	25.000,00
2143	Manutenção dos Eventos Públicos de Saúde	25.000,00
2164	Manutenção do Sistema de Iluminação Pública das Escolas	103.000,00
<b>Total</b>		<b>62.269.686,44</b>





**TABELA EXPLICATIVA - RELAÇÃO DE OPERAÇÕES ESPECIAIS**

Código	Discriminação	Valor
9001	Reserva de Contigência	665.000,00
9099	Reserva de Contigência - RPPS	387.000,00
	Total	1.052.000,00



### ANÁLISE DE APLICAÇÃO NA SAÚDE

RECEITAS RESULTANTE DE IMPOSTOS (Caput do art. 212 da Constituição)	Previsão	Obrig.(15%)
<b>1. RECEITAS DE IMPOSTOS</b>	<b>3.606.970,01</b>	<b>541.045,50</b>
<b>1.1 - Receita Resultante do Imposto sobre a Propriedade Predial e Territorial Urbana - IPTU</b>	<b>231.000,00</b>	<b>34.650,00</b>
1.1.1 - IPTU	100.000,00	15.000,00
1.1.2 - Multas, Juros de Mora, Dívida Ativa e Outros Encargos do IPTU	131.000,00	19.650,00
<b>1.2 - Receitas Resultante do Imposto sobre Transmissão Inter Vivos - ITBI</b>	<b>311.970,01</b>	<b>46.795,50</b>
1.2.1 - ITBI	311.970,01	46.795,50
1.2.2 - Multas, Juros de Mora, Dívida Ativa e Outros Encargos do ITBI	0,00	0,00
<b>1.3 - Receitas Resultante do Imposto sobre Serviços de Qualquer Natureza - ISS</b>	<b>1.462.000,00</b>	<b>219.300,00</b>
1.3.1 - ISS	1.452.000,00	217.800,00
1.3.2 - Multas, Juros de Mora, Dívida Ativa e Outros Encargos do ISS	10.000,00	1.500,00
<b>1.4 - Receitas Resultante do Imposto de Renda Retido na Fonte - IRRF</b>	<b>1.602.000,00</b>	<b>240.300,00</b>
<b>2. RECEITAS DE TRANSFERÊNCIAS CONSTITUCIONAIS E LEGAIS</b>	<b>35.226.267,41</b>	<b>5.283.940,11</b>
2.1 - Cota-Parte FPM	27.693.267,41	4.153.990,11
2.2 - Cota-Parte ITR	4.000,00	600,00
2.3 - Cota-Parte IPVA	1.482.000,00	222.300,00
2.4 - Cota-Parte ICMS	6.009.000,00	901.350,00
2.5 - Cota-Parte IPI-Exportação	31.000,00	4.650,00
<b>2.6 - Compensação Financeiras Provenientes de Impostos e Transf. Constitucionais</b>	<b>7.000,00</b>	<b>1.050,00</b>
2.6.1 - Desoneração ICMS (LC 87/96)	7.000,00	1.050,00
2.6.2 - Outras	0,00	0,00
<b>3 - TOTAL DAS RECEITAS RESULTANTES DE IMPOSTOS E TRANSFERÊNCIAS CONSTITUCIONAIS E LEGAIS = (1 + 2)</b>	<b>38.833.237,42</b>	<b>5.824.985,61</b>
<b>4. DESPESAS COM AÇÕES E SERVIÇOS PÚBLICOS DE SAÚDE (ASPS) - POR SUBFUNÇÃO E CATEGORIA ECONÔMICA</b>	<b>Fixado</b>	
<b>4.1 - ATENÇÃO BÁSICA</b>	<b>1.807.147,56</b>	
4.1.1 - Despesas Correntes	1.729.147,56	
4.1.2 - Despesas de Capital	78.000,00	
<b>4.2 - ASSISTÊNCIA HOSPITALAR E AMBULATORIAL</b>	<b>1.882.000,00</b>	
4.2.1 - Despesas Correntes	1.716.000,00	
4.2.2 - Despesas de Capital	166.000,00	
<b>4.3 - SUPORTE PROFILÁTICO E TERAPÊUTICO</b>	<b>100.000,00</b>	
4.3.1 - Despesas Correntes	100.000,00	
4.3.2 - Despesas de Capital	0,00	
<b>4.4 - VIGILÂNCIA SANITÁRIA</b>	<b>18.000,00</b>	
4.4.1 - Despesas Correntes	18.000,00	
4.4.2 - Despesas de Capital	0,00	
<b>4.5 - VIGILÂNCIA EPIDEMIOLÓGICA</b>	<b>192.000,00</b>	
4.5.1 - Despesas Correntes	96.000,00	
4.5.2 - Despesas de Capital	96.000,00	
<b>4.6 - ALIMENTAÇÃO E NUTRIÇÃO</b>	<b>0,00</b>	
4.6.1 - Despesas Correntes	0,00	
4.6.2 - Despesas de Capital	0,00	



### ANÁLISE DE APLICAÇÃO NA SAÚDE

<b>4.7 - OUTRAS SUBFUNÇÕES (X)</b>	<b>2.453.221,09</b>
4.7.1 - Despesas Correntes	2.446.221,09
4.7.2 - Despesas de Capital	7.000,00
<b>5 - TOTAL (4.1 + 4.2 + 4.3 + 4.4 + 4.5 + 4.6 + 4.7)</b>	<b>6.452.368,65</b>
<b>6 - APURAÇÃO DO CUMPRIMENTO DO LIMITE MÍNIMO PARA APLICAÇÃO EM ASPS</b>	
<b>6.1 - Diferença entre o Valor Aplicado e a Despesa Mínima a ser Aplicada (5 - 3)</b>	<b>627.383,04</b>
<b>6.2 - PERCENTUAL DA RECEITA DE IMPOSTOS E TRANSFERÊNCIAS CONSTITUCIONAIS E LEGAIS APLICADO EM ASPS(5 /3) * 100 (Mínimo de 15</b>	<b>16,62</b>
<b>7 - RECEITAS ADICIONAIS PARA O FINANCIAMENTO DA SAÚDE NÃO COMPUTADAS NO CÁLCULO DO MÍNIMO</b>	
<b>7.1 - RECEITAS DE TRANSFERÊNCIAS PARA A SAÚDE</b>	<b>6.330.000,00</b>
7.1.1 - Proveniente da União - Fundo a Fundo	6.330.000,00
7.1.2 - Proveniente dos Estados	0,00
7.1.3 - Proveniente de outros Municípios	0,00
<b>7.2 - RECEITA DE OPERAÇÕES DE CRÉDITO INTERNAS E EXTERNAS VINCULADAS A SAÚDE</b>	<b>0,00</b>
<b>7.3 - OUTRAS RECEITAS</b>	<b>21.000,00</b>
<b>8 - TOTAL DE RECEITAS ADICIONAIS PARA FINANCIAMENTO DA SAÚDE (7.1 + 7.2 + 7.3)</b>	<b>6.351.000,00</b>
<b>9 - DESPESAS COM SAÚDE POR SUBFUNÇÕES E CATEGORIA ECONÔMICA NÃO COMPUTADAS NO CÁLCULO DO MÍNIMO</b>	
<b>9.1 - ATENÇÃO BÁSICA</b>	<b>4.746.000,00</b>
9.1.1 - Despesas Correntes	4.296.000,00
9.1.2 - Despesas de Capital	450.000,00
<b>9.2 - ASSISTÊNCIA HOSPITALAR E AMBULATORIAL</b>	<b>1.257.000,00</b>
9.2.1 - Despesas Correntes	1.015.000,00
9.2.2 - Despesas de Capital	242.000,00
<b>9.3 - SUPORTE PROFILÁTICO E TERAPÊUTICO</b>	<b>0,00</b>
9.3.1 - Despesas Correntes	0,00
9.3.2 - Despesas de Capital	0,00
<b>9.4 - VIGILÂNCIA SANITÁRIA</b>	<b>60.000,00</b>
9.4.1 - Despesas Correntes	60.000,00
9.4.2 - Despesas de Capital	0,00
<b>9.5 - VIGILÂNCIA EPIDEMIOLÓGICA</b>	<b>238.000,00</b>
9.5.1 - Despesas Correntes	233.000,00
9.5.2 - Despesas de Capital	5.000,00
<b>9.6 - ALIMENTAÇÃO E NUTRIÇÃO</b>	<b>0,00</b>
9.6.1 - Despesas Correntes	0,00
9.6.2 - Despesas de Capital	0,00
<b>9.7 - OUTRAS SUBFUNÇÕES</b>	<b>358.000,00</b>
9.7.1 - Despesas Correntes	0,00
9.7.2 - Despesas de Capital	358.000,00
<b>10 - TOTAL DAS DESPESAS NÃO COMPUTADAS NO CÁLCULO DO MÍNIMO (9.1 + 9.2 + 9.3 + 9.4 + 9.5 + 9.6 + 9.7)</b>	<b>6.659.000,00</b>



**ANÁLISE DE APLICAÇÃO NA SAÚDE**

<b>19 - DESPESAS TOTAIS COM SAÚDE (Computadas e não computadas no cálculo do limite mínimo)</b>	
20 - ATENÇÃO BÁSICA (4.1 + 9.1)	6.553.147,56
21 - ASSISTÊNCIA HOSPITALAR E AMBULATORIAL (4.2 + 9.2)	3.139.000,00
22 - SUPORTE PROFILÁTICO E TERAPÊUTICO (4.3 + 9.3)	100.000,00
23 - VIGILÂNCIA SANITÁRIA (4.4 + 9.4)	78.000,00
24 - VIGILÂNCIA EPIDEMIOLÓGICA (4.5 + 9.5)	430.000,00
25 - ALIMENTAÇÃO E NUTRIÇÃO (4.6 + 9.6)	0,00
26 - OUTRAS SUBFUNÇÕES (4.7 + 9.7)	2.811.221,09
<b>27 - TOTAL DAS DESPESAS COM SAÚDE (20 + 21 + 22 + 23 + 24 + 25 + 26)</b>	<b>13.111.368,65</b>



**ANÁLISE DE APLICAÇÃO NO ENSINO**

RECEITAS RESULTANTE DE IMPOSTOS (Caput do art. 212 da Constituição)	Valor Previsto	Obrig.(25%)
<b>1. RECEITAS DE IMPOSTOS</b>	<b>3.606.970,01</b>	<b>901.742,50</b>
1.1 - Receita Resultante do Imposto sobre a Propriedade Predial e Territorial Urbana - IPTU	231.000,00	57.750,00
1.1.1 - IPTU	100.000,00	25.000,00
1.1.2 - Multas, Juros de Mora, Dívida Ativa e Outros Encargos do IPTU	131.000,00	32.750,00
1.2 - Receitas Resultante do Imposto sobre Transmissão Inter Vivos - ITBI	311.970,01	77.992,50
1.2.1 - ITBI	311.970,01	77.992,50
1.2.2 - Multas, Juros de Mora, Dívida Ativa e Outros Encargos do ITBI	0,00	0,00
1.3 - Receitas Resultante do Imposto sobre Serviços de Qualquer Natureza - ISS	1.462.000,00	365.500,00
1.3.1 - ISS	1.452.000,00	363.000,00
1.3.2 - Multas, Juros de Mora, Dívida Ativa e Outros Encargos do ISS	10.000,00	2.500,00
1.4 - Receitas Resultante do Imposto de Renda Retido na Fonte - IRRF	1.602.000,00	400.500,00
<b>2. RECEITAS DE TRANSFERÊNCIAS CONSTITUCIONAIS E LEGAIS</b>	<b>36.954.705,78</b>	<b>9.238.676,45</b>
2.1 - Cota-Parte FPM	29.421.705,78	7.355.426,45
2.1.1 - Parcela referente à CF, art. 159, I alínea b	27.693.267,41	6.923.316,85
2.1.2 - Parcela referente à CF, art. 159, I alínea d	817.000,00	204.250,00
2.1.3 - Parcela referente à CF, art. 159, I alínea e	911.438,37	227.859,59
2.2 - Cota-Parte ICMS	6.009.000,00	1.502.250,00
2.3 - ICMS-Desoneração - L.C. nº87/1996	7.000,00	1.750,00
2.4 - Cota-Parte IPI-Exportação	31.000,00	7.750,00
2.5 - Cota-Parte ITR	4.000,00	1.000,00
2.6 - Cota-Parte IPVA	1.482.000,00	370.500,00
2.7 - Cota-Parte IOF-Ouro	0,00	0,00
<b>3. TOTAL DA RECEITA DE IMPOSTOS (1+2)</b>	<b>40.561.675,79</b>	<b>10.140.418,95</b>
<b>RECEITAS ADICIONAIS PARA FINANCIAMENTO DO ENSINO</b>	<b>Valor Previsto</b>	<b>Obrig.(100%)</b>
4. RECEITA DA APLICAÇÃO FINANCEIRA DE OUTROS RECURSOS DE IMPOSTOS VINCULADOS AO ENSINO	0,00	0,00
<b>5. RECEITA DE TRANSFERÊNCIA DO FNDE</b>	<b>1.559.000,00</b>	<b>1.559.000,00</b>
5.1 - Transferências do Salário-Educação	758.000,00	758.000,00
5.2 - Transferências Diretas - PDDE	0,00	0,00
5.3 - Transferências Diretas - PNAE	471.000,00	471.000,00
5.4 - Transferências Diretas - PNATE	75.000,00	75.000,00
5.5 - Outras Transferências do FNDE	246.000,00	246.000,00
5.6 - Aplicação Financeira dos Recursos do FNDE	9.000,00	9.000,00
<b>6. RECEITA DE TRANSFERÊNCIAS DE CONVÊNIOS</b>	<b>408.195,00</b>	<b>408.195,00</b>
6.1 - Transferências de Convênios	398.195,00	398.195,00
6.2 - Aplicação Financeira dos Recursos de Convênios	10.000,00	10.000,00
7. RECEITA DE OPERAÇÕES DE CRÉDITO	0,00	0,00
8. OUTRAS RECEITAS PARA FINANCIAMENTO DO ENSINO	39.000,00	39.000,00
<b>9. TOTAL DAS OUTRAS RECEITAS ADICIONAIS DO ENSINO (4+5+6+7+8)</b>	<b>2.006.195,00</b>	<b>2.006.195,00</b>



**ANÁLISE DE APLICAÇÃO NO ENSINO**

RECEITAS DO FUNDEB	Valor Previsto
<b>10. RECEITAS DESTINADAS AO FUNDEB</b>	<b>7.045.253,48</b>
10.1 - Cota-Parte FPM Destinada ao FUNDEB - (20% de 2.1.1)	5.538.653,48
10.2 - Cota-Parte ICMS Destinada ao FUNDEB - (20% de 2.2)	1.201.800,00
10.3 - ICMS - Desoneração Destinada ao FUNDEB - (20% de 2.3)	1.400,00
10.4 - Cota-Parte IPI-Exportação Destinada ao FUNDEB - (20% de 2.4)	6.200,00
10.5 - Cota-Parte ITR Destinada ao FUNDEB - (20% de 2.5)	800,00
10.6 - Cota-Parte IPVA Destinada ao FUNDEB - (20% de 2.6)	296.400,00
<b>11. RECEITAS RECEBIDAS DO FUNDEB</b>	<b>15.493.503,58</b>
11.1 - Transferências de Recursos do FUNDEB	13.600.536,36
11.2 - Complementação da União ao FUNDEB	1.862.967,22
11.3 - Receita de Aplicação Financeira dos Recursos do FUNDEB	30.000,00
<b>12. RESULTADO LÍQUIDO DAS TRANSFERÊNCIAS DO FUNDEB (11.1 - 10)</b>	<b>6.555.282,88</b>
12.1 - ACRESCIMO RESULTANTE DAS TRANSFERÊNCIAS DO FUNDEB	6.555.282,88
12.2 - DECRÉSCIMO RESULTANTE DAS TRANSFERÊNCIAS DO FUNDEB	0,00
<b>DESPESAS DO FUNDEB</b>	<b>Valor Fixado</b>
<b>13. ORÇADO DOS PROFISSIONAIS DO MAGISTÉRIO</b>	<b>11.746.198,69</b>
13.1 - Com Educação Infantil	1.070.000,00
13.2 - Com Ensino Fundamental	10.676.198,69
<b>14. OUTRAS DESPESAS</b>	<b>3.747.304,89</b>
14.1 - Com Educação Infantil	0,00
14.2 - Com Ensino Fundamental	3.747.304,89
<b>15. TOTAL DAS DESPESAS DO FUNDEB (13+14)</b>	<b>15.493.503,58</b>
<b>16. TOTAL DAS DESPESAS DO FUNDEB PARA FINS DE LIMITE (15)</b>	<b>100,00</b>
16.1 - Mínimo de 60% do FUNDEB na Remuneração do Magistério $((13)/(11) \times 100\%)$	75,81
16.2 - Máximo de 40% em Despesa com MDE, que não Remuneração do Magistério $((14)/(11) \times 100\%)$	24,19
<b>DESPESAS COM MANUTENÇÃO E DESENV. DO ENSINO CUSTEADAS COM RECEITA RESULTANTE DE IMPOSTOS E RECURSOS DO FUNDEB</b>	<b>Valor Fixado</b>
<b>17. EDUCAÇÃO INFANTIL</b>	<b>1.276.353,46</b>
<b>17.1 - Creche</b>	<b>3.000,00</b>
17.1.1 - Despesas Custeadas com Recursos do FUNDEB	0,00
17.1.2 - Despesas Custeadas com Outros Recursos de Impostos	3.000,00
<b>17.2 Pré-escola</b>	<b>1.273.353,46</b>
17.2.1 - Despesas Custeadas com Recursos do FUNDEB	1.070.000,00
17.2.2 - Despesas Custeadas com Outros Recursos de Impostos	203.353,46
<b>18. ENSINO FUNDAMENTAL</b>	<b>18.274.434,18</b>
18.1 - Despesas Custeadas com Recursos do FUNDEB	14.423.503,58
18.2 - Despesas Custeadas com Outros Recursos de Impostos	3.850.930,60
<b>OUTRAS DESPESAS DO MDE</b>	<b>Valor Fixado</b>
19. ENSINO MEDIO	0,00
20. ENSINO SUPERIOR	470.000,00
21. ENSINO PROFISSIONAL NÃO INTEGRADO AO ENSINO REGULAR	0,00



**ANÁLISE DE APLICAÇÃO NO ENSINO**

22. OUTRAS	3.000,00
<b>23. TOTAL DAS DESPESAS COM AÇÕES TÍPICAS DE MANUTENÇÃO E DESENVOLVIMENTO (17+18+19+20+21+22)</b>	<b>20.023.787,64</b>
<b>DEDUÇÕES CONSIDERADAS PARA FINS DE LIMITE CONSTITUCIONAL</b>	
<b>24. RESULTADOS LÍQUIDOS DAS TRANSFERÊNCIAS DO FUNDEB = (12)</b>	<b>6.555.282,88</b>
25. DESPESAS CUSTEADAS COM A COMPLEMENTAÇÃO DO FUNDEB NO EXERCÍCIO	1.862.967,22
<b>26. TOTAL DAS DEDUÇÕES CONSIDERADAS PARA FINS DE LIMITE (24+25)</b>	<b>8.418.250,10</b>
<b>27. TOTAL DAS DESPESAS PARA FINS DE LIMITE ((17+18)-26)</b>	<b>11.132.537,54</b>
<b>28. PERCENTUAL DE APLICAÇÃO EM MDE SOBRE A RECEITA LÍQUIDA DE IMPOSTOS ((27)/(3)x100) - LIMITE 25%</b>	<b>27,45</b>
<b>OUTRAS INFORMAÇÕES PARA CONTROLE</b>	
29. DESPESAS CUSTEADAS COM A APLICAÇÃO FINANCEIRA DE OUTROS RECURSOS DE IMPOSTOS VINCULADOS AO ENSINO	0,00
30. DESPESAS CUSTEADAS COM A CONTRIBUIÇÃO SOCIAL DO SALÁRIO-EDUCAÇÃO	763.000,00
31. DESPESAS CUSTEADAS COM OPERAÇÕES DE CRÉDITO	0,00
32. DESPESAS CUSTEADAS COM OUTRAS RECEITAS PARA FINANCIAMENTO DO ENSINO	1.243.195,00
<b>33. TOTAL DAS OUTRAS DESPESAS CUSTEADAS COM RECEITAS ADICIONAIS PARA FINANCIAMENTO DO ENSINO (29+30+31+32)</b>	<b>2.006.195,00</b>
<b>34. TOTAL GERAL DAS DESPESAS COM MDE (23+33)</b>	<b>22.029.982,64</b>



Código	Especificação	Previsão
1000.00.0.0.0	RECEITAS CORRENTES	
1100.00.0.0.0	IMPOSTOS, TAXAS E CONTRIBUIÇÕES DE MELHORIA	4.122.232,52
1200.00.0.0.0	CONTRIBUIÇÕES	3.945.000,00
1300.00.0.0.0	RECEITA PATRIMONIAL	211.000,00
1700.00.0.0.0	TRANSFERÊNCIAS CORRENTES	61.527.020,96
1900.00.0.0.0	OUTRAS RECEITAS CORRENTES	536.000,00
9500.00.0.0.0	(R) DEDUÇÕES DO FUNDEB	-7.045.253,48
1218.01.0.0.0	CONTRIB. SERVIDOR CIVIL P/ PLANO SEGURIDADE SOCIA	-2.546.000,00
1990.03.0.0.0	COMPENSAÇÕES FINANCEIRAS ENTRE O REGIME GERAL E	-1.000,00
	<b>TOTAL</b>	<b>60.749.000,00</b>

### Percentual de Gastos com Pessoal

#### Legislativo

Despesa com Pessoal 2.199.000,00

#### Deduções

Categoria	Tipo	Valor	Descrição da Dedução
3.1.90.91.00	NV	5.000,00	SENTENÇAS JUDICIAIS

Total Deduções 5.000,00

Despesa Líquida: 2.194.000,00

Percentual Aplicado: 3,61 %

#### Executivo

Despesa com Pessoal 37.654.823,89

#### Deduções

Categoria	Tipo	Valor	Descrição da Dedução
3.1.90.01.00	PR	5.000.000,00	Aposentadorias, Reserva Remunerada e Reformas
3.1.90.03.00	PR	350.000,00	Pensões do RPPS e do Militar
3.1.90.05.00	PR	320.000,00	Outros Benefícios Previdenciários do servidor ou do militar
3.1.90.91.00	NV	900.000,00	SENTENÇAS JUDICIAIS
3.1.90.92.00	EF	17.930,60	DESPESAS DE EXERCÍCIOS ANTERIORES
3.1.90.92.00	NV	16.053,95	DESPESAS DE EXERCÍCIOS ANTERIORES
3.1.90.92.00	SD	2.000,00	DESPESAS DE EXERCÍCIOS ANTERIORES
3.1.90.94.00	EF	9.000,00	INDENIZAÇÕES E RESTITUIÇÕES TRABALHISTAS
3.1.90.94.00	NV	15.000,00	INDENIZAÇÕES E RESTITUIÇÕES TRABALHISTAS

Total Deduções 6.629.984,55

Despesa Líquida: 31.024.839,34

Percentual Aplicado: 51,07 %