



NECESSIDADE DE TELA PARA IMPEDIR ACESSO DE GATOS





RELATÓRIO DE VISITA

Local: USF Novo Tempo
Data: 25/05/2022



Foto 1. Prédio com fachada abandonada

INFILTRAÇÕES EM PAREDES E TELHADOS

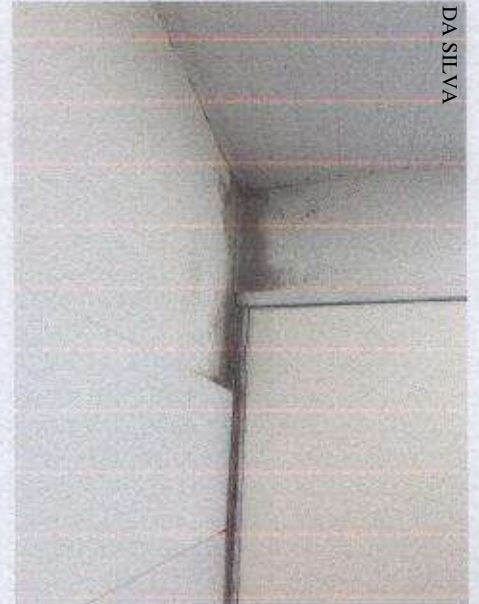
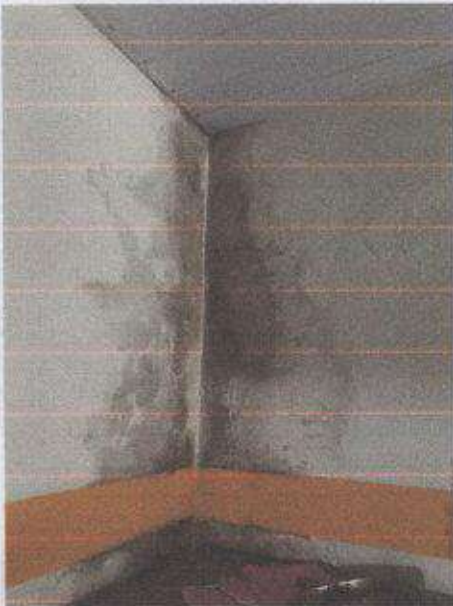



INFILTRAÇÕES EM PAREDES E TELHADOS



GOTEIRAS NOS CORREDORES E NAS SALAS DE ANTEDIMENTO





SEM LÂMPADAS



ARMÁRIOS ENFERRUJADOS



PORTAS DANIFICADAS

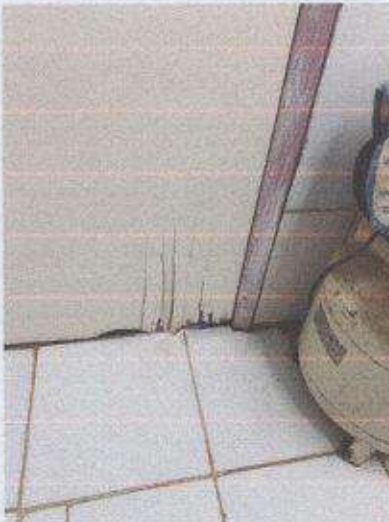

**INFILTRAÇÕES NOS BANHEIROS
VASOS SANITÁRIOS PRECISANDO**

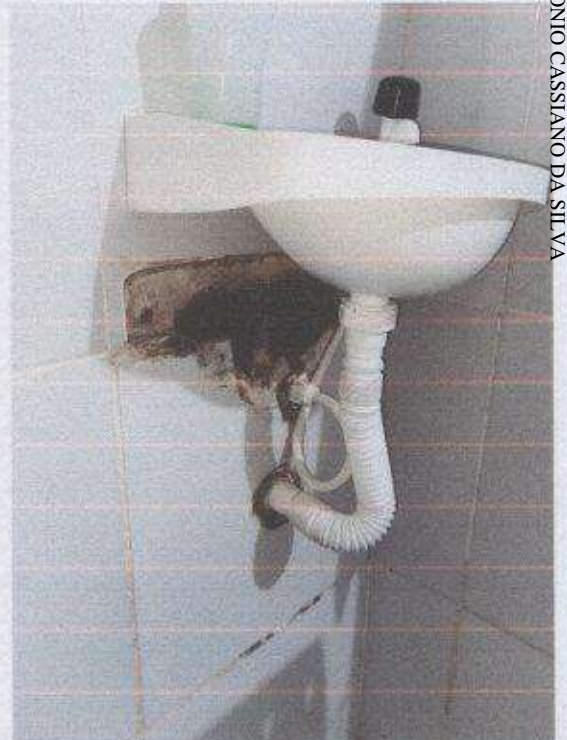



RESTOS DE MÓVEIS E ENTULHOS OCASIONANDO APARECIMENTO DE ESCORPIÕES

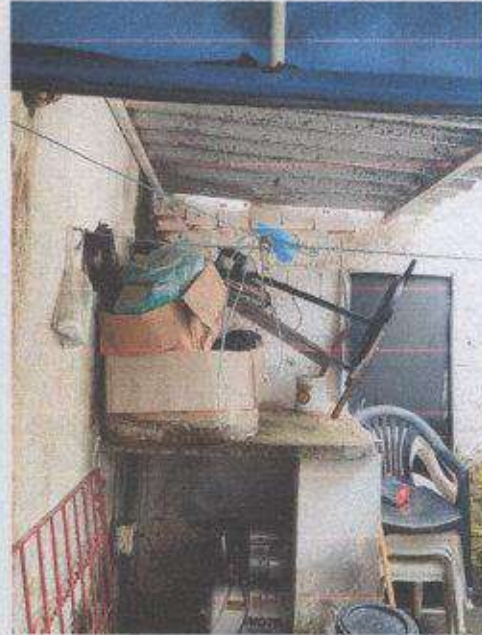

DISPOSIÇÃO DE RESÍDUOS HOSPITALARES DE FORMA INADEQUADA





PAREDES COM RACHARUDAS



NECESSIDADES:

- Ar condicionado da sala do dentista sem funcionar
- Não possui caneta de baixa rotação para procedimentos dentários básicos
- Ausência de armários, objetos pendurados em sacolas e cadeiras
- Sem lâmpadas
- Ausência de telas nos portões, possibilitando a entrada de gatos que estão urinando nos equipamentos.
- Ventilador ou ar condicionado na recepção





RELATÓRIO DE VISITA

Local: USF Lourival Lima e Quirizeira

Data: 25/05/2022





LONGARINAS QUEBRADAS

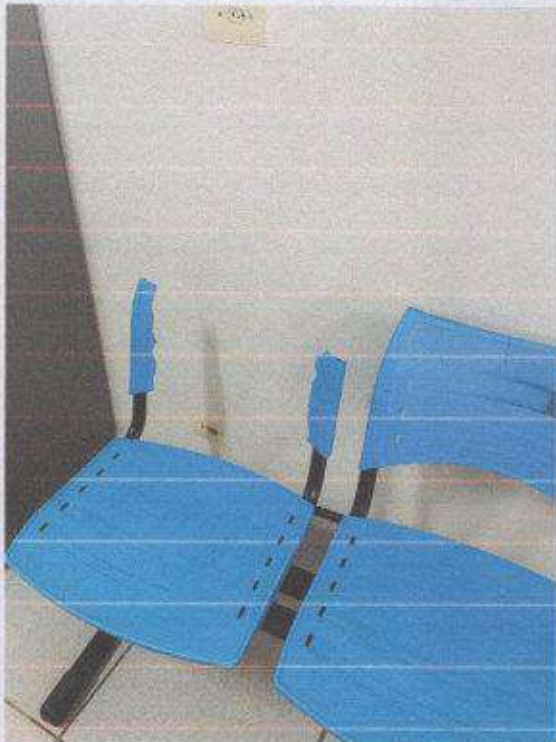

ARMÁRIOS ENFERRUJADOS

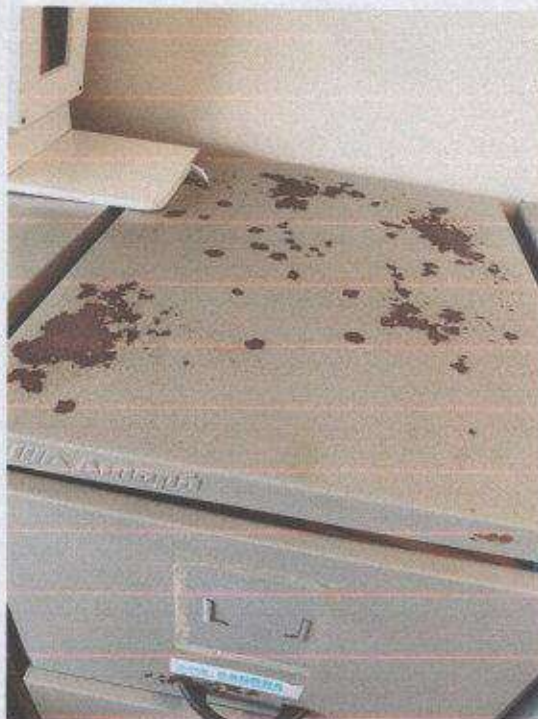

ARMÁRIOS E MESAS QUEBRADOS





MESAS QUEBRADAS



MACAS ENFERRUJADAS E COLCHÃO RASGADO



INFILTRAÇÕES

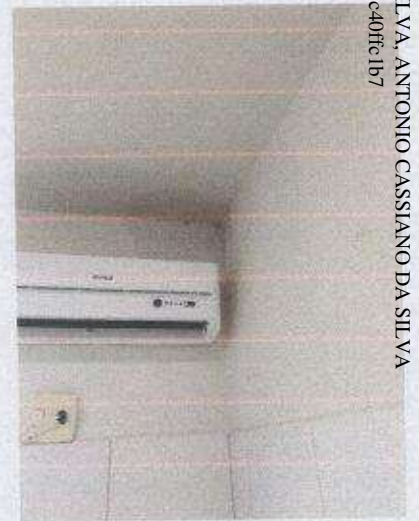
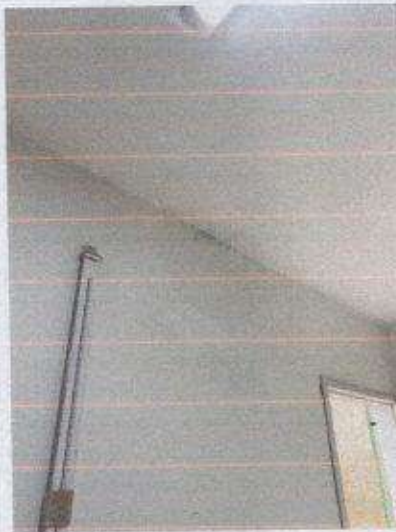



DESCARGAS E PRIVADAS QUEBRADAS E/OU SEM ACENTO E BANHEIRO MASCULINO SEM ILUMINAÇÃO



UM AUTOCLAVE ATENDENDO PRECARIAMENTE AS DUAS UNIDADES





RELATÓRIO DE VISITA

Local: USF Olegário Fonseca
Data: 25/05/2022



AMBIENTE SUJO - SEM SERVIÇOS GERAIS





FIAÇÕES SOLTAS

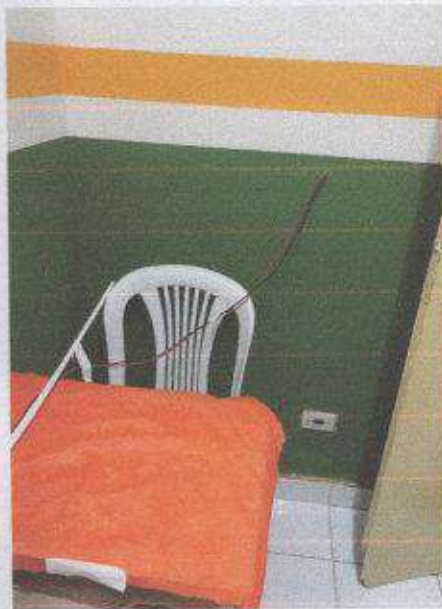

MEDICAÇÕES BÁSICAS FALTANDO

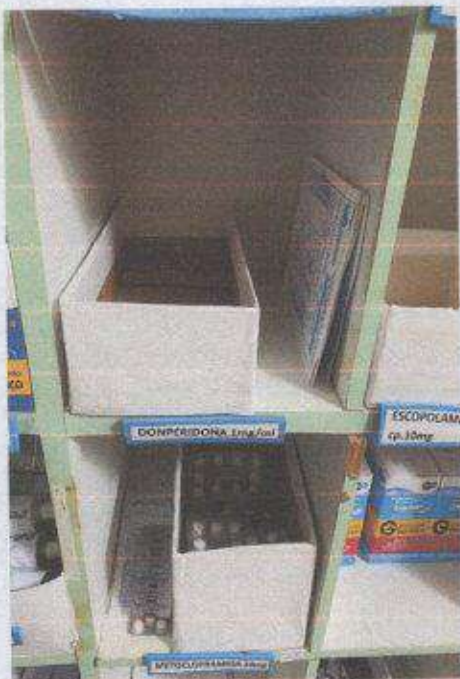

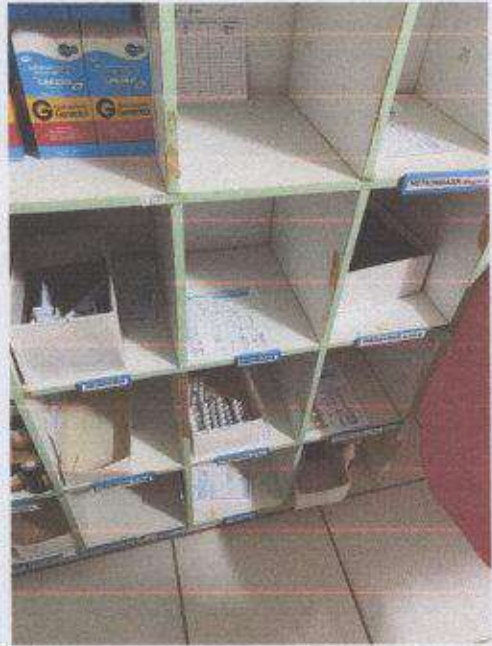



ARMÁRIOS E GELADEIRA ENFERRUJADOS





RELATÓRIO DE VISITA

Local: USF Patrimônio e Francisco Cabral
Data: 26/05/2022





ARMÁRIOS, GELADEIRAS, MACAS, PIAS ENFERREJUDAS/DANIFICADAS.





Documento Assinado Digitalmente por: VALDECI SEVERINO MONTEIRO JUNIOR, LINTHIA LIMA DA SILVA, ANTONIO CASSIANO DA SILVA
Acesse em: <https://eccc.tce.pe.gov.br/epp/validaDoc.seam> Código do documento: 9b327f66-5930-4b9c-990d-4b7c40ffc1b7

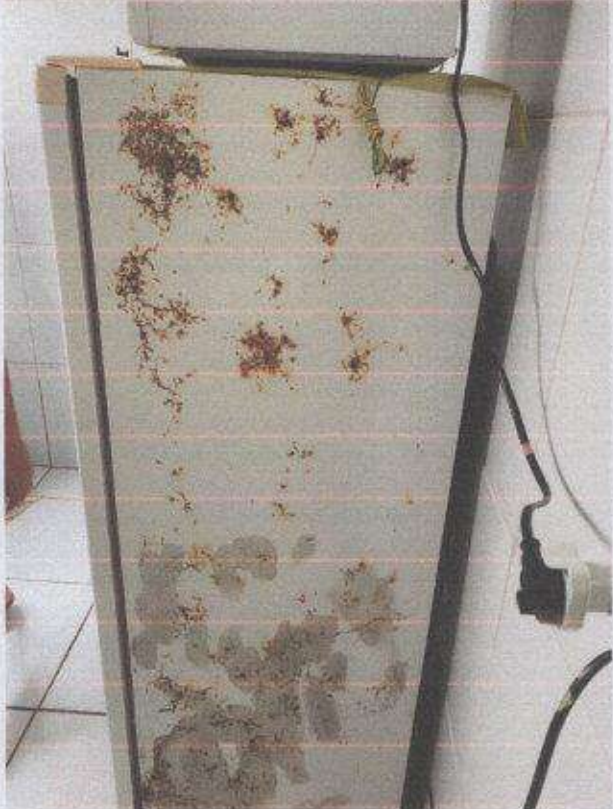



Documento Assinado Digitalmente por: VALDECI SEVERINO MONTEIRO JUNIOR, LINTHIA LIMA DA SILVA, ANTONIO CASSIANO DA SILVA
Acesse em: <https://eccc.tce.pe.gov.br/epp/validaDoc.seam> Código do documento: 9b327fe6-5930-4b9c-990d-4b7c40ffc1b7





DESCARGA MASCULINA QUEBRADA



INFILTRAÇÃO

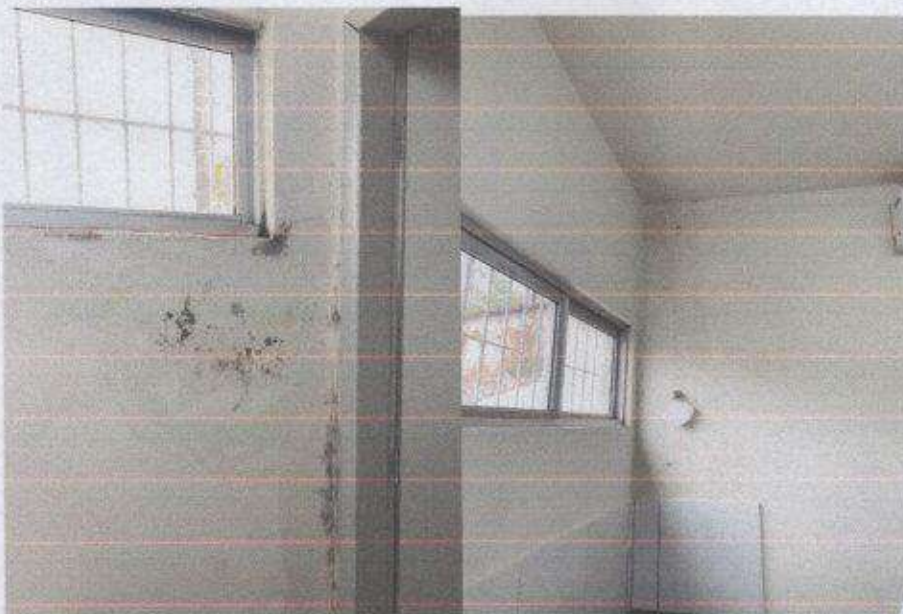



MEDICAÇÃO



LIXOS CONTAMINADOS DE OUTROS SETORES (SAMU E OTACIR)





DEMAIS IMAGENS





RELATÓRIO DE VISITA

Local: USF Nova Vida
Data: 27/05/2022





INFILTRAÇÕES



INFILTRAÇÃO CAIXA D'ÁGUA





DESCARGA E PIA DO BANHEIRO QUEBRADOS

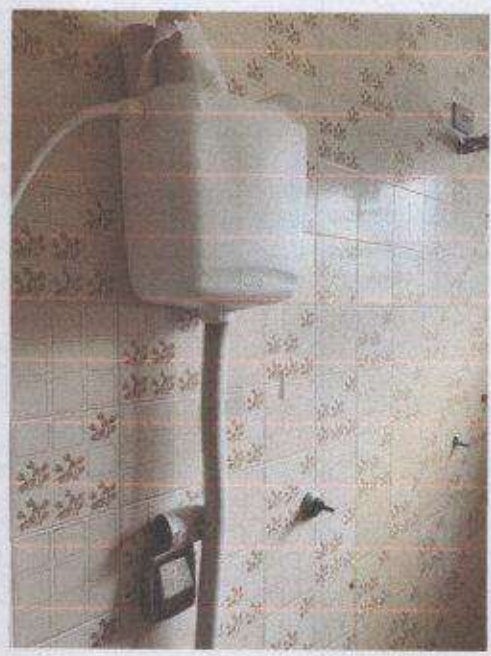

MEDICAÇÕES VENCIDAS QUE PODERIAM SER DISTRIBUÍDAS



ARMÁRIOS QUEBRADOS E ENDFERRUJADOS





RELATÓRIO DE VISITA ÀS ESCOLAS MUNICIPAIS DE CONDADO

Na manhã do dia 05 de novembro de 2021, realizamos uma visita nas escolas públicas municipais com a finalidade de analisar pontos observados pela auditoria do Tribunal de Contas do Estado de Pernambuco. No relatório expedido pelo TCEPE foram observadas condições dos prédios em relação a estrutura física e acessibilidade.

Foram visitadas as nove escolas e a Creche Municipal. A saber, Centro Educacional Francisco Cabral, Escola Ludovico Gouveia, Escola Pedro de Oliveira, Escola Santa Cristina, Escola Olegário Fonseca, Escola Mínima de Diogo, Escola Manoel Rodrigues, CECCOL, Escola Antônio Pereira de Andrade e Creche Alvina Cabral.

1. FRANCISCO CABRAL

1.1 Banheiros



Foto 01. Válvula e cerâmicas danificadas



Foto 02. Banheiro masculino sem barra de apoio e válvula quebrada



Foto 03. Banheiro sem barra de segurança

1.2 Salas



Foto 4. Batente na entrada da Sala e sem rampa de acesso



Foto 5. Porta da Sala estreita e sem rampa de acesso



Foto 6. Passagem de esgoto aberta dentro da sala de aula



Foto 7. Piso da ala de aula



1.2 Salas



Foto 8. Acesso estreito à Sala de Leitura e sem rampa de acesso



Foto 9. Instalações elétricas da sala de informática expostas



Foto 9. Pisos das salas com buracos



1.3 Prédio



Foto 9. Fiação na área da cantina exposta e parte elétrica com problemas



Foto 10. Goteiras na área da cantina



Foto 11. Fiação exposta sem eletroduto



2. ESCOLA LUDOVICO

2.1 Banheiros



Foto 12. Banheiro de deficiente sem porta e sem barra de apoio.



Foto 13. Banheiro sem porta e bacia sem acento



Foto 14. Banheiro masculino sem acessibilidade



2.1 Salas



Foto 15. Sala com porta estreita



Foto 16. Instalação de ventilador



OBSERVAÇÕES:

- A parte elétrica da escola está precária não suportando os aparelhos.
- Ar condicionados sem funcionar
- Grande quantidade de cadeiras quebradas amontoadas em uma sala
- Banheiros sem papel higiênico
- Banheiros sem sinalização

3. ESCOLA PEDRO DE OLIVEIRA

3.1 Banheiros



Foto 17. Cerâmica quebrada no banheiro especial



Foto 18. Porta do banheiro masculino não abre e ausência de barra de apoio

3. ESCOLA PEDRO DE OLIVEIRA

3.2 Salas



Foto 19. Batente nas portas



Foto 20. Janela do auditório quebrada

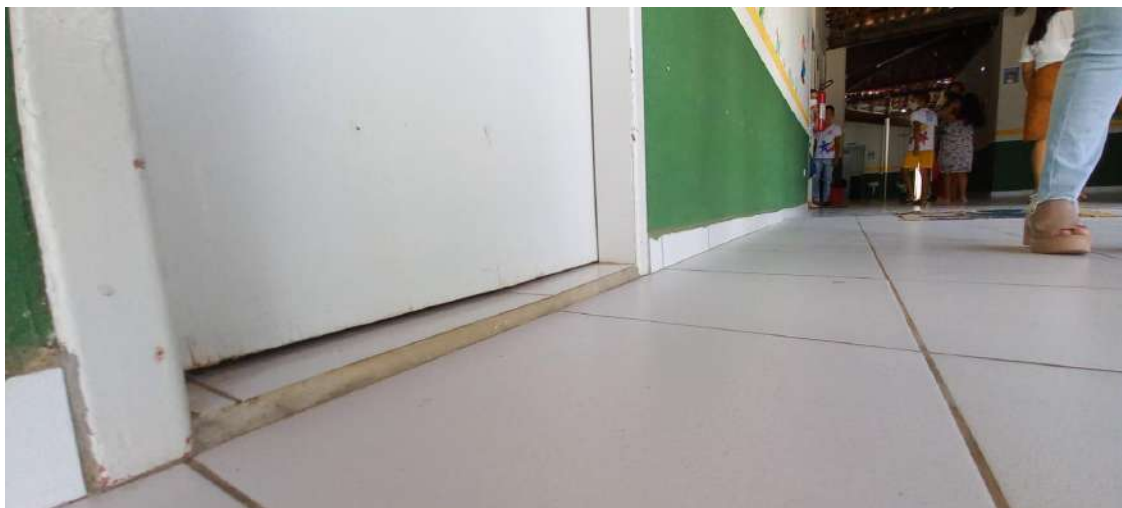

3. ESCOLA PEDRO DE OLIVEIRA

3.3 Prédio



Foto 21. Parede do Almojarifado danificada



Foto 22. Porta do Almojarifado



Foto 23. Ausência de prateleiras no almojarifado

OBSERVAÇÕES

- Parte elétrica não atende às necessidades
- Problema com a falta de água
- Banheiros não identificados



4. ESCOLA SANTA CRISTINA



Foto 24. Banheiro sem barra de apoio e com problema na descarga



Observação:

- Corrimão descascando
- Assento do banheiro feminino ressecado
- Instalação elétrica do depósito ausente
- A entrada principal só possui uma grade onde possibilita a entrada de animais de pequeno porte na escola.
- Portão da diretoria necessitando de reparos.

4. ESCOLA OLEGÁRIO FONSECA

4.1 Banheiro



Foto 25. Descarga quebra e sem barra de apoio



Foto 26. Porta do banheiro não abre



Foto 27. Porta do banheiro sem acessibilidade (estreita e com batente)



Foto 28. Portas dos banheiros sem acessibilidade (estreitas e com batente)



4. ESCOLA OLEGÁRIO FONSECA

4.2 Salas



Foto 29. Cadeiras velhas e ressecadas



Foto 30. Mesas descascando e ressecadas



OBSERVAÇÕES

- Salas sem ventiladores

4. ESCOLA OLEGÁRIO FONSECA

4.3 Prédio



Foto 31. Estrutura do teto danificada



Foto 32. Estrutura do teto danificada



Foto 33. Porta da cozinha quebrada



4. ESCOLA OLEGÁRIO FONSECA

4.3 Prédio



Foto 34. Sobrecarga de tomadas



Foto 35. Batente na entrada da sala de aula



4. ESCOLA OLEGÁRIO FONSECA

4.3 Prédio



Foto 36. Fiação exposta



Foto 37. Muro com rachadura e balançando



Foto 38. Porta de entrada quebrada

