



## LEI Nº 1.022, DE 28 DE DEZEMBRO DE 2016.

Estima a receita e fixa a despesa do Município para o exercício financeiro de 2017.

**A Prefeita do Município de Condado**, Estado de Pernambuco, no uso de suas atribuições constitucionais legais, faço saber que a Câmara Municipal de Vereadores aprovou e sanciono a seguinte Lei:

Art. 1º. Esta Lei estima a Receita do Município para o exercício financeiro de 2016 no montante de R\$ 63.171.000,00 (sessenta e três milhões, cento e setenta e um mil reais) e fixa a Despesa em igual valor, compreendendo, nos termos do art. 165 § 5º da Constituição Federal e da Lei Municipal que estabeleceu as diretrizes orçamentárias para 2017:

I - o Orçamento Fiscal, referente aos Poderes do Município, seus fundos, órgãos e entidades da Administração Pública Municipal direta e indireta;

II - o Orçamento da Seguridade Social, abrangendo às entidades e órgãos da Administração direta e indireta, incluídos fundos, responsáveis pela saúde, previdência e assistência social.

Art. 2º. A receita total estimada nos orçamentos fiscal e da seguridade social é de R\$63.170.000,00 (sessenta e três milhões, cento e setenta mil reais), assim distribuída:

I - Orçamento Fiscal dos Poderes do Município: R\$ 50.590.000,00 (cinquenta milhões quinhentos e noventa mil reais);

II - Orçamento da Seguridade Social no valor de R\$ 12.580.000,00 (Doze milhões quinhentos e oitenta mil reais), onde:

a) R\$ 5.630.000,00 (cinco milhões seiscentos e trinta mil reais) compreende receitas de saúde;

b) R\$ 703.000,00 (setecentos e três mil reais) refere-se as receitas de assistência social e;





c) R\$ 6.247.000,00 (seis milhões duzentos e quarenta e sete mil reais) representa as receitas do Regime Próprio de Previdência Social.

Art. 3º. A receita orçada será realizada mediante a arrecadação dos tributos e demais receitas correntes e de capital, na forma da legislação em vigor, discriminada no Anexo 02 da Lei 4.320/64.

Art. 4º. A Despesa total fixada nos Orçamentos Fiscal e da Seguridade Social, equivalente ao total da Receita, é fixada por função, Poderes e Órgãos, em R\$63.171.000,00 (sessenta e três milhões, cento e setenta e um mil reais) e desdobrada nos termos da Lei de Diretrizes Orçamentárias em:

I - Orçamento Fiscal: R\$ 42.855.000,00 (Quarenta e dois milhões oitocentos e cinquenta e cinco mil reais);

II - Orçamento da Seguridade Social, no valor de R\$ 20.316.000,00 (Vinte milhões trezentos e dezesseis mil reais):

a) R\$ 13.169.000,00 (Treze milhões cento e sessenta e nove mil reais) compreende despesas com saúde;

b) R\$ 2.295.000,00 (Dois milhão duzentos e noventa e cinco mil reais) são despesas com assistência social;

c) R\$ 4.852.000,00 (Quatro milhões oitocentos e cinquenta e dois mil reais) são despesas com previdência social.

Art. 5º - A Despesa Total, fixada por Funções, Sub-funções, Projetos, Atividades e Operações dos Poderes e Órgãos, está discriminada nos Anexos 06 a 09 desta Lei, consoante disposições da Lei Federal nº. 4.320/64 e regulamentações específicas.

Art. 6º. As categorias econômicas e despesas por grupo estão demonstradas de forma analítica, individualizada por órgão, no Anexo 02 e consolidadas no Resumo da Natureza da Despesa.

Art. 7º. Fica o Poder Executivo autorizado a abrir créditos adicionais suplementares até o valor correspondente a cinquenta por cento do orçamento fiscal e da





seguridade social, com a finalidade de incorporar valores que excedam as previsões constantes desta Lei, mediante a utilização dos recursos permitidos pelo § 1º do art. 43 da Lei nº. 4.320/64, obedecidas às disposições da Lei de Diretrizes Orçamentárias para 2017, excluído-se do limite citado às suplementações efetuadas para atender as despesas com pessoal e encargos sociais, pagamentos do sistema previdenciário, pagamento do serviço da dívida, pagamento das despesas correntes relativas à operacionalização do Sistema Único de Saúde e do Sistema Municipal de Ensino, transferências de fundos ao Poder Legislativo, despesas vinculadas a convênios, bem como sua contrapartida, incorporação de saldos financeiros, apurados em 31 de dezembro de 2016, do excesso de arrecadação de recursos vinculados a fundos especiais e ao FUNDEB, quando se configurar receitas do exercício superior às previsões de despesas fixadas nesta Lei.

Art. 8º. As alterações ou inclusões de modalidade de aplicação, bem como as permutas de fontes de recursos, nos grupos de despesas não constituem créditos adicionais ao Orçamento.

Parágrafo Único. Para efeito de execução orçamentária, o remanejamento e a transferência de recursos de um elemento de despesa para outro, dentro da mesma unidade, será feita por Decreto, desde que não altere o valor fixado nos anexos desta Lei para a referida unidade orçamentária.

Art. 9º. Os recursos de reserva de contingência serão destinados ao atendimento de passivos contingentes e outros riscos e eventos fiscais imprevistos, obtenção de resultado primário positivo, e como fonte de recursos para abertura de créditos adicionais, sem onerar o limite autorizado no caput deste artigo.

Art. 10. A utilização de dotações com origem de recursos em convênios ou operações de crédito fica condicionada à celebração dos instrumentos.

Art. 11. O Chefe do Poder Executivo, no âmbito deste Poder, poderá adotar parâmetros para utilização das dotações, de forma a compatibilizar as despesas à efetiva realização das receitas, para garantir as metas de resultado estabelecidas na Lei de Diretrizes Orçamentárias, consoante legislação específica.

Art. 12. Fica o Poder Executivo autorizado a realizar operações de crédito por antecipação de receita, com a finalidade de manter o equilíbrio orçamentário-financeiro do Município, nos termos da legislação pertinente e das normas e disposições do Banco Central do Brasil e da Secretaria do Tesouro Nacional, aplicáveis à matéria.





Documento Assinado Digitalmente por: ANTONIO CASSIANO DA SILVA  
Acesse em: <https://etce.tce.pe.gov.br/epp/validaDoc.seam> Código do documento: cf460d72-5878-485c-83eb-eb1039fab02e



Art. 13. O Poder Executivo fica ainda autorizado a contratar e oferecer garantias a empréstimos voltados para a modernização administrativa e tributária, bem como a execução de programas de habitação e saneamento, respeitados os limites da Lei Complementar nº. 101/2000, de Resoluções do Senado Federal e disposições da legislação pertinente.

Art. 14 - A presente Lei entra em vigor na data de sua publicação, contando-se seus efeitos a partir do dia 02 janeiro de 2017.

Art. 13 - Revogam-se as disposições em contrário.

Gabinete da Prefeita, 28 de dezembro de 2016.

Sandra Felix da Silva  
**Prefeita**



**CONDADO**  
GOVERNO MUNICIPAL  
*Cuidando da nossa gente*

Prefeitura Municipal do Condado<sup>4</sup>  
Praça 11 de Novembro, 88, Centro-Condado  
Fone: (81) 36421031  
e-mail: comunicacao@condado.pe.gov.br



# PREFEITURA MUNICIPAL DE CONDAO

PRAÇA 11 DE NOVEMBRO, 88

10150068/0001-00

Exercício: 2017

## RECEITA PREVISTA



Documento Assinado Digitalmente por: ANTONIO CASSIANO DA SILVA  
Acesse em: <https://stc.ce.gov.br/epp/validaDoc.seam> Código do documento: cf460d72-5878-485c-83eb-eb1039fa602e

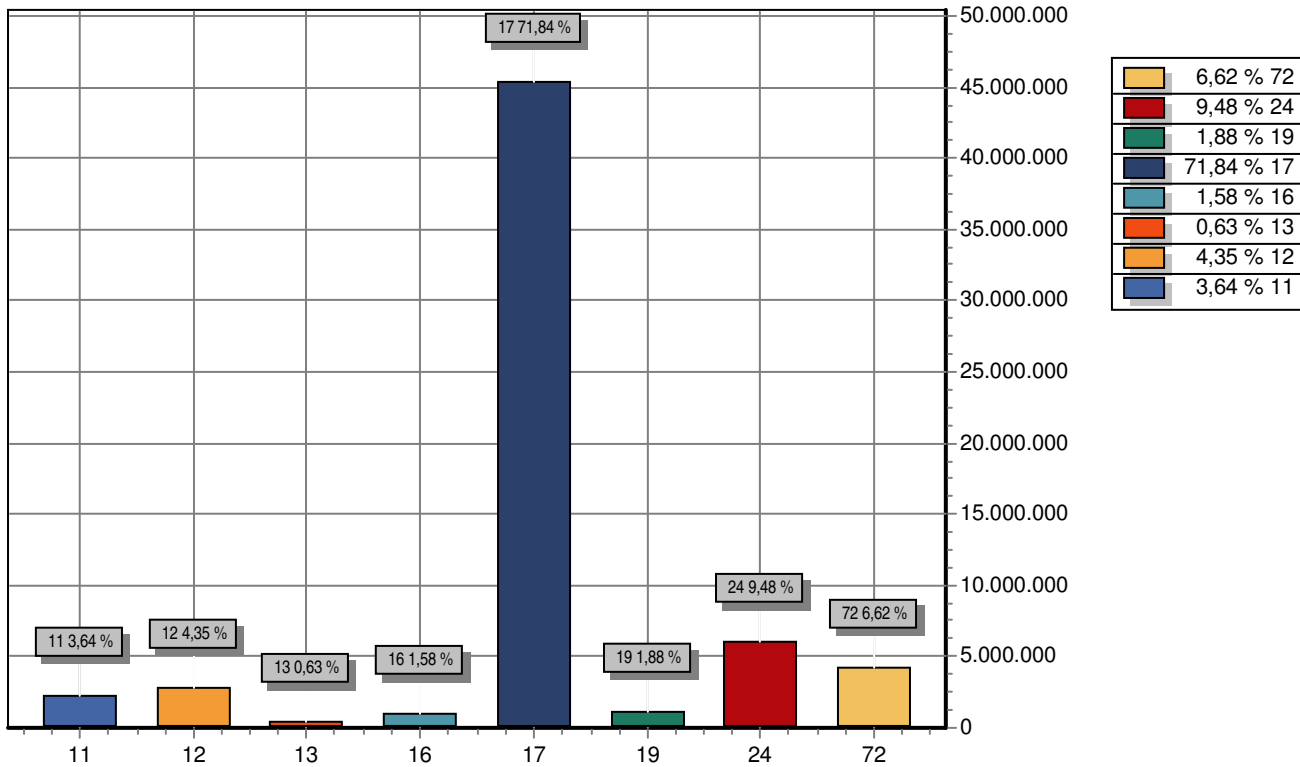

CODIGO		PREVISTO
11	RECEITA TRIBUTÁRIA	2.297.000,00
12	RECEITAS DE CONTRIBUIÇÕES	2.746.000,00
13	RECEITA PATRIMONIAL	395.550,58
16	RECEITA DE SERVIÇOS	1.000.000,00
17	TRANSFERÊNCIAS CORRENTES	45.379.230,88
19	OUTRAS RECEITAS CORRENTES	1.186.000,00
24	TRANSFERÊNCIAS DE CAPITAL	5.986.218,54
72	RECEITAS DE CONTRIBUIÇÕES	4.181.000,00
TOTAL		63.171.000,00



# PREFEITURA MUNICIPAL DE CONDADO

PRAÇA 11 DE NOVEMBRO, 88

10150068/0001-00

Exercício: 2017

## DESPESA ORÇADA POR GRUPO



Documento Assinado Digitalmente por: ANTONIO CASSIANO DA SILVA  
Acesse em: <https://etec.tce.pe.gov.br/epp/validaDoc.seam> Código do documento: cf460d72-5878-485c-83eb-eb1039fa602e

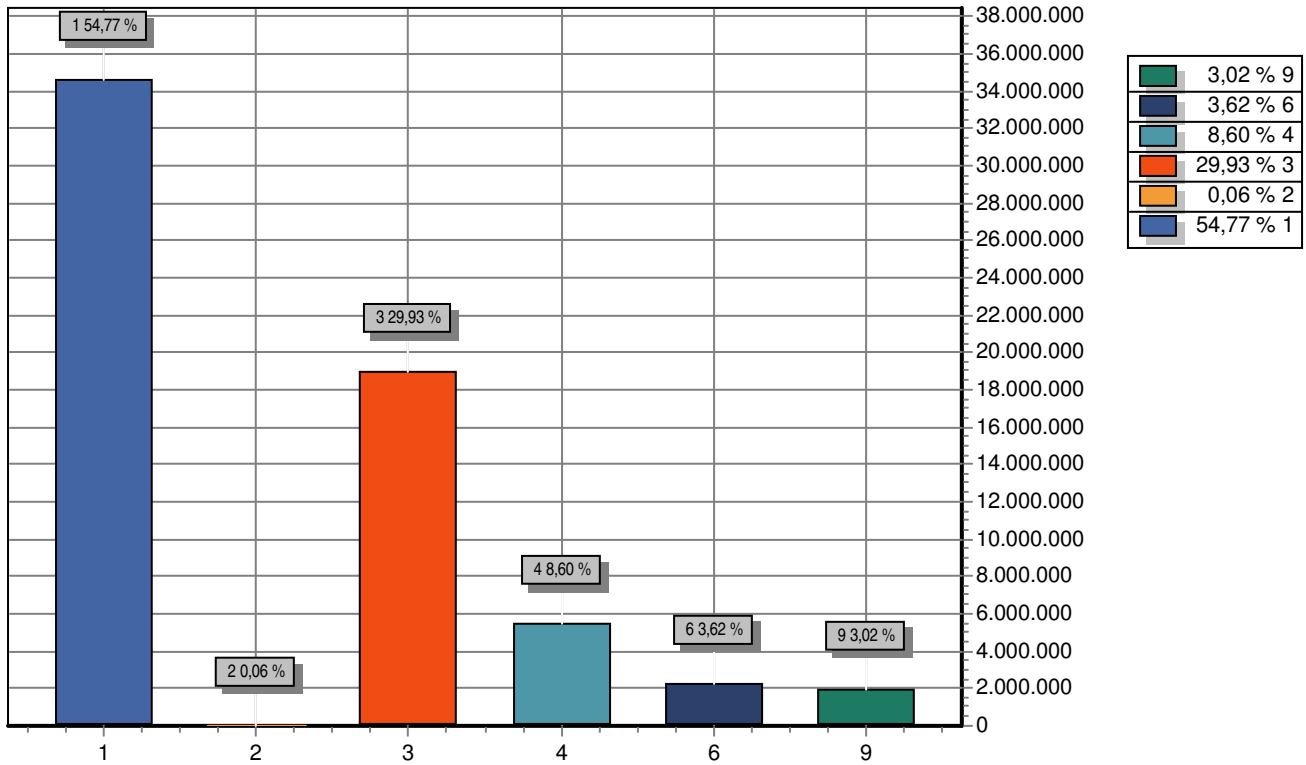

GRUPO		DOTAÇÃO
1	PESSOAL E ENCARGOS SOCIAIS	34.599.841,60
2	JUROS E ENCARGOS DA DIVIDA	40.000,00
3	OUTRAS DESPESAS CORRENTES	18.907.720,50
4	INVESTIMENTOS	5.430.311,58
6	AMORTIZAÇÃO DA DIVIDA	2.288.126,32
9	RESERVA DE CONTINGÊNCIA	1.905.000,00
TOTAL		63.171.000,00



# PREFEITURA MUNICIPAL DE CONDADO

PRAÇA 11 DE NOVEMBRO, 88

10150068/0001-00

Exercício: 2017

## DESPESA ORÇADA POR FUNÇÃO



Documento Assinado Digitalmente por: ANTONIO CASSIANO DA SILVA  
Acesse em: <https://stc.ce.gov.br/epi/validaDoc.seam> Código do documento: cf460d72-5878-485c-83eb-eb1039fa602e

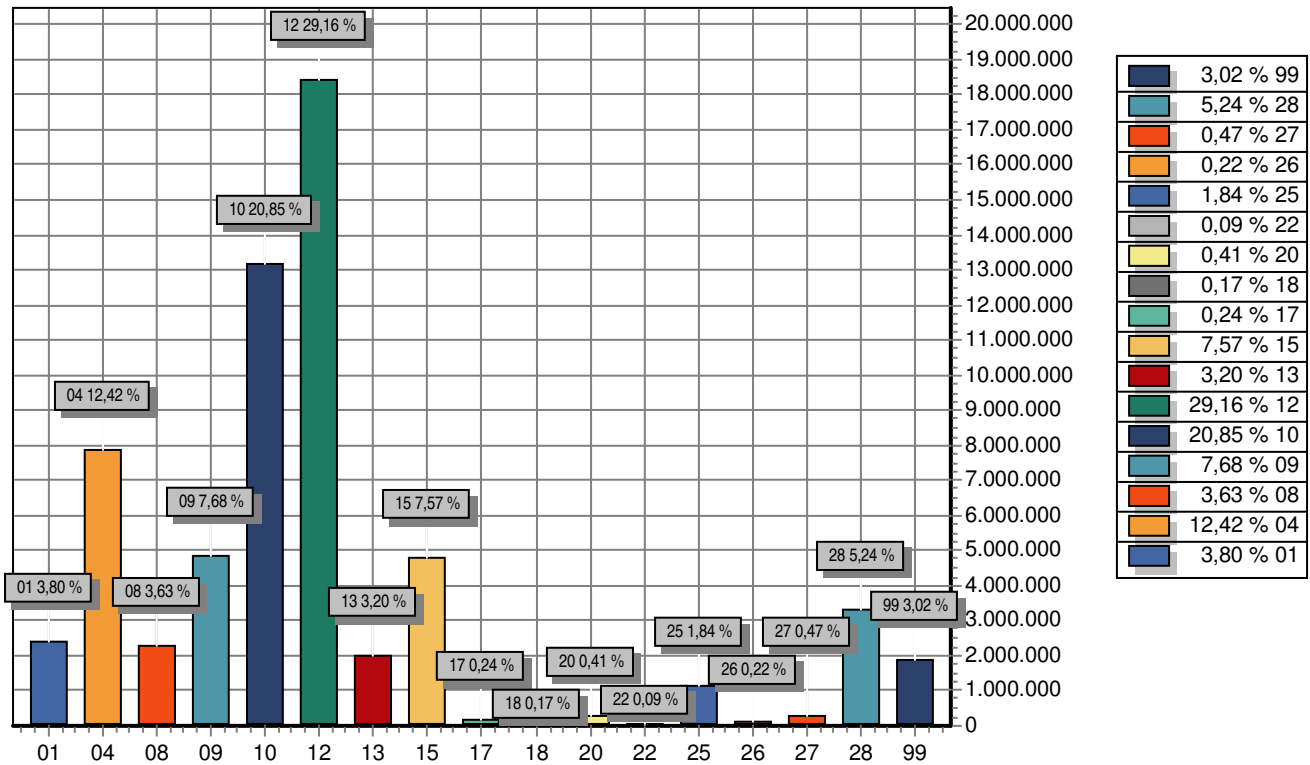

FUNÇÃO	DOTAÇÃO	
01	Legislativa	2.400.000,00
04	Administração	7.846.239,40
08	Assistência Social	2.295.000,00
09	Previdência Social	4.852.000,00
10	Saúde	13.169.000,00
12	Educação	18.420.842,06
13	Cultura	2.022.000,00
15	Urbanismo	4.780.918,54
17	Saneamento	150.000,00
18	Gestão Ambiental	105.000,00
20	Agricultura	260.000,00
22	Indústria	59.000,00
25	Energia	1.160.000,00
26	Transporte	140.000,00
27	Desporto e Lazer	294.000,00
28	Encargos Especiais	3.312.000,00
99	Reserva de Contingência	1.905.000,00
<b>TOTAL</b>		<b>63.171.000,00</b>

**PREFEITURA MUNICIPAL DE CONDADO**

PRAÇA 11 DE NOVEMBRO, 88 - CNPJ:10150068/0001-00

Orçamento Programa - Exercício de 2017

**TABELA EXPLICATIVA - EVOLUÇÃO DA RECEITA**

(Inc.III, Art.22º)

Page 1

Lei: , Data:

Codigo	Discriminação	Receita Arrecadada			Receita Prevista	
		2013	2014	2015	2016	2017
1000.00.00	RECEITAS CORRENTES					
1100.00.00	RECEITA TRIBUTÁRIA	1.269.190,44	1.507.231,37	2.137.306,43	2.247.000,00	2.297.000,00
1200.00.00	RECEITAS DE CONTRIBUIÇÕES	1.077.197,25	1.862.801,53	2.059.831,65	2.365.000,00	2.746.000,00
1300.00.00	RECEITA PATRIMONIAL	140.989,21	314.765,83	495.445,92	222.000,00	395.550,58
1600.00.00	RECEITA DE SERVIÇOS			9.449,75		1.000.000,00
1700.00.00	TRANSFERÊNCIAS CORRENTES	36.011.255,42	39.395.297,24	39.802.784,98	49.710.100,00	50.376.630,88
1900.00.00	OUTRAS RECEITAS CORRENTES	56.324,59	270.198,67	94.162,99	1.186.000,00	1.186.000,00
	Sub Total	38.554.956,91	43.350.294,64	44.598.981,72	55.730.100,00	58.001.181,46
2000.00.00	RECEITAS DE CAPITAL					
2200.00.00	ALIENAÇÃO DE BENS			97.513,99		
2400.00.00	TRANSFERÊNCIAS DE CAPITAL	1.207.893,23	129.823,04	323.409,00	8.669.500,00	5.986.218,54
	Sub Total	1.207.893,23	129.823,04	420.922,99	8.669.500,00	5.986.218,54
7000.00.00	RECEITAS CORRENTES					
7200.00.00	RECEITAS DE CONTRIBUIÇÕES	1.393.444,52	1.998.850,79	2.955.141,35	3.590.000,00	4.181.000,00
7300.00.00	RECEITA PATRIMONIAL					
7900.00.00	OUTRAS RECEITAS CORRENTES					
	Sub Total	1.393.444,52	1.998.850,79	2.955.141,35	3.590.000,00	4.181.000,00
8000.00.00	RECEITAS DE CAPITAL					
	Sub Total	0,00	0,00	0,00	0,00	0,00





**PREFEITURA MUNICIPAL DE CONDADO**

PRAÇA 11 DE NOVEMBRO, 88 - CNPJ:10150068/0001-00

Orçamento Programa - Exercício de 2017

**TABELA EXPLICATIVA - EVOLUÇÃO DA RECEITA**

(Inc.III, Art.22º)

Page 2

Lei: , Data:

Codigo	Discriminação	Receita Arrecadada			Receita Prevista	
		2013	2014	2015	2016	2017
9000.00.00	DEDUÇÃO DE RECEITAS					
9500.00.00	DEDUÇÕES DO FUNDEB	-3.604.374,77	-3.894.454,05	-4.088.682,00	-4.819.600,00	-4.997.400,00
	Sub Total	-3.604.374,77	-3.894.454,05	-4.088.682,00	-4.819.600,00	-4.997.400,00
<b>TOTAL</b>		<b>37.551.919,89</b>	<b>41.584.514,42</b>	<b>43.886.364,06</b>	<b>63.170.000,00</b>	<b>63.171.000,00</b>



**PREFEITURA MUNICIPAL DE CONDADO**

PRAÇA 11 DE NOVENBRO, 88 - CNPJ:10150068/0001-00

Orçamento Programa - Exercício de 2017

**TABELA EXPLICATIVA - EVOLUÇÃO DA DESPESA**

(Inc. III, Art. 22)

Page 1

Lei: , Data:

Codigo	Discriminação	DESPESA		
		Realizada 2015	Fixada 2016	Prevista 2017
<b>DESPESAS CORRENTES</b>				
3 1	PESSOAL E ENCARGOS SOCIAIS	28.862.797,18	34.946.000,00	34.599.841,60
3 2	JUROS E ENCARGOS DA DÍVIDA		40.000,00	40.000,00
3 3	OUTRAS DESPESAS CORRENTES	11.749.010,10	18.359.500,00	18.907.720,50
	Sub Total	40.611.807,28	53.345.500,00	53.547.562,10
<b>DESPESAS DE CAPITAL</b>				
4 4	INVESTIMENTOS	629.083,16	6.153.500,00	5.430.311,58
4 6	AMORTIZAÇÃO DA DÍVIDA	1.702.812,78	2.288.000,00	2.288.126,32
	Sub Total	2.331.895,94	8.441.500,00	7.718.437,90
<b>RESERVA DE CONTINGÊNCIA</b>				
9 9	RESERVA DE CONTINGÊNCIA		1.383.000,00	1.905.000,00
	Sub Total	0,00	1.383.000,00	1.905.000,00
	<b>TOTAL</b>	<b>42.943.703,22</b>	<b>63.170.000,00</b>	<b>63.171.000,00</b>

Documento Assinado Digitalmente por: ANTONIO CASSIANO DA SILVA  
Acesse em: <https://eccc.tce.pe.gov.br/epp/validarDoc.seam> Código do documento: c1f460d72-5878-485c-83eb-eb1039fab02e



# PREFEITURA MUNICIPAL DE CONDADO

PRAÇA 11 DE NOVEMBRO, 88 - CNPJ:10150068/0001-00

Orçamento Programa - Exercício de 2017

## TABELA EXPLICATIVA - LEGISLAÇÃO DA RECEITA

(Inc. III, § 1º, Art.2º)

Page 1

Lei: , Data:

Codigo	Discriminação	Legislacao
1000.00.00.00	RECEITAS CORRENTES	
1100.00.00.00	RECEITA TRIBUTÁRIA	
1110.00.00.00	IMPOSTOS	
1112.00.00.00	IMPOSTOS SOBRE O PATRIMÔNIO E A RENDA	
1112.02.00.00	IMPOSTO SOBRE A PROPRIEDADE PREDIAL E TERRITORIAL URBANA	Código Tributário Municipal
1112.04.00.00	IMPOSTO SOBRE A RENDA E PROVENTOS DE QUALQUER NATUREZA	
1112.04.31.00	IMPOSTO DE RENDA RETIDO NAS FONTES SOBRE OS RENDIMENTOS DO T	Art. 158 I - Constituição Federal
1112.08.00.00	IMPOSTO SOBRE TRANSMISSÃO "INTER VIVOS" DE BENS IMÓVEIS E DE	Código Tributário Municipal
1113.00.00.00	IMPOSTOS SOBRE A PRODUÇÃO E A CIRCULAÇÃO	
1113.05.00.00	IMPOSTO SOBRE SERVIÇOS DE QUALQUER NATUREZA	Código Tributário Municipal
1120.00.00.00	TAXAS	
1121.00.00.00	TAXAS PELO EXERCÍCIO DO PODER DE POLÍCIA	
1121.17.00.00	TAXA DE FISCALIZAÇÃO DE VIGILÂNCIA SANITÁRIA	
1121.32.00.00	TAXA DE APROVAÇÃO DO PROJETO DE CONSTRUÇÃO CIVIL	
1121.99.01.00	TAXA DE LICENÇA DE LOCAÇÃO	Código Tributário Municipal
1121.99.02.00	Taxa de Licença de Construção Cível	Código Tributário Municipal
1121.99.03.00	Taxa de Licença p/ Funcionamento	Código Tributário Municipal
1121.99.04.00	Taxa de Licença Diversas	Código Tributário Municipal
1122.00.00.00	TAXAS PELA PRESTAÇÃO DE SERVIÇOS	
1122.28.00.00	TAXA DE CEMITÉRIOS	Código Tributário Municipal
1122.99.01.00	TAXA DE EXPEDIENTE	Código Tributário Municipal
1122.99.02.00	TAXA DE SERVIÇO URBANOS	Código Tributário Municipal
1122.99.03.00	TAXA DE SERVIÇOS DIVERSOS	Código Tributário Municipal
1122.99.04.00	TAXAS DE MERCADOS, FEIRAS E MATADOUROS	Código Tributário Municipal
1130.00.00.00	CONTRIBUIÇÃO DE MELHORIA	Código Tributário Municipal
1200.00.00.00	RECEITAS DE CONTRIBUIÇÕES	
1210.00.00.00	CONTRIBUIÇÕES SOCIAIS	
1210.29.00.00	CONTRIBUIÇÕES PARA O REGIME PRÓPRIO DE PREVIDÊNCIA DO SERVID	
1210.29.07.01	Contribuições dos Servidores Ativos - Prefeitura	Legislação Específica
1210.29.07.02	Contribuições dos Servidores Ativos - FMS	Legislação Específica
1210.29.07.03	Contribuições dos Servidores Ativos - Legislativo	
1210.29.07.05	Contribuições dos Servidores Ativos - FME	
1210.29.07.06	Contribuições dos Servidores Ativos - FMAS	
1210.29.16.00	RECEITA DE RECOLHIMENTO DA CONTRIBUIÇÃO PATRONAL, ORIUNDA DO	
1220.00.00.00	CONTRIBUIÇÕES DE INTERVENÇÃO NO DOMÍNIO ECONÔMICO	
1220.99.01.00	CONTRIBUIÇÃO PARA CUSATEIO DOS SERVIÇOS DE ILUMINAÇÃO PÚBLIC	Legislação Específica
1300.00.00.00	RECEITA PATRIMONIAL	
1310.00.00.00	RECEITAS IMOBILIÁRIAS	

Accesse em: <https://tce.ce.gov.br/ep/validaDoc.seam?codigo=documento:cf460d72-5878-485c-83eb-eb1039fab02e>

Documento Assinado Digitalmente por: ANTONIO CASSIANO DA SILVA



**PREFEITURA MUNICIPAL DE CONDADO**

PRAÇA 11 DE NOVEMBRO, 88 - CNPJ:10150068/0001-00

Orçamento Programa - Exercício de 2017

**TABELA EXPLICATIVA - LEGISLAÇÃO DA RECEITA**

(Inc. III, § 1º, Art.2º)

Page 2

Lei: , Data:

Codigo	Discriminação	Legislacao
1311.00.00.00	ALUGUÉIS	
1312.01.00.00	TAXA DE OCUPAÇÃO DE IMÓVEIS	
1320.00.00.00	RECEITAS DE VALORES MOBILIÁRIOS	
1325.00.00.00	REMUNERAÇÃO DE DEPÓSITOS BANCÁRIOS	
1325.01.00.00	REMUNERAÇÃO DE DEPÓSITOS DE RECURSOS VINCULADOS	
1325.01.02.00	RECEITA DE REMUNERAÇÃO DE DEPÓSITOS BANCÁRIOS DE RECURSOS VI	Art. 164 § 3º da CF/88 e art. 11 §1º da Lei 4.320/64
1325.01.03.00	RECEITA DE REMUNERAÇÃO DE DEPÓSITOS BANCÁRIOS DE RECURSOS VI	
1325.01.05.00	RECEITA DE REMUNERAÇÃO DE DEPÓSITOS BANCÁRIOS DE RECURSOS VI	
1325.01.10.00	RECEITA DE REMUNERAÇÃO DE DEPÓSITOS BANCÁRIOS DE RECURSOS VI	
1325.01.99.00	RECEITA DE REMUNERAÇÃO DE OUTROS DEPÓSITOS BANCÁRIOS DE RECU	Art. 164 § 3º da CF/88 e art. 11 §1º da Lei 4.320/64
1325.01.99.01	RECEITA DE REMUNERAÇÃO DE OUTROS DEPÓSITOS - COMANAS	
1328.00.00.00	REMUNERAÇÃO DOS INVESTIMENTOS DO REGIME PRÓPRIO DE PREVIDÊNC	
1328.10.00.00	REMUNERAÇÃO DOS INVESTIMENTOS DO REGIME PRÓPRIO DE PREVIDÊNC	Legislação Específica
1600.00.00.00	RECEITA DE SERVIÇOS	
1600.99.00.00	OUTROS SERVIÇOS	
1700.00.00.00	TRANSFERÊNCIAS CORRENTES	
1720.00.00.00	TRANSFERÊNCIAS INTERGOVERNAMENTAIS	
1721.00.00.00	TRANSFERÊNCIAS DA UNIÃO	
1721.01.00.00	PARTICIPAÇÃO NA RECEITA DA UNIÃO	
1721.01.02.00	COTA-PARTE DO FUNDO DE PARTICIPAÇÃO DOS MUNICÍPIOS - COTA ME	Art. 159, I, b, da Constituição Federal
1721.01.03.00	COTA-PARTE DO FUNDO DE PARTICIPAÇÃO DOS MUNICÍPIOS - 1% (CF,	
1721.01.04.00	COTA-PARTE DO FUNDO DE PARTICIPAÇÃO DOS MUNICÍPIOS - 1% (CF,	
1721.01.05.00	COTA-PARTE DO IMPOSTO SOBRE A PROPRIEDADE TERRITORIAL RURAL	Art. 158, II, da Constituição Federal
1721.22.00.00	TRANSFERÊNCIA DA COMPENSAÇÃO FINANCEIRA PELA EXPLORAÇÃO DE R	
1721.22.20.00	COTA-PARTE DA COMPENSAÇÃO FINANCEIRA DE RECURSOS MINERAIS -	
1721.22.70.00	COTA-PARTE DO FUNDO ESPECIAL DO PETRÓLEO - FEP	Legislação Específica
1721.33.00.00	TRANSFERÊNCIA DE RECURSOS DO SISTEMA ÚNICO DE SAÚDE - SUS -	
1721.33.11.01	PAB FIXO	Leis Federais 8080/90 e 8142 e Decreto 1232/94
1721.33.11.02	NÚCLEO DE APOIO A SAÚDE DA FAMÍLIA - NASF	
1721.33.11.03	AGENTE COMUNITÁRIO DE SAÚDE - PACS	Leis Federais 8080/90 e 8142 e Decreto 1232/94
1721.33.11.04	PROGRAMA DE MELHORIA DO ACESSO E DA QUALIDADE - PMAQ	
1721.33.11.05	SAÚDE BUCAL - SB	Leis Federais 8080/90 e 8142 e Decreto 1232/94
1721.33.11.06	PROGRAMA SAÚDE DA FAMÍLIA - PSF	Leis Federais 8080/90 e 8142 e Decreto 1232/94
1721.33.12.01	CEO - CENTRO DE ESPECIALIDADES ODONTOLÓGICAS	Leis Federais 8080/90 e 8142 e Decreto 1232/94
1721.33.12.03	SERVIÇO DE ATENDIMENTO MÓVEL ÀS URGÊNCIAS - SAMU	Leis Federais 8080/90 e 8142 e Decreto 1232/94
1721.33.12.04	TETO MUN. DA MÉDIA E ALTA COMP. AMBULATORIAL E HOPITALAR	Leis Federais 8080/90 e 8142 e Decreto 1232/94
1721.33.13.01	PISO FIXO DE VIGILÂNCIA EM SAÚDE	Leis Federais 8080/90 e 8142 e Decreto 1232/94
1721.33.13.02	VIGILÂNCIA SANITÁRIA	Leis Federais 8080/90 e 8142 e Decreto 1232/94
1721.33.14.01	PROGRAMA DE ASSISTÊNCIA FARMACÊUTICA BÁSICA	Leis Federais 8080/90 e 8142 e Decreto 1232/94





## PREFEITURA MUNICIPAL DE CONDAO

PRAÇA 11 DE NOVEMBRO, 88 - CNPJ:10150068/0001-00

Orçamento Programa - Exercício de 2017

### TABELA EXPLICATIVA - LEGISLAÇÃO DA RECEITA

(Inc. III, § 1º, Art.2º)

Page 3

Lei: , Data:

Codigo	Discriminação	Legislacao
1721.34.01.00	Serviços de Convivência e Fortalecimento de Vinculos - SCFV	
1721.34.02.00	Piso Básico Fixo - CRAS	Lei Federal nº. 8742/93
1721.34.03.00	Piso Fixo de Média Complexidade - PAEFI	Lei Federal nº. 8742/93
1721.34.04.00	BPC NA ESCOLA	
1721.34.06.00	RECEITAS IGD-BOLSA FAMÍLIA	Lei Federal nº. 8742/93
1721.34.07.00	RECEITAS IGD-SUAS	Lei Federal nº. 8742/93
1721.35.00.00	TRANSFERÊNCIAS DE RECURSOS DO FUNDO NACIONAL DO DESENVOLVIME	
1721.35.01.00	TRANSFERÊNCIAS DO SALÁRIO-EDUCAÇÃO	Leis Federais nº. 9.766/98 e nº. 10.832/03
1721.35.03.01	ALIMENTAÇÃO ESCOLAR - AEE	Lei Federal 9.533/97 e MP 2178-36/01
1721.35.03.02	ALIMENTAÇÃO ESCOLAR - PRÉ-ESCOLA	
1721.35.03.03	ALIMENTAÇÃO ESCOLAR - ENSINO FUNDAMENTAL	
1721.35.03.04	ALIMENTAÇÃO ESCOLAR - EJA	
1721.35.03.05	ALIMENTAÇÃO ESCOLAR - CRECHE	
1721.35.03.06	Mais Educação - Fundamental	
1721.35.04.01	TRANSFERÊNCIAS DIRETAS DO FNDE - PNATE	Lei Federal 9.533/97 e MP 2178-36/01
1721.35.04.02	TRANSFERÊNCIAS DIRETAS DO FNDE - PNATE Exercício Anterior	
1721.36.00.00	TRANSFERÊNCIA FINANCEIRA DO ICMS - DESONERAÇÃO - L.C. Nº 87/	Legislação Específica
1721.99.02.00	APOIO FINANCEIRO AOS MUNICÍPIO-AFM	Legislação Específica
1721.99.03.00	RECEITAS SNA	
1721.99.99.00	DEMAIS TRANSFERÊNCIAS DA UNIÃO	Legislação Específica
1722.00.00.00	TRANSFERÊNCIAS DOS ESTADOS	
1722.01.00.00	PARTICIPAÇÃO NA RECEITA DOS ESTADOS	
1722.01.01.00	COTA-PARTE DO ICMS	Art. 158, IV - Constituição Federal
1722.01.02.00	COTA-PARTE DO IPVA	Art. 158, III - Constituição Federal
1722.01.04.00	COTA-PARTE DO IPI - MUNICÍPIOS	Lei Complementar Federal nº. 61/89, Lei Federal 8.016/90
1722.01.13.00	COTA-PARTE DA CONTRIBUIÇÃO DE INTERVENÇÃO NO DOMÍNIO ECONÔMI	Legislação Específica
1722.33.00.00	TRANSFERÊNCIA DE RECURSOS DO ESTADO PARA PROGRAMAS DE SAÚDE	Legislação Específica
1722.99.01.00	PARTICIPAÇÃO NO FDS	Legislação Específica
1722.99.02.00	PARTICIPAÇÃO NO TRANSPORTE ESCOLAR	Legislação Específica
1722.99.03.00	OUTRAS TRANSFERÊNCIAS DOS ESTADOS	Legislação Específica
1723.00.00.00	TRANSFERÊNCIAS DOS MUNICÍPIOS	
1723.37.00.00	TRANSFERÊNCIAS DE MUNICÍPIOS A CONSÓRCIOS PÚBLICOS	
1724.00.00.00	TRANSFERÊNCIAS MULTIGOVERNAMENTAIS	
1724.01.00.00	TRANSFERÊNCIAS DE RECURSOS DO FUNDO DE MANUTENÇÃO E DESENVOL	Lei Federal nº. 9.424/96 e nº. 11.494/07
1724.02.00.00	TRANSFERÊNCIAS DE RECURSOS DA COMPLEMENTAÇÃO DA UNIÃO AO FUN	Lei Federal nº. 9.424/96 e nº. 11.494/07
1760.00.00.00	TRANSFERÊNCIAS DE CONVÊNIOS	
1761.00.00.00	TRANSFERÊNCIAS DE CONVÊNIOS DA UNIÃO E DE SUAS ENTIDADES	
1761.99.00.00	OUTRAS TRANSFERÊNCIAS DE CONVÊNIOS DA UNIÃO	
1762.00.00.00	TRANSFERÊNCIA DE CONVÊNIOS DOS ESTADOS E DO DISTRITO FEDERAL	
1762.99.01.00	FEM Mulher	
1900.00.00.00	OUTRAS RECEITAS CORRENTES	

Assesse em: [https://tce.ce.gov.br/pp/validaDoc.seam?Codigo\\_documento:c460d72-5878-485c-83eb-eb1039fab02e](https://tce.ce.gov.br/pp/validaDoc.seam?Codigo_documento:c460d72-5878-485c-83eb-eb1039fab02e)

Documento Assinado Digitalmente por: ANTONIO CASSIANO DA SILVA





## PREFEITURA MUNICIPAL DE CONDADO

PRAÇA 11 DE NOVEMBRO, 88 - CNPJ:10150068/0001-00

Orçamento Programa - Exercício de 2017

### TABELA EXPLICATIVA - LEGISLAÇÃO DA RECEITA

(Inc. III, § 1º, Art.2º)

Page 4

Lei: , Data:

Codigo	Discriminação	Legislacao
1910.00.00.00	MULTAS E JUROS DE MORA	
1911.00.00.00	MULTAS E JUROS DE MORA DOS TRIBUTOS	
1911.08.00.00	MULTAS E JUROS DE MORA DO IMPOSTO SOBRE A PROPRIEDADE TERRIT	Código Tributário Municipal
1911.99.02.00	Multa e Juro de Mora das Contribuições	Código Tributário Municipal
1911.99.03.00	MULTAS E JUROS DE OUTRAS ORIGENS	Código Tributário Municipal
1920.00.00.00	INDENIZAÇÕES E RESTITUIÇÕES	
1921.00.00.00	INDENIZAÇÕES	
1921.99.00.00	OUTRAS INDENIZAÇÕES	Código Tributário Municipal
1922.00.00.00	RESTITUIÇÕES	
1922.99.00.00	OUTRAS RESTITUIÇÕES	Código Tributário Municipal
1930.00.00.00	RECEITA DA DÍVIDA ATIVA	
1931.00.00.00	RECEITA DA DÍVIDA ATIVA TRIBUTÁRIA	
1931.04.00.00	RECEITA DA DÍVIDA ATIVA DO IMPOSTO SOBRE A PROPRIEDADE TERRIT	Código Tributário Municipal
1931.13.00.00	RECEITA DA DÍVIDA ATIVA DO IMPOSTO SOBRE SERVIÇOS DE QUALQUE	
1932.00.00.00	RECEITA DA DÍVIDA ATIVA NÃO TRIBUTÁRIA	Código Tributário Municipal
2000.00.00.00	RECEITAS DE CAPITAL	
2400.00.00.00	TRANSFERÊNCIAS DE CAPITAL	
2470.00.00.00	TRANSFERÊNCIAS DE CONVÊNIOS	
2471.00.00.00	TRANSFERÊNCIA DE CONVÊNIOS DA UNIÃO E DE SUAS ENTIDADES	
2471.01.00.00	TRANSFERÊNCIAS DE CONVÊNIO DA UNIÃO PARA O SISTEMA ÚNICO DE	Legislação Específica
2471.02.00.00	TRANSFERÊNCIAS DE CONVÊNIO DA UNIÃO DESTINADAS A PROGRAMAS D	Legislação Específica
2471.99.99.00	OUTRAS TRANSFERÊNCIAS DE CONVÊNIOS DA UNIÃO - PM	
2472.00.00.00	TRANSFERÊNCIAS DE CONVÊNIOS DOS ESTADOS E DO DISTRITO FEDERA	
2472.99.00.00	OUTRAS TRANSFERÊNCIAS DE CONVÊNIO DOS ESTADOS	Legislação Específica
2472.99.01.00	Fundo Estadual de Apoio ao Desenvolvimento Municipal - FEM	
7000.00.00.00	RECEITAS CORRENTES	
7200.00.00.00	RECEITAS DE CONTRIBUIÇÕES	
7210.00.00.00	CONTRIBUIÇÕES SOCIAIS	
7210.29.00.00	CONTRIBUIÇÕES PARA O REGIME PRÓPRIO DE PREVIDÊNCIA DO SERVID	
7210.29.01.01	Contribuição Patronal do Servidor Ativo Civil - Prefeitura	Legislação Específica
7210.29.01.02	Contribuição Patronal do Servidor Ativo Civil - FMS	Legislação Específica
7210.29.01.03	Contribuição Patronal do Servidor Ativo Civil - Legislativo	
7210.29.01.04	Contribuição Patronal do Servidor Ativo Civil - FMAS	
7210.29.01.05	Contribuição Patronal do Servidor Ativo Civil - FME	
7210.29.15.00	CONTRIBUIÇÃO PREVIDENCIÁRIA EM REGIME DE PARCELAMENTO DE DÉB	
9000.00.00.00	DEDUÇÃO DE RECEITAS	

Acesse em: [https://tce.ce.gov.br/pp/validaDoc.seam?codigo\\_documento:c460d72-5878-485c-83eb-eb1039fab02e](https://tce.ce.gov.br/pp/validaDoc.seam?codigo_documento:c460d72-5878-485c-83eb-eb1039fab02e)

Documento Assinado Digitalmente por: ANTONIO CASSIANO DA SILVA





**PREFEITURA MUNICIPAL DE CONDADO**

PRAÇA 11 DE NOVEMBRO, 88 - CNPJ:10150068/0001-00

Orçamento Programa - Exercício de 2017

**TABELA EXPLICATIVA - LEGISLAÇÃO DA RECEITA**

(Inc. III, § 1º, Art.2º)

Page 5

Lei: , Data:

Codigo	Discriminação	Legislacao
9500.00.00.00	DEDUÇÕES DO FUNDEB	
9510.00.00.00	DEDUÇÕES DO FUNDEB	





TABELA EXPLICATIVA - DEMONSTRAÇÃO DA DESPESA POR PROGRAMA

Código	Discriminação	Valor
0000	PROGRAMA NULO	3.312.000,00
0101	PROCESSO LEGISLATIVO	2.400.000,00
0401	GESTÃO ADMINISTRATIVA DO MUNICÍPIO	7.329.000,00
0402	REEQUIPAMENTO DO MUNICÍPIO	195.000,00
0403	INFORMATIZAÇÃO DA ADMINISTRAÇÃO	78.000,00
0404	SERVIÇOS PÚBLICOS E JUDICIÁRIOS	412.000,00
0405	DIVULGAÇÃO INSTITUCIONAL DA ADMINISTRAÇÃO	70.000,00
0407	APOIO AOS CONSELHOS MUNICIPAIS	15.000,00
0408	MODERNIZAÇÃO DO SISTEMA DE ARRECAÇÃO	100.000,00
0410	PASEP	450.000,00
0411	APOIO À INSTITUIÇÕES SEM FINS LUCRATIVOS	5.000,00
0412	CONSÓRCIOS E COOPERAÇÕES TÉCNICO-FINANCEIRAS COM OUTROS ENTES FEDERADOS	44.081,46
0801	CONSELHO MUNICIPAL DE ASSISTÊNCIA SOCIAL	6.000,00
0802	GESTÃO ADMINISTRATIVA DO FUNDO MUNICIPAL DE ASSISTÊNCIA SOCIAL	1.350.000,00
0804	PROGRAMA DE PROTEÇÃO BÁSICA	425.000,00
0805	PROGRAMA DE PROTEÇÃO SOCIAL ESPECIAL	98.000,00
0806	GESTÃO DESCENTRALIZADA DO SISTEMA ÚNICO DE ASSISTÊNCIA SOCIAL	238.000,00
0807	PROGRAMA INCLUSÃO PRODUTIVA	11.000,00
0808	ASSISTÊNCIA AO MENOR	41.000,00
0809	Centro de Referência para Mulheres Vítimas de Violência	57.000,00
0901	GESTÃO ADMINISTRATIVA DO FUNDO PREVIDENCIÁRIO	532.000,00
0902	CUSTEIOS DOS SERVIDORES REFORMADOS E INATIVOS	4.320.000,00
1002	GESTÃO ADMINISTRATIVA DO FUNDO MUNICIPAL DE SAÚDE	1.984.000,00
1003	DIVULGAÇÃO INSTITUCIONAL DA SAÚDE	107.000,00
1004	PROGRAMA SAÚDE DA FAMÍLIA	2.963.000,00
1005	NUCLEO DE APOIO À SAUDE DA FAMÍLIA – NASF	346.000,00
1006	PROGRAMA DE AGENTES COMUNITÁRIOS DE SAÚDE	1.221.000,00
1007	SAÚDE BUCAL	685.000,00
1008	FARMÁCIA BÁSICA E ASSISTÊNCIA FARMACÊUTICA	242.000,00
1009	CENTRO DE ESPECIALIDADES ODONTOLÓGICAS	215.000,00
1010	SAMU	362.000,00
1011	REDE CEGONHA	20.000,00
1012	SERVIÇOS HOSPITALARES E AMBULATORIAIS	3.697.000,00
1014	TRATAMENTO FORA DO DOMICILIO - TFD	72.000,00
1015	VIGILÂNCIA SANITÁRIA	44.000,00
1016	VIGILÂNCIA EPIDEMIOLÓGICA	223.000,00
1017	REDE DE ATENÇÃO PSICOSOCIAL	11.000,00
1018	PROGRAMA DE IMUNIZAÇÃO	40.000,00
1019	PROGRAMA MÃE CORUJA	20.000,00
1020	PROGRAMA SAÚDE NA ESCOLA	54.000,00
1022	CONSELHO MUNICIPAL DE SAÚDE	6.000,00
1023	REEQUIPAMENTO DAS UNIDADES DE SAÚDE	150.000,00
1024	AMPLIAÇÃO DE UNIDADES DE SAÚDE	450.000,00
1025	PROGRAMA MAIS MÉDICOS	63.000,00
1026	ACADEMIA DA SAÚDE	30.000,00
1201	GESTÃO ADMINISTRATIVA DO FUNDO MUNICIPAL DE EDUCAÇÃO	646.000,00
1203	PROGRAMA NACIONAL DE ALIMENTAÇÃO ESCOLAR - PNAE	487.000,00
1205	PROGRAMA NACIONAL DE APOIO AO TRANSPORTE ESCOLAR - PNATE	160.000,00
1206	PROGRAMA CAMINHO DA ESCOLA	74.000,00
1209	PLANO DE AÇÕES ARTICULADAS	267.000,00
1210	TRANSPORTE UNIVERSITÁRIO	340.000,00
1211	FUNDO DE DESENVOLVIMENTO DA EDUCAÇÃO BÁSICA - FUNDEB	15.961.000,00
1212	EXPANSÃO DA REDE FÍSICA - FUNDEB	180.000,00
1213	PROGRAMA NACIONAL DO LIVRO DIDÁTICO - PNLD	200.000,00
1302	ENCONTRO DO CAVALO MARINHO	116.000,00
1303	INCENTIVO À PRODUÇÃO CULTURAL	175.000,00
1304	CASA DA CULTURA	129.000,00
1305	CURTA CONDADO	766.000,00
1306	GESTÃO DO FUNDO MUNICIPAL DE CULTURA	73.000,00
1501	EXPANSÃO FÍSICA DOS PRÉDIOS PÚBLICOS	250.000,00
1502	DESAPROPRIAÇÃO DE IMÓVEIS	300.000,00
1503	CEMITÉRIO MUNICIPAL	70.000,00
1504	PAVIMENTAÇÃO: ALFALTO, CALÇAMENTO E MEIO - FIO	110.000,00
1505	LIMPEZA PÚBLICA	3.162.918,54
1506	REVITALIZANDO PRAÇAS E CANTEIROS	175.000,00
1507	FUNDO DE APOIO AO DESENVOLVIMENTO MUNICIPAL - FEM	963.000,00





TABELA EXPLICATIVA - DEMONSTRAÇÃO DA DESPESA POR PROGRAMA

Código	Discriminação	Valor
1701	SANEAMENTO E ESGOTAMENTO SANITÁRIO	150.000,00
1801	PRESERVAÇÃO DO MEIO AMBIENTE	55.000,00
1802	ABASTECIMENTO DE ÁGUA	50.000,00
2001	PROMOÇÃO DO ABASTECIMENTO E DA PECUÁRIA	180.000,00
2002	PROGRAMA AGRICULTURA FAMILIAR - Pronaf	80.000,00
2201	CRIAÇÃO DO DISTRITO INDUSTRIAL	59.000,00
2501	ILUMINANDO NOSSA CIDADE	1.160.000,00
2601	OBRAS RODOVIÁRIAS	140.000,00
2702	PROMOÇÃO DE ATIVIDADES ESPORTIVAS	294.000,00
9999	RESERVA DE CONTIGÊNCIA	1.905.000,00
	TOTAL	63.171.000,00



**TABELA EXPLICATIVA - RELAÇÃO DE PROJETOS**

Código	Discriminação	Valor
1001	Reforma e Ampliação do Prédio da Câmara	20.000,00
1002	Reequipamento da Unidade da Câmara	20.000,00
1003	Aquisição de Veículos, Móveis, Máquinas e Equipamentos para o Gabinete	25.000,00
1006	Aquisição de Veículos, Móveis, Máquinas e Equipamentos Diversos	50.000,00
1007	Aquisição de Veículos, Móveis, Máquinas e Equipamentos para o Setor Tributário	50.000,00
1008	Aquisição de Veículos, Móveis, Máquinas e Equipamentos da Secretaria de Governo	20.000,00
1009	Aquisição de Hardware e Software	10.000,00
1010	Aquisição de Equipamentos de Informática	30.000,00
1013	Aquisição de Veículos, Móveis, Máquinas e Equipamentos Diversos	50.000,00
1015	Aquisição de Instrumentos Musicais	40.000,00
1016	Construção, Reforma e ampliação da Casa da Cultura	40.000,00
1017	Aquisição de Equipamentos Diversos para a Casa da Cultura	30.000,00
1020	Aquisição de Equipamento para Preservação Ambiental	10.000,00
1021	Aquisição de Máquinas Pesadas e Implementos Agrícolas	50.000,00
1022	Aquisição de Veículos, Móveis, Máquinas e Equipamentos Diversos	50.000,00
1023	Construção, Ampliação e Restauração do Hospital Municipal	150.000,00
1024	Reforma e/ou Ampliação do Pátio de Eventos	50.000,00
1027	Desapropriações de Imóveis	200.000,00
1028	Construção, Ampliação e Restauração de Prédios Públicos	100.000,00
1029	Construção, Reforma, Melhoramentos e/ou Ampliação de Cemitérios Públicos, Necrópoles e Velórios	50.000,00
1030	Construção e/ou Reposição de Calçamento, Meio-fio e Recapeamento Asfáltico	50.000,00
1031	Reequipamento da Limpeza Pública	70.000,00
1032	Construção, Restauração de Praças, Parques e Jardins	140.000,00
1035	Construção, Ampliação e Restauração de Reservatório Hidricos	20.000,00
1036	Construção, Ampliação e Melhoria de Esgotos, Galerias, Bueiros e Outros	150.000,00
1037	Construção, Ampliação e Restauração de Mercados, Matadouros e Açougues Público	100.000,00
1038	Instalação do Distrito Industrial	50.000,00
1040	Expansão do Sistema de Iluminação Pública	350.000,00
1044	Construção e Restauração de Abrigos de Passageir	110.000,00
1045	Construção, Reforma e/ou Ampliação de Campos de Futebol, Ginásios de Esportes, Quadras Poliesportivas entre Outras	100.000,00
1046	Aquisição de Veículos, Ambulâncias, UTI Móvel, Móveis, Máquinas diversas	150.000,00
1047	Aquisição de Móveis, Equipamentos e Utensílios Diversos para o NASF.	20.000,00
1048	Aquisição de Equipamentos e Utensílios Diveros para a Saúde Bucal	50.000,00
1049	Aquisição de equipamentos Hospitalares e Ambulatoriais	240.000,00
1050	Construção, reforma e ampliação de Unidades Básicas de Saúde - UBS	450.000,00
1051	Aquisição de Veículos, Móveis, Máquinas e Equipamentos Diversos	30.000,00
1053	Aquisição de Equipamentos diversos do Programa CRAS	21.000,00
1054	Aquisição de Equipamentos Diversos para o IGDBF	25.000,00
1055	Aquisição de Móveis e Equipamentos Diversos	5.000,00
1062	Reequipamento da Unidade	20.000,00
1063	Aquisição de Veículos, Móveis, Máquinas e Equipamentos Diveros.	70.000,00
1070	Aquisição de mobiliários diversos para as Escolas (P.AR.)	25.000,00
1071	Aquisição de equipamentos e insumos para Instalação de Cozinhas nas Escolas (P.A.R.)	50.000,00
1072	Aquisição de Brinquedos de Playground na Educação Infantil (P.A.R.)	150.000,00
1073	Aquisição de equipamentos e insumos para Instalação de Cozinhas em Creches (P.A.R.)	30.000,00
1074	Aquisição de Veículos, Móveis, Máquinas e Equipamentos Diversos	130.000,00
1075	Construção, Ampliação e Reforma de Unidades de Ensino	150.000,00
1076	Construção, Ampliação e Reforma de Unidades de Ensino Infantil	30.000,00
1077	Aquisição de Equipamentos Diversos para o Fundo Municipal de Cultura	25.000,00
1080	Aquisição de Equipamentos Diversos para o SCFV	25.000,00
1081	Desapropriações de Imóveis destinado ao Ensino	100.000,00
1082	Construção e/ou Reposição de Calçamento, Meio-fio e Recapeamento Asfáltico.	963.000,00
1083	Reforma do Estádio Municipal O Abilião	100.000,00
1085	Aquisição de Equipamentos Diversos destinados aos PSF's	306.000,00
1086	Modernização da Estrutura do Comanas	227,37
1087	Aquisição de Veículos, Móveis, Maquinas e Equipamentos	210,53
1155	AQUISIÇÃO DE MÓVEIS, MÁQUINAS E EQUIPAMENTOS DIVERSOS PARA AS ATIVIDADES DO PROJETO MAIS MÉDICOS	10.000,00
1157	Aquisição de Equipamentos para Academia da Saúde	30.000,00
1162	Aquisição de Veículos destinado ao Atendimento a Mulher em Situação de Violência	40.000,00
2121	Manutenção das Atividades dos Serviços de Convivência e Fortalecimento de Vínculos - SCFV	262.000,00
2126	Gestão Administrativo de Pessoal do Controle Interno	148.000,00
2300	IMPLANTAÇÃO E MANUTENÇÃO DO PROJETO MAIS MÉDICOS	53.000,00



**PREFEITURA MUNICIPAL DE CONDADO**  
PRAÇA 11 DE NOVEMBRO, 88 - CNPJ:10150068/0001-00

Orçamento Programa - Exercício de 2017



Page: 22  
Lei: , Data: ,

### TABELA EXPLICATIVA - RELAÇÃO DE PROJETOS

Código	Discriminação	Valor
Total		5.893.437,90

Documento Assinado Digitalmente por: ANTONIO CASSIANO DA SILVA  
Acesse em: <https://sistema.pec.gov.br/epi/validarDoc.seam> Código do documento: cf460d72-5878-485c-83eb-eb1039fa602e



**TABELA EXPLICATIVA - RELAÇÃO DE ATIVIDADES**

Documento Assinado Digitalmente por: ANTONIO CASSIANO DA SILVA  
Acesse em: <https://stc.ce.gov.br/cegov/portal/DocAssinados/Documentos/41601725878485336103061029>

Código	Discriminação	Valor
0001	Pagamento de Precatórios e Decisões Judiciais	974.000,00
0002	Amortização de Dívida Pública - INSS	270.000,00
0003	Amortização de Dívida Pública com outros Órgãos	2.058.000,00
0004	Indenizações e Restituições Diversas	10.000,00
2001	Manutenção das Atividades Legislativas	940.000,00
2002	Manutenção das Atividades Administrativas	970.000,00
2003	Manutenção da Verba Indenizatória	56.000,00
2004	Contribuição Previdenciária e FGTS	384.000,00
2005	Manutenção Inativos	10.000,00
2006	Gestão Administrativa de Pessoal do Gabinete da Prefeita	266.000,00
2007	Manutenção das Atividades Gerais do Gabinete da Prefeita	207.000,00
2008	Assistência Jurídica Municipal	412.000,00
2009	Manutenção das Atividades dos Conselhos Municipais	9.000,00
2011	Gestão Administrativa de Pessoal da Secretaria de Ações de Governo	389.000,00
2012	Manutenção das Atividades Gerais da Secretaria de Ações de Governo	258.000,00
2013	Cooperação e apoio às instituições sem fins lucrativos e de interesse social.	5.000,00
2014	Rateio para participação em Consórcio Público	22.000,00
2015	Manutenção de equipamentos de Informática do Município	38.000,00
2016	Divulgação Institucional, Impressos e Publicações Diversas	70.000,00
2018	Gestão Administrativa de Pessoal da Secretaria de Finanças	1.290.000,00
2019	Manutenção das Atividades Gerais da Secretaria de Finanças	360.000,00
2020	Contratação de Consultoria e Assessorias	235.000,00
2021	Contribuição AMUPE e outras entidades	150.000,00
2022	Manutenção das Atividades Gerais do Setor Tributário do Município	50.000,00
2023	Formação do Patrimônio do Servidor Público	450.000,00
2024	Gestão Administrativa de Pessoal da Secretaria de Educação	5.000,00
2026	Gestão Administrativa de Pessoal da Secretaria de Desenvolvimento Sustentável	608.000,00
2027	Manutenção das Atividades Gerais da Secretaria de Desenvolvimento Sustentável	105.000,00
2028	Apoio as Atividades de Educação Ambiental	45.000,00
2029	Apoio ao Produtor Rural	30.000,00
2030	Manutenção de Mercado, Matadouros e Feira Livres	80.000,00
2031	Ações de Apoio e Incentivo a Industrialização	9.000,00
2032	Apoio ao Desporto Amador	82.000,00
2033	Manutenção das atividades do Ginásio de Esportes o PAULÃO	6.000,00
2034	Manutenção das atividades do Estádio O ABILIÃO	6.000,00
2036	Manutenção das Atividades dos Conselho Municipal de Saúde	6.000,00
2037	Gestão Administrativa de Pessoal da Secretaria de Saúde	8.000,00
2039	Gestão Administrativa de Pessoal da Secretaria de Desenvolvimento Social	5.000,00
2040	Manutenção das Atividades Gerais da Secretaria de Desenvolvimento Social	64.000,00
2041	Gestão Administrativa de Pessoal da Secretaria de Planejamento Urbano	1.959.000,00
2042	Manutenção das Atividades Gerais da Secretaria de Planejamento Urbano	1.272.000,00
2043	Manutenção de Cemitérios Públicos, Necrópoles e Velórios	20.000,00
2044	Manutenção dos Serviços de Obras e Urbanismo	60.000,00
2045	Manutenção das Atividades da Limpeza Pública	3.092.918,54
2046	Manutenção das Praças, Parques e Jardins	35.000,00
2047	Manutenção do Sistema de Saneamento Básico	30.000,00
2048	Manutenção do Sistema de Iluminação Pública na Sede, Distritos e Povoados	810.000,00
2049	Manutenção de Estradas Municipais, Passagens, Molhadas, Pontes e Outros	30.000,00
2050	Apoio as Atividades do Conselho Municipal de Saúde	6.000,00
2051	Gestão Administrativa de Pessoal do Fundo Municipal de Saúde	1.108.000,00
2052	Manutenção das Atividades Gerais do Fundo Municipal de Saúde	806.000,00
2053	Distribuição Gratuita de Materiais, Bens e Serviços conforme Lei.	70.000,00
2054	Divulgação Institucional das Ações de Saúde	107.000,00
2056	Manutenção das Atividades dos PSF's	2.657.000,00
2057	Manutenção das Atividades Gerais do NASF	326.000,00
2058	Manutenção das Atividades Gerais do PACS	1.221.000,00
2059	Manutenção das Atividades Gerais do SAÚDE BUCAL	635.000,00
2060	Manutenção do Programa Farmácia Básica	242.000,00



**TABELA EXPLICATIVA - RELAÇÃO DE ATIVIDADES**

Código	Discriminação	Valor
2062	Manutenção do Centro de atenção Psicossocial - CAPS	11.000,00
2063	Manutenção das Ações de Imunização Humana - Campanha de Vacinação	40.000,00
2064	Manutenção das atividades desenvolvidas pelo o Programa Saúde na Escola	54.000,00
2065	Manutenção das ações do Centro de Especialidade Odontológicas - CEO	215.000,00
2066	Manutenção das Atividades do SAMU	362.000,00
2067	Implementação das Ações da Rede Cegonha	20.000,00
2068	Manutenção das Atividades do Hospital	3.457.000,00
2069	Manutenção das Ações do Programa Mãe Coruja	20.000,00
2070	Manutenção das ações do Tratamento Fora do Domicílio - TFD	72.000,00
2071	Manutenção das Atividades vinculado aos serviços de Vigilância Sanitária	44.000,00
2072	Manutenção das Atividades de Vigilância Epidemiológica	223.000,00
2073	Apoio das atividades do Conselho Municipal de Assistência Social	6.000,00
2074	Gestão Administrativa de Pessoal do Fundo Municipal de Assistência Social	1.011.000,00
2075	Manutenção das Atividades Gerais do Fundo Municipal de Assistência Social	161.000,00
2076	Repasse de Subvenções ao Abrigo Vicentino João XXIII	24.000,00
2077	Distribuição Gratuita de Materiais, Bens e Serviços conforme Lei.	100.000,00
2081	Manutenção das Atividades do Centro de Referência de Assistência Social - CRAS	101.000,00
2082	Manutenção das Atividades do PAIF	16.000,00
2084	Manutenção das Atividades do Programa do Bolsa Família - IGDBF	193.000,00
2085	Manutenção das Atividades do Programa IGD-SUAS	20.000,00
2086	Manutenção das Atividades do Centro de Referência Especial de Assistência Social - CREAS/ PAEFI	98.000,00
2087	Implantação e Manutenção do Programa Inclusão Produtiva	11.000,00
2088	Gestão Administrativa de Pessoal do Fundo Municipal dos Direitos da Criança e do Adolescente	6.000,00
2089	Manutenção das Atividades do Fundo Municipal dos Direitos da Criança e do Adolescente	25.000,00
2091	Manutenção das Atividades do Fundo Previdenciário	482.000,00
2092	Capacitação, Treinamento e Qualificação de Agentes Municipais RPPS	30.000,00
2093	Gestão Administrativa de Pessoal dos Inativos e Pensionistas	4.320.000,00
2094	Gestão Administrativa de Pessoal do Fundo Municipal de Educação	224.000,00
2095	Manutenção das Atividades do Fundo Municipal de Educação	352.000,00
2097	Manutenção das Atividades do Programa Nacional de Alimentação Escolar - PNAE	487.000,00
2099	Apoio as Atividades ao Programa Nacion. de Transport. Escolar - Pnate	160.000,00
2100	Apoio as ações do Programa Caminho a Escola - TRAN	74.000,00
2103	Manutenção das Atividades do Ensino Municipal. (P.A.R.)	12.000,00
2104	Apoio ao Transporte Universitário	340.000,00
2105	Gestão Administrativa de Pessoal do Fundeb - 60%	11.185.000,00
2106	Gestão Administrativa de Pessoal do Fundeb - 40%	2.118.000,00
2107	Manutenção das Atividades Gerais do FUNDEB	2.078.000,00
2108	Manutenção, Conserto e Conservação de Unidades Escolares	150.000,00
2109	Capacitação e Treinamento de Professores	280.000,00
2110	Gestão de Pessoal do Ensino Infantil - 60%	11.000,00
2111	Gestão de Pessoal do Ensino Infantil - 40%	6.000,00
2112	Manutenção das Ações do Ensino Infantil	3.000,00
2113	Gestão Administrativa de Pessoal do Fundo Municipal de Cultura	13.000,00
2114	Manutenção das Atividades Gerais do Fundo Municipal de Cultura	35.000,00
2116	Apoio as Atividades Festivas e Culturais do Cavalo Marinho	116.000,00
2117	Apoio a Atividades Festivas e Culturais	135.000,00
2118	Apoio a Grupos de Teatro, Bandas Musicais e Marciai e Grupos	35.000,00
2119	Repasse de subvenção à Banda Filarmônica 28 de junho.	24.000,00
2120	Promoção e Execução de Festividades Cívicas, Folclóricas, Artísticas e outros	716.000,00
2122	Manutenção das Atividades BPC na Escola	5.000,00
2124	Aquisição de Material Didático-Escolares	200.000,00
2127	Implantação e Manutenção das Atividades do Centro de Referência e Atendimento à Mulher em Situação de Violência	17.000,00
2128	Manutenção das Atividades Administrativas do Comanas	11.903,11
2129	Manutenção do Núcleo Intermunicipal de Mobilidade	8.898,39
2130	Manutenção da Escola Pinto Ferreira de Adm. Pública	421,03
2131	Manutenção da Escola Técnica Pinto Ferreira	421,03



TABELA EXPLICATIVA - RELAÇÃO DE ATIVIDADES

Código	Discriminação	Valor
2302	Concessão de Subvenção Social à Organização Especial em Defesa da Vida	24.000,00
	Total	55.372.562,10



**TABELA EXPLICATIVA - RELAÇÃO DE OPERAÇÕES ESPECIAIS**

Código	Discriminação	Valor
9001	Reserva de Contigência	224.000,00
9002	Reserva de Contigência	118.000,00
9003	Reserva de Contigência	7.000,00
9004	Reserva de Contigência	1.000,00
9005	Reserva de Contigência	160.000,00
9099	Reserva de Contigência - RPPS	1.395.000,00
Total		1.905.000,00



**ANÁLISE DO ENSINO - RECEITA PREVISTA**

Cod Receita	Discriminação	Total Orçado	Obrig 25%	Fundamental	Infantil
<b>RECEITA TRIBUTARIA</b>					
1112.02.00.00	IMPOSTO SOBRE A PROPRIEDADE PREDIAL E TERRIT	150.000,00	37.500,00	22.500,00	15.000,00
1112.04.31.00	IMPOSTO DE RENDA RETIDO NAS FONTES SOBRE OS	1.171.000,00	292.750,00	175.650,00	117.100,00
1112.08.00.00	IMPOSTO SOBRE TRANSMISSÃO "INTER VIVOS" DE BE	125.000,00	31.250,00	18.750,00	12.500,00
<b>TRANSFERENCIAS DA UNIÃO</b>					
1113.05.00.00	IMPOSTO SOBRE SERVIÇOS DE QUALQUER NATUREZ	440.000,00	110.000,00	66.000,00	44.000,00
<b>TRANSFERENCIAS DO ESTADO</b>					
1721.01.02.00	COTA-PARTE DO FUNDO DE PARTICIPAÇÃO DOS MUN	20.100.000,00	5.025.000,00	3.015.000,00	2.010.000,00
1721.01.05.00	COTA-PARTE DO IMPOSTO SOBRE A PROPRIEDADE T	5.000,00	1.250,00	750,00	500,00
1721.36.00.00	TRANSFERÊNCIA FINANCEIRA DO ICMS - DESONERAÇ	15.000,00	3.750,00	2.250,00	1.500,00
<b>MULTAS E JUROS DE MORA DE IMPOSTOS</b>					
1722.01.01.00	COTA-PARTE DO ICMS	3.243.000,00	810.750,00	486.450,00	324.300,00
1722.01.02.00	COTA-PARTE DO IPVA	1.594.000,00	398.500,00	239.100,00	159.400,00
1722.01.04.00	COTA-PARTE DO IPI - MUNICIPIOS	30.000,00	7.500,00	4.500,00	3.000,00
<b>RECEITA DA DÍVIDA ATIVA TRIBUTARIA</b>					
1911.08.00.00	MULTAS E JUROS DE MORA DO IMPOSTO SOBRE A PI	20.000,00	5.000,00	3.000,00	2.000,00
<b>RECEITA DA DÍVIDA ATIVA DO IMPOSTO SOBRE A PR</b>					
1931.04.00.00	RECEITA DA DÍVIDA ATIVA DO IMPOSTO SOBRE A PR	100.000,00	25.000,00	15.000,00	10.000,00
<b>Sub-Total</b>		<b>26.993.000,00</b>	<b>6.748.250,00</b>	<b>4.048.950,00</b>	<b>2.699.300,00</b>
<b>OUTRAS RECEITAS (100%)</b>					
1325.01.02.00	RECEITA DE REMUNERAÇÃO DE DEPÓSITOS BAN	27.000,00	27.000,00		
1325.01.05.00	RECEITA DE REMUNERAÇÃO DE DEPÓSITOS BAN	77.000,00	77.000,00		
1721.35.03.01	ALIMENTAÇÃO ESCOLAR - AEE	10.000,00	10.000,00		
1721.35.03.02	ALIMENTAÇÃO ESCOLAR - PRÉ-ESCOLA	52.000,00	52.000,00		
1721.35.03.03	ALIMENTAÇÃO ESCOLAR - ENSINO FUNDAMENT/	225.000,00	225.000,00	225.000,00	
1721.35.03.04	ALIMENTAÇÃO ESCOLAR - EJA	49.000,00	49.000,00		
1721.35.03.05	ALIMENTAÇÃO ESCOLAR - CRECHE	37.000,00	37.000,00		37.000,00
1721.35.03.06	Mais Educação - Fundamental	114.000,00	114.000,00	114.000,00	
1721.35.04.01	TRANSFERÊNCIAS DIRETAS DO FNDE - PNATE	80.000,00	80.000,00		
1721.35.04.02	TRANSFERÊNCIAS DIRETAS DO FNDE - PNATE E	80.000,00	80.000,00		
1722.99.02.00	PARTICIPAÇÃO NO TRANSPORTE ESCOLAR	74.000,00	74.000,00		
1724.01.00.00	TRANSFERÊNCIAS DE RECURSOS DO FUNDO DE	11.552.000,00	11.552.000,00		
1724.02.00.00	TRANSFERÊNCIAS DE RECURSOS DA COMPLEMI	1.063.000,00	1.063.000,00		
2471.02.00.00	TRANSFERÊNCIAS DE CONVÊNIO DA UNIÃO DEST	267.000,00	267.000,00		
<b>Sub Total</b>		<b>13.707.000,00</b>	<b>13.707.000,00</b>	<b>339.000,00</b>	<b>37.000,00</b>
<b>TOTAL</b>		<b>40.700.000,00</b>	<b>20.455.250,00</b>	<b>4.387.950,00</b>	<b>2.736.300,00</b>

**ANÁLISE DO ENSINO - DESPESA FIXADA**

Func Progra	Discriminação	Fixada	Fundamental	Infantil
<b>Tipo:</b>				
9510.00.00	DEDUÇÃO DO FUNDEB	4.997.400,00	4.997.400,00	0,00
<b>Sub-Total:</b>		<b>4.997.400,00</b>	<b>4.997.400,00</b>	<b>0,00</b>
<b>Tipo: EF</b>				
12.361.1203.2097.000	Manutenção das Atividades do Programa Nacional de Alimentação Escolar - PNAE	487.000,00	487.000,00	
12.361.1205.2099.000	Apoio as Atividades ao Programa Nacion. de Transport. Escolar -	160.000,00	160.000,00	





**ANÁLISE DE APLICAÇÃO NO ENSINO**

Documento Assinado Digitalmente por: ANTONIO CASSIANO DA SILVA  
Acesse em: <https://efccf-ce.gov.br/epp/validadoc.seam> Código do documento: 1460000-588-5508912

**Tipo: EF**

12.361.1206.2100.000	Pnate Apoio as ações do Programa Caminho a Escola - TRAN	74.000,00	74.000,00	
12.361.1209.1070.000	Aquisição de mobiliários diversos para as Escolas (P.A.R.)	25.000,00	25.000,00	
12.361.1209.1071.000	Aquisição de equipamentos e insumos para Instalação de Cozinhas nas Escolas (P.A.R)	50.000,00	50.000,00	
12.361.1211.2105.000	Gestão Administrativa de Pessoal do Fundeb - 60%	2.134.000,00	2.134.000,00	
12.361.1211.2106.000	Gestão Administrativa de Pessoal do Fundeb - 40%	114.000,00	114.000,00	
12.361.1211.2107.000	Manutenção das Atividades Gerais do FUNDEB	130.000,00	130.000,00	
12.361.1211.2108.000	Manutenção, Conserto e Conservação de Unidades Escolares	15.000,00	15.000,00	
12.361.1211.2109.000	Capacitação e Treinamento de Professores	180.000,00	180.000,00	
12.361.1212.1075.000	Construção, Ampliação e Reforma de Unidades de Ensino	150.000,00	150.000,00	
12.361.1213.2124.000	Aquisição de Material Didático-Escolares	200.000,00	200.000,00	
12.361.1502.1081.000	Desapropriações de Imóveis destinado ao Ensino	100.000,00	100.000,00	
<b>Sub-Total:</b>		<b>3.819.000,00</b>	<b>3.819.000,00</b>	<b>0,00</b>

**Tipo: EI**

12.365.1209.1072.000	Aquisição de Brinquedos de Playground na Educação Infantil (P.A.R.)	150.000,00	150.000,00	
12.365.1209.1073.000	Aquisição de equipamentos e insumos para Instalação de Cozinhas em Creches (P.A.R)	30.000,00	30.000,00	
12.365.1209.2103.000	Manutenção das Atividades do Ensino Municipal. (P.A.R.)	12.000,00	12.000,00	
12.365.1211.2110.000	Gestão de Pessoal do Ensino Infantil - 60%	11.000,00	11.000,00	
12.365.1211.2111.000	Gestão de Pessoal do Ensino Infantil - 40%	6.000,00	6.000,00	
12.365.1211.2112.000	Manutenção das Ações do Ensino Infantil	3.000,00	3.000,00	
12.365.1212.1076.000	Construção, Ampliação e Reforma de Unidades de Ensino Infantil	30.000,00	30.000,00	
<b>Sub-Total:</b>		<b>242.000,00</b>	<b>0,00</b>	<b>242.000,00</b>

**Tipo: FM**

12.361.1211.2105.000	Gestão Administrativa de Pessoal do Fundeb - 60%	9.051.000,00	9.051.000,00	
<b>Sub-Total:</b>		<b>9.051.000,00</b>	<b>9.051.000,00</b>	<b>0,00</b>

**Tipo: FO**

12.361.1211.2106.000	Gestão Administrativa de Pessoal do Fundeb - 40%	2.004.000,00	2.004.000,00	
12.361.1211.2107.000	Manutenção das Atividades Gerais do FUNDEB	1.532.000,00	1.532.000,00	
12.361.1211.2108.000	Manutenção, Conserto e Conservação de Unidades Escolares	55.000,00	55.000,00	
<b>Sub-Total:</b>		<b>3.591.000,00</b>	<b>3.591.000,00</b>	<b>0,00</b>

<b>TOTAL</b>		<b>21.700.400,00</b>	<b>21.458.400,00</b>	<b>242.000,00</b>
--------------	--	----------------------	----------------------	-------------------

Recursos de Auxílios, Subvenc e Contrib.		-13.707.000,00	-13.707.000,00	0,00
Total Liquido		7.993.400,00	7.751.400,00	242.000,00
Percentual Aplicado		29,61	96,97	3,03



**ANÁLISE DO ENSINO - RETENÇÃO DO FUNDEB**

Cod Receita	Discriminação	Previsão	%	Valor
1721.01.02.00	COTA-PARTE DO FUNDO DE PARTICIPAÇÃO DOS MUNICÍPIOS - COTA	40.000,00	20,00	4.020.000,00
1721.01.03.00	COTA-PARTE DO FUNDO DE PARTICIPAÇÃO DOS MUNICÍPIOS - 1% (CF,	600.000,00	20,00	120.000,00
1721.01.04.00	COTA-PARTE DO FUNDO DE PARTICIPAÇÃO DOS MUNICÍPIOS - 1% (CF,	600.000,00	20,00	120.000,00
1721.01.05.00	COTA-PARTE DO IMPOSTO SOBRE A PROPRIEDADE TERRITORIAL RURA	5.000,00	20,00	1.000,00
1721.36.00.00	TRANSFERÊNCIA FINANCEIRA DO ICMS - DESONERAÇÃO - L.C. Nº 87/	15.000,00	20,00	3.000,00
1722.01.01.00	COTA-PARTE DO ICMS	3.243.000,00	20,00	648.600,00
1722.01.02.00	COTA-PARTE DO IPVA	1.594.000,00	20,00	318.800,00
1722.01.04.00	COTA-PARTE DO IPI - MUNICÍPIOS	30.000,00	20,00	6.000,00
<b>TOTAL</b>				<b>5.237.400,00</b>

**ANÁLISE DO FUNDEB**

Cod Receita	Previsão
1325.01.02.00 RECEITA DE REMUNERAÇÃO DE DEPÓSITOS BANCÁRIOS DE RECURSOS VI	27.000,00
1724.01.00.00 TRANSFERÊNCIAS DE RECURSOS DO FUNDO DE MANUTENÇÃO E DESENVOL	11.552.000,00
1724.02.00.00 TRANSFERÊNCIAS DE RECURSOS DA COMPLEMENTAÇÃO DA UNIÃO AO FUN	1.063.000,00
<b>TOTAL</b>	<b>12.642.000,00</b>

**DESPESA COM MAGISTÉRIO (FM)**

Cod Despesa	Discriminação	Previsão
12.361.1211.2105.0000	Gestão Administrativa de Pessoal do Fundeb - 60%	9.051.000,00
<b>TOTAL</b>		<b>9.051.000,00</b>

Percentual Previsto (Mínimo 60%)	<b>71,59</b>
----------------------------------	--------------



**ANÁLISE DA SAÚDE - RECEITA PREVISTA**

Cod Receita	Discriminação	Total Orçado	Aplicação Obrigatórias 15%
<b>RECEITA DE IMPOSTOS</b>			
1112.02.00.00	IMPOSTO SOBRE A PROPRIEDADE PREDIAL E TERRITOF	150.000,00	22.500,00
1112.04.31.00	IMPOSTO DE RENDA RETIDO NAS FONTES SOBRE OS RE	1.171.000,00	175.650,00
1112.08.00.00	IMPOSTO SOBRE TRANSMISSÃO "INTER VIVOS" DE BENE	125.000,00	18.750,00
<b>IMPOSTO SOBRE SERVIÇOS DE QUALQUER NATUREZA</b>			
1113.05.00.00	TRANSFERENCIAS DA UNIÃO	440.000,00	66.000,00
<b>COTA-PARTE DO FUNDO DE PARTICIPAÇÃO DOS MUNICÍ</b>			
1721.01.02.00	COTA-PARTE DO IMPOSTO SOBRE A PROPRIEDADE TER	20.100.000,00	3.015.000,00
1721.01.05.00	TRANSFERÊNCIA FINANCEIRA DO ICMS - DESONERAÇÃO	5.000,00	750,00
1721.36.00.00	TRANSFERENCIAS DO ESTADO	15.000,00	2.250,00
<b>COTA-PARTE DO ICMS</b>			
1722.01.01.00	COTA-PARTE DO IPVA	3.243.000,00	486.450,00
1722.01.02.00	COTA-PARTE DO IPI - MUNICÍPIOS	1.594.000,00	239.100,00
1722.01.04.00	MULTAS E JUROS DE MORA DE IMPOSTOS	30.000,00	4.500,00
<b>MULTAS E JUROS DE MORA DO IMPOSTO SOBRE A PROI</b>			
1911.08.00.00	RECEITA DA DÍVIDA ATIVA TRIBUTARIA	20.000,00	3.000,00
<b>RECEITA DA DÍVIDA ATIVA DO IMPOSTO SOBRE A PROP</b>			
1931.04.00.00	RECEITA DA DÍVIDA ATIVA DO IMPOSTO SOBRE SERVIÇ	100.000,00	15.000,00
1931.13.00.00	Sub Total - Aplicações Mínimas Obrigatórias 15%	10.000,00	1.500,00
		<b>27.003.000,00</b>	<b>4.050.450,00</b>
<b>OUTRAS RECEITAS (100%)</b>			
1325.01.03.00	RECEITA DE REMUNERAÇÃO DE DEPÓSITOS BANCÁR	64.000,00	64.000,00
1721.33.11.01	PAB FIXO	759.000,00	759.000,00
1721.33.11.02	NÚCLEO DE APOIO A SAÚDE DA FAMÍLIA - NASF	264.000,00	264.000,00
1721.33.11.03	AGENTE COMUNITÁRIO DE SAÚDE - PACS	495.000,00	495.000,00
1721.33.11.04	PROGRAMA DE MELHORIA DO ACESSO E DA QUALID	1.001.000,00	1.001.000,00
1721.33.11.05	SAÚDE BUCAL - SB	353.000,00	353.000,00
1721.33.11.06	PROGRAMA SAÚDE DA FAMÍLIA - PSF	776.000,00	776.000,00
1721.33.12.01	CEO - CENTRO DE ESPECIALIDADES ODONTOLÓGIC	117.000,00	117.000,00
1721.33.12.03	SERVIÇO DE ATENDIMENTO MÓVEL ÀS URGÊNCIAS	187.000,00	187.000,00
1721.33.12.04	TETO MUN. DA MÉDIA E ALTA COMP. AMBULATORIAL	846.000,00	846.000,00
1721.33.13.01	PISO FIXO DE VIGILÂNCIA EM SAÚDE	116.000,00	116.000,00
1721.33.13.02	VIGILÂNCIA SANITÁRIA	15.000,00	15.000,00
1721.33.14.01	PROGRAMA DE ASSISTÊNCIA FARMACÊUTICA BÁSIC	137.000,00	137.000,00
1722.33.00.00	TRANSFERÊNCIA DE RECURSOS DO ESTADO PARA F	20.000,00	20.000,00
2471.01.00.00	TRANSFERÊNCIAS DE CONVÊNIO DA UNIÃO PARA O S	480.000,00	480.000,00
Sub Total		5.630.000,00	5.630.000,00
<b>TOTAL</b>		<b>32.633.000,00</b>	<b>9.680.450,00</b>

**ANÁLISE DA SAÚDE - DESPESA FIXADA**

Func. Programatica	Discriminação	Fixado à Aplicadar
10.032.0407.2036.0000	Manutenção das Atividades dos Conselho Municipal de Saúde	6.000,00
10.032.1022.2050.0000	Apoio as Atividades do Conselho Municipal de Saúde	6.000,00



**ANÁLISE DA SAÚDE**



10.122.0401.2037.0000	Gestão Administrativa de Pessoal da Secretaria de Saúde	8.000,00
10.122.1002.2051.0000	Gestão Administrativa de Pessoal do Fundo Municipal de Saúde	1.108.000,00
10.122.1002.2052.0000	Manutenção das Atividades Gerais do Fundo Municipal de Saúde	806.000,00
10.122.1002.2053.0000	Distribuição Gratuita de Materiais, Bens e Serviços conforme Lei.	70.000,00
10.122.1023.1046.0000	Aquisição de Veículos, Ambulâncias, UTI Móvel, Móveis, Máquinas diversas	150.000,00
10.131.1003.2054.0000	Divulgação Institucional das Ações de Saúde	107.000,00
10.301.1004.1085.0000	Aquisição de Equipamentos Diversos destinados aos PSF's	306.000,00
10.301.1004.2056.0000	Manutenção das Atividades dos PSF's	1.121.000,00
10.301.1004.2056.0001	Manutenção das Atividades dos PSF's	1.536.000,00
10.301.1005.1047.0000	Aquisição de Móveis, Equipamentos e Utensílios Diversos para o NASF.	20.000,00
10.301.1005.2057.0000	Manutenção das Atividades Gerais do NASF	326.000,00
10.301.1006.2058.0000	Manutenção das Atividades Gerais do PACS	1.221.000,00
10.301.1007.1048.0000	Aquisição de Equipamentos e Utensílios Diversos para a Saúde Bucal	50.000,00
10.301.1007.2059.0000	Manutenção das Atividades Gerais do SAÚDE BUCAL	635.000,00
10.301.1008.2060.0001	Manutenção do Programa Farmácia Básica	137.000,00
10.301.1008.2060.0002	Manutenção do Programa Farmácia Básica	69.000,00
10.301.1008.2060.0003	Manutenção do Programa Farmácia Básica	36.000,00
10.301.1017.2062.0000	Manutenção do Centro de atenção Psicossocial - CAPS	11.000,00
10.301.1018.2063.0000	Manutenção das Ações de Imunização Humana - Campanha de Vacinação	40.000,00
10.301.1020.2064.0000	Manutenção das atividades desenvolvidas pelo o Programa Saúde na Escola	54.000,00
10.301.1025.1155.0000	AQUISIÇÃO DE MÓVEIS, MÁQUINAS E EQUIPAMENTOS DIVERSOS PARA AS ATIVIDADES DC	10.000,00
10.301.1025.2300.0000	IMPLANTAÇÃO E MANUTENÇÃO DO PROJETO MAIS MÉDICOS	53.000,00
10.301.1026.1157.0000	Aquisição de Equipamentos para Academia da Saúde	30.000,00
10.302.1009.2065.0000	Manutenção das ações do Centro de Especialidade Odontológicas - CEO	215.000,00
10.302.1010.2066.0000	Manutenção das Atividades do SAMU	362.000,00
10.302.1011.2067.0000	Implementação das Ações da Rede Cegonha	20.000,00
10.302.1012.1049.0000	Aquisição de equipamentos Hospitalares e Ambulatoriais	240.000,00
10.302.1012.2068.0000	Manutenção das Atividades do Hospital	3.457.000,00
10.302.1019.2069.0000	Manutenção das Ações do Programa Mãe Coruja	20.000,00
10.303.1014.2070.0000	Manutenção das ações do Tratamento Fora do Domicílio - TFD	72.000,00
10.304.1015.2071.0000	Manutenção das Atividades vinculado aos serviços de Vigilância Sanitária	44.000,00
10.305.1016.2072.0000	Manutenção das Atividades de Vigilância Epidemiológica	223.000,00
10.451.1024.1050.0000	Construção, reforma e ampliação de Unidades Básicas de Saúde - UBS	450.000,00
10.451.1501.1023.0000	Construção, Ampliação e Restauração do Hospital Municipal	150.000,00

Total Despesa Fixada à Aplicar 13.169.000,00

**DEDUÇÕES**

( - ) Despesa com Inativos e Pensionistas.	0,00
( - ) Recursos de Auxílios, Subvenc e Contrib.	5.630.000,00
( + ) Total Líquido	7.539.000,00

Percentual Fixado à Aplicar

27,92%

**PREFEITURA MUNICIPAL DE CONDADO**

PRAÇA 11 DE NOVEMBRO, 88 - CNPJ:10150068/0001-00

Orçamento Programa - Exercício de 2017

RECEITA CORRENTE LIQUIDA - LC 101, ART. 2, Inciso IV

Quadro 29  
Página 10  
Lei: , Data: / /

Documento Assinado Digitalmente por: ANTONIO CASSIANO DA SILVA

CPF: 01460072-5878-485c-83eb-eb1039fab02e

Código	Especificação	Previsão
1000.00.00.00	RECEITAS CORRENTES	
1100.00.00.00	RECEITA TRIBUTÁRIA	2.297.000,00
1200.00.00.00	RECEITAS DE CONTRIBUIÇÕES	2.746.000,00
1300.00.00.00	RECEITA PATRIMONIAL	395.550,50
1600.00.00.00	RECEITA DE SERVIÇOS	1.000.000,00
1700.00.00.00	TRANSFERÊNCIAS CORRENTES	50.376.630,80
1900.00.00.00	OUTRAS RECEITAS CORRENTES	1.186.000,00
9500.00.00.00	DEDUÇÕES DO FUNDEB	-4.997.400,00
1210.29.00.00	CONTRIBUIÇÕES PARA O REGIME PRÓPRIO DE PREVIDÊNCIA	-1.946.000,00
	<b>TOTAL</b>	<b>51.057.781,40</b>

**Percentual de Gastos com Pessoal****Legislativo**

Despesa com Pessoal 1.909.000,00

**Deduções**

Categoria	Tipo	Valor
3.1.90.91.00	NV	10.000,00
<b>Total</b>		<b>10.000,00</b>

Despesa Líquida: 1.899.000,00

Percentual Aplicado: 3,72 %

**Executivo**

Despesa com Pessoal 32.690.841,60

**Deduções**

Categoria	Tipo	Valor
3.1.90.01.00	PR	3.600.000,00
3.1.90.03.00	PR	310.000,00
3.1.90.05.00	PR	220.000,00
3.1.90.91.00	NV	954.000,00
3.1.90.92.00	EF	20.000,00
3.1.90.92.00	NV	9.210,53
3.1.90.92.00	SD	6.000,00
3.1.90.94.00	EF	9.000,00
3.1.90.94.00	NV	26.000,00
<b>Total</b>		<b>5.154.210,53</b>

Despesa Líquida: 27.536.631,07

Percentual Aplicado: 53,93 %

**PREFEITURA MUNICIPAL DE CONDADO**

PRAÇA 11 DE NOVEMBRO, 88 - CNPJ:10150068/0001-00

Orçamento Programa - Exercício de 2017

**RECEITA/DESPESA POR CÓDIGO DE APLICAÇÃO**Quadro  
Page  
Lei: , DataDocumento Assinado Digitalmente por: ANTONIO CASSIANO DA SILVA  
Assinado em: https://eic.cce.gov.br/proc/ppm-gestao/validador/validador.jspx  
Código do Documento: c14661728788588309-031031406

Cod.	Descrição	RECEITA PREVISTA	DESPESA PREVISTA
<b>001</b>	<b>Ordinario</b>	<b>34.905.918,54</b>	<b>35.066.918,54</b>
001 001	Recursos Proprios do Municipio	34.905.918,54	35.066.918,54
<b>110</b>	<b>GERAL</b>	<b>1.230.000,00</b>	<b>1.230.000,00</b>
110 003	Convênio FEM Mulher	57.000,00	57.000,00
110 004	Convênio FEM	1.173.000,00	1.173.000,00
<b>130</b>	<b>CONSÓRCIOS</b>	<b>22.081,46</b>	<b>22.081,46</b>
130 001	COMANAS	22.081,46	22.081,46
<b>200</b>	<b>EDUCAÇÃO</b>	<b>1.711.000,00</b>	<b>1.634.000,00</b>
200 001	COTA QSE	726.000,00	726.000,00
200 002	P.N.A.E.	487.000,00	487.000,00
200 004	PNATE	80.000,00	80.000,00
200 006	T.R.A.N.	74.000,00	74.000,00
200 090	Rendimentos do Ensino	77.000,00	
200 099	Convênio da Educação	267.000,00	267.000,00
<b>201</b>	<b>EDUCAÇÃO - Exercício Anterior</b>	<b>80.000,00</b>	<b>80.000,00</b>
201 004	PNATE - Exercício Anterior	80.000,00	80.000,00
<b>250</b>	<b>EDUCAÇÃO-FUNDEB</b>	<b>12.642.000,00</b>	<b>12.642.000,00</b>
250 000	EDUCAÇÃO-FUNDEB	11.579.000,00	11.579.000,00
250 001	COMPLEMENTO DO FUNDEB	1.063.000,00	1.063.000,00
<b>300</b>	<b>SAÚDE</b>	<b>5.630.000,00</b>	<b>5.566.000,00</b>
300 001	Atenção Básica - PAB FIXO	759.000,00	759.000,00
300 002	Saúde Bucal	353.000,00	353.000,00
300 004	AGENTES COMUNITÁRIOS DE SAÚDE - ACS	495.000,00	495.000,00
300 005	P.M.A.Q.	1.001.000,00	1.001.000,00
300 006	SAÚDE DA FAMÍLIA - SF	776.000,00	776.000,00
300 007	N.A.S.F.	264.000,00	264.000,00
300 008	M.A.C.	846.000,00	846.000,00
300 009	S.A.M.U.	187.000,00	187.000,00
300 010	C.E.O.	117.000,00	117.000,00
300 012	Farmácia Básica	137.000,00	137.000,00
300 013	Vigilância Sanitária	15.000,00	15.000,00
300 014	VIGILÂNCIA EM SAUDE	116.000,00	116.000,00
300 015	Remuneração de Depósitos	64.000,00	
300 097	Outros Programas do Estado	20.000,00	20.000,00
300 098	Convênio com Saúde	480.000,00	480.000,00
<b>500</b>	<b>ASSISTÊNCIA SOCIAL</b>	<b>703.000,00</b>	<b>683.000,00</b>
500 001	S.C.F.V.	250.000,00	250.000,00
500 002	PAIF / FAF	21.000,00	21.000,00
500 003	PISO BÁSICO FIXO - CRAS	117.000,00	117.000,00
500 004	PAEFI	86.000,00	86.000,00
500 005	BPC NA ESCOLA	5.000,00	5.000,00
500 006	IGD / PBF	178.000,00	178.000,00



# PREFEITURA MUNICIPAL DE CONDADO

PRAÇA 11 DE NOVEMBRO, 88 - CNPJ:10150068/0001-00

Orçamento Programa - Exercício de 2017

## RECEITA/DESPESA POR CÓDIGO DE APLICAÇÃO



Quadro

Page 3

Lei: , Data: ,

Cod.	Descrição	RECEITA PREVISTA	DESPESA PREVISTA
500 007	IGD / SUAS	26.000,00	26.000,00
500 010	Rendimentos da Assistência Social	20.000,00	
<b>600</b>	<b>REGIME PRÓPRIO DE PREVIDÊNCIA SOCIAL</b>	<b>6.247.000,00</b>	<b>6.247.000,00</b>
600 001	FUNPRECON	6.247.000,00	6.247.000,00
<b>TOTAL</b>		<b>63.171.000,00</b>	<b>63.171.000,00</b>

Documento Assinado Digitalmente por: ANTONIO CASSIANO DA SILVA  
Assinatura em: https://efds.tec.br/pt-br/gov.br/ppp/validar/validarCodigo do documento: cf460d72-5878-485c-83eb-eb1039fab02e

**PREFEITURA MUNICIPAL DE CONDADO**

PRAÇA 11 DE NOVEMBRO, 88 - CNPJ:10150068/0001-00

Orçamento Programa - Exercício de 2017

**RECEITA/DESPESA POR CÓDIGO DE APLICAÇÃO**

Quadro

Page 3

Lei: , Data:

Documento Assinado Digitalmente por: ANTONIO CASSIANO DA SILVA  
Data de Assinatura em: https://efc.cce.gov.br/epi/validar/170607788-48-08-19

Cod.	Descrição	RECEITA PREVISTA	DESPESA PREVISTA
<b>RECEITA/DESPESA POR FONTE DE RECURSO</b>			
<b>01</b>	<b>RECURSOS PRÓPRIOS</b>	<b>34.905.918,54</b>	<b>35.066.918,54</b>
01	Recursos Ordinarios	34.905.918,54	18.543.918,54
02	Recursos Destinados a Manutencao e Desenvolvimento do Ensino		926.000,00
04	Recursos Destinados a Manutenção da Saúde		7.557.000,00
05	Recursos Destinado a Assistência Social		1.457.000,00
06	Recursos Destinado ao Poder Legislativo		2.400.000,00
08	Recursos Destinados ao FUNDEB		2.793.000,00
10	Recursos Destinados a OBRAS PÚBLICAS		1.390.000,00
<b>02</b>	<b>TRANSFERÊNCIAS E CONVÊNIOS ESTADUAIS-VINCULADOS</b>	<b>1.251.000,00</b>	<b>1.251.000,00</b>
05	Recursos Destinado a Assistência Social	21.000,00	21.000,00
80	Recursos de Convenios	1.230.000,00	1.230.000,00
<b>05</b>	<b>TRANSFERÊNCIAS E CONVÊNIOS FEDERAIS-VINCULADOS</b>	<b>682.000,00</b>	<b>662.000,00</b>
05	Recursos Destinado a Assistência Social	662.000,00	662.000,00
99	Recursos de Rendimentos de Aplicação	20.000,00	
<b>06</b>	<b>FUNPRECON</b>	<b>6.247.000,00</b>	<b>6.247.000,00</b>
07	Recursos das Contribuições Previdenciárias	6.247.000,00	6.247.000,00
<b>08</b>	<b>EDUCAÇÃO</b>	<b>1.634.000,00</b>	<b>1.634.000,00</b>
02	Recursos Destinados a Manutencao e Desenvolvimento do Ensino	641.000,00	641.000,00
03	Contribuicao do Salario-Educacao	726.000,00	726.000,00
80	Recursos de Convenios	267.000,00	267.000,00
<b>09</b>	<b>FUNDEB</b>	<b>12.719.000,00</b>	<b>12.642.000,00</b>
08	Recursos Destinados ao FUNDEB	12.642.000,00	12.642.000,00
99	Recursos de Rendimentos de Aplicação	77.000,00	
<b>10</b>	<b>SAÚDE</b>	<b>5.630.000,00</b>	<b>5.566.000,00</b>
04	Recursos Destinados a Manutenção da Saúde	5.086.000,00	5.086.000,00
80	Recursos de Convenios	480.000,00	480.000,00
99	Recursos de Rendimentos de Aplicação	64.000,00	
<b>11</b>	<b>CONSÓRCIO</b>	<b>22.081,46</b>	<b>22.081,46</b>
09	COMANAS	22.081,46	22.081,46
<b>95</b>	<b>TRANSFERÊNCIAS E CONVÊNIOS FEDERAIS-VINCULADOS - exercício anterior</b>	<b>80.000,00</b>	<b>80.000,00</b>
02	Recursos Destinados a Manutencao e Desenvolvimento do Ensino	80.000,00	80.000,00
<b>TOTAL</b>		<b>63.171.000,00</b>	<b>63.171.000,00</b>



**PREFEITURA MUNICIPAL DE CONDADO**PRAÇA 11 DE NOVEMBRO, 88 - CNPJ:10150068/0001-00  
Orçamento Programa - Exercício de 2017**DEMONSTRATIVO DA RECEITA E DESPESA SEGUNDO AS CATEGORIAS ECONOMICAS**

(Inc.II, §1º, Art.2º)

Anexo 01

Page 1

Lei: , Data:

RECEITA	R\$	R\$
RECEITAS CORRENTES		
RECEITA TRIBUTÁRIA	2.297.000,00	
RECEITAS DE CONTRIBUIÇÕES	2.746.000,00	
RECEITA PATRIMONIAL	395.550,58	
RECEITA DE SERVIÇOS	1.000.000,00	
TRANSFERÊNCIAS CORRENTES	50.376.630,88	
OUTRAS RECEITAS CORRENTES	1.186.000,00	
RECEITAS DE CONTRIBUIÇÕES	4.181.000,00	
DEDUÇÕES DO FUNDEB	-4.997.400,00	
<b>SUB TOTAL</b>		<b>57.184.781,46</b>
<b>TOTAL</b>		<b>57.184.781,46</b>
<b>SUPERAVIT DO ORCAMENTO CORRENTE</b>		<b>3.637.219,36</b>
RECEITAS DE CAPITAL		
TRANSFERÊNCIAS DE CAPITAL	5.986.218,54	
<b>SUB TOTAL</b>		<b>5.986.218,54</b>
<b>TOTAL</b>		<b>9.623.437,90</b>

**RESUMO**

RECEITAS CORRENTES	58.001.181,46
RECEITAS DE CAPITAL	5.986.218,54
RECEITAS CORRENTES	4.181.000,00
RECEITAS DE CAPITAL	
DEDUÇÃO DE RECEITAS	-4.997.400,00
<b>TOTAL DE RECEITAS</b>	<b>63.171.000,00</b>
<b>TOTAL</b>	<b>63.171.000,00</b>

DESPESA	R\$	R\$
DESPESAS CORRENTES		
PESSOAL E ENCARGOS SOCIAIS	34.599.841,60	
JUROS E ENCARGOS DA DÍVIDA	40.000,00	
OUTRAS DESPESAS CORRENTES	18.907.720,50	
<b>SUB TOTAL</b>		<b>53.547.562,10</b>
<b>SUPERAVIT DO ORCAMENTO CORRENTE</b>		<b>3.637.219,36</b>
<b>TOTAL</b>		<b>57.184.781,46</b>
DESPESAS DE CAPITAL		
INVESTIMENTOS	5.430.311,58	
AMORTIZAÇÃO DA DÍVIDA	2.288.126,32	
<b>SUB TOTAL</b>		<b>7.718.437,90</b>
RESERVA DO RPPS	1.395.000,00	
RESERVA DE CONTINGENCIA	510.000,00	
<b>TOTAL</b>		<b>9.623.437,90</b>

**RESUMO**

DESPESAS CORRENTES	53.547.562,10
DESPESAS DE CAPITAL	7.718.437,90
RESERVA DE CONTINGÊNCIA	1.905.000,00
<b>TOTAL DE DESPESA</b>	<b>63.171.000,00</b>
<b>TOTAL</b>	<b>63.171.000,00</b>





**PREFEITURA MUNICIPAL DE CONDADO**

PRAÇA 11 DE NOVENBRO, 88 - CNPJ:10150068/0001-00

Orçamento Programa - Exercício de 2017

**DEMONSTRATIVO DA RECEITA E DESPESA SEGUNDO AS CATEGORIAS ECONOMICAS**

(Inc.II, §1º, Art.2º)

Anexo 01

Page 2

Lei: , Data:



**PREFEITURA MUNICIPAL DE CONDADO**

PRAÇA 11 DE NOVEMBRO, 88 - CNPJ:10150068/0001-00

Anexo 02

Page 1

Orçamento Programa - Exercício de 2017

**RECEITAS SEGUNDO AS CATEGORIAS ECONOMICAS**

Lei: , Data:

Documento Assinado Digitalmente por: ANTONIO CASSIANO DA SILVA  
Acesse em: <https://elcex123.pe.gov.br/epm/validarDoc.seam> Código do documento: c1f460d7-2-5878-485c-83eb-eb1039fab02e

Código	Especificação	F.R.-C.A.	Desdobramento	SubCategoria Fonte	Categoria Econômica
1000.00.00.00	RECEITAS CORRENTES				58.001.181
1100.00.00.00	RECEITA TRIBUTÁRIA			2.297.000,00	
1110.00.00.00	IMPOSTOS			1.886.000,00	
1112.00.00.00	IMPOSTOS SOBRE O PATRIMÔNIO E A RENDA		1.446.000,00		
1112.02.00.00	IMPOSTO SOBRE A PROPRIEDADE PREDIAL E TERRITORIAL URBANA	0.01.01.001.001	150.000,00		
1112.04.00.00	IMPOSTO SOBRE A RENDA E PROVENTOS DE QUALQUER NATUREZA		1.171.000,00		
1112.04.31.00	IMPOSTO DE RENDA RETIDO NAS FONTES SOBRE OS RENDIMENTOS DO T	0.01.01.001.001	1.171.000,00		
1112.08.00.00	IMPOSTO SOBRE TRANSMISSÃO "INTER VIVOS" DE BENS IMÓVEIS E DE	0.01.01.001.001	125.000,00		
1113.00.00.00	IMPOSTOS SOBRE A PRODUÇÃO E A CIRCULAÇÃO		440.000,00		
1113.05.00.00	IMPOSTO SOBRE SERVIÇOS DE QUALQUER NATUREZA	0.01.01.001.001	440.000,00		
1120.00.00.00	TAXAS			401.000,00	
1121.00.00.00	TAXAS PELO EXERCÍCIO DO PODER DE POLÍCIA		209.000,00		
1121.17.00.00	TAXA DE FISCALIZAÇÃO DE VIGILÂNCIA SANITÁRIA	0.01.01.001.001	16.000,00		
1121.32.00.00	TAXA DE APROVAÇÃO DO PROJETO DE CONSTRUÇÃO CIVIL	0.01.01.001.001	16.000,00		
1121.99.00.00	OUTRAS TAXAS PELO EXERCÍCIO DO PODER DE POLÍCIA		177.000,00		
1121.99.01.00	TAXA DE LICENÇA DE LOCAÇÃO	0.01.01.001.001	93.000,00		
1121.99.02.00	Taxa de Licença de Construção Civil	0.01.01.001.001	78.000,00		
1121.99.03.00	Taxa de Licença p/ Funcionamento	0.01.01.001.001	5.000,00		
1121.99.04.00	Taxa de Licença Diversas	0.01.01.001.001	1.000,00		
1122.00.00.00	TAXAS PELA PRESTAÇÃO DE SERVIÇOS		192.000,00		
1122.28.00.00	TAXA DE CEMITÉRIOS	0.01.01.001.001	25.000,00		
1122.99.00.00	OUTRAS TAXAS PELA PRESTAÇÃO DE SERVIÇOS		167.000,00		
1122.99.01.00	TAXA DE EXPEDIENTE	0.01.01.001.001	20.000,00		
1122.99.02.00	TAXA DE SERVIÇO URBANOS	0.01.01.001.001	20.000,00		
1122.99.03.00	TAXA DE SERVIÇOS DIVERSOS	0.01.01.001.001	2.000,00		
1122.99.04.00	TAXAS DE MERCADOS, FEIRAS E MATADOUROS	0.01.01.001.001	125.000,00		
1130.00.00.00	CONTRIBUIÇÃO DE MELHORIA			10.000,00	
1130.00.00.00	CONTRIBUIÇÃO DE MELHORIA	0.01.01.001.001	10.000,00		
1200.00.00.00	RECEITAS DE CONTRIBUIÇÕES			2.746.000,00	
1210.00.00.00	CONTRIBUIÇÕES SOCIAIS			1.946.000,00	
1210.29.00.00	CONTRIBUIÇÕES PARA O REGIME PRÓPRIO DE PREVIDÊNCIA DO SERVID		1.946.000,00		
1210.29.07.00	CONTRIBUIÇÃO DO SERVIDOR ATIVO CIVIL PARA O REGIME PRÓPRIO	0.06.07.600.001	1.856.000,00		
1210.29.16.00	RECEITA DE RECOLHIMENTO DA CONTRIBUIÇÃO PATRONAL, ORIUNDA DO	0.06.07.600.001	90.000,00		
1220.00.00.00	CONTRIBUIÇÕES DE INTERVENÇÃO NO DOMÍNIO ECONÔMICO			800.000,00	
1220.99.00.00	OUTRAS CONTRIBUIÇÕES ECONÔMICAS		800.000,00		
1220.99.01.00	CONTRIBUIÇÃO PARA CUSATEIO DOS SERVIÇOS DE ILUMINAÇÃO PÚBLIC	0.01.01.001.001	800.000,00		
1300.00.00.00	RECEITA PATRIMONIAL			395.550,58	
1310.00.00.00	RECEITAS IMOBILIÁRIAS			22.000,00	
1311.00.00.00	ALUGUÉIS		20.000,00		
1311.00.00.00	ALUGUÉIS	0.01.01.001.001	20.000,00		
1312.00.00.00	ARRENDAMENTOS		2.000,00		
1312.01.00.00	TAXA DE OCUPAÇÃO DE IMÓVEIS	0.01.01.001.001	2.000,00		
1320.00.00.00	RECEITAS DE VALORES MOBILIÁRIOS			373.550,58	
1325.00.00.00	REMUNERAÇÃO DE DEPÓSITOS BANCÁRIOS		253.550,58		
1325.01.00.00	REMUNERAÇÃO DE DEPÓSITOS DE RECURSOS VINCULADOS		253.550,58		
1325.01.02.00	RECEITA DE REMUNERAÇÃO DE DEPÓSITOS BANCÁRIOS DE RECURSOS VI	0.09.08.250.000	27.000,00		
1325.01.03.00	RECEITA DE REMUNERAÇÃO DE DEPÓSITOS BANCÁRIOS DE RECURSOS VI	0.10.99.300.015	64.000,00		
1325.01.05.00	RECEITA DE REMUNERAÇÃO DE DEPÓSITOS BANCÁRIOS DE RECURSOS VI	0.09.99.200.090	77.000,00		
1325.01.10.00	RECEITA DE REMUNERAÇÃO DE DEPÓSITOS BANCÁRIOS DE RECURSOS VI	0.05.99.500.010	20.000,00		
1325.01.99.00	RECEITA DE REMUNERAÇÃO DE OUTROS DEPÓSITOS BANCÁRIOS DE RECU	0.01.01.001.001	65.000,00		
1325.01.99.00	RECEITA DE REMUNERAÇÃO DE OUTROS DEPÓSITOS BANCÁRIOS DE RECU	0.11.09.130.001	550,58		
1328.00.00.00	REMUNERAÇÃO DOS INVESTIMENTOS DO REGIME PRÓPRIO DE PREVIDÊNC		120.000,00		
1328.10.00.00	REMUNERAÇÃO DOS INVESTIMENTOS DO REGIME PRÓPRIO DE PREVIDÊNC	0.06.07.600.001	120.000,00		
1600.00.00.00	RECEITA DE SERVIÇOS			1.000.000,00	
1600.99.00.00	OUTROS SERVIÇOS	0.01.01.001.001	1.000.000,00		

**PREFEITURA MUNICIPAL DE CONDADO**

PRAÇA 11 DE NOVEMBRO, 88 - CNPJ:10150068/0001-00

Anexo 02

Page 2

Orçamento Programa - Exercício de 2017

**RECEITAS SEGUNDO AS CATEGORIAS ECONOMICAS**

Lei: , Data:

Documento Assinado Digitalmente por: ANTONIO CASSIANO DA SILVA  
Acesse em: <https://eefce/ce.gov.br/epp/validadoc.seam> Código do documento: cf460d72-5878-485c-83eb-ebl039fab02e

Código	Especificação	F.R.-C.A.	Desdobramento	SubCategoria Fonte	Categoria Econômica
1700.00.00.00	TRANSFERÊNCIAS CORRENTES			50.376.630,88	
1720.00.00.00	TRANSFERÊNCIAS INTERGOVERNAMENTAIS			48.964.130,88	
1721.00.00.00	TRANSFERÊNCIAS DA UNIÃO		30.555.600,00		
1721.01.00.00	PARTICIPAÇÃO NA RECEITA DA UNIÃO		21.305.000,00		
1721.01.02.00	COTA-PARTE DO FUNDO DE PARTICIPAÇÃO DOS MUNICÍPIOS - COTA ME	0.01.01.001.001	20.100.000,00		
1721.01.03.00	COTA-PARTE DO FUNDO DE PARTICIPAÇÃO DOS MUNICÍPIOS - 1% (CF,	0.01.01.001.001	600.000,00		
1721.01.04.00	COTA-PARTE DO FUNDO DE PARTICIPAÇÃO DOS MUNICÍPIOS - 1% (CF,	0.01.01.001.001	600.000,00		
1721.01.05.00	COTA-PARTE DO IMPOSTO SOBRE A PROPRIEDADE TERRITORIAL RURAL	0.01.01.001.001	5.000,00		
1721.22.00.00	TRANSFERÊNCIA DA COMPENSAÇÃO FINANCEIRA PELA EXPLORAÇÃO DE R		242.000,00		
1721.22.20.00	COTA-PARTE DA COMPENSAÇÃO FINANCEIRA DE RECURSOS MINERAIS -	0.01.01.001.001	2.000,00		
1721.22.70.00	COTA-PARTE DO FUNDO ESPECIAL DO PETRÓLEO - FEP	0.01.01.001.001	240.000,00		
1721.33.00.00	TRANSFERÊNCIA DE RECURSOS DO SISTEMA ÚNICO DE SAÚDE - SUS -		5.066.000,00		
1721.33.11.00	ATENÇÃO BÁSICA	0.10.04.300.001	759.000,00		
1721.33.11.00	ATENÇÃO BÁSICA	0.10.04.300.002	353.000,00		
1721.33.11.00	ATENÇÃO BÁSICA	0.10.04.300.004	495.000,00		
1721.33.11.00	ATENÇÃO BÁSICA	0.10.04.300.005	1.001.000,00		
1721.33.11.00	ATENÇÃO BÁSICA	0.10.04.300.006	776.000,00		
1721.33.11.00	ATENÇÃO BÁSICA	0.10.04.300.007	264.000,00		
1721.33.12.00	ATENÇÃO DE MÉDIA E ALTA COMPLEXIDADE AMBULATORIAL E HOPITALA	0.10.04.300.008	846.000,00		
1721.33.12.00	ATENÇÃO DE MÉDIA E ALTA COMPLEXIDADE AMBULATORIAL E HOPITALA	0.10.04.300.009	187.000,00		
1721.33.12.00	ATENÇÃO DE MÉDIA E ALTA COMPLEXIDADE AMBULATORIAL E HOPITALA	0.10.04.300.010	117.000,00		
1721.33.13.00	VIGILÂNCIA EM SAÚDE	0.10.04.300.013	15.000,00		
1721.33.13.00	VIGILÂNCIA EM SAÚDE	0.10.04.300.014	116.000,00		
1721.33.14.00	ASSISTÊNCIA FARMACÊUTICA	0.10.04.300.012	137.000,00		
1721.34.00.00	TRANSFERÊNCIAS DE RECURSOS DO FUNDO NACIONAL DE ASSISTÊNCIA		662.000,00		
1721.34.01.00	Serviços de Convivência e Fortalecimento de Vínculos - SCFV	0.05.05.500.001	250.000,00		
1721.34.02.00	Piso Básico Fixo - CRAS	0.05.05.500.003	117.000,00		
1721.34.03.00	Piso Fixo de Média Complexidade - PAEFI	0.05.05.500.004	86.000,00		
1721.34.04.00	BPC NA ESCOLA	0.05.05.500.005	5.000,00		
1721.34.06.00	RECEITAS IGD-BOLSA FAMÍLIA	0.05.05.500.006	178.000,00		
1721.34.07.00	RECEITAS IGD-SUAS	0.05.05.500.007	26.000,00		
1721.35.00.00	TRANSFERÊNCIAS DE RECURSOS DO FUNDO NACIONAL DO DESENVOLVIME		1.373.000,00		
1721.35.01.00	TRANSFERÊNCIAS DO SALÁRIO-EDUCAÇÃO	0.08.03.200.001	726.000,00		
1721.35.03.00	TRANSFERÊNCIAS DIRETAS DO FNDE REFERENTES AO PROGRAMA NACION	0.08.02.200.002	487.000,00		
1721.35.04.00	TRANSFERÊNCIAS DIRETAS DO FNDE REFERENTES AO PROGRAMA NACION	0.08.02.200.004	80.000,00		
1721.35.04.00	TRANSFERÊNCIAS DIRETAS DO FNDE REFERENTES AO PROGRAMA NACION	0.95.02.201.004	80.000,00		
1721.36.00.00	TRANSFERÊNCIA FINANCEIRA DO ICMS - DESONERAÇÃO - L.C. Nº 87/	0.01.01.001.001	15.000,00		
1721.99.00.00	OUTRAS TRANSFERÊNCIAS DA UNIÃO		1.892.600,00		
1721.99.02.00	APOIO FINANCEIRO AOS MUNICÍPIO-AFM	0.01.01.001.001	350.000,00		
1721.99.03.00	RECEITAS SNA	0.01.01.001.001	110.000,00		
1721.99.99.00	DEMAIS TRANSFERÊNCIAS DA UNIÃO	0.01.01.001.001	1.432.600,00		
1722.00.00.00	TRANSFERÊNCIAS DOS ESTADOS		5.772.000,00		
1722.01.00.00	PARTICIPAÇÃO NA RECEITA DOS ESTADOS		4.877.000,00		
1722.01.01.00	COTA-PARTE DO ICMS	0.01.01.001.001	3.243.000,00		
1722.01.02.00	COTA-PARTE DO IPVA	0.01.01.001.001	1.594.000,00		
1722.01.04.00	COTA-PARTE DO IPI - MUNICÍPIOS	0.01.01.001.001	30.000,00		
1722.01.13.00	COTA-PARTE DA CONTRIBUIÇÃO DE INTERVENÇÃO NO DOMÍNIO ECONÔMI	0.01.01.001.001	10.000,00		
1722.33.00.00	TRANSFERÊNCIA DE RECURSOS DO ESTADO PARA PROGRAMAS DE SAÚDE	0.10.04.300.097	20.000,00		
1722.99.00.00	OUTRAS TRANSFERÊNCIAS DOS ESTADOS		875.000,00		
1722.99.01.00	PARTICIPAÇÃO NO FDS	0.02.05.500.002	21.000,00		
1722.99.02.00	PARTICIPAÇÃO NO TRANSPORTE ESCOLAR	0.08.02.200.006	74.000,00		
1722.99.03.00	OUTRAS TRANSFERÊNCIAS DOS ESTADOS	0.01.01.001.001	780.000,00		
1723.00.00.00	TRANSFERÊNCIAS DOS MUNICÍPIOS		21.530,88		
1723.37.00.00	TRANSFERÊNCIAS DE MUNICÍPIOS A CONSÓRCIOS PÚBLICOS	0.11.09.130.001	21.530,88		
1724.00.00.00	TRANSFERÊNCIAS MULTIGOVERNAMENTAIS				

**PREFEITURA MUNICIPAL DE CONDADO**

PRAÇA 11 DE NOVEMBRO, 88 - CNPJ:10150068/0001-00

Anexo 02  
Page 3

Orçamento Programa - Exercício de 2017

**RECEITAS SEGUNDO AS CATEGORIAS ECONOMICAS**

Lei: , Data:

Documento Assinado Digitalmente por: ANTONIO CASSIANO DA SILVA  
Acesse em: <https://eicelice.pe.gov.br/epp/validadoc.seam> Código do documento: cf460d72-5878-485c-83eb-eb103914802e

Código	Especificação	F.R.-C.A.	Desdobramento	SubCategoria Fonte	Categoria Econômica
			12.615.000,00		
1724.01.00.00	TRANSFERÊNCIAS DE RECURSOS DO FUNDO DE MANUTENÇÃO E DESENVOL	0.09.08.250.000	11.552.000,00		
1724.02.00.00	TRANSFERÊNCIAS DE RECURSOS DA COMPLEMENTAÇÃO DA UNIÃO AO FUN	0.09.08.250.001	1.063.000,00		
1760.00.00.00	TRANSFERÊNCIAS DE CONVÊNIOS			1.412.500,00	
1761.00.00.00	TRANSFERÊNCIAS DE CONVÊNIOS DA UNIÃO E DE SUAS ENTIDADES		1.355.500,00		
1761.99.00.00	OUTRAS TRANSFERÊNCIAS DE CONVÊNIOS DA UNIÃO	0.01.01.001.001	1.355.500,00		
1762.00.00.00	TRANSFERÊNCIA DE CONVÊNIOS DOS ESTADOS E DO DISTRITO FEDERAL		57.000,00		
1762.99.00.00	OUTRAS TRANSFERÊNCIAS DE CONVÊNIO DOS ESTADOS		57.000,00		
1762.99.01.00	FEM Mulher	0.02.80.110.003	57.000,00		
1900.00.00.00	OUTRAS RECEITAS CORRENTES			1.186.000,00	
1910.00.00.00	MULTAS E JUROS DE MORA			30.000,00	
1911.00.00.00	MULTAS E JUROS DE MORA DOS TRIBUTOS		30.000,00		
1911.08.00.00	MULTAS E JUROS DE MORA DO IMPOSTO SOBRE A PROPRIEDADE TERRIT	0.01.01.001.001	20.000,00		
1911.99.00.00	MULTAS E JUROS DE MORA DE OUTROS TRIBUTOS		10.000,00		
1911.99.02.00	Multa e Juro de Mora das Contribuições	0.01.01.001.001	5.000,00		
1911.99.03.00	MULTAS E JUROS DE OUTRAS ORIGENS	0.01.01.001.001	5.000,00		
1920.00.00.00	INDENIZAÇÕES E RESTITUIÇÕES			30.000,00	
1921.00.00.00	INDENIZAÇÕES		10.000,00		
1921.99.00.00	OUTRAS INDENIZAÇÕES	0.01.01.001.001	10.000,00		
1922.00.00.00	RESTITUIÇÕES		20.000,00		
1922.99.00.00	OUTRAS RESTITUIÇÕES	0.01.01.001.001	20.000,00		
1930.00.00.00	RECEITA DA DÍVIDA ATIVA			1.126.000,00	
1931.00.00.00	RECEITA DA DÍVIDA ATIVA TRIBUTÁRIA		110.000,00		
1931.04.00.00	RECEITA DA DÍVIDA ATIVA DO IMPOSTO SOBRE A PROPRIEDADE TERRIT	0.01.01.001.001	100.000,00		
1931.13.00.00	RECEITA DA DÍVIDA ATIVA DO IMPOSTO SOBRE SERVIÇOS DE QUALQUER	0.01.01.001.001	10.000,00		
1932.00.00.00	RECEITA DA DÍVIDA ATIVA NÃO TRIBUTÁRIA		1.016.000,00		
1932.00.00.00	RECEITA DA DÍVIDA ATIVA NÃO TRIBUTÁRIA	0.01.01.001.001	1.016.000,00		
2000.00.00.00	RECEITAS DE CAPITAL				5.986.218,54
2400.00.00.00	TRANSFERÊNCIAS DE CAPITAL			5.986.218,54	
2470.00.00.00	TRANSFERÊNCIAS DE CONVÊNIOS			5.986.218,54	
2471.00.00.00	TRANSFERÊNCIA DE CONVÊNIOS DA UNIÃO E DE SUAS ENTIDADES		3.600.718,54		
2471.01.00.00	TRANSFERÊNCIAS DE CONVÊNIO DA UNIÃO PARA O SISTEMA ÚNICO DE	0.10.80.300.098	480.000,00		
2471.02.00.00	TRANSFERÊNCIAS DE CONVÊNIO DA UNIÃO DESTINADAS A PROGRAMAS D	0.08.80.200.099	267.000,00		
2471.99.00.00	OUTRAS TRANSFERÊNCIAS DE CONVÊNIOS DA UNIÃO		2.853.718,54		
2471.99.99.00	OUTRAS TRANSFERÊNCIAS DE CONVÊNIOS DA UNIÃO - PM	0.01.01.001.001	2.853.718,54		
2472.00.00.00	TRANSFERÊNCIAS DE CONVÊNIOS DOS ESTADOS E DO DISTRITO FEDERAL		2.385.500,00		
2472.99.00.00	OUTRAS TRANSFERÊNCIAS DE CONVÊNIO DOS ESTADOS		1.173.000,00		
2472.99.00.00	OUTRAS TRANSFERÊNCIAS DE CONVÊNIO DOS ESTADOS	0.01.01.001.001	1.212.500,00		
2472.99.01.00	Fundo Estadual de Apoio ao Desenvolvimento Municipal - FEM	0.02.80.110.004	1.173.000,00		
9000.00.00.00	DEDUÇÃO DE RECEITAS				-4.997.400,00
9500.00.00.00	DEDUÇÕES DO FUNDEB			-4.997.400,00	
9510.00.00.00	DEDUÇÕES DO FUNDEB			-4.997.400,00	
9510.00.00.00	DEDUÇÕES DO FUNDEB	0.01.01.001.001	-4.997.400,00		
<b>Total das Receitas (exceto Intra-Orçamentárias)</b>					<b>58.990.000,00</b>

7000.00.00.00	RECEITAS CORRENTES				4.181.000,00
7200.00.00.00	RECEITAS DE CONTRIBUIÇÕES			4.181.000,00	
7210.00.00.00	CONTRIBUIÇÕES SOCIAIS			4.181.000,00	
7210.29.00.00	CONTRIBUIÇÕES PARA O REGIME PRÓPRIO DE PREVIDÊN		4.181.000,00		
7210.29.01.00	CONTRIBUIÇÃO PATRONAL DE SERVIDOR ATIVO CIVIL P/	0.06.07.600.001	3.791.000,00		
7210.29.15.00	CONTRIBUIÇÃO PREVIDENCIÁRIA EM REGIME DE PARCE	0.06.07.600.001	390.000,00		



# PREFEITURA MUNICIPAL DE CONDADO

PRAÇA 11 DE NOVEMBRO, 88 - CNPJ:10150068/0001-00

Orçamento Programa - Exercício de 2017

## RECEITAS SEGUNDO AS CATEGORIAS ECONOMICAS

Anexo 02

Page 4

Lei: , Data:



Código	Especificação	F.R.-C.A.	Desdobramento	SubCategoria Fonte	Categoria Econômica
Total das Receitas (Intra-Orçamentárias)					4.181.000,00
Total Geral das Receitas					63.171.000,00

Documento Assinado Eletronicamente por: ANTONIO CASSIANO DA SILVA  
Acesse em: <https://eicel.tce.pb.gov.br/epp/validarDoc.seam> Código do documento: cf460d72-5878-485c-83eb-eb1039fab02e

**PREFEITURA MUNICIPAL DE CONDADO**

PRAÇA 11 DE NOVEMBRO, 88 - CNPJ:10150068/0001-00

Orçamento Programa - Exercício de 2017

Anexo 02

Orçamentario

Page 1

**NATUREZA DA DESPESA - CONSOLIDAÇÃO GERAL**

Lei: , Data:

Código	Especificação	Elemento	Modalidade	Grupo	Classificação
30.00.00	DESPESAS CORRENTES				53.541,60,10
31.00.00	PESSOAL E ENCARGOS SOCIAIS			34.599.841,60	
31.90.00	APLICAÇÕES DIRETAS		31.056.841,60		
31.90.01	APOSENTADORIAS, RESERVA REMUNERADA E REFORMAS	3.605.000,00			
31.90.03	PENSÕES	379.000,00			
31.90.04	CONTRATAÇÃO POR TEMPO DETERMINADO	6.348.715,79			
31.90.05	OUTROS BENEFÍCIOS PREVIDENCIÁRIOS	220.021,05			
31.90.11	VENCIMENTOS E VANTAGENS FIXAS - PESSOAL CIVIL	18.684.616,84			
31.90.13	OBRIGAÇÕES PATRONAIS	785.277,39			
31.90.91	SENTENÇAS JUDICIAIS	964.000,00			
31.90.92	DESPESAS DE EXERCÍCIOS ANTERIORES	35.210,53			
31.90.94	INDENIZAÇÕES E RESTITUIÇÕES TRABALHISTAS	35.000,00			
31.91.00	APLICAÇÕES DIRETAS- INTRA-ORÇAMENTÁRIAS		3.543.000,00		
31.91.13	OBRIGAÇÕES PATRONAIS	3.543.000,00			
32.00.00	JUROS E ENCARGOS DA DÍVIDA			40.000,00	
32.90.00	APLICAÇÕES DIRETAS		40.000,00		
32.90.21	JUROS SOBRE A DÍVIDA POR CONTRATO	20.000,00			
32.90.22	OUTROS ENCARGOS SOBRE A DÍVIDA POR CONTRATO	20.000,00			
33.00.00	OUTRAS DESPESAS CORRENTES			18.907.720,50	
33.50.00	TRANSFERÊNCIAS A INSTITUIÇÕES PRIVADAS SEM FINS LUCRATIVOS		239.126,32		
33.50.31	PREMIAÇÕES CULTURAIS, ARTÍSTICAS, CIENTÍFICAS, DESPORTIVAS E	126,32			
33.50.41	CONTRIBUIÇÕES	157.000,00			
33.50.43	SUBVENÇÕES SOCIAIS	82.000,00			
33.71.00	TRANSFERÊNCIA A CONSÓRCIOS PÚBLICOS		22.000,00		
33.71.70	RATEIO PELA PARTICIPAÇÃO EM CONSÓRCIO PÚBLICO	22.000,00			
33.90.00	APLICAÇÕES DIRETAS		18.646.594,18		
33.90.08	OUTROS BENEFÍCIOS ASSISTENCIAIS DO SERVIDOR E DO MILITAR	170.000,00			
33.90.14	DIÁRIAS - PESSOAL CIVIL	233.124,19			
33.90.18	AUXÍLIO FINANCEIRO A ESTUDANTES	1.000,00			
33.90.30	MATERIAL DE CONSUMO	4.542.214,73			
33.90.31	PREMIAÇÕES CULTURAIS, ARTÍSTICAS, CIENTÍFICAS, DESPORTIVAS E	43.000,00			
33.90.32	MATERIAL, BEM OU SERVIÇO PARA DISTRIBUIÇÃO GRATUITA	537.000,00			
33.90.33	PASSAGENS E DESPESAS COM LOCOMOÇÃO	101.084,22			
33.90.35	SERVIÇOS DE CONSULTORIA	130.589,47			
33.90.36	OUTROS SERVIÇOS DE TERCEIROS - PESSOA FÍSICA	1.600.442,09			
33.90.37	LOCAÇÃO DE MÃO-DE-OBRA	25.000,00			
33.90.39	OUTROS SERVIÇOS DE TERCEIROS - PESSOA JURÍDICA	10.547.013,16			
33.90.46	AUXÍLIO ALIMENTAÇÃO	10.000,00			
33.90.47	OBRIGAÇÕES TRIBUTÁRIAS E CONTRIBUTIVAS	450.000,00			
33.90.48	OUTROS AUXÍLIOS FINANCEIROS A PESSOA FÍSICA	100.000,00			
33.90.91	SENTENÇAS JUDICIAIS	20.000,00			
33.90.92	DESPESAS DE EXERCÍCIOS ANTERIORES	42.126,32			
33.90.93	INDENIZAÇÕES E RESTITUIÇÕES	94.000,00			
40.00.00	DESPESAS DE CAPITAL				7.718.437,90
44.00.00	INVESTIMENTOS			5.430.311,58	
44.90.00	APLICAÇÕES DIRETAS		5.430.311,58		
44.90.51	OBRAS E INSTALAÇÕES	3.173.101,05			
44.90.52	EQUIPAMENTOS E MATERIAL PERMANENTE	1.957.210,53			
44.90.61	AQUISIÇÃO DE IMÓVEIS	300.000,00			
46.00.00	AMORTIZAÇÃO DA DÍVIDA			2.288.126,32	
46.90.00	APLICAÇÕES DIRETAS		2.288.126,32		
46.90.71	PRINCIPAL DA DÍVIDA CONTRATUAL RESGATADA	2.288.126,32			
90.00.00	RESERVA DE CONTINGÊNCIA				1.905.000,00
99.00.00	RESERVA DE CONTINGÊNCIA			1.905.000,00	
99.99.00	A DEFINIR		1.905.000,00		
99.99.99	A CLASSIFICAR	1.905.000,00			



Documento Assinado Digitalmente por: ANTONIO CASSIANO DA SILVA  
 Acesse em: https://receita.pe.gov.br/epi/validarDoc.seam Código do documento: c1f460d72-5878-485c-83eb-eb1039fab02e



**PREFEITURA MUNICIPAL DE CONDADO**

PRAÇA 11 DE NOVENBRO, 88 - CNPJ:10150068/0001-00

Orcamentario

**NATUREZA DA DESPESA - CONSOLIDAÇÃO GERAL**

Orçamento Programa - Exercício de 2017

Anexo 02

Page 2

Lei: , Data:



Documento Assinado Digitalmente por: ANTONIO CASSIANO DA SILVA  
Acesse em: <https://doc33.ce.gov.br/epp/validarDoc.seam> Código do documento: cf460d72-5878-485c-83eb-eb1039fab02e

Código	Especificação	Elemento	Modalidade	Grupo	Categoria Econômica
				TOTAL	63.171.000,00



**PREFEITURA MUNICIPAL DE CONDADO**

PRAÇA 11 DE NOVEMBRO, 88 - CNPJ:10150068/0001-00

Orçamento Programa - Exercício de 2017

Anexo 02

Page 1

Lei: , Data:

Documento Assinado e Digitalizado por: ANTONIO CASSIANO DA SILVA  
Acesse em: <https://cfe.cpe.gov.br/epp/validarDoc.seam> Código do documento: c1f460d72-5878-485c-83eb-eb1039fab02e**NATUREZA DA DESPESA POR ORGÃO**

Código	Especificação	F.R.-C.A.	Elemento	Modalidade	Grupo	Categoria Econômica
PODER	01 PODER LEGISLATIVO					
ORGÃO	01 Câmara Municipal					
3.0.00.00	DESPESAS CORRENTES					2.360.000,00
3.1.00.00	PESSOAL E ENCARGOS SOCIAIS				1.909.000,00	
3.1.90.00	APLICAÇÕES DIRETAS			1.829.000,00		
3.1.90.01	APOSENTADORIAS, RESERVA REMUNERADA E REFORMAS	0.01.06.001.001	5.000,00			
3.1.90.03	PENSÕES	0.01.06.001.001	5.000,00			
3.1.90.11	VENCIMENTOS E VANTAGENS FIXAS - PESSOAL CIVIL	0.01.06.001.001	1.505.000,00			
3.1.90.13	OBRIGAÇÕES PATRONAIS	0.01.06.001.001	304.000,00			
3.1.90.91	SENTENÇAS JUDICIAIS	0.01.06.001.001	10.000,00			
3.1.91.00	APLICAÇÕES DIRETAS- INTRA-ORÇAMENTÁRIAS			80.000,00		
3.1.91.13	OBRIGAÇÕES PATRONAIS	0.01.06.001.001	80.000,00			
3.3.00.00	OUTRAS DESPESAS CORRENTES				451.000,00	
3.3.90.00	APLICAÇÕES DIRETAS			451.000,00		
3.3.90.14	DIÁRIAS - PESSOAL CIVIL	0.01.06.001.001	70.000,00			
3.3.90.30	MATERIAL DE CONSUMO	0.01.06.001.001	50.000,00			
3.3.90.33	PASSAGENS E DESPESAS COM LOCOMOÇÃO	0.01.06.001.001	40.000,00			
3.3.90.35	SERVIÇOS DE CONSULTORIA	0.01.06.001.001	40.000,00			
3.3.90.36	OUTROS SERVIÇOS DE TERCEIROS - PESSOA FÍSICA	0.01.06.001.001	90.000,00			
3.3.90.39	OUTROS SERVIÇOS DE TERCEIROS - PESSOA JURÍDICA	0.01.06.001.001	100.000,00			
3.3.90.92	DESPESAS DE EXERCÍCIOS ANTERIORES	0.01.06.001.001	5.000,00			
3.3.90.93	INDENIZAÇÕES E RESTITUIÇÕES	0.01.06.001.001	56.000,00			
4.0.00.00	DESPESAS DE CAPITAL					40.000,00
4.4.00.00	INVESTIMENTOS				40.000,00	
4.4.90.00	APLICAÇÕES DIRETAS			40.000,00		
4.4.90.51	OBRAS E INSTALAÇÕES	0.01.06.001.001	20.000,00			
4.4.90.52	EQUIPAMENTOS E MATERIAL PERMANENTE	0.01.06.001.001	20.000,00			
<b>TOTAL</b>						<b>2.400.000,00</b>

**PREFEITURA MUNICIPAL DE CONDADO**

PRAÇA 11 DE NOVEMBRO, 88 - CNPJ:10150068/0001-00

Orçamento Programa - Exercício de 2017

Anexo 02

Page 2

Lei: , Data:

Documento Assinado e Digitalizado por: ANTONIO CASSIANO DA SILVA  
Acesse em: [https://efc-epp/validarDoc.seam?codigo\\_documento=c1460d72-5878-485c-83eb-05b1039fab02e](https://efc-epp/validarDoc.seam?codigo_documento=c1460d72-5878-485c-83eb-05b1039fab02e)

Código	Especificação	F.R.-C.A.	Elemento	Modalidade	Grupo	Categoria Econômica
PODER	02 PODER EXECUTIVO					
ORGÃO	01 Gabinete da Prefeita					
3.0.00.00	DESPESAS CORRENTES					1.033.000,00
3.1.00.00	PESSOAL E ENCARGOS SOCIAIS				414.000,00	
3.1.90.00	APLICAÇÕES DIRETAS			367.000,00		
3.1.90.11	VENCIMENTOS E VANTAGENS FIXAS - PESSOAL CIVIL	0.01.01.001.001	337.000,00			
3.1.90.13	OBRIGAÇÕES PATRONAIS	0.01.01.001.001	28.000,00			
3.1.90.92	DESPESAS DE EXERCÍCIOS ANTERIORES	0.01.01.001.001	2.000,00			
3.1.91.00	APLICAÇÕES DIRETAS- INTRA-ORÇAMENTÁRIAS			47.000,00		
3.1.91.13	OBRIGAÇÕES PATRONAIS	0.01.01.001.001	47.000,00			
3.3.00.00	OUTRAS DESPESAS CORRENTES				619.000,00	
3.3.90.00	APLICAÇÕES DIRETAS			619.000,00		
3.3.90.14	DIÁRIAS - PESSOAL CIVIL	0.01.01.001.001	12.000,00			
3.3.90.30	MATERIAL DE CONSUMO	0.01.01.001.001	35.000,00			
3.3.90.33	PASSAGENS E DESPESAS COM LOCOMOÇÃO	0.01.01.001.001	10.000,00			
3.3.90.36	OUTROS SERVIÇOS DE TERCEIROS - PESSOA FÍSICA	0.01.01.001.001	185.000,00			
3.3.90.39	OUTROS SERVIÇOS DE TERCEIROS - PESSOA JURÍDICA	0.01.01.001.001	375.000,00			
3.3.90.92	DESPESAS DE EXERCÍCIOS ANTERIORES	0.01.01.001.001	2.000,00			
4.0.00.00	DESPESAS DE CAPITAL					25.000,00
4.4.00.00	INVESTIMENTOS				25.000,00	
4.4.90.00	APLICAÇÕES DIRETAS			25.000,00		
4.4.90.52	EQUIPAMENTOS E MATERIAL PERMANENTE	0.01.01.001.001	25.000,00			
<b>TOTAL</b>						<b>1.058.000,00</b>

**PREFEITURA MUNICIPAL DE CONDADO**

PRAÇA 11 DE NOVEMBRO, 88 - CNPJ:10150068/0001-00

Orçamento Programa - Exercício de 2017

Anexo 02

Page 3

Lei: , Data:

Documento Assinado Digitalmente por: ANTONIO CASSIANO DA SILVA  
Acesse em: <https://efcfe.gov.br/epm/validarDoc.seam> Código do documento: c1f460d72-5878-485c-83eb-eb1039fab020

PODER		02 PODER EXECUTIVO				
ORGÃO		02 Secretaria Mun. de Ações de Governo e Gestão Política Inst.				
Código	Especificação	F.R.-C.A.	Elemento	Modalidade	Grupo	Categoria Econômica
3.0.00.00	DESPESAS CORRENTES					791.000,00
3.1.00.00	PESSOAL E ENCARGOS SOCIAIS				389.000,00	
3.1.90.00	APLICAÇÕES DIRETAS			378.000,00		
3.1.90.04	CONTRATAÇÃO POR TEMPO DETERMINADO	0.01.01.001.001	43.000,00			
3.1.90.11	VENCIMENTOS E VANTAGENS FIXAS - PESSOAL CIVIL	0.01.01.001.001	283.000,00			
3.1.90.13	OBRIGAÇÕES PATRONAIS	0.01.01.001.001	52.000,00			
3.1.91.00	APLICAÇÕES DIRETAS- INTRA-ORÇAMENTÁRIAS			11.000,00		
3.1.91.13	OBRIGAÇÕES PATRONAIS	0.01.01.001.001	11.000,00			
3.3.00.00	OUTRAS DESPESAS CORRENTES				402.000,00	
3.3.50.00	TRANSFERÊNCIAS A INSTITUIÇÕES PRIVADAS SEM FINS LUCF			5.000,00		
3.3.50.43	SUBVENÇÕES SOCIAIS	0.01.01.001.001	5.000,00			
3.3.71.00	TRANSFERÊNCIA A CONSÓRCIOS PÚBLICOS			22.000,00		
3.3.71.70	RATEIO PELA PARTICIPAÇÃO EM CONSÓRCIO PÚBLICO	0.01.01.001.001	22.000,00			
3.3.90.00	APLICAÇÕES DIRETAS			375.000,00		
3.3.90.14	DIÁRIAS - PESSOAL CIVIL	0.01.01.001.001	10.000,00			
3.3.90.30	MATERIAL DE CONSUMO	0.01.01.001.001	30.000,00			
3.3.90.33	PASSAGENS E DESPESAS COM LOCOMOÇÃO	0.01.01.001.001	8.000,00			
3.3.90.36	OUTROS SERVIÇOS DE TERCEIROS - PESSOA FÍSICA	0.01.01.001.001	52.000,00			
3.3.90.39	OUTROS SERVIÇOS DE TERCEIROS - PESSOA JURÍDICA	0.01.01.001.001	275.000,00			
4.0.00.00	DESPESAS DE CAPITAL					60.000,00
4.4.00.00	INVESTIMENTOS				60.000,00	
4.4.90.00	APLICAÇÕES DIRETAS			60.000,00		
4.4.90.52	EQUIPAMENTOS E MATERIAL PERMANENTE	0.01.01.001.001	60.000,00			
<b>TOTAL</b>						<b>851.000,00</b>

**PREFEITURA MUNICIPAL DE CONDADO**

PRAÇA 11 DE NOVEMBRO, 88 - CNPJ:10150068/0001-00

Orçamento Programa - Exercício de 2017

Anexo 02

Page 4

Lei: , Data:

Documento Assinado Digitalmente por: ANTONIO CASSIANO DA SILVA  
Acesse em: [https://efc-epp/validador/validador.asp?codigo\\_documento=c1f460d72-5878-485c-83eb-eb1039fab02e](https://efc-epp/validador/validador.asp?codigo_documento=c1f460d72-5878-485c-83eb-eb1039fab02e)

PODER						
ORGÃO						
Código	Especificação	F.R.-C.A.	Elemento	Modalidade	Grupo	Categoria Econômica
02	PODER EXECUTIVO					
03	Secretaria Mun. de Gestão Financeira e Plan. Administrativo					
3.0.00.00	DESPESAS CORRENTES					3.559.000,00
3.1.00.00	PESSOAL E ENCARGOS SOCIAIS				2.244.000,00	
3.1.90.00	APLICAÇÕES DIRETAS			2.088.000,00		
3.1.90.11	VENCIMENTOS E VANTAGENS FIXAS - PESSOAL CIVIL	0.01.01.001.001	1.035.000,00			
3.1.90.13	OBRIGAÇÕES PATRONAIS	0.01.01.001.001	72.000,00			
3.1.90.91	SENTENÇAS JUDICIAIS	0.01.01.001.001	954.000,00			
3.1.90.92	DESPESAS DE EXERCÍCIOS ANTERIORES	0.01.01.001.001	2.000,00			
3.1.90.94	INDENIZAÇÕES E RESTITUIÇÕES TRABALHISTAS	0.01.01.001.001	25.000,00			
3.1.91.00	APLICAÇÕES DIRETAS- INTRA-ORÇAMENTÁRIAS			156.000,00		
3.1.91.13	OBRIGAÇÕES PATRONAIS	0.01.01.001.001	156.000,00			
3.2.00.00	JUROS E ENCARGOS DA DÍVIDA				40.000,00	
3.2.90.00	APLICAÇÕES DIRETAS			40.000,00		
3.2.90.21	JUROS SOBRE A DÍVIDA POR CONTRATO	0.01.01.001.001	20.000,00			
3.2.90.22	OUTROS ENCARGOS SOBRE A DÍVIDA POR CONTRATO	0.01.01.001.001	20.000,00			
3.3.00.00	OUTRAS DESPESAS CORRENTES				1.275.000,00	
3.3.50.00	TRANSFERÊNCIAS A INSTITUIÇÕES PRIVADAS SEM FINS LUCF			150.000,00		
3.3.50.41	CONTRIBUIÇÕES	0.01.01.001.001	150.000,00			
3.3.90.00	APLICAÇÕES DIRETAS			1.125.000,00		
3.3.90.14	DIÁRIAS - PESSOAL CIVIL	0.01.01.001.001	15.000,00			
3.3.90.30	MATERIAL DE CONSUMO	0.01.01.001.001	85.000,00			
3.3.90.33	PASSAGENS E DESPESAS COM LOCOMOÇÃO	0.01.01.001.001	10.000,00			
3.3.90.35	SERVIÇOS DE CONSULTORIA	0.01.01.001.001	25.000,00			
3.3.90.36	OUTROS SERVIÇOS DE TERCEIROS - PESSOA FÍSICA	0.01.01.001.001	80.000,00			
3.3.90.39	OUTROS SERVIÇOS DE TERCEIROS - PESSOA JURÍDICA	0.01.01.001.001	410.000,00			
3.3.90.47	OBRIGAÇÕES TRIBUTÁRIAS E CONTRIBUTIVAS	0.01.01.001.001	450.000,00			
3.3.90.91	SENTENÇAS JUDICIAIS	0.01.01.001.001	20.000,00			
3.3.90.92	DESPESAS DE EXERCÍCIOS ANTERIORES	0.01.01.001.001	20.000,00			
3.3.90.93	INDENIZAÇÕES E RESTITUIÇÕES	0.01.01.001.001	10.000,00			
4.0.00.00	DESPESAS DE CAPITAL					2.388.000,00
4.4.00.00	INVESTIMENTOS				100.000,00	
4.4.90.00	APLICAÇÕES DIRETAS			100.000,00		
4.4.90.52	EQUIPAMENTOS E MATERIAL PERMANENTE	0.01.01.001.001	100.000,00			
4.6.00.00	AMORTIZAÇÃO DA DÍVIDA				2.288.000,00	
4.6.90.00	APLICAÇÕES DIRETAS			2.288.000,00		
4.6.90.71	PRINCIPAL DA DÍVIDA CONTRATUAL RESGATADA	0.01.01.001.001	2.288.000,00			
9.0.00.00	RESERVA DE CONTINGÊNCIA					224.000,00
9.9.00.00	RESERVA DE CONTINGÊNCIA				224.000,00	
9.9.99.00	A DEFINIR			224.000,00		
9.9.99.99	A CLASSIFICAR	0.01.01.001.001	224.000,00			



**NATUREZA DA DESPESA POR ORGÃO**

PODER	02 Poder Executivo						
ORGÃO	03 Secretaria Mun. de Gestão Financeira e Plan. Administrativo						
Código	Especificação	F.R.-C.A.	Elemento	Modalidade	Grupo	Categoria Econômica	
<b>TOTAL</b>							6.171.000,00

Documento Assinado Digitalmente por ANTONIO CASSIANO DA SILVA  
Acesse em: <https://cfece.cefes.gov.br/epd/validarDoc.seam> Código do documento: c1f460d72-5878-485c-83eb-eb1039fab02e



**NATUREZA DA DESPESA POR ORGÃO**

Código	Especificação	F.R.-C.A.	Elemento	Modalidade	Grupo	Categoria Econômica
PODER	02 PODER EXECUTIVO					
ORGÃO	04 Secretaria Municipal de Educação					
3.0.00.00	DESPESAS CORRENTES					5.000,00
3.1.00.00	PESSOAL E ENCARGOS SOCIAIS				5.000,00	
3.1.90.00	APLICAÇÕES DIRETAS			5.000,00		
3.1.90.04	CONTRATAÇÃO POR TEMPO DETERMINADO	0.01.01.001.001	2.000,00			
3.1.90.11	VENCIMENTOS E VANTAGENS FIXAS - PESSOAL CIVIL	0.01.01.001.001	2.000,00			
3.1.90.92	DESPESAS DE EXERCÍCIOS ANTERIORES	0.01.01.001.001	1.000,00			
<b>TOTAL</b>						<b>5.000,00</b>

Documento Assinado Digitalmente por: ANTONIO CASSIANO DA SILVA  
Acesse em: <https://cfece.08.gov.br/epm/validarDoc.seam?CodigoDoc=10391ab02e>

**PREFEITURA MUNICIPAL DE CONDADO**

PRAÇA 11 DE NOVEMBRO, 88 - CNPJ:10150068/0001-00

Orçamento Programa - Exercício de 2017

Anexo 02

Page 7

Lei: , Data:

Documento Assinado e Digitalizado por: ANTONIO CASSIANO DA SILVA  
Acesse em: <https://efc-epp/validarDoc.seam> Código do documento: c1f460d72-5878-485c-83eb-eb1039fab02e

PODER		02 PODER EXECUTIVO				
ORGÃO		05 Sec. Municipal de Desenvolvimento Sustentável				
Código	Especificação	F.R.-C.A.	Elemento	Modalidade	Grupo	Categoria Econômica
3.0.00.00	DESPEAS CORRENTES					971.000,00
3.1.00.00	PESSOAL E ENCARGOS SOCIAIS				608.000,00	
3.1.90.00	APLICAÇÕES DIRETAS			581.000,00		
3.1.90.04	CONTRATAÇÃO POR TEMPO DETERMINADO	0.01.01.001.001	124.000,00			
3.1.90.11	VENCIMENTOS E VANTAGENS FIXAS - PESSOAL CIVIL	0.01.01.001.001	395.000,00			
3.1.90.13	OBRIGAÇÕES PATRONAIS	0.01.01.001.001	60.000,00			
3.1.90.92	DESPEAS DE EXERCÍCIOS ANTERIORES	0.01.01.001.001	2.000,00			
3.1.91.00	APLICAÇÕES DIRETAS- INTRA-ORÇAMENTÁRIAS			27.000,00		
3.1.91.13	OBRIGAÇÕES PATRONAIS	0.01.01.001.001	27.000,00			
3.3.00.00	OUTRAS DESPEAS CORRENTES				363.000,00	
3.3.50.00	TRANSFERÊNCIAS A INSTITUIÇÕES PRIVADAS SEM FINS LUCF			2.000,00		
3.3.50.41	CONTRIBUIÇÕES	0.01.01.001.001	2.000,00			
3.3.90.00	APLICAÇÕES DIRETAS			361.000,00		
3.3.90.14	DIÁRIAS - PESSOAL CIVIL	0.01.01.001.001	10.000,00			
3.3.90.30	MATERIAL DE CONSUMO	0.01.01.001.001	81.000,00			
3.3.90.31	PREMIAÇÕES CULTURAIS, ARTÍSTICAS, CIENTÍFICAS, DESP	0.01.01.001.001	10.000,00			
3.3.90.32	MATERIAL, BEM OU SERVIÇO PARA DISTRIBUIÇÃO GRATUIT	0.01.01.001.001	40.000,00			
3.3.90.33	PASSAGENS E DESPEAS COM LOCOMOÇÃO	0.01.01.001.001	2.000,00			
3.3.90.36	OUTROS SERVIÇOS DE TERCEIROS - PESSOA FÍSICA	0.01.01.001.001	101.000,00			
3.3.90.39	OUTROS SERVIÇOS DE TERCEIROS - PESSOA JURÍDICA	0.01.01.001.001	116.000,00			
3.3.90.92	DESPEAS DE EXERCÍCIOS ANTERIORES	0.01.01.001.001	1.000,00			
4.0.00.00	DESPEAS DE CAPITAL					110.000,00
4.4.00.00	INVESTIMENTOS				110.000,00	
4.4.90.00	APLICAÇÕES DIRETAS			110.000,00		
4.4.90.52	EQUIPAMENTOS E MATERIAL PERMANENTE	0.01.01.001.001	110.000,00			
<b>TOTAL</b>						<b>1.081.000,00</b>



**NATUREZA DA DESPESA POR ORGÃO**

Lei: , Data:

PODER		02 PODER EXECUTIVO				
ORGÃO		06 Secretaria Municipal de Saúde				
Código	Especificação	F.R.-C.A.	Elemento	Modalidade	Grupo	Categoria Econômica
3.0.00.00	DESPESAS CORRENTES					14.000,00
3.1.00.00	PESSOAL E ENCARGOS SOCIAIS				8.000,00	
3.1.90.00	APLICAÇÕES DIRETAS			8.000,00		
3.1.90.04	CONTRATAÇÃO POR TEMPO DETERMINADO	0.01.01.001.001	2.000,00			
3.1.90.11	VENCIMENTOS E VANTAGENS FIXAS - PESSOAL CIVIL	0.01.01.001.001	5.000,00			
3.1.90.92	DESPESAS DE EXERCÍCIOS ANTERIORES	0.01.01.001.001	1.000,00			
3.3.00.00	OUTRAS DESPESAS CORRENTES				6.000,00	
3.3.90.00	APLICAÇÕES DIRETAS			6.000,00		
3.3.90.30	MATERIAL DE CONSUMO	0.01.01.001.001	2.000,00			
3.3.90.36	OUTROS SERVIÇOS DE TERCEIROS - PESSOA FÍSICA	0.01.01.001.001	2.000,00			
3.3.90.39	OUTROS SERVIÇOS DE TERCEIROS - PESSOA JURÍDICA	0.01.01.001.001	2.000,00			
<b>TOTAL</b>						<b>14.000,00</b>





**NATUREZA DA DESPESA POR ORGÃO**

Código	Especificação	F.R.-C.A.	Elemento	Modalidade	Grupo	Categoria Econômica
PODER	02 PODER EXECUTIVO					
ORGÃO	07 Secretaria Municipal de Desenvolvimento Social					
3.0.00.00	DESPESAS CORRENTES					69.000,00
3.1.00.00	PESSOAL E ENCARGOS SOCIAIS				69.000,00	
3.1.90.00	APLICAÇÕES DIRETAS			69.000,00		
3.1.90.03	PENSÕES	0.01.01.001.001	64.000,00			
3.1.90.04	CONTRATAÇÃO POR TEMPO DETERMINADO	0.01.01.001.001	2.000,00			
3.1.90.11	VENCIMENTOS E VANTAGENS FIXAS - PESSOAL CIVIL	0.01.01.001.001	2.000,00			
3.1.90.13	OBRIGAÇÕES PATRONAIS	0.01.01.001.001	1.000,00			
<b>TOTAL</b>						<b>69.000,00</b>

Documento Assinado Digitalmente por: ANTONIO CASSIANO DOS SANTOS SILVA  
Acesse em: <https://efee.leg.br/gov-br/epp/validarDoc.seam> Código do Documento: cf460d72-5878-485c-83eb-eb1039fab02e

**PREFEITURA MUNICIPAL DE CONDADO**

PRAÇA 11 DE NOVEMBRO, 88 - CNPJ:10150068/0001-00

Orçamento Programa - Exercício de 2017

Anexo 02

Page 10

Lei: , Data:

Documento Assinado e Digitalizado por: ANTONIO CASSIANO DA SILVA  
Acesse em: [https://efc-epp/validar/validarDoc.seam?Codigo\\_documento:c1460d72-5878-485c-83eb-eb189fab02e](https://efc-epp/validar/validarDoc.seam?Codigo_documento:c1460d72-5878-485c-83eb-eb189fab02e)

PODER						
ORGÃO						
Código	Especificação	F.R.-C.A.	Elemento	Modalidade	Grupo	Categoria Econômica
02	PODER EXECUTIVO					
08	Secretaria Municipal de Planej.Urbano, Obras e Serv.Públicos					
3.0.00.00	DESPESAS CORRENTES					7.308.918,54
3.1.00.00	PESSOAL E ENCARGOS SOCIAIS				1.959.000,00	
3.1.90.00	APLICAÇÕES DIRETAS			1.801.000,00		
3.1.90.04	CONTRATAÇÃO POR TEMPO DETERMINADO	0.01.01.001.001	621.000,00			
3.1.90.11	VENCIMENTOS E VANTAGENS FIXAS - PESSOAL CIVIL	0.01.01.001.001	1.095.000,00			
3.1.90.13	OBRIGAÇÕES PATRONAIS	0.01.01.001.001	83.000,00			
3.1.90.92	DESPESAS DE EXERCÍCIOS ANTERIORES	0.01.01.001.001	2.000,00			
3.1.91.00	APLICAÇÕES DIRETAS- INTRA-ORÇAMENTÁRIAS			158.000,00		
3.1.91.13	OBRIGAÇÕES PATRONAIS	0.01.01.001.001	158.000,00			
3.3.00.00	OUTRAS DESPESAS CORRENTES				5.349.918,54	
3.3.90.00	APLICAÇÕES DIRETAS			5.349.918,54		
3.3.90.14	DIÁRIAS - PESSOAL CIVIL	0.01.01.001.001	5.000,00			
3.3.90.30	MATERIAL DE CONSUMO	0.01.01.001.001	585.000,00			
3.3.90.33	PASSAGENS E DESPESAS COM LOCOMOÇÃO	0.01.01.001.001	5.000,00			
3.3.90.36	OUTROS SERVIÇOS DE TERCEIROS - PESSOA FÍSICA	0.01.01.001.001	187.000,00			
3.3.90.37	LOCAÇÃO DE MÃO-DE-OBRA	0.01.01.001.001	25.000,00			
3.3.90.39	OUTROS SERVIÇOS DE TERCEIROS - PESSOA JURÍDICA	0.01.01.001.001	4.542.918,54			
4.0.00.00	DESPESAS DE CAPITAL					1.630.000,00
4.4.00.00	INVESTIMENTOS				1.630.000,00	
4.4.90.00	APLICAÇÕES DIRETAS			1.630.000,00		
4.4.90.51	OBRAS E INSTALAÇÕES	0.01.01.001.001	120.000,00			
4.4.90.51	OBRAS E INSTALAÇÕES	0.01.10.001.001	1.190.000,00			
4.4.90.52	EQUIPAMENTOS E MATERIAL PERMANENTE	0.01.01.001.001	120.000,00			
4.4.90.61	AQUISIÇÃO DE IMÓVEIS	0.01.10.001.001	200.000,00			
<b>TOTAL</b>						<b>8.938.918,54</b>

**PREFEITURA MUNICIPAL DE CONDADO**

PRAÇA 11 DE NOVEMBRO, 88 - CNPJ:10150068/0001-00

Orçamento Programa - Exercício de 2017

Anexo 02

Page 11

Lei: , Data:

Documento Assinado e Digitalizado por: ANTONIO CASSIANO DA SILVA  
Acesse em: <https://efc.cce.pb.gov.br/epi/validarDoc.seam> Código do documento: c1f460d72-5878-485c-83eb-eb1039fab02e

PODER		03 FUNDOS				
ORGÃO		01 FUNDO MUNICIPAL DE SAÚDE DO CONDADO				
Código	Especificação	F.R.-C.A.	Elemento	Modalidade	Grupo	Categoria Econômica
3.0.00.00	DESPESAS CORRENTES					11.749.000,00
3.1.00.00	PESSOAL E ENCARGOS SOCIAIS				7.866.000,00	
3.1.90.00	APLICAÇÕES DIRETAS			7.232.000,00		
3.1.90.04	CONTRATAÇÃO POR TEMPO DETERMINADO	0.01.04.001.001	2.143.000,00			
3.1.90.04	CONTRATAÇÃO POR TEMPO DETERMINADO	0.10.04.300.002	353.000,00			
3.1.90.04	CONTRATAÇÃO POR TEMPO DETERMINADO	0.10.04.300.005	327.000,00			
3.1.90.04	CONTRATAÇÃO POR TEMPO DETERMINADO	0.10.04.300.006	776.000,00			
3.1.90.04	CONTRATAÇÃO POR TEMPO DETERMINADO	0.10.04.300.007	240.000,00			
3.1.90.04	CONTRATAÇÃO POR TEMPO DETERMINADO	0.10.04.300.010	85.000,00			
3.1.90.04	CONTRATAÇÃO POR TEMPO DETERMINADO	0.10.04.300.013	15.000,00			
3.1.90.04	CONTRATAÇÃO POR TEMPO DETERMINADO	0.10.04.300.014	116.000,00			
3.1.90.11	VENCIMENTOS E VANTAGENS FIXAS - PESSOAL CIVIL	0.01.04.001.001	1.309.000,00			
3.1.90.11	VENCIMENTOS E VANTAGENS FIXAS - PESSOAL CIVIL	0.10.04.300.004	495.000,00			
3.1.90.11	VENCIMENTOS E VANTAGENS FIXAS - PESSOAL CIVIL	0.10.04.300.005	253.000,00			
3.1.90.11	VENCIMENTOS E VANTAGENS FIXAS - PESSOAL CIVIL	0.10.04.300.008	846.000,00			
3.1.90.11	VENCIMENTOS E VANTAGENS FIXAS - PESSOAL CIVIL	0.10.04.300.009	177.000,00			
3.1.90.11	VENCIMENTOS E VANTAGENS FIXAS - PESSOAL CIVIL	0.10.04.300.010	32.000,00			
3.1.90.13	OBRIGAÇÕES PATRONAIS	0.01.04.001.001	60.000,00			
3.1.90.92	DESPESAS DE EXERCÍCIOS ANTERIORES	0.01.04.001.001	5.000,00			
3.1.91.00	APLICAÇÕES DIRETAS- INTRA-ORÇAMENTÁRIAS			634.000,00		
3.1.91.13	OBRIGAÇÕES PATRONAIS	0.01.04.001.001	634.000,00			
3.3.00.00	OUTRAS DESPESAS CORRENTES				3.883.000,00	
3.3.90.00	APLICAÇÕES DIRETAS			3.883.000,00		
3.3.90.14	DIÁRIAS - PESSOAL CIVIL	0.01.04.001.001	40.000,00			
3.3.90.30	MATERIAL DE CONSUMO	0.01.04.001.001	1.578.000,00			
3.3.90.30	MATERIAL DE CONSUMO	0.10.04.300.001	355.000,00			
3.3.90.30	MATERIAL DE CONSUMO	0.10.04.300.005	20.000,00			
3.3.90.30	MATERIAL DE CONSUMO	0.10.04.300.012	137.000,00			
3.3.90.30	MATERIAL DE CONSUMO	0.10.04.300.097	8.000,00			
3.3.90.32	MATERIAL, BEM OU SERVIÇO PARA DISTRIBUIÇÃO GRATUIT	0.01.04.001.001	76.000,00			
3.3.90.33	PASSAGENS E DESPESAS COM LOCOMOÇÃO	0.01.04.001.001	5.000,00			
3.3.90.36	OUTROS SERVIÇOS DE TERCEIROS - PESSOA FÍSICA	0.01.04.001.001	250.000,00			
3.3.90.36	OUTROS SERVIÇOS DE TERCEIROS - PESSOA FÍSICA	0.10.04.300.001	54.000,00			
3.3.90.36	OUTROS SERVIÇOS DE TERCEIROS - PESSOA FÍSICA	0.10.04.300.005	40.000,00			
3.3.90.36	OUTROS SERVIÇOS DE TERCEIROS - PESSOA FÍSICA	0.10.04.300.097	6.000,00			
3.3.90.39	OUTROS SERVIÇOS DE TERCEIROS - PESSOA JURÍDICA	0.01.04.001.001	757.000,00			
3.3.90.39	OUTROS SERVIÇOS DE TERCEIROS - PESSOA JURÍDICA	0.10.04.300.001	350.000,00			
3.3.90.39	OUTROS SERVIÇOS DE TERCEIROS - PESSOA JURÍDICA	0.10.04.300.005	55.000,00			
3.3.90.39	OUTROS SERVIÇOS DE TERCEIROS - PESSOA JURÍDICA	0.10.04.300.007	24.000,00			

**PREFEITURA MUNICIPAL DE CONDADO**

PRAÇA 11 DE NOVEMBRO, 88 - CNPJ:10150068/0001-00

Orçamento Programa - Exercício de 2017

Anexo 02

Page 12

Lei: , Data:

Documento Assinado Digitalmente por: ANTONIO CASSIANO DA SILVA  
Acesse em: <https://efcfe.gov.br/epp/validarDoc.seam?Codigo do documento: c1460d72-5898-485c-83eb-e10291fab02e>**NATUREZA DA DESPESA POR ORGÃO**

Código	Especificação	F.R.-C.A.	Elemento	Modalidade	Grupo	Categoria Econômica
PODER	03 FUNDOS					
ORGÃO	01 FUNDO MUNICIPAL DE SAÚDE DO CONDADO					
3.3.90.39	OUTROS SERVIÇOS DE TERCEIROS - PESSOA JURÍDICA	0.10.04.300.009	10.000,00			
3.3.90.39	OUTROS SERVIÇOS DE TERCEIROS - PESSOA JURÍDICA	0.10.04.300.097	6.000,00			
3.3.90.46	AUXÍLIO ALIMENTAÇÃO	0.01.04.001.001	10.000,00			
3.3.90.48	OUTROS AUXÍLIOS FINANCEIROS A PESSOA FÍSICA	0.01.04.001.001	100.000,00			
3.3.90.92	DESPESAS DE EXERCÍCIOS ANTERIORES	0.01.04.001.001	2.000,00			
4.0.00.00	DESPESAS DE CAPITAL					1.256.000,00
4.4.00.00	INVESTIMENTOS				1.256.000,00	
4.4.90.00	APLICAÇÕES DIRETAS			1.256.000,00		
4.4.90.51	OBRAS E INSTALAÇÕES	0.10.80.300.098	450.000,00			
4.4.90.52	EQUIPAMENTOS E MATERIAL PERMANENTE	0.01.04.001.001	470.000,00			
4.4.90.52	EQUIPAMENTOS E MATERIAL PERMANENTE	0.10.04.300.005	306.000,00			
4.4.90.52	EQUIPAMENTOS E MATERIAL PERMANENTE	0.10.80.300.098	30.000,00			
9.0.00.00	RESERVA DE CONTINGÊNCIA					118.000,00
9.9.00.00	RESERVA DE CONTINGÊNCIA				118.000,00	
9.9.99.00	A DEFINIR			118.000,00		
9.9.99.99	A CLASSIFICAR	0.01.04.001.001	118.000,00			
<b>TOTAL</b>						<b>13.123.000,00</b>

**PREFEITURA MUNICIPAL DE CONDADO**

PRAÇA 11 DE NOVEMBRO, 88 - CNPJ:10150068/0001-00

Orçamento Programa - Exercício de 2017

Anexo 02

Page 13

Lei: , Data:

Documento Assinado e Digitalizado por: ANTONIO CASSIANO DA SILVA  
Acesse em: <https://efc-epp/validarDoc.seam> Código do documento: c1f460d72-5878-485c-83eb-eb1039fab02e

PODER		03 FUNDOS				
ORGÃO		02 FUNDO MUNICIPAL DE ASSISTENCIA SOCIAL DO CONDADO				
Código	Especificação	F.R.-C.A.	Elemento	Modalidade	Grupo	Categoria Econômica
3.0.00.00	DESPESAS CORRENTES					2.032.000,00
3.1.00.00	PESSOAL E ENCARGOS SOCIAIS				1.291.000,00	
3.1.90.00	APLICAÇÕES DIRETAS			1.188.000,00		
3.1.90.04	CONTRATAÇÃO POR TEMPO DETERMINADO	0.01.05.001.001	50.000,00			
3.1.90.04	CONTRATAÇÃO POR TEMPO DETERMINADO	0.05.05.500.001	94.000,00			
3.1.90.04	CONTRATAÇÃO POR TEMPO DETERMINADO	0.05.05.500.003	82.000,00			
3.1.90.04	CONTRATAÇÃO POR TEMPO DETERMINADO	0.05.05.500.004	54.000,00			
3.1.90.04	CONTRATAÇÃO POR TEMPO DETERMINADO	0.05.05.500.006	48.000,00			
3.1.90.11	VENCIMENTOS E VANTAGENS FIXAS - PESSOAL CIVIL	0.01.05.001.001	783.000,00			
3.1.90.13	OBRIGAÇÕES PATRONAIS	0.01.05.001.001	76.000,00			
3.1.90.94	INDENIZAÇÕES E RESTITUIÇÕES TRABALHISTAS	0.01.05.001.001	1.000,00			
3.1.91.00	APLICAÇÕES DIRETAS- INTRA-ORÇAMENTÁRIAS			103.000,00		
3.1.91.13	OBRIGAÇÕES PATRONAIS	0.01.05.001.001	103.000,00			
3.3.00.00	OUTRAS DESPESAS CORRENTES				741.000,00	
3.3.50.00	TRANSFERÊNCIAS A INSTITUIÇÕES PRIVADAS SEM FINS LUCF			48.000,00		
3.3.50.43	SUBVENÇÕES SOCIAIS	0.01.05.001.001	48.000,00			
3.3.90.00	APLICAÇÕES DIRETAS			693.000,00		
3.3.90.14	DIÁRIAS - PESSOAL CIVIL	0.01.05.001.001	6.000,00			
3.3.90.14	DIÁRIAS - PESSOAL CIVIL	0.05.05.500.006	10.000,00			
3.3.90.30	MATERIAL DE CONSUMO	0.01.05.001.001	47.000,00			
3.3.90.30	MATERIAL DE CONSUMO	0.05.05.500.001	100.000,00			
3.3.90.30	MATERIAL DE CONSUMO	0.05.05.500.003	12.000,00			
3.3.90.30	MATERIAL DE CONSUMO	0.05.05.500.006	35.000,00			
3.3.90.30	MATERIAL DE CONSUMO	0.05.05.500.007	10.000,00			
3.3.90.32	MATERIAL, BEM OU SERVIÇO PARA DISTRIBUIÇÃO GRATUIT	0.01.05.001.001	100.000,00			
3.3.90.32	MATERIAL, BEM OU SERVIÇO PARA DISTRIBUIÇÃO GRATUIT	0.05.05.500.001	6.000,00			
3.3.90.33	PASSAGENS E DESPESAS COM LOCOMOÇÃO	0.01.05.001.001	5.000,00			
3.3.90.36	OUTROS SERVIÇOS DE TERCEIROS - PESSOA FÍSICA	0.01.05.001.001	54.000,00			
3.3.90.36	OUTROS SERVIÇOS DE TERCEIROS - PESSOA FÍSICA	0.05.05.500.003	7.000,00			
3.3.90.36	OUTROS SERVIÇOS DE TERCEIROS - PESSOA FÍSICA	0.05.05.500.004	10.000,00			
3.3.90.36	OUTROS SERVIÇOS DE TERCEIROS - PESSOA FÍSICA	0.05.05.500.005	5.000,00			
3.3.90.36	OUTROS SERVIÇOS DE TERCEIROS - PESSOA FÍSICA	0.05.05.500.006	20.000,00			
3.3.90.36	OUTROS SERVIÇOS DE TERCEIROS - PESSOA FÍSICA	0.05.05.500.007	4.000,00			
3.3.90.39	OUTROS SERVIÇOS DE TERCEIROS - PESSOA JURÍDICA	0.01.05.001.001	120.000,00			
3.3.90.39	OUTROS SERVIÇOS DE TERCEIROS - PESSOA JURÍDICA	0.05.05.500.001	50.000,00			
3.3.90.39	OUTROS SERVIÇOS DE TERCEIROS - PESSOA JURÍDICA	0.05.05.500.003	16.000,00			
3.3.90.39	OUTROS SERVIÇOS DE TERCEIROS - PESSOA JURÍDICA	0.05.05.500.004	22.000,00			
3.3.90.39	OUTROS SERVIÇOS DE TERCEIROS - PESSOA JURÍDICA	0.05.05.500.006	40.000,00			
3.3.90.39	OUTROS SERVIÇOS DE TERCEIROS - PESSOA JURÍDICA	0.05.05.500.007	12.000,00			



Documento Assinado Digitalmente por: ANTONIO CASSIANO DA SILVA  
 Acesse em: <https://efcfe.gov.br/ep/validarDoc.seam> Código do documento: c1460d72-5874-485c-83eb-eb1039fab02e

PODER		03 FUNDOS				
ORGÃO		02 FUNDO MUNICIPAL DE ASSISTENCIA SOCIAL DO CONDADO				
Código	Especificação	F.R.-C.A.	Elemento	Modalidade	Grupo	Categoria Econômica
3.3.90.92	DESPESAS DE EXERCÍCIOS ANTERIORES	0.01.05.001.001	1.000,00			
3.3.90.93	INDENIZAÇÕES E RESTITUIÇÕES	0.01.05.001.001	1.000,00			
4.0.00.00	DESPESAS DE CAPITAL					101.000,00
4.4.00.00	INVESTIMENTOS				101.000,00	
4.4.90.00	APLICAÇÕES DIRETAS			101.000,00		
4.4.90.52	EQUIPAMENTOS E MATERIAL PERMANENTE	0.01.05.001.001	55.000,00			
4.4.90.52	EQUIPAMENTOS E MATERIAL PERMANENTE	0.02.05.500.002	21.000,00			
4.4.90.52	EQUIPAMENTOS E MATERIAL PERMANENTE	0.05.05.500.006	25.000,00			
9.0.00.00	RESERVA DE CONTINGÊNCIA					7.000,00
9.9.00.00	RESERVA DE CONTINGÊNCIA				7.000,00	
9.9.99.00	A DEFINIR			7.000,00		
9.9.99.99	A CLASSIFICAR	0.01.05.001.001	7.000,00			
<b>TOTAL</b>						<b>2.140.000,00</b>

**PREFEITURA MUNICIPAL DE CONDADO**

PRAÇA 11 DE NOVEMBRO, 88 - CNPJ:10150068/0001-00

Orçamento Programa - Exercício de 2017

Anexo 02

Page 15

Lei: , Data:

Documento Assinado e Digitalizado por: ANTONIO CASSIANO DA SILVA  
Acesse em: <https://efc.cce.pr.gov.br/epp/validarDoc.seam> Código do documento: c1460d72-5878-485c-83eb-eb10391f802e

PODER		03 FUNDOS				
ORGÃO		03 FUNDO MUN. DO DIREITO DA CRIANÇA E DO ADOLESCENTE				
Código	Especificação	F.R.-C.A.	Elemento	Modalidade	Grupo	Categoria Econômica
3.0.00.00	DESPESAS CORRENTES					31.000,00
3.1.00.00	PESSOAL E ENCARGOS SOCIAIS				6.000,00	
3.1.90.00	APLICAÇÕES DIRETAS			5.000,00		
3.1.90.04	CONTRATAÇÃO POR TEMPO DETERMINADO	0.01.01.001.001	2.000,00			
3.1.90.11	VENCIMENTOS E VANTAGENS FIXAS - PESSOAL CIVIL	0.01.01.001.001	2.000,00			
3.1.90.13	OBRIGAÇÕES PATRONAIS	0.01.01.001.001	1.000,00			
3.1.91.00	APLICAÇÕES DIRETAS- INTRA-ORÇAMENTÁRIAS			1.000,00		
3.1.91.13	OBRIGAÇÕES PATRONAIS	0.01.01.001.001	1.000,00			
3.3.00.00	OUTRAS DESPESAS CORRENTES				25.000,00	
3.3.90.00	APLICAÇÕES DIRETAS			25.000,00		
3.3.90.14	DIÁRIAS - PESSOAL CIVIL	0.01.01.001.001	10.000,00			
3.3.90.30	MATERIAL DE CONSUMO	0.01.01.001.001	5.000,00			
3.3.90.36	OUTROS SERVIÇOS DE TERCEIROS - PESSOA FÍSICA	0.01.01.001.001	5.000,00			
3.3.90.39	OUTROS SERVIÇOS DE TERCEIROS - PESSOA JURÍDICA	0.01.01.001.001	5.000,00			
4.0.00.00	DESPESAS DE CAPITAL					5.000,00
4.4.00.00	INVESTIMENTOS				5.000,00	
4.4.90.00	APLICAÇÕES DIRETAS			5.000,00		
4.4.90.52	EQUIPAMENTOS E MATERIAL PERMANENTE	0.01.01.001.001	5.000,00			
9.0.00.00	RESERVA DE CONTINGÊNCIA					1.000,00
9.9.00.00	RESERVA DE CONTINGÊNCIA				1.000,00	
9.9.99.00	A DEFINIR			1.000,00		
9.9.99.99	A CLASSIFICAR	0.01.01.001.001	1.000,00			
<b>TOTAL</b>						<b>37.000,00</b>





**PREFEITURA MUNICIPAL DE CONDADO**

PRAÇA 11 DE NOVEMBRO, 88 - CNPJ:10150068/0001-00

Orçamento Programa - Exercício de 2017

Anexo 02

Page 17

Lei: , Data:

Documento Assinado  
Digitalmente por: ANTONIO CASSIANO DA SILVA  
Acesse em: <https://efc-epp/validaDoc.seam/Codigo%20do%20documento%3Acf460d72-5878-485c-83eb-eb1039fab028>

PODER	03 FUNDOS					
ORGÃO	05 FUNPRECON					
Código	Especificação	F.R.-C.A.	Elemento	Modalidade	Grupo	Categoria Econômica
3.0.00.00	DESPESAS CORRENTES					4.832.000,00
3.1.00.00	PESSOAL E ENCARGOS SOCIAIS				4.272.000,00	
3.1.90.00	APLICAÇÕES DIRETAS			4.272.000,00		
3.1.90.01	APOSENTADORIAS, RESERVA REMUNERADA E REFORMAS	0.06.07.600.001	3.600.000,00			
3.1.90.03	PENSÕES	0.06.07.600.001	310.000,00			
3.1.90.05	OUTROS BENEFÍCIOS PREVIDENCIÁRIOS	0.06.07.600.001	220.000,00			
3.1.90.11	VENCIMENTOS E VANTAGENS FIXAS - PESSOAL CIVIL	0.06.07.600.001	120.000,00			
3.1.90.13	OBRIGAÇÕES PATRONAIS	0.06.07.600.001	22.000,00			
3.3.00.00	OUTRAS DESPESAS CORRENTES				560.000,00	
3.3.90.00	APLICAÇÕES DIRETAS			560.000,00		
3.3.90.08	OUTROS BENEFÍCIOS ASSISTENCIAIS DO SERVIDOR E DO M	0.06.07.600.001	170.000,00			
3.3.90.14	DIÁRIAS - PESSOAL CIVIL	0.06.07.600.001	20.000,00			
3.3.90.30	MATERIAL DE CONSUMO	0.06.07.600.001	20.000,00			
3.3.90.33	PASSAGENS E DESPESAS COM LOCOMOÇÃO	0.06.07.600.001	10.000,00			
3.3.90.35	SERVIÇOS DE CONSULTORIA	0.06.07.600.001	60.000,00			
3.3.90.36	OUTROS SERVIÇOS DE TERCEIROS - PESSOA FÍSICA	0.06.07.600.001	40.000,00			
3.3.90.39	OUTROS SERVIÇOS DE TERCEIROS - PESSOA JURÍDICA	0.06.07.600.001	210.000,00			
3.3.90.92	DESPESAS DE EXERCÍCIOS ANTERIORES	0.06.07.600.001	10.000,00			
3.3.90.93	INDENIZAÇÕES E RESTITUIÇÕES	0.06.07.600.001	20.000,00			
4.0.00.00	DESPESAS DE CAPITAL					20.000,00
4.4.00.00	INVESTIMENTOS				20.000,00	
4.4.90.00	APLICAÇÕES DIRETAS			20.000,00		
4.4.90.52	EQUIPAMENTOS E MATERIAL PERMANENTE	0.06.07.600.001	20.000,00			
9.0.00.00	RESERVA DE CONTINGÊNCIA					1.395.000,00
9.9.00.00	RESERVA DE CONTINGÊNCIA				1.395.000,00	
9.9.99.00	A DEFINIR			1.395.000,00		
9.9.99.99	A CLASSIFICAR	0.06.07.600.001	1.395.000,00			
<b>TOTAL</b>						<b>6.247.000,00</b>

**PREFEITURA MUNICIPAL DE CONDADO**

PRAÇA 11 DE NOVEMBRO, 88 - CNPJ:10150068/0001-00

Orçamento Programa - Exercício de 2017

Anexo 02

Page 18

Lei: , Data:

 Documento Assinado Digitalmente por: ANTONIO CASSIANO DA SILVA  
 Acesse em: <https://epec.leg.br/ep/validarDoc.seam> Código do documento: c1f460d72-5878-485c-83eb-eb1039fab02e

PODER		03 FUNDOS				
ORGÃO		06 FUNDO MUNICIPAL DE EDUCAÇÃO				
Código	Especificação	F.R.-C.A.	Elemento	Modalidade	Grupo	Categoria Econômica
3.0.00.00	DESPESAS CORRENTES					17.680.000,00
3.1.00.00	PESSOAL E ENCARGOS SOCIAIS				3.544.000,00	
3.1.90.00	APLICAÇÕES DIRETAS			11.219.000,00		
3.1.90.04	CONTRATAÇÃO POR TEMPO DETERMINADO	0.01.02.001.001	35.000,00			
3.1.90.04	CONTRATAÇÃO POR TEMPO DETERMINADO	0.01.08.001.001	209.000,00			
3.1.90.04	CONTRATAÇÃO POR TEMPO DETERMINADO	0.09.08.250.001	920.000,00			
3.1.90.11	VENCIMENTOS E VANTAGENS FIXAS - PESSOAL CIVIL	0.01.02.001.001	155.000,00			
3.1.90.11	VENCIMENTOS E VANTAGENS FIXAS - PESSOAL CIVIL	0.01.08.001.001	7.000,00			
3.1.90.11	VENCIMENTOS E VANTAGENS FIXAS - PESSOAL CIVIL	0.09.08.250.000	9.840.000,00			
3.1.90.13	OBRIGAÇÕES PATRONAIS	0.01.02.001.001	22.000,00			
3.1.90.13	OBRIGAÇÕES PATRONAIS	0.01.08.001.001	2.000,00			
3.1.90.92	DESPESAS DE EXERCÍCIOS ANTERIORES	0.01.08.001.001	20.000,00			
3.1.90.94	INDENIZAÇÕES E RESTITUIÇÕES TRABALHISTAS	0.01.08.001.001	9.000,00			
3.1.91.00	APLICAÇÕES DIRETAS- INTRA-ORÇAMENTÁRIAS			2.325.000,00		
3.1.91.13	OBRIGAÇÕES PATRONAIS	0.01.02.001.001	12.000,00			
3.1.91.13	OBRIGAÇÕES PATRONAIS	0.01.08.001.001	2.018.000,00			
3.1.91.13	OBRIGAÇÕES PATRONAIS	0.09.08.250.000	295.000,00			
3.3.00.00	OUTRAS DESPESAS CORRENTES				4.136.000,00	
3.3.90.00	APLICAÇÕES DIRETAS			4.136.000,00		
3.3.90.14	DIÁRIAS - PESSOAL CIVIL	0.01.02.001.001	10.000,00			
3.3.90.14	DIÁRIAS - PESSOAL CIVIL	0.01.08.001.001	10.000,00			
3.3.90.18	AUXÍLIO FINANCEIRO A ESTUDANTES	0.01.08.001.001	1.000,00			
3.3.90.30	MATERIAL DE CONSUMO	0.01.01.001.001	30.000,00			
3.3.90.30	MATERIAL DE CONSUMO	0.01.02.001.001	80.000,00			
3.3.90.30	MATERIAL DE CONSUMO	0.01.08.001.001	51.000,00			
3.3.90.30	MATERIAL DE CONSUMO	0.08.02.200.002	487.000,00			
3.3.90.30	MATERIAL DE CONSUMO	0.08.02.200.004	65.000,00			
3.3.90.30	MATERIAL DE CONSUMO	0.08.02.200.006	49.000,00			
3.3.90.30	MATERIAL DE CONSUMO	0.08.03.200.001	262.000,00			
3.3.90.30	MATERIAL DE CONSUMO	0.08.80.200.099	2.000,00			
3.3.90.30	MATERIAL DE CONSUMO	0.09.08.250.001	143.000,00			
3.3.90.30	MATERIAL DE CONSUMO	0.95.02.201.004	65.000,00			
3.3.90.32	MATERIAL, BEM OU SERVIÇO PARA DISTRIBUIÇÃO GRATUIT	0.01.02.001.001	280.000,00			
3.3.90.32	MATERIAL, BEM OU SERVIÇO PARA DISTRIBUIÇÃO GRATUIT	0.01.08.001.001	2.000,00			
3.3.90.33	PASSAGENS E DESPESAS COM LOCOMOÇÃO	0.01.02.001.001	5.000,00			
3.3.90.33	PASSAGENS E DESPESAS COM LOCOMOÇÃO	0.01.08.001.001	1.000,00			
3.3.90.35	SERVIÇOS DE CONSULTORIA	0.01.02.001.001	5.000,00			
3.3.90.36	OUTROS SERVIÇOS DE TERCEIROS - PESSOA FÍSICA	0.01.01.001.001	10.000,00			
3.3.90.36	OUTROS SERVIÇOS DE TERCEIROS - PESSOA FÍSICA	0.01.02.001.001	27.000,00			

**PREFEITURA MUNICIPAL DE CONDADO**

PRAÇA 11 DE NOVEMBRO, 88 - CNPJ:10150068/0001-00

Orçamento Programa - Exercício de 2017

Anexo 02

Page 19

Lei: , Data:

Documento Assinado Digitalmente por: ANTONIO CASSIANO DA SILVA  
Acesse em: <https://epec.rr.gov.br/epp/validarDoc.seam> Código do documento: cf460d72-5878-485c-83eb-eb1891fab02e

PODER		03 FUNDOS				
ORGÃO		06 FUNDO MUNICIPAL DE EDUCAÇÃO				
Código	Especificação	F.R.-C.A.	Elemento	Modalidade	Grupo	Categoria Econômica
3.3.90.36	OUTROS SERVIÇOS DE TERCEIROS - PESSOA FÍSICA	0.01.08.001.001	116.000,00			
3.3.90.36	OUTROS SERVIÇOS DE TERCEIROS - PESSOA FÍSICA	0.08.02.200.004	5.000,00			
3.3.90.36	OUTROS SERVIÇOS DE TERCEIROS - PESSOA FÍSICA	0.08.02.200.006	5.000,00			
3.3.90.36	OUTROS SERVIÇOS DE TERCEIROS - PESSOA FÍSICA	0.08.80.200.099	10.000,00			
3.3.90.36	OUTROS SERVIÇOS DE TERCEIROS - PESSOA FÍSICA	0.95.02.201.004	5.000,00			
3.3.90.39	OUTROS SERVIÇOS DE TERCEIROS - PESSOA JURÍDICA	0.01.01.001.001	300.000,00			
3.3.90.39	OUTROS SERVIÇOS DE TERCEIROS - PESSOA JURÍDICA	0.01.02.001.001	223.000,00			
3.3.90.39	OUTROS SERVIÇOS DE TERCEIROS - PESSOA JURÍDICA	0.01.08.001.001	61.000,00			
3.3.90.39	OUTROS SERVIÇOS DE TERCEIROS - PESSOA JURÍDICA	0.08.02.200.004	10.000,00			
3.3.90.39	OUTROS SERVIÇOS DE TERCEIROS - PESSOA JURÍDICA	0.08.02.200.006	20.000,00			
3.3.90.39	OUTROS SERVIÇOS DE TERCEIROS - PESSOA JURÍDICA	0.08.03.200.001	334.000,00			
3.3.90.39	OUTROS SERVIÇOS DE TERCEIROS - PESSOA JURÍDICA	0.09.08.250.000	1.444.000,00			
3.3.90.39	OUTROS SERVIÇOS DE TERCEIROS - PESSOA JURÍDICA	0.95.02.201.004	10.000,00			
3.3.90.92	DESPESAS DE EXERCÍCIOS ANTERIORES	0.01.08.001.001	1.000,00			
3.3.90.93	INDENIZAÇÕES E RESTITUIÇÕES	0.01.02.001.001	2.000,00			
3.3.90.93	INDENIZAÇÕES E RESTITUIÇÕES	0.01.08.001.001	5.000,00			
4.0.00.00	DESPESAS DE CAPITAL					735.000,00
4.4.00.00	INVESTIMENTOS				735.000,00	
4.4.90.00	APLICAÇÕES DIRETAS			735.000,00		
4.4.90.51	OBRAS E INSTALAÇÕES	0.01.08.001.001	180.000,00			
4.4.90.52	EQUIPAMENTOS E MATERIAL PERMANENTE	0.01.02.001.001	70.000,00			
4.4.90.52	EQUIPAMENTOS E MATERIAL PERMANENTE	0.08.03.200.001	130.000,00			
4.4.90.52	EQUIPAMENTOS E MATERIAL PERMANENTE	0.08.80.200.099	255.000,00			
4.4.90.61	AQUISIÇÃO DE IMÓVEIS	0.01.08.001.001	100.000,00			
9.0.00.00	RESERVA DE CONTINGÊNCIA					160.000,00
9.9.00.00	RESERVA DE CONTINGÊNCIA				160.000,00	
9.9.99.00	A DEFINIR			160.000,00		
9.9.99.99	A CLASSIFICAR	0.01.01.001.001	160.000,00			
<b>TOTAL</b>						<b>18.575.000,00</b>

**PREFEITURA MUNICIPAL DE CONDADO**

PRAÇA 11 DE NOVEMBRO, 88 - CNPJ:10150068/0001-00

Orçamento Programa - Exercício de 2017

Anexo 02

Page 20

Lei: , Data:

Documento Assinado  
Digitalmente por: ANTONIO CASSIANO DA SILVA  
Acesse em: <https://efc-epp/validarDoc.seam?codigo=1039fab028>

PODER		03 FUNDOS				
ORGÃO		07 FUNDO MUNICIPAL DE CULTURA				
Código	Especificação	F.R.-C.A.	Elemento	Modalidade	Grupo	Categoria Econômica
3.0.00.00	DESPESAS CORRENTES					1.074.000,00
3.1.00.00	PESSOAL E ENCARGOS SOCIAIS				13.000,00	
3.1.90.00	APLICAÇÕES DIRETAS			12.000,00		
3.1.90.04	CONTRATAÇÃO POR TEMPO DETERMINADO	0.01.01.001.001	5.000,00			
3.1.90.11	VENCIMENTOS E VANTAGENS FIXAS - PESSOAL CIVIL	0.01.01.001.001	5.000,00			
3.1.90.13	OBRIGAÇÕES PATRONAIS	0.01.01.001.001	2.000,00			
3.1.91.00	APLICAÇÕES DIRETAS- INTRA-ORÇAMENTÁRIAS			1.000,00		
3.1.91.13	OBRIGAÇÕES PATRONAIS	0.01.01.001.001	1.000,00			
3.3.00.00	OUTRAS DESPESAS CORRENTES				1.061.000,00	
3.3.50.00	TRANSFERÊNCIAS A INSTITUIÇÕES PRIVADAS SEM FINS LUCF			34.000,00		
3.3.50.41	CONTRIBUIÇÕES	0.01.01.001.001	5.000,00			
3.3.50.43	SUBVENÇÕES SOCIAIS	0.01.01.001.001	29.000,00			
3.3.90.00	APLICAÇÕES DIRETAS			1.027.000,00		
3.3.90.14	DIÁRIAS - PESSOAL CIVIL	0.01.01.001.001	5.000,00			
3.3.90.30	MATERIAL DE CONSUMO	0.01.01.001.001	106.000,00			
3.3.90.31	PREMIAÇÕES CULTURAIS, ARTÍSTICAS, CIENTÍFICAS, DESP(	0.01.01.001.001	33.000,00			
3.3.90.32	MATERIAL, BEM OU SERVIÇO PARA DISTRIBUIÇÃO GRATUIT	0.01.01.001.001	33.000,00			
3.3.90.36	OUTROS SERVIÇOS DE TERCEIROS - PESSOA FÍSICA	0.01.01.001.001	225.000,00			
3.3.90.39	OUTROS SERVIÇOS DE TERCEIROS - PESSOA JURÍDICA	0.01.01.001.001	625.000,00			
4.0.00.00	DESPESAS DE CAPITAL					135.000,00
4.4.00.00	INVESTIMENTOS				135.000,00	
4.4.90.00	APLICAÇÕES DIRETAS			135.000,00		
4.4.90.51	OBRAS E INSTALAÇÕES	0.01.01.001.001	40.000,00			
4.4.90.52	EQUIPAMENTOS E MATERIAL PERMANENTE	0.01.01.001.001	95.000,00			
<b>TOTAL</b>						<b>1.209.000,00</b>

**PREFEITURA MUNICIPAL DE CONDADO**

PRAÇA 11 DE NOVEMBRO, 88 - CNPJ:10150068/0001-00

Orçamento Programa - Exercício de 2017

Anexo 02

Page 21

Lei: , Data:

Documento Assinado  
Digitalmente por: ANTONIO CASSIANO DA SILVA  
Acesse em: <https://efc.cpf.gov.br/epi/validarDoc.seam> Código do documento: c1f460d72-5878-485c-83eb-eb1039fab028

PODER		04 CONSÓRCIOS				
ORGÃO		01 COMANAS				
Código	Especificação	F.R.-C.A.	Elemento	Modalidade	Grupo	Categoria Econômica
3.0.00.00	DESPESAS CORRENTES					21.641,55
3.1.00.00	PESSOAL E ENCARGOS SOCIAIS				2.841,60	
3.1.90.00	APLICAÇÕES DIRETAS			2.841,60		
3.1.90.04	CONTRATAÇÃO POR TEMPO DETERMINADO	0.11.09.130.001	715,79			
3.1.90.05	OUTROS BENEFÍCIOS PREVIDENCIÁRIOS	0.11.09.130.001	21,05			
3.1.90.11	VENCIMENTOS E VANTAGENS FIXAS - PESSOAL CIVIL	0.11.09.130.001	1.616,84			
3.1.90.13	OBRIGAÇÕES PATRONAIS	0.11.09.130.001	277,39			
3.1.90.92	DESPESAS DE EXERCÍCIOS ANTERIORES	0.11.09.130.001	210,53			
3.3.00.00	OUTRAS DESPESAS CORRENTES				18.801,96	
3.3.50.00	TRANSFERÊNCIAS A INSTITUIÇÕES PRIVADAS SEM FINS LUCF			126,32		
3.3.50.31	PREMIAÇÕES CULTURAIS, ARTÍSTICAS, CIENTÍFICAS, DESP	0.11.09.130.001	126,32			
3.3.90.00	APLICAÇÕES DIRETAS			18.675,64		
3.3.90.14	DIÁRIAS - PESSOAL CIVIL	0.11.09.130.001	124,19			
3.3.90.30	MATERIAL DE CONSUMO	0.11.09.130.001	214,73			
3.3.90.33	PASSAGENS E DESPESAS COM LOCOMOÇÃO	0.11.09.130.001	84,22			
3.3.90.35	SERVIÇOS DE CONSULTORIA	0.11.09.130.001	589,47			
3.3.90.36	OUTROS SERVIÇOS DE TERCEIROS - PESSOA FÍSICA	0.11.09.130.001	442,09			
3.3.90.39	OUTROS SERVIÇOS DE TERCEIROS - PESSOA JURÍDICA	0.11.09.130.001	17.094,62			
3.3.90.92	DESPESAS DE EXERCÍCIOS ANTERIORES	0.11.09.130.001	126,32			
4.0.00.00	DESPESAS DE CAPITAL					437,80
4.4.00.00	INVESTIMENTOS				311,58	
4.4.90.00	APLICAÇÕES DIRETAS			311,58		
4.4.90.51	OBRAS E INSTALAÇÕES	0.11.09.130.001	101,05			
4.4.90.52	EQUIPAMENTOS E MATERIAL PERMANENTE	0.11.09.130.001	210,53			
4.6.00.00	AMORTIZAÇÃO DA DÍVIDA				126,32	
4.6.90.00	APLICAÇÕES DIRETAS			126,32		
4.6.90.71	PRINCIPAL DA DÍVIDA CONTRATUAL RESGATADA	0.11.09.130.001	126,32			
<b>TOTAL</b>						<b>22.081,46</b>



TOTAL GERAL

63.171.000,00

**PREFEITURA MUNICIPAL DE CONDADO**

PRAÇA 11 DE NOVEMBRO, 88 - CNPJ:10150068/0001-00

Orçamento Programa - Exercício de 2017

Anexo 06

Page 1

Lei: , Data:

**PROGRAMA DE TRABALHO**

(Inc.II, § 2º, Art.2º)

Documento Assinado Digitalmente por: ANTONIO DA SILVA JUNIOR  
Acesse em: <https://epec.tec.br.gov.br/ppm/validar>  
CNPJ: 10150068/0001-00  
CPF: 031160225878485c83ebcb1039fab02e

Código	Especificação	Operação Especial	Projetos	Atividades	Total
01	Legislativa		40.000,00	2.350.000,00	2.390.000,00
01	031 Ação Legislativa		40.000,00	2.350.000,00	2.390.000,00
01	031 0101 PROCESSO LEGISLATIVO		40.000,00	2.350.000,00	2.390.000,00
01.031.0101.1001.0000	Reforma e Ampliação do Prédio da Câmara		20.000,00		20.000,00
01.031.0101.1002.0000	Reequipamento da Unidade da Câmara		20.000,00		20.000,00
01.031.0101.2001.0000	Manutenção das Atividades Legislativas			940.000,00	940.000,00
01.031.0101.2002.0000	Manutenção das Atividades Administrativas			970.000,00	970.000,00
01.031.0101.2003.0000	Manutenção da Verba Indenizatória			56.000,00	56.000,00
01.031.0101.2004.0000	Contribuição Previdenciária e FGTS			384.000,00	384.000,00
01	271 Previdência Básica			10.000,00	10.000,00
01	271 0101 PROCESSO LEGISLATIVO			10.000,00	10.000,00
01.271.0101.2005.0000	Manutenção Inativos			10.000,00	10.000,00
<b>TOTAL</b>		<b>0,00</b>	<b>40.000,00</b>	<b>2.360.000,00</b>	<b>2.400.000,00</b>

**PREFEITURA MUNICIPAL DE CONDADO**

PRAÇA 11 DE NOVEMBRO, 88 - CNPJ:10150068/0001-00

Orçamento Programa - Exercício de 2017

Anexo 06

Page 2

Lei: , Data:

**PROGRAMA DE TRABALHO**

(Inc.II, § 2º, Art.2º)

Documento Assinado Digitalmente por: ANTONIO DA SILVA JUNIOR  
Acesse em: <https://ecec.tec.br.gov.br/epm/assinatura.asp?Codigo=040175878485c83ebcb1039fab02e>

02	Poder Executivo				
01	Gabinete da Prefeita				
Código	Especificação	Operação Especial	Projetos	Atividades	Total
04	Administração		25.000,00	885.000,00	910.000,00
04	122 Administração Geral		25.000,00	885.000,00	910.000,00
04	122 0401 GESTÃO ADMINISTRATIVA DO MUNICÍPIO			473.000,00	473.000,00
04.122.0401.2006.0000	Gestão Administrativa de Pessoal do Gabinete da Prefeita			266.000,00	266.000,00
04.122.0401.2007.0000	Manutenção das Atividades Gerais do Gabinete da Prefeita			207.000,00	207.000,00
04	122 0402 REEQUIPAMENTO DO MUNICÍPIO		25.000,00		25.000,00
04.122.0402.1003.0000	Aquisição de Veículos, Móveis, Máquinas e Equipamentos para o Gabinete		25.000,00		25.000,00
04	122 0404 SERVIÇOS PÚBLICOS E JUDICIÁRIOS			412.000,00	412.000,00
04.122.0404.2008.0000	Assistência Jurídica Municipal			412.000,00	412.000,00
04	124 Controle Interno		148.000,00		148.000,00
04	124 0401 GESTÃO ADMINISTRATIVA DO MUNICÍPIO		148.000,00		148.000,00
04.124.0401.2126.0000	Gestão Administrativo de Pessoal do Controle Interno		148.000,00		148.000,00
<b>TOTAL</b>		<b>0,00</b>	<b>173.000,00</b>	<b>885.000,00</b>	<b>1.058.000,00</b>



**PREFEITURA MUNICIPAL DE CONDADO**

PRAÇA 11 DE NOVEMBRO, 88 - CNPJ:10150068/0001-00

Orçamento Programa - Exercício de 2017

Anexo 06

Page 3

Lei: , Data:

**PROGRAMA DE TRABALHO**

(Inc.II, § 2º, Art.2º)

Documento Assinado Digitalmente por: ANTONIO CARLOS DA SILVA  
Acesse em: <https://epec.tec.br.gov.br/ppv/validar>**02 Poder Executivo****02 Secretaria Mun. de Ações de Governo e Gestão Política Inst.**

Código	Especificação	Operação Especial	Projetos	Atividades	Total
04	Administração			9.000,00	9.000,00
04	032 Controle Externo			9.000,00	9.000,00
04	032 0407 APOIO AOS CONSELHOS MUNICIPAIS			9.000,00	9.000,00
04.032.0407.2009.0000	Manutenção das Atividades dos Conselhos Municipais			9.000,00	9.000,00
04	122 Administração Geral		20.000,00	674.000,00	694.000,00
04	122 0401 GESTÃO ADMINISTRATIVA DO MUNICÍPIO			647.000,00	647.000,00
04.122.0401.2011.0000	Gestão Administrativa de Pessoal da Secretaria de Ações de Governo			389.000,00	389.000,00
04.122.0401.2012.0000	Manutenção das Atividades Gerais da Secretaria de Ações de Governo			258.000,00	258.000,00
04	122 0402 REEQUIPAMENTO DO MUNICÍPIO		20.000,00		20.000,00
04.122.0402.1008.0000	Aquisição de Veículos, Móveis, Máquinas e Equipamentos da Secretaria de Governo		20.000,00		20.000,00
04	122 0411 APOIO À INSTITUIÇÕES SEM FINS LUCRATIVOS			5.000,00	5.000,00
04.122.0411.2013.0000	Cooperação e apoio às instituições sem fins lucrativos e de interesse social.			5.000,00	5.000,00
04	122 0412 CONSÓRCIOS E COOPERAÇÕES TÉCNICO-FINANCEIRAS COM OUTROS ENTES FEDERADOS			22.000,00	22.000,00
04.122.0412.2014.0000	Rateio para participação em Consórcio Público			22.000,00	22.000,00
04	126 Tecnologia da Informação		40.000,00	38.000,00	78.000,00
04	126 0403 INFORMATIZAÇÃO DA ADMINISTRAÇÃO		40.000,00	38.000,00	78.000,00
04.126.0403.1009.0000	Aquisição de Hardware e Software		10.000,00		10.000,00
04.126.0403.1010.0000	Aquisição de Equipamentos de Informática		30.000,00		30.000,00
04.126.0403.2015.0000	Manutenção de equipamentos de Informática do Município			38.000,00	38.000,00
04	131 Comunicação Social			70.000,00	70.000,00
04	131 0405 DIVULGAÇÃO INSTITUCIONAL DA ADMINISTRAÇÃO			70.000,00	70.000,00
04.131.0405.2016.0000	Divulgação Institucional, Impressos e Publicações Diversas			70.000,00	70.000,00
<b>TOTAL</b>		<b>0,00</b>	<b>60.000,00</b>	<b>791.000,00</b>	<b>851.000,00</b>

**PREFEITURA MUNICIPAL DE CONDADO**

PRAÇA 11 DE NOVEMBRO, 88 - CNPJ:10150068/0001-00

Orçamento Programa - Exercício de 2017

Anexo 06

Page 4

Lei: , Data:

**PROGRAMA DE TRABALHO**

(Inc.II, § 2º, Art.2º)



Documento Assinado Digitalmente por: ANTONIO CARLOS SASSI/SECRETARIA MUNICIPAL DE PLANEJAMENTO E ORÇAMENTO - CPF: 01037480439 - Assinado em: 2017/08/25 10:30:00 - Aceite em: https://efc.cce.br.gov.br/epm/validar\_documento.asp

Código	Especificação	Operação Especial	Projetos	Atividades	Total
02	<b>Poder Executivo</b>				
03	<b>Secretaria Mun. de Gestão Financeira e Plan. Administrativo</b>				
04	Administração		50.000,00	2.035.000,00	2.085.000,00
04	122 Administração Geral		50.000,00	2.035.000,00	2.085.000,00
04	122 0401 GESTÃO ADMINISTRATIVA DO MUNICÍPIO			2.035.000,00	2.035.000,00
04.122.0401.2018.0000	Gestão Administrativa de Pessoal da Secretaria de Finanças			1.290.000,00	1.290.000,00
04.122.0401.2019.0000	Manutenção das Atividades Gerais da Secretaria de Finanças			360.000,00	360.000,00
04.122.0401.2020.0000	Contratação de Consultoria e Assessorias			235.000,00	235.000,00
04.122.0401.2021.0000	Contribuição AMUPE e outras entidades			150.000,00	150.000,00
04	122 0402 REEQUIPAMENTO DO MUNICÍPIO		50.000,00		50.000,00
04.122.0402.1006.0000	Aquisição de Veículos, Móveis, Máquinas e Equipamentos Diversos		50.000,00		50.000,00
04	123 Administração Financeira		50.000,00	500.000,00	550.000,00
04	123 0408 MODERNIZAÇÃO DO SISTEMA DE ARRECADÇÃO		50.000,00	50.000,00	100.000,00
04.123.0408.1007.0000	Aquisição de Veículos, Móveis, Máquinas e Equipamentos para o Setor Tributário		50.000,00		50.000,00
04.123.0408.2022.0000	Manutenção das Atividades Gerais do Setor Tributário do Município			50.000,00	50.000,00
04	123 0410 PASEP			450.000,00	450.000,00
04.123.0410.2023.0000	Formação do Patrimônio do Servidor Público			450.000,00	450.000,00
28	Encargos Especiais			3.302.000,00	3.302.000,00
28	843 Serviço da Dívida Interna			3.302.000,00	3.302.000,00
28	843 0000 PROGRAMA NULO			3.302.000,00	3.302.000,00
28.843.0000.0001.0000	Pagamento de Precatórios e Decisões Judiciais			974.000,00	974.000,00
28.843.0000.0002.0000	Amortização de Dívida Pública - INSS			270.000,00	270.000,00
28.843.0000.0003.0000	Amortização de Dívida Pública com outros Órgãos			2.058.000,00	2.058.000,00
28	846 Outros Encargos Especiais			10.000,00	10.000,00
28	846 0000 PROGRAMA NULO			10.000,00	10.000,00
28.846.0000.0004.0000	Indenizações e Restituições Diversas			10.000,00	10.000,00
99	Reserva de Contingência	224.000,00			224.000,00
99	999 Reserva de Contingência	224.000,00			224.000,00
99	999 9999 RESERVA DE CONTIGÊNCIA	224.000,00			224.000,00
99.999.9999.9001.0000	Reserva de Contingência	224.000,00			224.000,00
<b>TOTAL</b>		<b>224.000,00</b>	<b>100.000,00</b>	<b>5.847.000,00</b>	<b>6.171.000,00</b>

**PREFEITURA MUNICIPAL DE CONDADO**

PRAÇA 11 DE NOVEMBRO, 88 - CNPJ:10150068/0001-00

Orçamento Programa - Exercício de 2017

Anexo 06

Page 5

Lei: , Data:

**PROGRAMA DE TRABALHO**

(Inc.II, § 2º, Art.2º)

Documento Assinado Digitalmente por: ANTONIO CASSIANO DA SILVA  
Acesse em: <https://epec.tec.br.gov.br/ppa/validar> sem o código do documento: c1f460d72-5878-485c-83eb-eb1039fab02e**02 Poder Executivo****04 Secretaria Municipal de Educação**

Código	Especificação	Operação Especial	Projetos	Atividades	Total
12	Educação			5.000,00	5.000,00
12	122 Administração Geral			5.000,00	5.000,00
12	122 0401 GESTÃO ADMINISTRATIVA DO MUNICÍPIO			5.000,00	5.000,00
12.122.0401.2024.0000	Gestão Administrativa de Pessoal da Secretaria de Educação			5.000,00	5.000,00
TOTAL		0,00	0,00	5.000,00	5.000,00

**PREFEITURA MUNICIPAL DE CONDAO**

PRAÇA 11 DE NOVEMBRO, 88 - CNPJ:10150068/0001-00

Orçamento Programa - Exercício de 2017

Anexo 06

Page 6

Lei: , Data:

**PROGRAMA DE TRABALHO**

(Inc.II, § 2º, Art.2º)

Documento Assinado Digitalmente por: ANTONIO CARLOS DA SILVA  
Acesse em: https://eccc.de.gov.br/ppa/validar-segno/066778884833010010010020**02 Poder Executivo****05 Sec. Municipal de Desenvolvimento Sustentável**

Código	Especificação	Operação Especial	Projetos	Atividades	Total
13	Cultura		50.000,00	713.000,00	763.000,00
13	122 Administração Geral		50.000,00	713.000,00	763.000,00
13	122 0401 GESTÃO ADMINISTRATIVA DO MUNICÍPIO			713.000,00	713.000,00
13.122.0401.2026.0000	Gestão Administrativa de Pessoal da Secretaria de Desenvolvimento Sustentável			608.000,00	608.000,00
13.122.0401.2027.0000	Manutenção das Atividades Gerais da Secretaria de Desenvolvimento Sustentável			105.000,00	105.000,00
13	122 0402 REEQUIPAMENTO DO MUNICÍPIO		50.000,00		50.000,00
13.122.0402.1013.0000	Aquisição de Veículos, Móveis, Máquinas e Equipamentos Diversos		50.000,00		50.000,00
18	Gestão Ambiental		10.000,00	45.000,00	55.000,00
18	541 Preservação e Conservação Ambiental		10.000,00	45.000,00	55.000,00
18	541 1801 PRESERVAÇÃO DO MEIO AMBIENTE		10.000,00	45.000,00	55.000,00
18.541.1801.1020.0000	Aquisição de Equipamento para Preservação Ambiental		10.000,00		10.000,00
18.541.1801.2028.0000	Apoio as Atividades de Educação Ambiental			45.000,00	45.000,00
20	Agricultura			80.000,00	80.000,00
20	605 Abastecimento			80.000,00	80.000,00
20	605 2001 PROMOÇÃO DO ABASTECIMENTO E DA PECUÁRIA			80.000,00	80.000,00
20.605.2001.2030.0000	Manutenção de Mercado, Matadouros e Feira Livres			80.000,00	80.000,00
20	608 Promoção da Produção Agropecuária		50.000,00	30.000,00	80.000,00
20	608 2002 PROGRAMA AGRICULTURA FAMILIAR - Pronaf		50.000,00	30.000,00	80.000,00
20.608.2002.1021.0000	Aquisição de Máquinas Pesadas e Implementos Agrícolas		50.000,00		50.000,00
20.608.2002.2029.0000	Apoio ao Produtor Rural			30.000,00	30.000,00
22	Indústria			9.000,00	9.000,00
22	661 Promoção Industrial			9.000,00	9.000,00
22	661 2201 CRIAÇÃO DO DISTRITO INDUSTRIAL			9.000,00	9.000,00
22.661.2201.2031.0000	Ações de Apoio e Incentivo a Industrialização			9.000,00	9.000,00
27	Desporto e Lazer			94.000,00	94.000,00
27	812 Desporto Comunitário			94.000,00	94.000,00
27	812 2702 PROMOÇÃO DE ATIVIDADES ESPORTIVAS			94.000,00	94.000,00
27.812.2702.2032.0000	Apoio ao Desporto Amador			82.000,00	82.000,00
27.812.2702.2033.0000	Manutenção das atividades do Ginásio de Esportes o PAULÃO			6.000,00	6.000,00
27.812.2702.2034.0000	Manutenção das atividades do Estádio O ABILIÃO			6.000,00	6.000,00
<b>TOTAL</b>		<b>0,00</b>	<b>110.000,00</b>	<b>971.000,00</b>	<b>1.081.000,00</b>



# PREFEITURA MUNICIPAL DE CONDADO

PRAÇA 11 DE NOVEMBRO, 88 - CNPJ:10150068/0001-00

Orçamento Programa - Exercício de 2017

Anexo 06

Page 7

Lei: , Data:

## PROGRAMA DE TRABALHO

(Inc.II, § 2º, Art.2º)



Documento Assinado Digitalmente por: ANTONIO CARLOS DA SILVA  
CPF: 030.180.000-00  
Assinado em: 2017/07/27 10:59:59  
URL do documento: c1f460d72-5878-485c-83eb-eb1039fab02e

02 Poder Executivo					
06 Secretaria Municipal de Saúde					
Código	Especificação	Operação Especial	Projetos	Atividades	Total
10	Saúde			6.000,00	6.000,00
10	032 Controle Externo			6.000,00	6.000,00
10	032 0407 APOIO AOS CONSELHOS MUNICIPAIS			6.000,00	6.000,00
10.032.0407.2036.0000	Manutenção das Atividades dos Conselho Municipal de Saúde			6.000,00	6.000,00
10	122 Administração Geral			8.000,00	8.000,00
10	122 0401 GESTÃO ADMINISTRATIVA DO MUNICÍPIO			8.000,00	8.000,00
10.122.0401.2037.0000	Gestão Administrativa de Pessoal da Secretaria de Saúde			8.000,00	8.000,00
TOTAL		0,00	0,00	14.000,00	14.000,00

**PREFEITURA MUNICIPAL DE CONDADO**

PRAÇA 11 DE NOVEMBRO, 88 - CNPJ:10150068/0001-00

Orçamento Programa - Exercício de 2017

Anexo 06

Page 8

Lei: , Data:

**PROGRAMA DE TRABALHO**

(Inc.II, § 2º, Art.2º)

Documento Assinado Digitalmente por: ANTONIO CARLOS SILVA  
Acesse em: <https://epec.tec.br/gov/pt/ptval/ptc/seuInCodigo> do documento: cf460d72-5878-485c-83eb-eb1039fab02e

02 Poder Executivo					
07 Secretaria Municipal de Desenvolvimento Social					
Código	Especificação	Operação Especial	Projetos	Atividades	Total
08	Assistência Social			69.000,00	69.000,00
08	122 Administração Geral			69.000,00	69.000,00
08	122 0401 GESTÃO ADMINISTRATIVA DO MUNICÍPIO			69.000,00	69.000,00
08.122.0401.2039.0000	Gestão Administrativa de Pessoal da Secretaria de Desenvolvimento Social			5.000,00	5.000,00
08.122.0401.2040.0000	Manutenção das Atividades Gerais da Secretaria de Desenvolvimento Social			64.000,00	64.000,00
<b>TOTAL</b>		0,00	0,00	69.000,00	69.000,00



# PREFEITURA MUNICIPAL DE CONDADO

PRAÇA 11 DE NOVEMBRO, 88 - CNPJ:10150068/0001-00

Orçamento Programa - Exercício de 2017

Anexo 06

Page 9

Lei: , Data:

## PROGRAMA DE TRABALHO

(Inc.II, § 2º, Art.2º)



Documento Assinado Digitalmente por: ANTONIO CARLOS DA SILVA  
Acesse em: https://epec.de.gov.br/validar-segno-0958001191402e

### 02 Poder Executivo

#### 08 Secretaria Municipal de Planej.Urbano, Obras e Serv.Públicos

Código	Especificação	Operação Especial	Projetos	Atividades	Total
04	Administração		50.000,00	3.231.000,00	3.281.000,00
04	122 Administração Geral		50.000,00	3.231.000,00	3.281.000,00
04	122 0401 GESTÃO ADMINISTRATIVA DO MUNICÍPIO			3.231.000,00	3.231.000,00
04.122.0401.2041.0000	Gestão Administrativa de Pessoal da Secretaria de Planejamento Urbano			1.959.000,00	1.959.000,00
04.122.0401.2042.0000	Manutenção das Atividades Gerais da Secretaria de Planejamento Urbano			1.272.000,00	1.272.000,00
04	122 0402 REEQUIPAMENTO DO MUNICÍPIO		50.000,00		50.000,00
04.122.0402.1022.0000	Aquisição de Veículos, Móveis, Máquinas e Equipamentos Diversos		50.000,00		50.000,00
10	Saúde		150.000,00		150.000,00
10	451 Infra-Estrutura Urbana		150.000,00		150.000,00
10	451 1501 EXPANSÃO FÍSICA DOS PRÉDIOS PÚBLICOS		150.000,00		150.000,00
10.451.1501.1023.0000	Construção, Ampliação e Restauração do Hospital Municipal		150.000,00		150.000,00
13	Cultura		50.000,00		50.000,00
13	392 Difusão Cultural		50.000,00		50.000,00
13	392 1305 CURTA CONDADO		50.000,00		50.000,00
13.392.1305.1024.0000	Reforma e/ou Ampliação do Pátio de Eventos		50.000,00		50.000,00
15	Urbanismo		200.000,00		200.000,00
15	122 Administração Geral		200.000,00		200.000,00
15	122 1502 DESAPROPRIAÇÃO DE IMÓVEIS		200.000,00		200.000,00
15.122.1502.1027.0000	Desapropriações de Imóveis		200.000,00		200.000,00
15	451 Infra-Estrutura Urbana		270.000,00	3.172.918,54	3.442.918,54
15	451 1501 EXPANSÃO FÍSICA DOS PRÉDIOS PÚBLICOS		100.000,00		100.000,00
15.451.1501.1028.0000	Construção, Ampliação e Restauração de Prédios Públicos		100.000,00		100.000,00
15	451 1503 CEMITÉRIO MUNICIPAL		50.000,00	20.000,00	70.000,00
15.451.1503.1029.0000	Construção, Reforma, Melhoramentos e/ou Ampliação de Cemitérios Públicos, Necrópoles e Velórios		50.000,00		50.000,00
15.451.1503.2043.0000	Manutenção de Cemitérios Públicos, Necrópoles e Velórios			20.000,00	20.000,00
15	451 1504 PAVIMENTAÇÃO: ALFALTO, CALÇAMENTO E MEIO-FIO		50.000,00	60.000,00	110.000,00
15.451.1504.1030.0000	Construção e/ou Reposição de Calçamento, Meio-fio e Recapeamento Asfáltico		50.000,00		50.000,00
15.451.1504.2044.0000	Manutenção dos Serviços de Obras e Urbanismo			60.000,00	60.000,00
15	451 1505 LIMPEZA PÚBLICA		70.000,00	3.092.918,54	3.162.918,54
15.451.1505.1031.0000	Reequipamento da Limpeza Pública		70.000,00		70.000,00
15.451.1505.2045.0000	Manutenção das Atividades da Limpeza Pública			3.092.918,54	3.092.918,54
15	813 Lazer		20.000,00	35.000,00	55.000,00
15	813 1506 REVITALIZANDO PRAÇAS E CANTEIROS		20.000,00	35.000,00	55.000,00
15.813.1506.1032.0000	Construção, Restauração de Praças, Parques e Jardins		20.000,00		20.000,00
15.813.1506.2046.0000	Manutenção das Praças, Parques e Jardins			35.000,00	35.000,00

**PREFEITURA MUNICIPAL DE CONDADO**

PRAÇA 11 DE NOVEMBRO, 88 - CNPJ:10150068/0001-00

Orçamento Programa - Exercício de 2017

Anexo 06

Page 10

**Lei: , Data:****PROGRAMA DE TRABALHO**

(Inc.II, § 2º, Art.2º)

 Documento Assinado Digitalmente  
 Acesse em: https://efcc.tec.br.gov.br/ppa/mostrar\_documento.php?caso=10150068-0001-0002  
 Documento assinado por: ANTONIO CARLOS DA SILVA  
 CPF: 460972185-8
**02 Poder Executivo****08 Secretaria Municipal de Planej.Urbano, Obras e Serv.Públicos**

Código	Especificação	Operação Especial	Projetos	Atividades	T o
17	Saneamento		150.000,00		150.000,00
17	512 Saneamento Básico Urbano		150.000,00		150.000,00
17	512 1701 SANEAMENTO E ESGOTAMENTO SANITÁRIO		150.000,00		150.000,00
17.512.1701.1036.0000	Construção, Ampliação e Melhoria de Esgotos, Galerias, Bueiros e Outros		150.000,00		150.000,00
18	Gestão Ambiental		20.000,00	30.000,00	50.000,00
18	544 Recursos Hídricos		20.000,00	30.000,00	50.000,00
18	544 1802 ABASTECIMENTO DE ÁGUA		20.000,00	30.000,00	50.000,00
18.544.1802.1035.0000	Construção, Ampliação e Restauração de Reservatório Hídricos		20.000,00		20.000,00
18.544.1802.2047.0000	Manutenção do Sistema de Saneamento Básico			30.000,00	30.000,00
20	Agricultura		100.000,00		100.000,00
20	605 Abastecimento		100.000,00		100.000,00
20	605 2001 PROMOÇÃO DO ABASTECIMENTO E DA PECUÁRIA		100.000,00		100.000,00
20.605.2001.1037.0000	Construção, Ampliação e Restauração de Mercados, Matadouros e Açougues Público		100.000,00		100.000,00
22	Indústria		50.000,00		50.000,00
22	661 Promoção Industrial		50.000,00		50.000,00
22	661 2201 CRIAÇÃO DO DISTRITO INDUSTRIAL		50.000,00		50.000,00
22.661.2201.1038.0000	Instalação do Distrito Industrial		50.000,00		50.000,00
25	Energia		350.000,00	810.000,00	1.160.000,00
25	752 Energia Elétrica		350.000,00	810.000,00	1.160.000,00
25	752 2501 ILUMINANDO NOSSA CIDADE		350.000,00	810.000,00	1.160.000,00
25.752.2501.1040.0000	Expansão do Sistema de Iluminação Pública		350.000,00		350.000,00
25.752.2501.2048.0000	Manutenção do Sistema de Iluminação Pública na Sede, Distritos e Povoados			810.000,00	810.000,00
26	Transporte		20.000,00	30.000,00	50.000,00
26	782 Transporte Rodoviário		20.000,00	30.000,00	50.000,00
26	782 2601 OBRAS RODOVIÁRIAS		20.000,00	30.000,00	50.000,00
26.782.2601.1044.0000	Construção e Restauração de Abrigos de Passageir		20.000,00		20.000,00
26.782.2601.2049.0000	Manutenção de Estradas Municipais, Passagens, Molhadas, Pontes e Outros			30.000,00	30.000,00
27	Desporto e Lazer		200.000,00		200.000,00
27	812 Desporto Comunitário		200.000,00		200.000,00
27	812 2702 PROMOÇÃO DE ATIVIDADES ESPORTIVAS		200.000,00		200.000,00
27.812.2702.1045.0000	Construção, Reforma e/ou Ampliação de Campos de Futebol, Ginásios de Esportes, Quadras Poliesportivas entre Outras		100.000,00		100.000,00
27.812.2702.1083.0000	Reforma do Estádio Municipal O Abilião		100.000,00		100.000,00





**PREFEITURA MUNICIPAL DE CONDADO**

PRAÇA 11 DE NOVEMBRO, 88 - CNPJ:10150068/0001-00

Orçamento Programa - Exercício de 2017

Anexo 06

Page 11

Lei: , Data:

**PROGRAMA DE TRABALHO**

(Inc.II, § 2º, Art.2º)



Documento Assinado Digitalmente por: ANTONIO CASSIANO DA SILVA  
Acesse em: <https://eic.tec.br.gov.br/pp/validadoc.seam> Código do documento: c1460d72-5878-485c-83eb-eb1039fab02e

<b>02</b>	<b>Poder Executivo</b>				
<b>08</b>	<b>Secretaria Municipal de Planej.Urbano, Obras e Serv.Públicos</b>				
Código	Especificação	Operação Especial	Projetos	Atividades	T o
TOTAL		0,00	1.630.000,00	7.308.918,54	8.938,54

**PREFEITURA MUNICIPAL DE CONDAO**

PRAÇA 11 DE NOVEMBRO, 88 - CNPJ:10150068/0001-00

Orçamento Programa - Exercício de 2017

Anexo 06

Page 12

Lei: , Data:

**PROGRAMA DE TRABALHO**

(Inc.II, § 2º, Art.2º)

Documento Assinado Digitalmente por: ANTONIO CARLOS SASSANO DA SILVA  
Acesse em: [https://eccc.tce.rs.gov.br/ppa/validar\\_documento.asp?codigo\\_documento=60772588489](https://eccc.tce.rs.gov.br/ppa/validar_documento.asp?codigo_documento=60772588489)**03 FUNDOS****01 FUNDO MUNICIPAL DE SAÚDE DO CONDAO**

Código	Especificação	Operação Especial	Projetos	Atividades	T o
10	Saúde			6.000,00	6.000,00
10	032	Controle Externo		6.000,00	6.000,00
10	032	1022 CONSELHO MUNICIPAL DE SAÚDE		6.000,00	6.000,00
10.032.1022.2050.0000	Apoio as Atividades do Conselho Municipal de Saúde			6.000,00	6.000,00
10	122	Administração Geral	150.000,00	1.984.000,00	2.134.000,00
10	122	1002 GESTÃO ADMINISTRATIVA DO FUNDO MUNICIPAL DE SAÚDE		1.984.000,00	1.984.000,00
10.122.1002.2051.0000	Gestão Administrativa de Pessoal do Fundo Municipal de Saúde			1.108.000,00	1.108.000,00
10.122.1002.2052.0000	Manutenção das Atividades Gerais do Fundo Municipal de Saúde			806.000,00	806.000,00
10.122.1002.2053.0000	Distribuição Gratuita de Materiais, Bens e Serviços conforme Lei.			70.000,00	70.000,00
10	122	1023 REEQUIPAMENTO DAS UNIDADES DE SAÚDE	150.000,00		150.000,00
10.122.1023.1046.0000	Aquisição de Veículos, Ambulâncias, UTI Móvel, Móveis, Máquinas diversas		150.000,00		150.000,00
10	131	Comunicação Social		107.000,00	107.000,00
10	131	1003 DIVULGAÇÃO INSTITUCIONAL DA SAÚDE		107.000,00	107.000,00
10.131.1003.2054.0000	Divulgação Institucional das Ações de Saúde			107.000,00	107.000,00
10	301	Atenção Básica	469.000,00	5.186.000,00	5.655.000,00
10	301	1004 PROGRAMA SAÚDE DA FAMÍLIA	306.000,00	2.657.000,00	2.963.000,00
10.301.1004.1085.0000	Aquisição de Equipamentos Diversos destinados aos PSF's		306.000,00		306.000,00
10.301.1004.2056.0000	Manutenção das Atividades dos PSF's			1.121.000,00	1.121.000,00
10.301.1004.2056.0001	Gestão Administrativo de Pessoal dos PSF's			1.536.000,00	1.536.000,00
10	301	1005 NUCLEO DE APOIO À SAUDE DA FAMÍLIA - NASF	20.000,00	326.000,00	346.000,00
10.301.1005.1047.0000	Aquisição de Móveis, Equipamentos e Utensílios Diversos para o NASF.		20.000,00		20.000,00
10.301.1005.2057.0000	Manutenção das Atividades Gerais do NASF			326.000,00	326.000,00
10	301	1006 PROGRAMA DE AGENTES COMUNITÁRIOS DE SAÚDE		1.221.000,00	1.221.000,00
10.301.1006.2058.0000	Manutenção das Atividades Gerais do PACS			1.221.000,00	1.221.000,00
10	301	1007 SAÚDE BUCAL	50.000,00	635.000,00	685.000,00
10.301.1007.1048.0000	Aquisição de Equipamentos e Utensílios Diversos para a Saúde Bucal		50.000,00		50.000,00
10.301.1007.2059.0000	Manutenção das Atividades Gerais do SAÚDE BUCAL			635.000,00	635.000,00
10	301	1008 FARMÁCIA BÁSICA E ASSISTÊNCIA FARMACÊUTICA		242.000,00	242.000,00
10.301.1008.2060.0001	Fornecimento de Medicamentos (Farmácia Básica)			137.000,00	137.000,00
10.301.1008.2060.0002	Fornecimento de Medicamentos (50% da Contra-partida municipal)			69.000,00	69.000,00
10.301.1008.2060.0003	Manutenção Geral da Farmácia Municipal			36.000,00	36.000,00
10	301	1017 REDE DE ATENÇÃO PSICOSOCIAL		11.000,00	11.000,00
10.301.1017.2062.0000	Manutenção do Centro de atenção Psicossocial - CAPS			11.000,00	11.000,00
10	301	1018 PROGRAMA DE IMUNIZAÇÃO		40.000,00	40.000,00
10.301.1018.2063.0000	Manutenção das Ações de Imunização Humana - Campanha de Vacinação			40.000,00	40.000,00

**PREFEITURA MUNICIPAL DE CONDADO**

PRAÇA 11 DE NOVEMBRO, 88 - CNPJ:10150068/0001-00

Orçamento Programa - Exercício de 2017

Anexo 06

Page 13

Lei: , Data:

**PROGRAMA DE TRABALHO**

(Inc.II, § 2º, Art.2º)



Documento Assinado Digitalmente  
Acesse em: <https://eleccode.m.gov.br/ep/vh/cas/cas.asp?casid=55&doc=sear&cod=99000900020000>

**03 FUNDOS****01 FUNDO MUNICIPAL DE SAÚDE DO CONDADO**

Código	Especificação	Operação Especial	Projetos	Atividades	T o
10 301 1020	PROGRAMA SAÚDE NA ESCOLA			54.000,00	54.000,00
10.301.1020.2064.0000	Manutenção das atividades desenvolvidas pelo o Programa Saúde na Escola			54.000,00	54.000,00
10 301 1025	PROGRAMA MAIS MÉDICOS		63.000,00		63.000,00
10.301.1025.1155.0000	AQUISIÇÃO DE MÓVEIS, MÁQUINAS E EQUIPAMENTOS DIVERSOS PARA AS ATIVIDADES DO PROJETO MAIS MÃDICOS		10.000,00		10.000,00
10.301.1025.2300.0000	IMPLANTAÇÃO E MANUTENÇÃO DO PROJETO MAIS MÉDICOS		53.000,00		53.000,00
10 301 1026	ACADEMIA DA SAÚDE		30.000,00		30.000,00
10.301.1026.1157.0000	Aquisição de Equipamentos para Academia da Saúde		30.000,00		30.000,00
10 302	Assistência Hospitalar e Ambulatorial		240.000,00	4.074.000,00	4.314.000,00
10 302 1009	CENTRO DE ESPECIALIDADES ODONTOLÓGICAS			215.000,00	215.000,00
10.302.1009.2065.0000	Manutenção das ações do Centro de Especialidade Odontológicas - CEO			215.000,00	215.000,00
10 302 1010	SAMU			362.000,00	362.000,00
10.302.1010.2066.0000	Manutenção das Atividades do SAMU			362.000,00	362.000,00
10 302 1011	REDE CEGONHA			20.000,00	20.000,00
10.302.1011.2067.0000	Implementação das Ações da Rede Cegonha			20.000,00	20.000,00
10 302 1012	SERVIÇOS HOSPITALARES E AMBULATORIAIS		240.000,00	3.457.000,00	3.697.000,00
10.302.1012.1049.0000	Aquisição de equipamentos Hospitalares e Ambulatoriais		240.000,00		240.000,00
10.302.1012.2068.0000	Manutenção das Atividades do Hospital			3.457.000,00	3.457.000,00
10 302 1019	PROGRAMA MÃE CORUJA			20.000,00	20.000,00
10.302.1019.2069.0000	Manutenção das Ações do Programa Mãe Coruja			20.000,00	20.000,00
10 303	Suporte Profilático e Terapêutico			72.000,00	72.000,00
10 303 1014	TRATAMENTO FORA DO DOMICILIO - TFD			72.000,00	72.000,00
10.303.1014.2070.0000	Manutenção das ações do Tratamento Fora do Domicílio - TFD			72.000,00	72.000,00
10 304	Vigilância Sanitária			44.000,00	44.000,00
10 304 1015	VIGILÂNCIA SANITÁRIA			44.000,00	44.000,00
10.304.1015.2071.0000	Manutenção das Atividades vinculado aos serviços de Vigilância Sanitária			44.000,00	44.000,00
10 305	Vigilância Epidemiológica			223.000,00	223.000,00
10 305 1016	VIGILÂNCIA EPIDEMIOLÓGICA			223.000,00	223.000,00
10.305.1016.2072.0000	Manutenção das Atividades de Vigilância Epidemiológica			223.000,00	223.000,00
10 451	Infra-Estrutura Urbana		450.000,00		450.000,00
10 451 1024	AMPLIAÇÃO DE UNIDADES DE SAÚDE		450.000,00		450.000,00
10.451.1024.1050.0000	Construção, reforma e ampliação de Unidades Básicas de Saúde - UBS		450.000,00		450.000,00
99	Reserva de Contingência	118.000,00			118.000,00
99 999	Reserva de Contingência	118.000,00			118.000,00
99 999 9999	RESERVA DE CONTIGÊNCIA	118.000,00			118.000,00
99.999.9999.9002.0000	Reserva de Contingência	118.000,00			118.000,00



**PREFEITURA MUNICIPAL DE CONDADO**

PRAÇA 11 DE NOVEMBRO, 88 - CNPJ:10150068/0001-00

Orçamento Programa - Exercício de 2017

Anexo 06

Page 14

Lei: , Data:

**PROGRAMA DE TRABALHO**

(Inc.II, § 2º, Art.2º)



Documento Assinado Digitalmente por: ANTONIO CASSIANO DA SILVA  
Acesse em: <https://eic.tec.br.gov.br/pp/validador/seam> Código do documento: c1460d72-5878-485c-83eb-eb1039fab02e

<b>03 FUNDOS</b>					
<b>01 FUNDO MUNICIPAL DE SAÚDE DO CONDADO</b>					
Código	Especificação	Operação Especial	Projetos	Atividades	T o
TOTAL		118.000,00	1.309.000,00	11.696.000,00	13.123.000,00



# PREFEITURA MUNICIPAL DE CONDAO

PRAÇA 11 DE NOVEMBRO, 88 - CNPJ:10150068/0001-00

Orçamento Programa - Exercício de 2017

Anexo 06

Page 15

Lei: , Data:

## PROGRAMA DE TRABALHO

(Inc.II, § 2º, Art.2º)



Documento Assinado Digitalmente por: ANTONIO CASILINO DA SILVA  
Acesse em: [https://eicf.cce.de.gov.br/ppa/validar\\_documento\\_cifra\\_digital](https://eicf.cce.de.gov.br/ppa/validar_documento_cifra_digital)

### 03 FUNDOS

#### 02 FUNDO MUNICIPAL DE ASSISTENCIA SOCIAL DO CONDAO

Código	Especificação	Operação Especial	Projetos	Atividades	T o
08	Assistência Social			6.000,00	6.000,00
08	032 Controle Externo			6.000,00	6.000,00
08	032 0801 CONSELHO MUNICIPAL DE ASSISTÊNCIA SOCIAL			6.000,00	6.000,00
08.032.0801.2073.0000	Apoio das atividades do Conselho Municipal de Assistência Social			6.000,00	6.000,00
08	122 Administração Geral		30.000,00	1.320.000,00	1.350.000,00
08	122 0802 GESTÃO ADMINISTRATIVA DO FUNDO MUNICIPAL DE ASSISTÊNCIA SOCIAL		30.000,00	1.320.000,00	1.350.000,00
08.122.0802.1051.0000	Aquisição de Veículos, Móveis, Máquinas e Equipamentos Diversos		30.000,00		30.000,00
08.122.0802.2074.0000	Gestão Administrativa de Pessoal do Fundo Municipal de Assistência Social			1.011.000,00	1.011.000,00
08.122.0802.2075.0000	Manutenção das Atividades Gerais do Fundo Municipal de Assistência Social			161.000,00	161.000,00
08.122.0802.2076.0000	Repasso de Subvenções ao Abrigo Vicentino João XXIII			24.000,00	24.000,00
08.122.0802.2077.0000	Distribuição Gratuita de Materiais, Bens e Serviços conforme Lei.			100.000,00	100.000,00
08.122.0802.2302.0000	Concessão de Subvenção Social à Organização Especial em Defesa da Vida			24.000,00	24.000,00
08	242 Assistência ao Portador de Deficiência			5.000,00	5.000,00
08	242 0808 ASSISTÊNCIA AO MENOR			5.000,00	5.000,00
08.242.0808.2122.0000	Manutenção das Atividades BPC na Escola			5.000,00	5.000,00
08	244 Assistência Comunitária		333.000,00	439.000,00	772.000,00
08	244 0804 PROGRAMA DE PROTEÇÃO BÁSICA		308.000,00	117.000,00	425.000,00
08.244.0804.1053.0000	Aquisição de Equipamentos diversos do Programa CRAS		21.000,00		21.000,00
08.244.0804.1080.0000	Aquisição de Equipamentos Diversos para o SCFV		25.000,00		25.000,00
08.244.0804.2081.0000	Manutenção das Atividades do Centro de Referência de Assistência Social - CRAS			101.000,00	101.000,00
08.244.0804.2082.0000	Manutenção das Atividades do PAIF			16.000,00	16.000,00
08.244.0804.2121.0000	Manutenção das Atividades dos Serviços de Convivência e Fortalecimento de Vinculos - SCFV		262.000,00		262.000,00
08	244 0805 PROGRAMA DE PROTEÇÃO SOCIAL ESPECIAL			98.000,00	98.000,00
08.244.0805.2086.0000	Manutenção das Atividades do Centro de Referência Especial de Assistência Social - CREAS/ PAEFI			98.000,00	98.000,00
08	244 0806 GESTÃO DESCENTRALIZADA DO SISTEMA ÚNICO DE ASSISTÊNCIA SOCIAL		25.000,00	213.000,00	238.000,00
08.244.0806.1054.0000	Aquisição de Equipamentos Diversos para o IGDBF		25.000,00		25.000,00
08.244.0806.2084.0000	Manutenção das Atividades do Programa do Bolsa Família - IGDBF			193.000,00	193.000,00
08.244.0806.2085.0000	Manutenção das Atividades do Programa IGD-SUAS			20.000,00	20.000,00
08	244 0807 PROGRAMA INCLUSÃO PRODUTIVA			11.000,00	11.000,00
08.244.0807.2087.0000	Implantação e Manutenção do Programa Inclusão Produtiva			11.000,00	11.000,00
99	Reserva de Contingência	7.000,00			7.000,00
99	999 Reserva de Contingência	7.000,00			7.000,00



# PREFEITURA MUNICIPAL DE CONDADO

PRAÇA 11 DE NOVEMBRO, 88 - CNPJ:10150068/0001-00

Orçamento Programa - Exercício de 2017

Anexo 06

Page 16

Lei: , Data:

## PROGRAMA DE TRABALHO

(Inc.II, § 2º, Art.2º)



Documento Assinado Digitalmente por ANTONIO CASSIANO DA SILVA  
Acesse em: <https://epec.tec.br.gov.br/epd/municipio/doc/seam> Código do documento: cf460d72-5878-485c-83eb-eb1039fab02e

03 FUNDOS						
02 FUNDO MUNICIPAL DE ASSISTENCIA SOCIAL DO CONDADO						
Código	Especificação	Operação Especial	Projetos	Atividades	Total	
99 999 9999	RESERVA DE CONTIGÊNCIA	7.000,00			7.000,00	
99.999.9999.9003.0000	Reserva de Contigência	7.000,00			7.000,00	
TOTAL		7.000,00	363.000,00	1.770.000,00	2.140.000,00	

**PREFEITURA MUNICIPAL DE CONDADO**

PRAÇA 11 DE NOVEMBRO, 88 - CNPJ:10150068/0001-00

Orçamento Programa - Exercício de 2017

Anexo 06

Page 17

Lei: , Data:

**PROGRAMA DE TRABALHO**

(Inc.II, § 2º, Art.2º)

Documento Assinado Digitalmente por: ANTONIO ASSIS BASTOS JUNIOR em 09/11/2017 às 14:00:22.5878-485c-83eb-eb1039fab02e  
Acesse em: <https://efc.cce.br.gov.br/epm/validar>**03 FUNDOS****03 FUNDO MUN. DO DIREITO DA CRIANÇA E DO ADOLESCENTE**

Código	Especificação	Operação Especial	Projetos	Atividades	Total
08	Assistência Social		5.000,00	31.000,00	36.000,00
08	243 Assistência à Criança e ao Adolescente		5.000,00	31.000,00	36.000,00
08	243 0808 ASSISTÊNCIA AO MENOR		5.000,00	31.000,00	36.000,00
08.243.0808.1055.0000	Aquisição de Móveis e Equipamentos Diversos		5.000,00		5.000,00
08.243.0808.2088.0000	Gestão Administrativa de Pessoal do Fundo Municipal dos Direitos da Criança e do Adolescente			6.000,00	6.000,00
08.243.0808.2089.0000	Manutenção das Atividades do Fundo Municipal dos Direitos da Criança e do Adolescente			25.000,00	25.000,00
99	Reserva de Contingência	1.000,00			1.000,00
99	999 Reserva de Contingência	1.000,00			1.000,00
99	999 9999 RESERVA DE CONTIGÊNCIA	1.000,00			1.000,00
99.999.9999.9004.0000	Reserva de Contingência	1.000,00			1.000,00
<b>TOTAL</b>		<b>1.000,00</b>	<b>5.000,00</b>	<b>31.000,00</b>	<b>37.000,00</b>

**PREFEITURA MUNICIPAL DE CONDADO**

PRAÇA 11 DE NOVEMBRO, 88 - CNPJ:10150068/0001-00

Orçamento Programa - Exercício de 2017

Anexo 06

Page 18

Lei: , Data:

**PROGRAMA DE TRABALHO**

(Inc.II, § 2º, Art.2º)

Documento Assinado Digitalmente por: ANTONIO CARLOS SISSIANI DA SILVA  
Acesse em: https://efc.cde.cnpj.gov.br/ppa/validarDoc.aspx?CodigoDoc=1001002**03 FUNDOS****04 Fundo Municipal de Apoio ao Desenvolvimento Municipal - FEM**

Código	Especificação	Operação Especial	Projetos	Atividades	Total
08	Assistência Social		40.000,00	17.000,00	57.000,00
08	244 Assistência Comunitária		40.000,00	17.000,00	57.000,00
08	244 0809 Centro de Referência para Mulheres Vítimas de Violência		40.000,00	17.000,00	57.000,00
08.244.0809.1162.0000	Aquisição de Veículos destinado ao Atendimento a Mulher em Situação de Violência		40.000,00		40.000,00
08.244.0809.2127.0000	Implantação e Manutenção das Atividades do Centro de Referência e Atendimento à Mulher em Situação de Violência			17.000,00	17.000,00
15	Urbanismo		963.000,00		963.000,00
15	451 Infra-Estrutura Urbana		963.000,00		963.000,00
15	451 1507 FUNDO DE APOIO AO DESENVOLVIMENTO MUNICIPAL - FEM		963.000,00		963.000,00
15.451.1507.1082.0000	Construção e/ou Reposição de Calçamento, Meio-fio e Recapeamento Asfáltico.		963.000,00		963.000,00
15	813 Lazer		120.000,00		120.000,00
15	813 1506 REVITALIZANDO PRAÇAS E CANTEIROS		120.000,00		120.000,00
15.813.1506.1032.0000	Construção, Restauração de Praças, Parques e Jardins		120.000,00		120.000,00
26	Transporte		90.000,00		90.000,00
26	782 Transporte Rodoviário		90.000,00		90.000,00
26	782 2601 OBRAS RODOVIÁRIAS		90.000,00		90.000,00
26.782.2601.1044.0000	Construção e Restauração de Abrigos de Passageir		90.000,00		90.000,00
<b>TOTAL</b>		<b>0,00</b>	<b>1.213.000,00</b>	<b>17.000,00</b>	<b>1.230.000,00</b>



**PREFEITURA MUNICIPAL DE CONDADO**

PRAÇA 11 DE NOVEMBRO, 88 - CNPJ:10150068/0001-00

Orçamento Programa - Exercício de 2017

Anexo 06

Page 19

Lei: , Data:

**PROGRAMA DE TRABALHO**

(Inc.II, § 2º, Art.2º)



Documento Assinado Digitalmente por: ANTONIO CARLOS ASSUNÇÃO DA SILVA, CPF: 011.587.848-83 em 10/03/2017 às 10:35:28. Assinatura: c17801f5-5784-4859-83eb-eb1039fab02e

**03 FUNDOS****05 FUNPRECON**

Código	Especificação	Operação Especial	Projetos	Atividades	Total
09	Previdência Social		20.000,00	4.832.000,00	4.852.000,00
09	122 Administração Geral		20.000,00	4.832.000,00	4.852.000,00
09	122 0901 GESTÃO ADMINISTRATIVA DO FUNDO PREVIDENCIÁRIO		20.000,00	512.000,00	532.000,00
09.122.0901.1062.0000	Reequipamento da Unidade		20.000,00		20.000,00
09.122.0901.2091.0000	Manutenção das Atividades do Fundo Previdenciário			482.000,00	482.000,00
09.122.0901.2092.0000	Capacitação, Treinamento e Qualificação de Agentes Municipais RPPS			30.000,00	30.000,00
09	122 0902 CUSTEIOS DOS SERVIDORES REFORMADOS E INATIVOS			4.320.000,00	4.320.000,00
09.122.0902.2093.0000	Gestão Administrativa de Pessoal dos Inativos e Pensionistas			4.320.000,00	4.320.000,00
99	Reserva de Contingência	1.395.000,00			1.395.000,00
99	997 Reserva do Regime Próprio de Previdência do Servidor - RPPS	1.395.000,00			1.395.000,00
99	997 9999 RESERVA DE CONTIGÊNCIA	1.395.000,00			1.395.000,00
99.997.9999.9099.0000	Reserva de Contingência - RPPS	1.395.000,00			1.395.000,00
<b>TOTAL</b>		1.395.000,00	20.000,00	4.832.000,00	6.247.000,00

**PREFEITURA MUNICIPAL DE CONDADO**

PRAÇA 11 DE NOVEMBRO, 88 - CNPJ:10150068/0001-00

Orçamento Programa - Exercício de 2017

Anexo 06

Page 20

Lei: , Data:

**PROGRAMA DE TRABALHO**

(Inc.II, § 2º, Art.2º)

Documento Assinado Digitalmente por: ANTONIO CASABLANCA DA SILVA  
Acesse em: https://ecefec.de.gov.br/ppm/validar\_codigo.do?id=20170111199002e**03 FUNDOS****06 FUNDO MUNICIPAL DE EDUCAÇÃO**

Código	Especificação	Operação Especial	Projetos	Atividades	T o
12	Educação		70.000,00	576.000,00	646.000,00
12	122 Administração Geral		70.000,00	576.000,00	646.000,00
12	122 1201 GESTÃO ADMINISTRATIVA DO FUNDO MUNICIPAL DE EDUCAÇÃO		70.000,00	576.000,00	646.000,00
12.122.1201.1063.0000	Aquisição de Veículos, Móveis, Máquinas e Equipamentos Diversos.		70.000,00		70.000,00
12.122.1201.2094.0000	Gestão Administrativa de Pessoal do Fundo Municipal de Educação			224.000,00	224.000,00
12.122.1201.2095.0000	Manutenção das Atividades do Fundo Municipal de Educação			352.000,00	352.000,00
12	361 Ensino Fundamental		455.000,00	16.732.000,00	17.187.000,00
12	361 1203 PROGRAMA NACIONAL DE ALIMENTAÇÃO ESCOLAR - PNAE			487.000,00	487.000,00
12.361.1203.2097.0000	Manutenção das Atividades do Programa Nacional de Alimentação Escolar - PNAE			487.000,00	487.000,00
12	361 1205 PROGRAMA NACIONAL DE APOIO AO TRANSPORTE ESCOLAR - PNATE			160.000,00	160.000,00
12.361.1205.2099.0000	Apoio as Atividades ao Programa Nacion. de Transport. Escolar - Pnate			160.000,00	160.000,00
12	361 1206 PROGRAMA CAMINHO DA ESCOLA			74.000,00	74.000,00
12.361.1206.2100.0000	Apoio as ações do Programa Caminho a Escola - TRAN			74.000,00	74.000,00
12	361 1209 PLANO DE AÇÕES ARTICULADAS		75.000,00		75.000,00
12.361.1209.1070.0000	Aquisição de mobiliários diversos para as Escolas (P.A.R.)		25.000,00		25.000,00
12.361.1209.1071.0000	Aquisição de equipamentos e insumos para Instalação de Cozinhas nas Escolas (P.A.R)		50.000,00		50.000,00
12	361 1211 FUNDO DE DESENVOLVIMENTO DA EDUCAÇÃO BÁSICA - FUNDEB		130.000,00	15.811.000,00	15.941.000,00
12.361.1211.1074.0000	Aquisição de Veículos, Móveis, Máquinas e Equipamentos Diversos		130.000,00		130.000,00
12.361.1211.2105.0000	Gestão Administrativa de Pessoal do Fundeb - 60%			11.185.000,00	11.185.000,00
12.361.1211.2106.0000	Gestão Administrativa de Pessoal do Fundeb - 40%			2.118.000,00	2.118.000,00
12.361.1211.2107.0000	Manutenção das Atividades Gerais do FUNDEB			2.078.000,00	2.078.000,00
12.361.1211.2108.0000	Manutenção, Conserto e Conservação de Unidades Escolares			150.000,00	150.000,00
12.361.1211.2109.0000	Capacitação e Treinamento de Professores			280.000,00	280.000,00
12	361 1212 EXPANSÃO DA REDE FÍSICA - FUNDEB		150.000,00		150.000,00
12.361.1212.1075.0000	Construção, Ampliação e Reforma de Unidades de Ensino		150.000,00		150.000,00
12	361 1213 PROGRAMA NACIONAL DO LIVRO DIDÁTICO - PNLD			200.000,00	200.000,00
12.361.1213.2124.0000	Aquisição de Material Didático-Escolares			200.000,00	200.000,00
12	361 1502 DESAPROPRIAÇÃO DE IMÓVEIS		100.000,00		100.000,00
12.361.1502.1081.0000	Desapropriações de Imóveis destinado ao Ensino		100.000,00		100.000,00
12	364 Ensino Superior			340.000,00	340.000,00
12	364 1210 TRANSPORTE UNIVERSITÁRIO			340.000,00	340.000,00
12.364.1210.2104.0000	Apoio ao Transporte Universitário			340.000,00	340.000,00
12	365 Educação Infantil		210.000,00	32.000,00	242.000,00

**PREFEITURA MUNICIPAL DE CONDAO**

PRAÇA 11 DE NOVEMBRO, 88 - CNPJ:10150068/0001-00

Orçamento Programa - Exercício de 2017

Anexo 06

Page 21

Lei: , Data:

**PROGRAMA DE TRABALHO**

(Inc.II, § 2º, Art.2º)

Documento Assinado Digitalmente  
Acesse em: <https://epec.tec.br.gov.br/ep/van/05/condado/secretaria/contabilidade/contabilidade>  
ANEXO 06 - CASSI/SECRETARIA DE CONTABILIDADE**03 FUNDOS****06 FUNDO MUNICIPAL DE EDUCAÇÃO**

Código	Especificação	Operação Especial	Projetos	Atividades	T o
12 365 1209	PLANO DE AÇÕES ARTICULADAS		180.000,00	12.000,00	192.000,00
12.365.1209.1072.0000	Aquisição de Brinquedos de Playground na Educação Infantil (P.A.R.)		150.000,00		150.000,00
12.365.1209.1073.0000	Aquisição de equipamentos e insumos para Instalação de Cozinhas em Creches (P.A.R)		30.000,00		30.000,00
12.365.1209.2103.0000	Manutenção das Atividades do Ensino Municipal. (P.A.R.)			12.000,00	12.000,00
12 365 1211	FUNDO DE DESENVOLVIMENTO DA EDUCAÇÃO BÁSICA - FUNDEB			20.000,00	20.000,00
12.365.1211.2110.0000	Gestão de Pessoal do Ensino Infantil - 60%			11.000,00	11.000,00
12.365.1211.2111.0000	Gestão de Pessoal do Ensino Infantil - 40%			6.000,00	6.000,00
12.365.1211.2112.0000	Manutenção das Ações do Ensino Infantil			3.000,00	3.000,00
12 365 1212	EXPANSÃO DA REDE FÍSICA - FUNDEB		30.000,00		30.000,00
12.365.1212.1076.0000	Construção, Ampliação e Reforma de Unidades de Ensino Infantil		30.000,00		30.000,00
99	Reserva de Contingência	160.000,00			160.000,00
99 999	Reserva de Contingência	160.000,00			160.000,00
99 999 9999	RESERVA DE CONTIGÊNCIA	160.000,00			160.000,00
99.999.9999.9005.0000	Reserva de Contingência	160.000,00			160.000,00
<b>TOTAL</b>		<b>160.000,00</b>	<b>735.000,00</b>	<b>17.680.000,00</b>	<b>18.575.000,00</b>

**PREFEITURA MUNICIPAL DE CONDADO**

PRAÇA 11 DE NOVEMBRO, 88 - CNPJ:10150068/0001-00

Orçamento Programa - Exercício de 2017

Anexo 06

Page 22

Lei: , Data:

**PROGRAMA DE TRABALHO**

(Inc.II, § 2º, Art.2º)

Documento Assinado Digitalmente por: ANTONIO CARLOS DA SILVA  
Acesse em: [https://epec.tec.br.gov.br/ppa/validar\\_documento.asp?codigo\\_documento=19100000](https://epec.tec.br.gov.br/ppa/validar_documento.asp?codigo_documento=19100000)**03 FUNDOS****07 FUNDO MUNICIPAL DE CULTURA**

Código	Especificação	Operação Especial	Projetos	Atividades	Total
13	Cultura		25.000,00	48.000,00	73.000,00
13	122 Administração Geral		25.000,00	48.000,00	73.000,00
13	122 1306 GESTÃO DO FUNDO MUNICIPAL DE CULTURA		25.000,00	48.000,00	73.000,00
13.122.1306.1077.0000	Aquisição de Equipamentos Diversos para o Fundo Municipal de Cultura		25.000,00		25.000,00
13.122.1306.2113.0000	Gestão Administrativa de Pessoal do Fundo Municipal de Cultura			13.000,00	13.000,00
13.122.1306.2114.0000	Manutenção das Atividades Gerais do Fundo Municipal de Cultura			35.000,00	35.000,00
13	392 Difusão Cultural		110.000,00	1.026.000,00	1.136.000,00
13	392 1302 ENCONTRO DO CAVALO MARINHO			116.000,00	116.000,00
13.392.1302.2116.0000	Apoio as Atividades Festivas e Culturais do Cavalo Marinho			116.000,00	116.000,00
13	392 1303 INCENTIVO À PRODUÇÃO CULTURAL		40.000,00	135.000,00	175.000,00
13.392.1303.1015.0000	Aquisição de Instrumentos Musicais		40.000,00		40.000,00
13.392.1303.2117.0000	Apoio a Atividades Festivas e Culturais			135.000,00	135.000,00
13	392 1304 CASA DA CULTURA		70.000,00	59.000,00	129.000,00
13.392.1304.1016.0000	Construção, Reforma e ampliação da Casa da Cultura		40.000,00		40.000,00
13.392.1304.1017.0000	Aquisição de Equipamentos Diversos para a Casa da Cultura		30.000,00		30.000,00
13.392.1304.2118.0000	Apoio a Grupos de Teatro, Bandas Musicais e Marciais e Grupos			35.000,00	35.000,00
13.392.1304.2119.0000	Repasso de subvenção à Banda Filarmônica 28 de junho.			24.000,00	24.000,00
13	392 1305 CURTA CONDADO			716.000,00	716.000,00
13.392.1305.2120.0000	Promoção e Execução de Festividades Cívicas, Folclóricas, Artísticas e outros			716.000,00	716.000,00
<b>TOTAL</b>		<b>0,00</b>	<b>135.000,00</b>	<b>1.074.000,00</b>	<b>1.209.000,00</b>

**PREFEITURA MUNICIPAL DE CONDAO**

PRAÇA 11 DE NOVEMBRO, 88 - CNPJ:10150068/0001-00

Orçamento Programa - Exercício de 2017

Anexo 06

Page 23

Lei: , Data:

**PROGRAMA DE TRABALHO**

(Inc.II, § 2º, Art.2º)

 Documento Assinado Digitalmente por: ANTONIO CARLOS FERREIRA DA SILVA  
 Acesse em: https://eic.tec.br.gov.br/ppm/condo/ocorrencia/assinado/cf/101258794850834b-eb1039fab02e
**04 CONSÓRCIOS****01 COMANAS**

Código	Especificação	Operação Especial	Projetos	Atividades	Total
04	Administração		437,90	20.801,50	21.239,40
04	122 Administração Geral		437,90	20.801,50	21.239,40
04	122 0412 CONSÓRCIOS E COOPERAÇÕES TÉCNICO-FINANCEIRAS COM OUTROS ENTES FEDERADOS		437,90	20.801,50	21.239,40
04.122.0412.1086.0000	Modernização da Estrutura do Comanas		227,37		227,37
04.122.0412.1087.0000	Aquisição de Veículos, Móveis, Maquinas e Equipamentos		210,53		210,53
04.122.0412.2128.0000	Manutenção das Atividades Administrativas do Comanas			11.903,11	11.903,11
04.122.0412.2129.0000	Manutenção do Núcleo Intermunicipal de Mobilidade			8.898,39	8.898,39
12	Educação			842,06	842,06
12	122 Administração Geral			842,06	842,06
12	122 0412 CONSÓRCIOS E COOPERAÇÕES TÉCNICO-FINANCEIRAS COM OUTROS ENTES FEDERADOS			842,06	842,06
12.122.0412.2130.0000	Manutenção da Escola Pinto Ferreira de Adm. Pública			421,03	421,03
12.122.0412.2131.0000	Manutenção da Escola Técnica Pinto Ferreira			421,03	421,03
<b>TOTAL</b>		<b>0,00</b>	<b>437,90</b>	<b>21.643,56</b>	<b>22.081,46</b>
<b>TOTAL GERAL</b>		<b>1.905.000,00</b>	<b>5.893.437,90</b>	<b>55.372.562,10</b>	<b>63.171.000,00</b>

**PREFEITURA MUNICIPAL DE CONDADO**

PRAÇA 11 DE NOVEMBRO, 88 - CNPJ:10150068/0001-00

Orçamento Programa - Exercício de 2017

Anexo 07

Page 1

Lei: , Data:

**PROGRAMA DE TRABALHO DO GOVERNO  
DEMONSTRATIVO DE FUNÇÕES, SUBFUNÇÕES E PROGRAMAS  
POR PROJETOS, ATIVIDADES E OPERAÇÕES ESPECIAIS**

(Inc.II, § 2º, Art.2º)

Documento Assinado Digitalmente  
Acesse em: <https://efee.leg.br/legis/br/prefe-municipal-condado>

Código	Especificação	Operação Especial	Projetos	Atividades	T
01	Legislativa	0,00	40.000,00	2.360.000,00	2.400.000,00
01	031 Ação Legislativa	0,00	40.000,00	2.350.000,00	2.390.000,00
01	031 0101 PROCESSO LEGISLATIVO	0,00	40.000,00	2.350.000,00	2.390.000,00
01.031.0101.1001.0000	Reforma e Ampliação do Prédio da Câmara	0,00	20.000,00	0,00	20.000,00
01.031.0101.1002.0000	Reequipamento da Unidade da Câmara	0,00	20.000,00	0,00	20.000,00
01.031.0101.2001.0000	Manutenção das Atividades Legislativas	0,00	0,00	940.000,00	940.000,00
01.031.0101.2002.0000	Manutenção das Atividades Administrativas	0,00	0,00	970.000,00	970.000,00
01.031.0101.2003.0000	Manutenção da Verba Indenizatória	0,00	0,00	56.000,00	56.000,00
01.031.0101.2004.0000	Contribuição Previdenciária e FGTS	0,00	0,00	384.000,00	384.000,00
01	271 Previdência Básica	0,00	0,00	10.000,00	10.000,00
01	271 0101 PROCESSO LEGISLATIVO	0,00	0,00	10.000,00	10.000,00
01.271.0101.2005.0000	Manutenção Inativos	0,00	0,00	10.000,00	10.000,00
04	Administração	0,00	383.437,90	7.462.801,50	7.846.239,40
04	032 Controle Externo	0,00	0,00	9.000,00	9.000,00
04	032 0407 APOIO AOS CONSELHOS MUNICIPAIS	0,00	0,00	9.000,00	9.000,00
04.032.0407.2009.0000	Manutenção das Atividades dos Conselhos Municipais	0,00	0,00	9.000,00	9.000,00
04	122 Administração Geral	0,00	145.437,90	6.845.801,50	6.991.239,40
04	122 0401 GESTÃO ADMINISTRATIVA DO MUNICÍPIO	0,00	0,00	6.386.000,00	6.386.000,00
04.122.0401.2006.0000	Gestão Administrativa de Pessoal do Gabinete da Prefeita	0,00	0,00	266.000,00	266.000,00
04.122.0401.2007.0000	Manutenção das Atividades Gerais do Gabinete da Prefeita	0,00	0,00	207.000,00	207.000,00
04.122.0401.2011.0000	Gestão Administrativa de Pessoal da Secretaria de Ações de Governo	0,00	0,00	389.000,00	389.000,00
04.122.0401.2012.0000	Manutenção das Atividades Gerais da Secretaria de Ações de Governo	0,00	0,00	258.000,00	258.000,00
04.122.0401.2018.0000	Gestão Administrativa de Pessoal da Secretaria de Finanças	0,00	0,00	1.290.000,00	1.290.000,00
04.122.0401.2019.0000	Manutenção das Atividades Gerais da Secretaria de Finanças	0,00	0,00	360.000,00	360.000,00
04.122.0401.2020.0000	Contratação de Consultoria e Assessorias	0,00	0,00	235.000,00	235.000,00
04.122.0401.2021.0000	Contribuição AMUPE e outras entidades	0,00	0,00	150.000,00	150.000,00
04.122.0401.2041.0000	Gestão Administrativa de Pessoal da Secretaria de Planejamento Urbano	0,00	0,00	1.959.000,00	1.959.000,00
04.122.0401.2042.0000	Manutenção das Atividades Gerais da Secretaria de Planejamento Urbano	0,00	0,00	1.272.000,00	1.272.000,00
04	122 0402 REEQUIPAMENTO DO MUNICÍPIO	0,00	145.000,00	0,00	145.000,00
04.122.0402.1003.0000	Aquisição de Veículos, Móveis, Máquinas e Equipamentos para o Gabinete	0,00	25.000,00	0,00	25.000,00
04.122.0402.1006.0000	Aquisição de Veículos, Móveis, Máquinas e Equipamentos Diversos	0,00	50.000,00	0,00	50.000,00
04.122.0402.1008.0000	Aquisição de Veículos, Móveis, Máquinas e Equipamentos da Secretaria de Governo	0,00	20.000,00	0,00	20.000,00
04.122.0402.1022.0000	Aquisição de Veículos, Móveis, Máquinas e Equipamentos Diversos	0,00	50.000,00	0,00	50.000,00
04	122 0404 SERVIÇOS PÚBLICOS E JUDICIÁRIOS	0,00	0,00	412.000,00	412.000,00
04.122.0404.2008.0000	Assistência Jurídica Municipal	0,00	0,00	412.000,00	412.000,00
04	122 0411 APOIO À INSTITUIÇÕES SEM FINS LUCRATIVOS	0,00	0,00	5.000,00	5.000,00
04.122.0411.2013.0000	Cooperação e apoio às instituições sem fins lucrativos e de interesse social.	0,00	0,00	5.000,00	5.000,00



**PREFEITURA MUNICIPAL DE CONDADO**

PRAÇA 11 DE NOVEMBRO, 88 - CNPJ:10150068/0001-00

Orçamento Programa - Exercício de 2017

Anexo 07

Page 2

Lei: , Data:

**PROGRAMA DE TRABALHO DO GOVERNO  
DEMONSTRATIVO DE FUNÇÕES, SUBFUNÇÕES E PROGRAMAS  
POR PROJETOS, ATIVIDADES E OPERAÇÕES ESPECIAIS**

(Inc.II, § 2º, Art.2º)



Documento Assinado Digitalmente por ANTONIO CARLOS DOS SANTOS  
 Acesse em: https://efecfcp.pe.gov.br/portal/verificador.aspx?codigo=15800015

Código	Especificação	Operação Especial	Projetos	Atividades	Total
04	Administração	0,00	383.437,90	7.462.801,50	7.846.239,40
04	122 Administração Geral	0,00	145.437,90	6.845.801,50	6.991.239,40
04	122 0412 CONSÓRCIOS E COOPERAÇÕES TÉCNICO-FINANCEIRAS COM OUTROS ENTES FEDERADOS	0,00	437,90	42.801,50	43.239,40
04.122.0412.1086.0000	Modernização da Estrutura do Comanas	0,00	227,37	0,00	227,37
04.122.0412.1087.0000	Aquisição de Veículos, Móveis, Maquinas e Equipamentos	0,00	210,53	0,00	210,53
04.122.0412.2014.0000	Rateio para participação em Consórcio Público	0,00	0,00	22.000,00	22.000,00
04.122.0412.2128.0000	Manutenção das Atividades Administrativas do Comanas	0,00	0,00	11.903,11	11.903,11
04.122.0412.2129.0000	Manutenção do Núcleo Intermunicipal de Mobilidade	0,00	0,00	8.898,39	8.898,39
04	123 Administração Financeira	0,00	50.000,00	500.000,00	550.000,00
04	123 0408 MODERNIZAÇÃO DO SISTEMA DE ARRECAÇÃO	0,00	50.000,00	50.000,00	100.000,00
04.123.0408.1007.0000	Aquisição de Veículos, Móveis, Máquinas e Equipamentos para o Setor Tributário	0,00	50.000,00	0,00	50.000,00
04.123.0408.2022.0000	Manutenção das Atividades Gerais do Setor Tributário do Município	0,00	0,00	50.000,00	50.000,00
04	123 0410 PASEP	0,00	0,00	450.000,00	450.000,00
04.123.0410.2023.0000	Formação do Patrimônio do Servidor Público	0,00	0,00	450.000,00	450.000,00
04	124 Controle Interno	0,00	148.000,00	0,00	148.000,00
04	124 0401 GESTÃO ADMINISTRATIVA DO MUNICÍPIO	0,00	148.000,00	0,00	148.000,00
04.124.0401.2126.0000	Gestão Administrativo de Pessoal do Controle Interno	0,00	148.000,00	0,00	148.000,00
04	126 Tecnologia da Informação	0,00	40.000,00	38.000,00	78.000,00
04	126 0403 INFORMATIZAÇÃO DA ADMINISTRAÇÃO	0,00	40.000,00	38.000,00	78.000,00
04.126.0403.1009.0000	Aquisição de Hardware e Software	0,00	10.000,00	0,00	10.000,00
04.126.0403.1010.0000	Aquisição de Equipamentos de Informática	0,00	30.000,00	0,00	30.000,00
04.126.0403.2015.0000	Manutenção de equipamentos de Informática do Município	0,00	0,00	38.000,00	38.000,00
04	131 Comunicação Social	0,00	0,00	70.000,00	70.000,00
04	131 0405 DIVULGAÇÃO INSTITUCIONAL DA ADMINISTRAÇÃO	0,00	0,00	70.000,00	70.000,00
04.131.0405.2016.0000	Divulgação Institucional, Impressos e Publicações Diversas	0,00	0,00	70.000,00	70.000,00
08	Assistência Social	0,00	408.000,00	1.887.000,00	2.295.000,00
08	032 Controle Externo	0,00	0,00	6.000,00	6.000,00
08	032 0801 CONSELHO MUNICIPAL DE ASSISTÊNCIA SOCIAL	0,00	0,00	6.000,00	6.000,00
08.032.0801.2073.0000	Apoio das atividades do Conselho Municipal de Assistência Social	0,00	0,00	6.000,00	6.000,00
08	122 Administração Geral	0,00	30.000,00	1.389.000,00	1.419.000,00
08	122 0401 GESTÃO ADMINISTRATIVA DO MUNICÍPIO	0,00	0,00	69.000,00	69.000,00
08.122.0401.2039.0000	Gestão Administrativa de Pessoal da Secretaria de Desenvolvimento Social	0,00	0,00	5.000,00	5.000,00
08.122.0401.2040.0000	Manutenção das Atividades Gerais da Secretaria de Desenvolvimento Social	0,00	0,00	64.000,00	64.000,00

**PREFEITURA MUNICIPAL DE CONDAO**

PRAÇA 11 DE NOVEMBRO, 88 - CNPJ:10150068/0001-00

Orçamento Programa - Exercício de 2017

Anexo 07

Page 3

Lei: , Data:

**PROGRAMA DE TRABALHO DO GOVERNO  
DEMONSTRATIVO DE FUNÇÕES, SUBFUNÇÕES E PROGRAMAS  
POR PROJETOS, ATIVIDADES E OPERAÇÕES ESPECIAIS**

(Inc.II, § 2º, Art.2º)

Documento Assinado Digitalmente por: ESTER CASSIANO DA SILVA  
Acesse em: https://efee.tce-pa.gov.br/portal/validar\_documento.asp?id\_documento=1039000060072839

Código	Especificação	Operação Especial	Projetos	Atividades	Total
08	Assistência Social	0,00	408.000,00	1.887.000,00	2.295.000,00
08 122	Administração Geral	0,00	30.000,00	1.389.000,00	1.419.000,00
08 122 0802	GESTÃO ADMINISTRATIVA DO FUNDO MUNICIPAL DE ASSISTÊNCIA SOCIAL	0,00	30.000,00	1.320.000,00	1.350.000,00
08.122.0802.1051.0000	Aquisição de Veículos, Móveis, Máquinas e Equipamentos Diversos	0,00	30.000,00	0,00	30.000,00
08.122.0802.2074.0000	Gestão Administrativa de Pessoal do Fundo Municipal de Assistência Social	0,00	0,00	1.011.000,00	1.011.000,00
08.122.0802.2075.0000	Manutenção das Atividades Gerais do Fundo Municipal de Assistência Social	0,00	0,00	161.000,00	161.000,00
08.122.0802.2076.0000	Repasso de Subvenções ao Abrigo Vicentino João XXIII	0,00	0,00	24.000,00	24.000,00
08.122.0802.2077.0000	Distribuição Gratuita de Materiais, Bens e Serviços conforme Lei.	0,00	0,00	100.000,00	100.000,00
08.122.0802.2302.0000	Concessão de Subvenção Social à Organização Especial em Defesa da Vida	0,00	0,00	24.000,00	24.000,00
08 242	Assistência ao Portador de Deficiência	0,00	0,00	5.000,00	5.000,00
08 242 0808	ASSISTÊNCIA AO MENOR	0,00	0,00	5.000,00	5.000,00
08.242.0808.2122.0000	Manutenção das Atividades BPC na Escola	0,00	0,00	5.000,00	5.000,00
08 243	Assistência à Criança e ao Adolescente	0,00	5.000,00	31.000,00	36.000,00
08 243 0808	ASSISTÊNCIA AO MENOR	0,00	5.000,00	31.000,00	36.000,00
08.243.0808.1055.0000	Aquisição de Móveis e Equipamentos Diversos	0,00	5.000,00	0,00	5.000,00
08.243.0808.2088.0000	Gestão Administrativa de Pessoal do Fundo Municipal dos Direitos da Criança e do Adolescente	0,00	0,00	6.000,00	6.000,00
08.243.0808.2089.0000	Manutenção das Atividades do Fundo Municipal dos Direitos da Criança e do Adolescente	0,00	0,00	25.000,00	25.000,00
08 244	Assistência Comunitária	0,00	373.000,00	456.000,00	829.000,00
08 244 0804	PROGRAMA DE PROTEÇÃO BÁSICA	0,00	308.000,00	117.000,00	425.000,00
08.244.0804.1053.0000	Aquisição de Equipamentos diversos do Programa CRAS	0,00	21.000,00	0,00	21.000,00
08.244.0804.1080.0000	Aquisição de Equipamentos Diversos para o SCFV	0,00	25.000,00	0,00	25.000,00
08.244.0804.2081.0000	Manutenção das Atividades do Centro de Referência de Assistência Social - CRAS	0,00	0,00	101.000,00	101.000,00
08.244.0804.2082.0000	Manutenção das Atividades do PAIF	0,00	0,00	16.000,00	16.000,00
08.244.0804.2121.0000	Manutenção das Atividades dos Serviços de Convivência e Fortalecimento de Vínculos - SCFV	0,00	262.000,00	0,00	262.000,00
08 244 0805	PROGRAMA DE PROTEÇÃO SOCIAL ESPECIAL	0,00	0,00	98.000,00	98.000,00
08.244.0805.2086.0000	Manutenção das Atividades do Centro de Referência Especial de Assistência Social - CREAS/ PAEFI	0,00	0,00	98.000,00	98.000,00
08 244 0806	GESTÃO DESCENTRALIZADA DO SISTEMA ÚNICO DE ASSISTÊNCIA SOCIAL	0,00	25.000,00	213.000,00	238.000,00
08.244.0806.1054.0000	Aquisição de Equipamentos Diversos para o IGDBF	0,00	25.000,00	0,00	25.000,00
08.244.0806.2084.0000	Manutenção das Atividades do Programa do Bolsa Família - IGDBF	0,00	0,00	193.000,00	193.000,00
08.244.0806.2085.0000	Manutenção das Atividades do Programa IGD-SUAS	0,00	0,00	20.000,00	20.000,00
08 244 0807	PROGRAMA INCLUSÃO PRODUTIVA	0,00	0,00	11.000,00	11.000,00
08.244.0807.2087.0000	Implantação e Manutenção do Programa Inclusão Produtiva	0,00	0,00	11.000,00	11.000,00
08 244 0809	Centro de Referência para Mulheres Vítimas de Violência	0,00	40.000,00	17.000,00	57.000,00
08.244.0809.1162.0000	Aquisição de Veículos destinado ao Atendimento a Mulher em Situação de Violência	0,00	40.000,00	0,00	40.000,00
08.244.0809.2127.0000	Implantação e Manutenção das Atividades do Centro de Referência e Atendimento à Mulher em Situação de Violência	0,00	0,00	17.000,00	17.000,00
09	Previdência Social	0,00	20.000,00	4.832.000,00	4.852.000,00





**PREFEITURA MUNICIPAL DE CONDAO**

PRAÇA 11 DE NOVEBRO, 88 - CNPJ:10150068/0001-00

Orçamento Programa - Exercício de 2017

Anexo 07

Page 4

Lei: , Data:

**PROGRAMA DE TRABALHO DO GOVERNO  
DEMONSTRATIVO DE FUNÇÕES, SUBFUNÇÕES E PROGRAMAS  
POR PROJETOS, ATIVIDADES E OPERAÇÕES ESPECIAIS**

(Inc.II, § 2º, Art.2º)



Documento Assinado Digitalmente por: [Nome] em [Data] hora [Hora].  
Asses em: <https://eefic.org.br>

Código	Especificação	Operação Especial	Projetos	Atividades	T
09	Previdência Social	0,00	20.000,00	4.832.000,00	4.852.000,00
09	122 Administração Geral	0,00	20.000,00	4.832.000,00	4.852.000,00
09	122 0901 GESTÃO ADMINISTRATIVA DO FUNDO PREVIDENCIÁRIO	0,00	20.000,00	512.000,00	532.000,00
09.122.0901.1062.0000	Reequipamento da Unidade	0,00	20.000,00	0,00	20.000,00
09.122.0901.2091.0000	Manutenção das Atividades do Fundo Previdenciário	0,00	0,00	482.000,00	482.000,00
09.122.0901.2092.0000	Capacitação, Treinamento e Qualificação de Agentes Municipais RPPS	0,00	0,00	30.000,00	30.000,00
09	122 0902 CUSTEIOS DOS SERVIDORES REFORMADOS E INATIVOS	0,00	0,00	4.320.000,00	4.320.000,00
09.122.0902.2093.0000	Gestão Administrativa de Pessoal dos Inativos e Pensionistas	0,00	0,00	4.320.000,00	4.320.000,00
10	Saúde	0,00	1.459.000,00	11.710.000,00	13.169.000,00
10	032 Controle Externo	0,00	0,00	12.000,00	12.000,00
10	032 0407 APOIO AOS CONSELHOS MUNICIPAIS	0,00	0,00	6.000,00	6.000,00
10.032.0407.2036.0000	Manutenção das Atividades dos Conselho Municipal de Saúde	0,00	0,00	6.000,00	6.000,00
10	032 1022 CONSELHO MUNICIPAL DE SAÚDE	0,00	0,00	6.000,00	6.000,00
10.032.1022.2050.0000	Apoio as Atividades do Conselho Municipal de Saúde	0,00	0,00	6.000,00	6.000,00
10	122 Administração Geral	0,00	150.000,00	1.992.000,00	2.142.000,00
10	122 0401 GESTÃO ADMINISTRATIVA DO MUNICÍPIO	0,00	0,00	8.000,00	8.000,00
10.122.0401.2037.0000	Gestão Administrativa de Pessoal da Secretaria de Saúde	0,00	0,00	8.000,00	8.000,00
10	122 1002 GESTÃO ADMINISTRATIVA DO FUNDO MUNICIPAL DE SAÚDE	0,00	0,00	1.984.000,00	1.984.000,00
10.122.1002.2051.0000	Gestão Administrativa de Pessoal do Fundo Municipal de Saúde	0,00	0,00	1.108.000,00	1.108.000,00
10.122.1002.2052.0000	Manutenção das Atividades Gerais do Fundo Municipal de Saúde	0,00	0,00	806.000,00	806.000,00
10.122.1002.2053.0000	Distribuição Gratuita de Materiais, Bens e Serviços conforme Lei.	0,00	0,00	70.000,00	70.000,00
10	122 1023 REEQUIPAMENTO DAS UNIDADES DE SAÚDE	0,00	150.000,00	0,00	150.000,00
10.122.1023.1046.0000	Aquisição de Veículos, Ambulâncias, UTI Móvel, Móveis, Máquinas diversas	0,00	150.000,00	0,00	150.000,00
10	131 Comunicação Social	0,00	0,00	107.000,00	107.000,00
10	131 1003 DIVULGAÇÃO INSTITUCIONAL DA SAÚDE	0,00	0,00	107.000,00	107.000,00
10.131.1003.2054.0000	Divulgação Institucional das Ações de Saúde	0,00	0,00	107.000,00	107.000,00
10	301 Atenção Básica	0,00	469.000,00	5.186.000,00	5.655.000,00
10	301 1004 PROGRAMA SAÚDE DA FAMÍLIA	0,00	306.000,00	2.657.000,00	2.963.000,00
10.301.1004.1085.0000	Aquisição de Equipamentos Diversos destinados aos PSF's	0,00	306.000,00	0,00	306.000,00
10.301.1004.2056.0000	Manutenção das Atividades dos PSF's	0,00	0,00	1.121.000,00	1.121.000,00
10.301.1004.2056.0001	Gestão Administrativo de Pessoal dos PSF's	0,00	0,00	1.536.000,00	1.536.000,00
10	301 1005 NUCLEO DE APOIO À SAUDE DA FAMÍLIA – NASF	0,00	20.000,00	326.000,00	346.000,00
10.301.1005.1047.0000	Aquisição de Móveis, Equipamentos e Utensílios Diversos para o NASF.	0,00	20.000,00	0,00	20.000,00
10.301.1005.2057.0000	Manutenção das Atividades Gerais do NASF	0,00	0,00	326.000,00	326.000,00
10	301 1006 PROGRAMA DE AGENTES COMUNITÁRIOS DE SAÚDE	0,00	0,00	1.221.000,00	1.221.000,00
10.301.1006.2058.0000	Manutenção das Atividades Gerais do PACS	0,00	0,00	1.221.000,00	1.221.000,00
10	301 1007 SAÚDE BUCAL	0,00	50.000,00	635.000,00	685.000,00
10.301.1007.1048.0000	Aquisição de Equipamentos e Utensílios Diversos para a Saúde Bucal	0,00	50.000,00	0,00	50.000,00
10.301.1007.2059.0000	Manutenção das Atividades Gerais do SAÚDE BUCAL	0,00	0,00	635.000,00	635.000,00

**PREFEITURA MUNICIPAL DE CONDADO**

PRAÇA 11 DE NOVEMBRO, 88 - CNPJ:10150068/0001-00

Orçamento Programa - Exercício de 2017

Anexo 07

Page 5

Lei: , Data:

**PROGRAMA DE TRABALHO DO GOVERNO  
DEMONSTRATIVO DE FUNÇÕES, SUBFUNÇÕES E PROGRAMAS  
POR PROJETOS, ATIVIDADES E OPERAÇÕES ESPECIAIS**

(Inc.II, § 2º, Art.2º)

Documento Assinado Digitalmente por: [Assinado] em: 2017/09/28 10:02:00  
Acesse em: https://efee.tce.pb.gov.br/epi/2017-09-28-10-02-00-1002e

Código	Especificação	Operação Especial	Projetos	Atividades	T
10	Saúde	0,00	1.459.000,00	11.710.000,00	13.169.000,00
10	301	Atenção Básica	0,00	469.000,00	5.186.000,00
10	301	1008 FARMÁCIA BÁSICA E ASSISTÊNCIA FARMACÊUTICA	0,00	0,00	242.000,00
10.301.1008.2060.0001	Fornecimento de Medicamentos (Farmácia Básica)	0,00	0,00	137.000,00	137.000,00
10.301.1008.2060.0002	Fornecimento de Medicamentos (50% da Contra-partida municipal)	0,00	0,00	69.000,00	69.000,00
10.301.1008.2060.0003	Manutenção Geral da Farmácia Municipal	0,00	0,00	36.000,00	36.000,00
10	301	1017 REDE DE ATENÇÃO PSICOSOCIAL	0,00	0,00	11.000,00
10.301.1017.2062.0000	Manutenção do Centro de atenção Psicossocial - CAPS	0,00	0,00	11.000,00	11.000,00
10	301	1018 PROGRAMA DE IMUNIZAÇÃO	0,00	0,00	40.000,00
10.301.1018.2063.0000	Manutenção das Ações de Imunização Humana - Campanha de Vacinação	0,00	0,00	40.000,00	40.000,00
10	301	1020 PROGRAMA SAÚDE NA ESCOLA	0,00	0,00	54.000,00
10.301.1020.2064.0000	Manutenção das atividades desenvolvidas pelo o Programa Saúde na Escola	0,00	0,00	54.000,00	54.000,00
10	301	1025 PROGRAMA MAIS MÉDICOS	0,00	63.000,00	0,00
10.301.1025.1155.0000	AQUISIÇÃO DE MÓVEIS, MÁQUINAS E EQUIPAMENTOS DIVERSOS PARA AS ATIVIDADES DO PROJETO MAIS MÁDICOS	0,00	10.000,00	0,00	10.000,00
10.301.1025.2300.0000	IMPLANTAÇÃO E MANUTENÇÃO DO PROJETO MAIS MÉDICOS	0,00	53.000,00	0,00	53.000,00
10	301	1026 ACADEMIA DA SAÚDE	0,00	30.000,00	0,00
10.301.1026.1157.0000	Aquisição de Equipamentos para Academia da Saúde	0,00	30.000,00	0,00	30.000,00
10	302	Assistência Hospitalar e Ambulatorial	0,00	240.000,00	4.074.000,00
10	302	1009 CENTRO DE ESPECIALIDADES ODONTOLÓGICAS	0,00	0,00	215.000,00
10.302.1009.2065.0000	Manutenção das ações do Centro de Especialidade Odontológicas - CEO	0,00	0,00	215.000,00	215.000,00
10	302	1010 SAMU	0,00	0,00	362.000,00
10.302.1010.2066.0000	Manutenção das Atividades do SAMU	0,00	0,00	362.000,00	362.000,00
10	302	1011 REDE CEGONHA	0,00	0,00	20.000,00
10.302.1011.2067.0000	Implementação das Ações da Rede Cegonha	0,00	0,00	20.000,00	20.000,00
10	302	1012 SERVIÇOS HOSPITALARES E AMBULATORIAIS	0,00	240.000,00	3.457.000,00
10.302.1012.1049.0000	Aquisição de equipamentos Hospitalares e Ambulatoriais	0,00	240.000,00	0,00	240.000,00
10.302.1012.2068.0000	Manutenção das Atividades do Hospital	0,00	0,00	3.457.000,00	3.457.000,00
10	302	1019 PROGRAMA MÃE CORUJA	0,00	0,00	20.000,00
10.302.1019.2069.0000	Manutenção das Ações do Programa Mãe Coruja	0,00	0,00	20.000,00	20.000,00
10	303	Suporte Profilático e Terapêutico	0,00	0,00	72.000,00
10	303	1014 TRATAMENTO FORA DO DOMICILIO - TFD	0,00	0,00	72.000,00
10.303.1014.2070.0000	Manutenção das ações do Tratamento Fora do Domicílio - TFD	0,00	0,00	72.000,00	72.000,00
10	304	Vigilância Sanitária	0,00	0,00	44.000,00
10	304	1015 VIGILÂNCIA SANITÁRIA	0,00	0,00	44.000,00
10.304.1015.2071.0000	Manutenção das Atividades vinculado aos serviços de Vigilância Sanitária	0,00	0,00	44.000,00	44.000,00
10	305	Vigilância Epidemiológica	0,00	0,00	223.000,00

**PREFEITURA MUNICIPAL DE CONDADO**

PRAÇA 11 DE NOVEMBRO, 88 - CNPJ:10150068/0001-00

Orçamento Programa - Exercício de 2017

Anexo 07

Page 6

Lei: , Data:

**PROGRAMA DE TRABALHO DO GOVERNO  
DEMONSTRATIVO DE FUNÇÕES, SUBFUNÇÕES E PROGRAMAS  
POR PROJETOS, ATIVIDADES E OPERAÇÕES ESPECIAIS**

(Inc.II, § 2º, Art.2º)

Documento Assinado Digitalmente  
Acesse em: <https://efee.tce.pb.gov.br/portal/condoc.asp?ano=2017>

Código	Especificação	Operação Especial	Projetos	Atividades	T
10	Saúde	0,00	1.459.000,00	11.710.000,00	13.169.000,00
10	305 Vigilância Epidemiológica	0,00	0,00	223.000,00	223.000,00
10	305 1016 VIGILÂNCIA EPIDEMIOLÓGICA	0,00	0,00	223.000,00	223.000,00
10.305.1016.2072.0000	Manutenção das Atividades de Vigilância Epidemiológica	0,00	0,00	223.000,00	223.000,00
10	451 Infra-Estrutura Urbana	0,00	600.000,00	0,00	600.000,00
10	451 1024 AMPLIAÇÃO DE UNIDADES DE SAÚDE	0,00	450.000,00	0,00	450.000,00
10.451.1024.1050.0000	Construção, reforma e ampliação de Unidades Básicas de Saúde - UBS	0,00	450.000,00	0,00	450.000,00
10	451 1501 EXPANSÃO FÍSICA DOS PRÉDIOS PÚBLICOS	0,00	150.000,00	0,00	150.000,00
10.451.1501.1023.0000	Construção, Ampliação e Restauração do Hospital Municipal	0,00	150.000,00	0,00	150.000,00
12	Educação	0,00	735.000,00	17.685.842,06	18.420.842,06
12	122 Administração Geral	0,00	70.000,00	581.842,06	651.842,06
12	122 0401 GESTÃO ADMINISTRATIVA DO MUNICÍPIO	0,00	0,00	5.000,00	5.000,00
12.122.0401.2024.0000	Gestão Administrativa de Pessoal da Secretaria de Educação	0,00	0,00	5.000,00	5.000,00
12	122 0412 CONSÓRCIOS E COOPERAÇÕES TÉCNICO-FINANCEIRAS COM OUTROS ENTES FEDERADOS	0,00	0,00	842,06	842,06
12.122.0412.2130.0000	Manutenção da Escola Pinto Ferreira de Adm. Pública	0,00	0,00	421,03	421,03
12.122.0412.2131.0000	Manutenção da Escola Técnica Pinto Ferreira	0,00	0,00	421,03	421,03
12	122 1201 GESTÃO ADMINISTRATIVA DO FUNDO MUNICIPAL DE EDUCAÇÃO	0,00	70.000,00	576.000,00	646.000,00
12.122.1201.1063.0000	Aquisição de Veículos, Móveis, Máquinas e Equipamentos Diversos.	0,00	70.000,00	0,00	70.000,00
12.122.1201.2094.0000	Gestão Administrativa de Pessoal do Fundo Municipal de Educação	0,00	0,00	224.000,00	224.000,00
12.122.1201.2095.0000	Manutenção das Atividades do Fundo Municipal de Educação	0,00	0,00	352.000,00	352.000,00
12	361 Ensino Fundamental	0,00	455.000,00	16.732.000,00	17.187.000,00
12	361 1203 PROGRAMA NACIONAL DE ALIMENTAÇÃO ESCOLAR - PNAE	0,00	0,00	487.000,00	487.000,00
12.361.1203.2097.0000	Manutenção das Atividades do Programa Nacional de Alimentação Escolar - PNAE	0,00	0,00	487.000,00	487.000,00
12	361 1205 PROGRAMA NACIONAL DE APOIO AO TRANSPORTE ESCOLAR - PNATE	0,00	0,00	160.000,00	160.000,00
12.361.1205.2099.0000	Apoio as Atividades ao Programa Nacion. de Transport. Escolar - Pnate	0,00	0,00	160.000,00	160.000,00
12	361 1206 PROGRAMA CAMINHO DA ESCOLA	0,00	0,00	74.000,00	74.000,00
12.361.1206.2100.0000	Apoio as ações do Programa Caminho a Escola - TRAN	0,00	0,00	74.000,00	74.000,00
12	361 1209 PLANO DE AÇÕES ARTICULADAS	0,00	75.000,00	0,00	75.000,00
12.361.1209.1070.0000	Aquisição de mobiliários diversos para as Escolas (P.AR.)	0,00	25.000,00	0,00	25.000,00
12.361.1209.1071.0000	Aquisição de equipamentos e insumos para Instalação de Cozinhas nas Escolas (P.A.R)	0,00	50.000,00	0,00	50.000,00
12	361 1211 FUNDO DE DESENVOLVIMENTO DA EDUCAÇÃO BÁSICA - FUNDEB	0,00	130.000,00	15.811.000,00	15.941.000,00
12.361.1211.1074.0000	Aquisição de Veículos, Móveis, Máquinas e Equipamentos Diversos	0,00	130.000,00	0,00	130.000,00
12.361.1211.2105.0000	Gestão Administrativa de Pessoal do Fundeb - 60%	0,00	0,00	11.185.000,00	11.185.000,00
12.361.1211.2106.0000	Gestão Administrativa de Pessoal do Fundeb - 40%	0,00	0,00	2.118.000,00	2.118.000,00
12.361.1211.2107.0000	Manutenção das Atividades Gerais do FUNDEB	0,00	0,00	2.078.000,00	2.078.000,00
12.361.1211.2108.0000	Manutenção, Concerto e Conservação de Unidades Escolares	0,00	0,00	150.000,00	150.000,00
12.361.1211.2109.0000	Capacitação e Treinamento de Professores	0,00	0,00	280.000,00	280.000,00

**PREFEITURA MUNICIPAL DE CONDADO**

PRAÇA 11 DE NOVEMBRO, 88 - CNPJ:10150068/0001-00

Orçamento Programa - Exercício de 2017

Anexo 07

Page 7

Lei: , Data:

**PROGRAMA DE TRABALHO DO GOVERNO  
DEMONSTRATIVO DE FUNÇÕES, SUBFUNÇÕES E PROGRAMAS  
POR PROJETOS, ATIVIDADES E OPERAÇÕES ESPECIAIS**

(Inc.II, § 2º, Art.2º)



Documento Assinado Digitalmente por: [Assinado em: 2017/08/22 10:22:33] Documento assinado digitalmente por: [Assinado em: 2017/08/22 10:22:33]

Código	Especificação	Operação Especial	Projetos	Atividades	T
12	Educação	0,00	735.000,00	17.685.842,06	18.420.842,06
12 361	Ensino Fundamental	0,00	455.000,00	16.732.000,00	17.187.000,00
12 361 1212	EXPANSÃO DA REDE FÍSICA - FUNDEB	0,00	150.000,00	0,00	150.000,00
12.361.1212.1075.0000	Construção, Ampliação e Reforma de Unidades de Ensino	0,00	150.000,00	0,00	150.000,00
12 361 1213	PROGRAMA NACIONAL DO LIVRO DIDÁTICO - PNLD	0,00	0,00	200.000,00	200.000,00
12.361.1213.2124.0000	Aquisição de Material Didático-Escolares	0,00	0,00	200.000,00	200.000,00
12 361 1502	DESAPROPRIAÇÃO DE IMÓVEIS	0,00	100.000,00	0,00	100.000,00
12.361.1502.1081.0000	Desapropriações de Imóveis destinado ao Ensino	0,00	100.000,00	0,00	100.000,00
12 364	Ensino Superior	0,00	0,00	340.000,00	340.000,00
12 364 1210	TRANSPORTE UNIVERSITÁRIO	0,00	0,00	340.000,00	340.000,00
12.364.1210.2104.0000	Apoio ao Transporte Universitário	0,00	0,00	340.000,00	340.000,00
12 365	Educação Infantil	0,00	210.000,00	32.000,00	242.000,00
12 365 1209	PLANO DE AÇÕES ARTICULADAS	0,00	180.000,00	12.000,00	192.000,00
12.365.1209.1072.0000	Aquisição de Brinquedos de Playground na Educação Infantil (P.A.R.)	0,00	150.000,00	0,00	150.000,00
12.365.1209.1073.0000	Aquisição de equipamentos e insumos para Instalação de Cozinhas em Creches (P.A.R.)	0,00	30.000,00	0,00	30.000,00
12.365.1209.2103.0000	Manutenção das Atividades do Ensino Municipal. (P.A.R.)	0,00	0,00	12.000,00	12.000,00
12 365 1211	FUNDO DE DESENVOLVIMENTO DA EDUCAÇÃO BÁSICA - FUNDEB	0,00	0,00	20.000,00	20.000,00
12.365.1211.2110.0000	Gestão de Pessoal do Ensino Infantil - 60%	0,00	0,00	11.000,00	11.000,00
12.365.1211.2111.0000	Gestão de Pessoal do Ensino Infantil - 40%	0,00	0,00	6.000,00	6.000,00
12.365.1211.2112.0000	Manutenção das Ações do Ensino Infantil	0,00	0,00	3.000,00	3.000,00
12 365 1212	EXPANSÃO DA REDE FÍSICA - FUNDEB	0,00	30.000,00	0,00	30.000,00
12.365.1212.1076.0000	Construção, Ampliação e Reforma de Unidades de Ensino Infantil	0,00	30.000,00	0,00	30.000,00
13	Cultura	0,00	235.000,00	1.787.000,00	2.022.000,00
13 122	Administração Geral	0,00	75.000,00	761.000,00	836.000,00
13 122 0401	GESTÃO ADMINISTRATIVA DO MUNICÍPIO	0,00	0,00	713.000,00	713.000,00
13.122.0401.2026.0000	Gestão Administrativa de Pessoal da Secretaria de Desenvolvimento Sustentável	0,00	0,00	608.000,00	608.000,00
13.122.0401.2027.0000	Manutenção das Atividades Gerais da Secretaria de Desenvolvimento Sustentável	0,00	0,00	105.000,00	105.000,00
13 122 0402	REEQUIPAMENTO DO MUNICÍPIO	0,00	50.000,00	0,00	50.000,00
13.122.0402.1013.0000	Aquisição de Veículos, Móveis, Máquinas e Equipamentos Diversos	0,00	50.000,00	0,00	50.000,00
13 122 1306	GESTÃO DO FUNDO MUNICIPAL DE CULTURA	0,00	25.000,00	48.000,00	73.000,00
13.122.1306.1077.0000	Aquisição de Equipamentos Diversos para o Fundo Municipal de Cultura	0,00	25.000,00	0,00	25.000,00
13.122.1306.2113.0000	Gestão Administrativa de Pessoal do Fundo Municipal de Cultura	0,00	0,00	13.000,00	13.000,00
13.122.1306.2114.0000	Manutenção das Atividades Gerais do Fundo Municipal de Cultura	0,00	0,00	35.000,00	35.000,00
13 392	Difusão Cultural	0,00	160.000,00	1.026.000,00	1.186.000,00
13 392 1302	ENCONTRO DO CAVALO MARINHO	0,00	0,00	116.000,00	116.000,00
13.392.1302.2116.0000	Apoio as Atividades Festivas e Culturais do Cavalo Marinho	0,00	0,00	116.000,00	116.000,00

**PREFEITURA MUNICIPAL DE CONDADO**

PRAÇA 11 DE NOVEMBRO, 88 - CNPJ:10150068/0001-00

Orçamento Programa - Exercício de 2017

Anexo 07

Page 8

Lei: , Data:

**PROGRAMA DE TRABALHO DO GOVERNO  
DEMONSTRATIVO DE FUNÇÕES, SUBFUNÇÕES E PROGRAMAS  
POR PROJETOS, ATIVIDADES E OPERAÇÕES ESPECIAIS**

(Inc.II, § 2º, Art.2º)

Documento Assinado Digitalmente  
Acesse em: <https://efeecece.gov.br/portal/oc/oc.do>  
c1460d1e-5889-4990-b020-11e9-83eb-119900000000

Código	Especificação	Operação Especial	Projetos	Atividades	T
13	Cultura	0,00	235.000,00	1.787.000,00	2.022.000,00
13	392 Difusão Cultural	0,00	160.000,00	1.026.000,00	1.186.000,00
13	392 1303 INCENTIVO À PRODUÇÃO CULTURAL	0,00	40.000,00	135.000,00	175.000,00
13.392.1303.1015.0000	Aquisição de Instrumentos Musicais	0,00	40.000,00	0,00	40.000,00
13.392.1303.2117.0000	Apoio a Atividades Festivas e Culturais	0,00	0,00	135.000,00	135.000,00
13	392 1304 CASA DA CULTURA	0,00	70.000,00	59.000,00	129.000,00
13.392.1304.1016.0000	Construção, Reforma e ampliação da Casa da Cultura	0,00	40.000,00	0,00	40.000,00
13.392.1304.1017.0000	Aquisição de Equipamentos Diversos para a Casa da Cultura	0,00	30.000,00	0,00	30.000,00
13.392.1304.2118.0000	Apoio a Grupos de Teatro, Bandas Musicais e Marciais e Grupos	0,00	0,00	35.000,00	35.000,00
13.392.1304.2119.0000	Repasse de subvenção à Banda Filarmônica 28 de junho.	0,00	0,00	24.000,00	24.000,00
13	392 1305 CURTA CONDADO	0,00	50.000,00	716.000,00	766.000,00
13.392.1305.1024.0000	Reforma e/ou Ampliação do Pátio de Eventos	0,00	50.000,00	0,00	50.000,00
13.392.1305.2120.0000	Promoção e Execução de Festividades Cívicas, Folclóricas, Artísticas e outros	0,00	0,00	716.000,00	716.000,00
15	Urbanismo	0,00	1.573.000,00	3.207.918,54	4.780.918,54
15	122 Administração Geral	0,00	200.000,00	0,00	200.000,00
15	122 1502 DESAPROPRIAÇÃO DE IMÓVEIS	0,00	200.000,00	0,00	200.000,00
15.122.1502.1027.0000	Desapropriações de Imóveis	0,00	200.000,00	0,00	200.000,00
15	451 Infra-Estrutura Urbana	0,00	1.233.000,00	3.172.918,54	4.405.918,54
15	451 1501 EXPANSÃO FÍSICA DOS PRÉDIOS PÚBLICOS	0,00	100.000,00	0,00	100.000,00
15.451.1501.1028.0000	Construção, Ampliação e Restauração de Prédios Públicos	0,00	100.000,00	0,00	100.000,00
15	451 1503 CEMITÉRIO MUNICIPAL	0,00	50.000,00	20.000,00	70.000,00
15.451.1503.1029.0000	Construção, Reforma, Melhoramentos e/ou Ampliação de Cemitérios Públicos, Necrópoles e Velórios	0,00	50.000,00	0,00	50.000,00
15.451.1503.2043.0000	Manutenção de Cemitérios Públicos, Necrópoles e Velórios	0,00	0,00	20.000,00	20.000,00
15	451 1504 PAVIMENTAÇÃO: ALFALTO, CALÇAMENTO E MEIO - FIO	0,00	50.000,00	60.000,00	110.000,00
15.451.1504.1030.0000	Construção e/ou Reposição de Calçamento, Meio-fio e Recapeamento Asfáltico	0,00	50.000,00	0,00	50.000,00
15.451.1504.2044.0000	Manutenção dos Serviços de Obras e Urbanismo	0,00	0,00	60.000,00	60.000,00
15	451 1505 LIMPEZA PÚBLICA	0,00	70.000,00	3.092.918,54	3.162.918,54
15.451.1505.1031.0000	Reequipamento da Limpeza Pública	0,00	70.000,00	0,00	70.000,00
15.451.1505.2045.0000	Manutenção das Atividades da Limpeza Pública	0,00	0,00	3.092.918,54	3.092.918,54
15	451 1507 FUNDO DE APOIO AO DESENVOLVIMENTO MUNICIPAL - FEM	0,00	963.000,00	0,00	963.000,00
15.451.1507.1082.0000	Construção e/ou Reposição de Calçamento, Meio-fio e Recapeamento Asfáltico.	0,00	963.000,00	0,00	963.000,00
15	813 Lazer	0,00	140.000,00	35.000,00	175.000,00
15	813 1506 REVITALIZANDO PRAÇAS E CANTEIROS	0,00	140.000,00	35.000,00	175.000,00
15.813.1506.1032.0000	Construção, Restauração de Praças, Parques e Jardins	0,00	140.000,00	0,00	140.000,00
15.813.1506.2046.0000	Manutenção das Praças, Parques e Jardins	0,00	0,00	35.000,00	35.000,00
17	Saneamento	0,00	150.000,00	0,00	150.000,00
17	512 Saneamento Básico Urbano	0,00	150.000,00	0,00	150.000,00

**PREFEITURA MUNICIPAL DE CONDADO**

PRAÇA 11 DE NOVEMBRO, 88 - CNPJ:10150068/0001-00

Orçamento Programa - Exercício de 2017

Anexo 07

Page 9

Lei: , Data:

**PROGRAMA DE TRABALHO DO GOVERNO  
DEMONSTRATIVO DE FUNÇÕES, SUBFUNÇÕES E PROGRAMAS  
POR PROJETOS, ATIVIDADES E OPERAÇÕES ESPECIAIS**

(Inc.II, § 2º, Art.2º)

Código	Especificação	Operação Especial	Projetos	Atividades	T
17	Saneamento	0,00	150.000,00	0,00	150.000,00
17	512 Saneamento Básico Urbano	0,00	150.000,00	0,00	150.000,00
17	512 1701 SANEAMENTO E ESGOTAMENTO SANITÁRIO	0,00	150.000,00	0,00	150.000,00
17.512.1701.1036.0000	Construção, Ampliação e Melhoria de Esgotos, Galerias, Bueiros e Outros	0,00	150.000,00	0,00	150.000,00
18	Gestão Ambiental	0,00	30.000,00	75.000,00	105.000,00
18	541 Preservação e Conservação Ambiental	0,00	10.000,00	45.000,00	55.000,00
18	541 1801 PRESERVAÇÃO DO MEIO AMBIENTE	0,00	10.000,00	45.000,00	55.000,00
18.541.1801.1020.0000	Aquisição de Equipamento para Preservação Ambiental	0,00	10.000,00	0,00	10.000,00
18.541.1801.2028.0000	Apoio as Atividades de Educação Ambiental	0,00	0,00	45.000,00	45.000,00
18	544 Recursos Hídricos	0,00	20.000,00	30.000,00	50.000,00
18	544 1802 ABASTECIMENTO DE ÁGUA	0,00	20.000,00	30.000,00	50.000,00
18.544.1802.1035.0000	Construção, Ampliação e Restauração de Reservatório Hidricos	0,00	20.000,00	0,00	20.000,00
18.544.1802.2047.0000	Manutenção do Sistema de Saneamento Básico	0,00	0,00	30.000,00	30.000,00
20	Agricultura	0,00	150.000,00	110.000,00	260.000,00
20	605 Abastecimento	0,00	100.000,00	80.000,00	180.000,00
20	605 2001 PROMOÇÃO DO ABASTECIMENTO E DA PECUÁRIA	0,00	100.000,00	80.000,00	180.000,00
20.605.2001.1037.0000	Construção, Ampliação e Restauração de Mercados, Matadouros e Açougues Público	0,00	100.000,00	0,00	100.000,00
20.605.2001.2030.0000	Manutenção de Mercado, Matadouros e Feira Livres	0,00	0,00	80.000,00	80.000,00
20	608 Promoção da Produção Agropecuária	0,00	50.000,00	30.000,00	80.000,00
20	608 2002 PROGRAMA AGRICULTURA FAMILIAR - Pronaf	0,00	50.000,00	30.000,00	80.000,00
20.608.2002.1021.0000	Aquisição de Máquinas Pesadas e Implementos Agrícolas	0,00	50.000,00	0,00	50.000,00
20.608.2002.2029.0000	Apoio ao Produtor Rural	0,00	0,00	30.000,00	30.000,00
22	Indústria	0,00	50.000,00	9.000,00	59.000,00
22	661 Promoção Industrial	0,00	50.000,00	9.000,00	59.000,00
22	661 2201 CRIAÇÃO DO DISTRITO INDUSTRIAL	0,00	50.000,00	9.000,00	59.000,00
22.661.2201.1038.0000	Instalação do Distrito Industrial	0,00	50.000,00	0,00	50.000,00
22.661.2201.2031.0000	Ações de Apoio e Incentivo a Industrialização	0,00	0,00	9.000,00	9.000,00
25	Energia	0,00	350.000,00	810.000,00	1.160.000,00
25	752 Energia Elétrica	0,00	350.000,00	810.000,00	1.160.000,00
25	752 2501 ILUMINANDO NOSSA CIDADE	0,00	350.000,00	810.000,00	1.160.000,00
25.752.2501.1040.0000	Expansão do Sistema de Iluminação Pública	0,00	350.000,00	0,00	350.000,00
25.752.2501.2048.0000	Manutenção do Sistema de Iluminação Pública na Sede, Distritos e Povoados	0,00	0,00	810.000,00	810.000,00

Documento Assinado Digitalmente por ANTONIO CASSIANO GONCALVES DA SILVA  
Acesse em: https://efee.tce-pa.gov.br/portal/oc/seam/Codigo/878-4856-39-11-18-2018

**PREFEITURA MUNICIPAL DE CONDADO**

PRAÇA 11 DE NOVEMBRO, 88 - CNPJ:10150068/0001-00

Orçamento Programa - Exercício de 2017

Anexo 07

Page 10

Lei: , Data:

**PROGRAMA DE TRABALHO DO GOVERNO  
DEMONSTRATIVO DE FUNÇÕES, SUBFUNÇÕES E PROGRAMAS  
POR PROJETOS, ATIVIDADES E OPERAÇÕES ESPECIAIS**

(Inc.II, § 2º, Art.2º)

Código	Especificação	Operação Especial	Projetos	Atividades	T
26	Transporte	0,00	110.000,00	30.000,00	140.000,00
26	782 Transporte Rodoviário	0,00	110.000,00	30.000,00	140.000,00
26	782 2601 OBRAS RODOVIÁRIAS	0,00	110.000,00	30.000,00	140.000,00
26.782.2601.1044.0000	Construção e Restauração de Abrigos de Passageir	0,00	110.000,00	0,00	110.000,00
26.782.2601.2049.0000	Manutenção de Estradas Municipais, Passagens, Molhadas, Pontes e Outros	0,00	0,00	30.000,00	30.000,00
27	Desporto e Lazer	0,00	200.000,00	94.000,00	294.000,00
27	812 Desporto Comunitário	0,00	200.000,00	94.000,00	294.000,00
27	812 2702 PROMOÇÃO DE ATIVIDADES ESPORTIVAS	0,00	200.000,00	94.000,00	294.000,00
27.812.2702.1045.0000	Construção, Reforma e/ou Ampliação de Campos de Futebol, Ginásios de Esportes, Quadras Poliesportivas entre Outras	0,00	100.000,00	0,00	100.000,00
27.812.2702.1083.0000	Reforma do Estádio Municipal O Abilião	0,00	100.000,00	0,00	100.000,00
27.812.2702.2032.0000	Apoio ao Desporto Amador	0,00	0,00	82.000,00	82.000,00
27.812.2702.2033.0000	Manutenção das atividades do Ginásio de Esportes o PAULÃO	0,00	0,00	6.000,00	6.000,00
27.812.2702.2034.0000	Manutenção das atividades do Estádio O ABILIÃO	0,00	0,00	6.000,00	6.000,00
28	Encargos Especiais	0,00	0,00	3.312.000,00	3.312.000,00
28	843 Serviço da Dívida Interna	0,00	0,00	3.302.000,00	3.302.000,00
28	843 0000 PROGRAMA NULO	0,00	0,00	3.302.000,00	3.302.000,00
28.843.0000.0001.0000	Pagamento de Precatórios e Decisões Judiciais	0,00	0,00	974.000,00	974.000,00
28.843.0000.0002.0000	Amortização de Dívida Pública - INSS	0,00	0,00	270.000,00	270.000,00
28.843.0000.0003.0000	Amortização de Dívida Pública com outros Órgãos	0,00	0,00	2.058.000,00	2.058.000,00
28	846 Outros Encargos Especiais	0,00	0,00	10.000,00	10.000,00
28	846 0000 PROGRAMA NULO	0,00	0,00	10.000,00	10.000,00
28.846.0000.0004.0000	Indenizações e Restituições Diversas	0,00	0,00	10.000,00	10.000,00
99	Reserva de Contingência	1.905.000,00	0,00	0,00	1.905.000,00
99	997 Reserva do Regime Próprio de Previdência do Servidor - RPPS	1.395.000,00	0,00	0,00	1.395.000,00
99	997 9999 RESERVA DE CONTIGÊNCIA	1.395.000,00	0,00	0,00	1.395.000,00
99.997.9999.9099.0000	Reserva de Contingência - RPPS	1.395.000,00	0,00	0,00	1.395.000,00
99	999 Reserva de Contingência	510.000,00	0,00	0,00	510.000,00
99	999 9999 RESERVA DE CONTIGÊNCIA	510.000,00	0,00	0,00	510.000,00
99.999.9999.9001.0000	Reserva de Contingência	224.000,00	0,00	0,00	224.000,00
99.999.9999.9002.0000	Reserva de Contingência	118.000,00	0,00	0,00	118.000,00
99.999.9999.9003.0000	Reserva de Contingência	7.000,00	0,00	0,00	7.000,00
99.999.9999.9004.0000	Reserva de Contingência	1.000,00	0,00	0,00	1.000,00
99.999.9999.9005.0000	Reserva de Contingência	160.000,00	0,00	0,00	160.000,00

Documento Assinado Digitalmente por: CASSIANO DA SILVA  
Acesse em: https://efee.tce-pa.gov.br/portal/oc/seam/ControleDoc.aspx?docId=72587885648990602e

**PREFEITURA MUNICIPAL DE CONDADO**

PRAÇA 11 DE NOVEMBRO, 88 - CNPJ:10150068/0001-00

Orçamento Programa - Exercício de 2017

Anexo 07

Page 11

Lei: , Data:

**PROGRAMA DE TRABALHO DO GOVERNO  
DEMONSTRATIVO DE FUNÇÕES, SUBFUNÇÕES E PROGRAMAS  
POR PROJETOS, ATIVIDADES E OPERAÇÕES ESPECIAIS**

(Inc.II, § 2º, Art.2º)

Código	Especificação	Operação Especial	Projetos	Atividades	TOTAL
		1.905.000,00	5.893.437,90	55.372.562,10	63.171.000,00
	<b>TOTAL</b>				

Documento Assinado Digitalmente por: ANTONIO CASSIANO DA SILVA  
Acesse em: <https://cfev.leg.br/legis/pe/gov/leg/pp/validaDoc.seam> Código do documento: cf460d72-5878-485c-83eb-eb1039fab02e





**DESPESA POR FUNÇÃO, SUBFUNÇÃO E PROGRAMAS  
CONFORME O VÍNCULO COM OS RECURSOS**  
(Inc.II, § 2º, Art.2º)



Documento Assinado Digitalmente por: ANTONIO CASSIANO DA SILVA  
Acesse em: [https://tce.ce.gov.br/epp/validar\\_documento](https://tce.ce.gov.br/epp/validar_documento) Código do documento: c1460d72-5878-485c-83eb-eb1039fab02e

Código	Especificação	Ordinário	Vinculado	Adm. Indireta	Total
01	Legislativa	2.400.000,00			2.400.000,00
01 031	Ação Legislativa	2.390.000,00			2.390.000,00
01 031 0101	PROCESSO LEGISLATIVO	2.390.000,00			2.390.000,00
01 271	Previdência Básica	10.000,00			10.000,00
01 271 0101	PROCESSO LEGISLATIVO	10.000,00			10.000,00
04	Administração	7.825.000,00		21.239,40	7.846.239,40
04 032	Controle Externo	9.000,00			9.000,00
04 032 0407	APOIO AOS CONSELHOS MUNICIPAIS	9.000,00			9.000,00
04 122	Administração Geral	6.970.000,00		21.239,40	6.991.239,40
04 122 0401	GESTÃO ADMINISTRATIVA DO MUNICÍPIO	6.386.000,00			6.386.000,00
04 122 0402	REEQUIPAMENTO DO MUNICÍPIO	145.000,00			145.000,00
04 122 0404	SERVIÇOS PÚBLICOS E JUDICIÁRIOS	412.000,00			412.000,00
04 122 0411	APOIO À INSTITUIÇÕES SEM FINS LUCRATIVOS	5.000,00			5.000,00
04 122 0412	CONSÓRCIOS E COOPERAÇÕES TÉCNICO-FINANCEIRAS COM OUTROS ENTES FEDERADOS	22.000,00		21.239,40	43.239,40
04 123	Administração Financeira	550.000,00			550.000,00
04 123 0408	MODERNIZAÇÃO DO SISTEMA DE ARRECADAÇÃO	100.000,00			100.000,00
04 123 0410	PASEP	450.000,00			450.000,00
04 124	Controle Interno	148.000,00			148.000,00
04 124 0401	GESTÃO ADMINISTRATIVA DO MUNICÍPIO	148.000,00			148.000,00
04 126	Tecnologia da Informação	78.000,00			78.000,00
04 126 0403	INFORMATIZAÇÃO DA ADMINISTRAÇÃO	78.000,00			78.000,00
04 131	Comunicação Social	70.000,00			70.000,00
04 131 0405	DIVULGAÇÃO INSTITUCIONAL DA ADMINISTRAÇÃO	70.000,00			70.000,00
08	Assistência Social	1.555.000,00	740.000,00		2.295.000,00
08 032	Controle Externo		6.000,00		6.000,00
08 032 0801	CONSELHO MUNICIPAL DE ASSISTÊNCIA SOCIAL		6.000,00		6.000,00
08 122	Administração Geral	1.419.000,00			1.419.000,00
08 122 0401	GESTÃO ADMINISTRATIVA DO MUNICÍPIO	69.000,00			69.000,00
08 122 0802	GESTÃO ADMINISTRATIVA DO FUNDO MUNICIPAL DE ASSISTÊNCIA SOCIAL	1.350.000,00			1.350.000,00
08 242	Assistência ao Portador de Deficiência		5.000,00		5.000,00
08 242 0808	ASSISTÊNCIA AO MENOR		5.000,00		5.000,00
08 243	Assistência à Criança e ao Adolescente	36.000,00			36.000,00
08 243 0808	ASSISTÊNCIA AO MENOR	36.000,00			36.000,00
08 244	Assistência Comunitária	100.000,00	729.000,00		829.000,00
08 244 0804	PROGRAMA DE PROTEÇÃO BÁSICA	37.000,00	388.000,00		425.000,00
08 244 0805	PROGRAMA DE PROTEÇÃO SOCIAL ESPECIAL	12.000,00	86.000,00		98.000,00
08 244 0806	GESTÃO DESCENTRALIZADA DO SISTEMA ÚNICO DE ASSISTÊNCIA SOCIAL	40.000,00	198.000,00		238.000,00
08 244 0807	PROGRAMA INCLUSÃO PRODUTIVA	11.000,00			11.000,00
08 244 0809	Centro de Referência para Mulheres Vítimas de Violência		57.000,00		57.000,00
09	Previdência Social			4.852.000,00	4.852.000,00
09 122	Administração Geral			4.852.000,00	4.852.000,00
09 122 0901	GESTÃO ADMINISTRATIVA DO FUNDO PREVIDENCIÁRIO			532.000,00	532.000,00
09 122 0902	CUSTEIOS DOS SERVIDORES REFORMADOS E			4.320.000,00	4.320.000,00

**PREFEITURA MUNICIPAL DE CONDADO**

PRAÇA 11 DE NOVEMBRO, 88 - CNPJ:10150068/0001-00

Orçamento Programa - Exercício de 2019

Anexo 06

Page 2

Lei: , Data:

**DESPESA POR FUNÇÃO, SUBFUNÇÃO E PROGRAMAS  
CONFORME O VÍNCULO COM OS RECURSOS**

(Inc.II, § 2º, Art.2º)

Código	Especificação	Ordinário	Vinculado	Adm. Indireta	Total
<b>INATIVOS</b>					
10	Saúde	7.603.000,00	5.566.000,00		13.169.000,00
10 032	Controle Externo	12.000,00			12.000,00
10 032 0407	APOIO AOS CONSELHOS MUNICIPAIS	6.000,00			6.000,00
10 032 1022	CONSELHO MUNICIPAL DE SAÚDE	6.000,00			6.000,00
10 122	Administração Geral	2.142.000,00			2.142.000,00
10 122 0401	GESTÃO ADMINISTRATIVA DO MUNICÍPIO	8.000,00			8.000,00
10 122 1002	GESTÃO ADMINISTRATIVA DO FUNDO MUNICIPAL DE SAÚDE	1.984.000,00			1.984.000,00
10 122 1023	REEQUIPAMENTO DAS UNIDADES DE SAÚDE	150.000,00			150.000,00
10 131	Comunicação Social	107.000,00			107.000,00
10 131 1003	DIVULGAÇÃO INSTITUCIONAL DA SAÚDE	107.000,00			107.000,00
10 301	Atenção Básica	1.840.000,00	3.815.000,00		5.655.000,00
10 301 1004	PROGRAMA SAÚDE DA FAMÍLIA	680.000,00	2.283.000,00		2.963.000,00
10 301 1005	NUCLEO DE APOIO À SAUDE DA FAMÍLIA – NASF	82.000,00	264.000,00		346.000,00
10 301 1006	PROGRAMA DE AGENTES COMUNITÁRIOS DE SAÚDE	473.000,00	748.000,00		1.221.000,00
10 301 1007	SAÚDE BUCAL	332.000,00	353.000,00		685.000,00
10 301 1008	FARMÁCIA BÁSICA E ASSISTÊNCIA FARMACÊUTICA	105.000,00	137.000,00		242.000,00
10 301 1017	REDE DE ATENÇÃO PSICOSOCIAL	11.000,00			11.000,00
10 301 1018	PROGRAMA DE IMUNIZAÇÃO	40.000,00			40.000,00
10 301 1020	PROGRAMA SAÚDE NA ESCOLA	54.000,00			54.000,00
10 301 1025	PROGRAMA MAIS MÉDICOS	63.000,00			63.000,00
10 301 1026	ACADEMIA DA SAÚDE		30.000,00		30.000,00
10 302	Assistência Hospitalar e Ambulatorial	3.144.000,00	1.170.000,00		4.314.000,00
10 302 1009	CENTRO DE ESPECIALIDADES ODONTOLÓGICAS	98.000,00	117.000,00		215.000,00
10 302 1010	SAMU	131.000,00	231.000,00		362.000,00
10 302 1011	REDE CEGONHA	20.000,00			20.000,00
10 302 1012	SERVIÇOS HOSPITALARES E AMBULATORIAIS	2.895.000,00	802.000,00		3.697.000,00
10 302 1019	PROGRAMA MÃE CORUJA		20.000,00		20.000,00
10 303	Suporte Profilático e Terapêutico	72.000,00			72.000,00
10 303 1014	TRATAMENTO FORA DO DOMICILIO - TFD	72.000,00			72.000,00
10 304	Vigilância Sanitária	29.000,00	15.000,00		44.000,00
10 304 1015	VIGILÂNCIA SANITÁRIA	29.000,00	15.000,00		44.000,00
10 305	Vigilância Epidemiológica	107.000,00	116.000,00		223.000,00
10 305 1016	VIGILÂNCIA EPIDEMIOLÓGICA	107.000,00	116.000,00		223.000,00
10 451	Infra-Estrutura Urbana	150.000,00	450.000,00		600.000,00
10 451 1024	AMPLIAÇÃO DE UNIDADES DE SAÚDE		450.000,00		450.000,00
10 451 1501	EXPANSÃO FÍSICA DOS PRÉDIOS PÚBLICOS	150.000,00			150.000,00
12	Educação	4.064.000,00	14.356.000,00	842,06	18.420.842,06
12 122	Administração Geral	651.000,00		842,06	651.842,06
12 122 0401	GESTÃO ADMINISTRATIVA DO MUNICÍPIO	5.000,00			5.000,00
12 122 0412	CONSÓRCIOS E COOPERAÇÕES TÉCNICO-FINANCEIRAS COM OUTROS ENTES FEDERADOS			842,06	842,06
12 122 1201	GESTÃO ADMINISTRATIVA DO FUNDO MUNICIPAL DE EDUCAÇÃO	646.000,00			646.000,00
12 361	Ensino Fundamental	3.023.000,00	14.164.000,00		17.187.000,00
12 361 1203	PROGRAMA NACIONAL DE ALIMENTAÇÃO ESCOLAR - PNAE		487.000,00		487.000,00
12 361 1205	PROGRAMA NACIONAL DE APOIO AO TRANSPORTE ESCOLAR - PNATE		160.000,00		160.000,00
12 361 1206	PROGRAMA CAMINHO DA ESCOLA		74.000,00		74.000,00
12 361 1209	PLANO DE AÇÕES ARTICULADAS		75.000,00		75.000,00
12 361 1211	FUNDO DE DESENVOLVIMENTO DA EDUCAÇÃO	2.573.000,00	13.368.000,00		15.941.000,00

Documento Assinado Digitalmente por: ANTONIO CASSIANO DA SILVA  
Acesse em: <https://tce.ce.gov.br/epp/validarDoc/seam> Código do documento: c1460d72-5878-485c-83eb-eb1039fab02e

**PREFEITURA MUNICIPAL DE CONDADO**

PRAÇA 11 DE NOVEMBRO, 88 - CNPJ:10150068/0001-00

Orçamento Programa - Exercício de 2017

Anexo 06

Page 3

Lei: , Data:

**DESPESA POR FUNÇÃO, SUBFUNÇÃO E PROGRAMAS  
CONFORME O VÍNCULO COM OS RECURSOS**

(Inc.II, § 2º, Art.2º)

Código	Especificação	Ordinário	Vinculado	Adm. Indireta	Total
12 361 1212	BÁSICA - FUNDEB				
12 361 1212	EXPANSÃO DA REDE FÍSICA - FUNDEB	150.000,00			150.000,00
12 361 1213	PROGRAMA NACIONAL DO LIVRO DIDÁTICO - PNLD	200.000,00			200.000,00
12 361 1502	DESAPROPRIAÇÃO DE IMÓVEIS	100.000,00			100.000,00
12 364	Ensino Superior	340.000,00			340.000,00
12 364 1210	TRANSPORTE UNIVERSITÁRIO	340.000,00			340.000,00
12 365	Educação Infantil	50.000,00	192.000,00		242.000,00
12 365 1209	PLANO DE AÇÕES ARTICULADAS		192.000,00		192.000,00
12 365 1211	FUNDO DE DESENVOLVIMENTO DA EDUCAÇÃO BÁSICA - FUNDEB	20.000,00			20.000,00
12 365 1212	EXPANSÃO DA REDE FÍSICA - FUNDEB	30.000,00			30.000,00
13	Cultura	2.022.000,00			2.022.000,00
13 122	Administração Geral	836.000,00			836.000,00
13 122 0401	GESTÃO ADMINISTRATIVA DO MUNICÍPIO	713.000,00			713.000,00
13 122 0402	REEQUIPAMENTO DO MUNICÍPIO	50.000,00			50.000,00
13 122 1306	GESTÃO DO FUNDO MUNICIPAL DE CULTURA	73.000,00			73.000,00
13 392	Difusão Cultural	1.186.000,00			1.186.000,00
13 392 1302	ENCONTRO DO CAVALO MARINHO	116.000,00			116.000,00
13 392 1303	INCENTIVO À PRODUÇÃO CULTURAL	175.000,00			175.000,00
13 392 1304	CASA DA CULTURA	129.000,00			129.000,00
13 392 1305	CURTA CONDADO	766.000,00			766.000,00
15	Urbanismo	3.697.918,54	1.083.000,00		4.780.918,54
15 122	Administração Geral	200.000,00			200.000,00
15 122 1502	DESAPROPRIAÇÃO DE IMÓVEIS	200.000,00			200.000,00
15 451	Infra-Estrutura Urbana	3.442.918,54	963.000,00		4.405.918,54
15 451 1501	EXPANSÃO FÍSICA DOS PRÉDIOS PÚBLICOS	100.000,00			100.000,00
15 451 1503	CEMITÉRIO MUNICIPAL	70.000,00			70.000,00
15 451 1504	PAVIMENTAÇÃO: ALFALTO, CALÇAMENTO E MEIO-FIO	110.000,00			110.000,00
15 451 1505	LIMPEZA PÚBLICA	3.162.918,54			3.162.918,54
15 451 1507	FUNDO DE APOIO AO DESENVOLVIMENTO MUNICIPAL - FEM		963.000,00		963.000,00
15 813	Lazer	55.000,00	120.000,00		175.000,00
15 813 1506	REVITALIZANDO PRAÇAS E CANTEIROS	55.000,00	120.000,00		175.000,00
17	Saneamento	150.000,00			150.000,00
17 512	Saneamento Básico Urbano	150.000,00			150.000,00
17 512 1701	SANEAMENTO E ESGOTAMENTO SANITÁRIO	150.000,00			150.000,00
18	Gestão Ambiental	105.000,00			105.000,00
18 541	Preservação e Conservação Ambiental	55.000,00			55.000,00
18 541 1801	PRESERVAÇÃO DO MEIO AMBIENTE	55.000,00			55.000,00
18 544	Recursos Hídricos	50.000,00			50.000,00
18 544 1802	ABASTECIMENTO DE ÁGUA	50.000,00			50.000,00
20	Agricultura	260.000,00			260.000,00
20 605	Abastecimento	180.000,00			180.000,00
20 605 2001	PROMOÇÃO DO ABASTECIMENTO E DA PECUÁRIA	180.000,00			180.000,00
20 608	Promoção da Produção Agropecuária	80.000,00			80.000,00
20 608 2002	PROGRAMA AGRICULTURA FAMILIAR - Pronaf	80.000,00			80.000,00
22	Indústria	59.000,00			59.000,00

Documento Assinado Digitalmente por: ANTONIO CASSIANO DA SILVA  
Acesse em: <https://tce.tce-pe.gov.br/epp/validarDoc.seam?CodigoDocumento:c1460d72-5878-485e-82eb-eb1039fa902e>



**DESPESA POR FUNÇÃO, SUBFUNÇÃO E PROGRAMAS  
CONFORME O VÍNCULO COM OS RECURSOS**  
(Inc.II, § 2º, Art.2º)



Documento Assinado Digitalmente por: ANTONIO CASSIANO DA SILVA  
Acesse em: [https://tce.tce.pe.gov.br/validar/validar\\_documento.php?codigo\\_documento=4460072587848508341039fab02e](https://tce.tce.pe.gov.br/validar/validar_documento.php?codigo_documento=4460072587848508341039fab02e)

Código	Especificação	Ordinário	Vinculado	Adm. Indireta	Total
22 661	Promoção Industrial	59.000,00			59.000,00
22 661 2201	CRIAÇÃO DO DISTRITO INDUSTRIAL	59.000,00			59.000,00
25	Energia	1.160.000,00			1.160.000,00
25 752	Energia Elétrica	1.160.000,00			1.160.000,00
25 752 2501	ILUMINANDO NOSSA CIDADE	1.160.000,00			1.160.000,00
26	Transporte	50.000,00	90.000,00		140.000,00
26 782	Transporte Rodoviário	50.000,00	90.000,00		140.000,00
26 782 2601	OBRAS RODOVIÁRIAS	50.000,00	90.000,00		140.000,00
27	Desporto e Lazer	294.000,00			294.000,00
27 812	Desporto Comunitário	294.000,00			294.000,00
27 812 2702	PROMOÇÃO DE ATIVIDADES ESPORTIVAS	294.000,00			294.000,00
28	Encargos Especiais	3.312.000,00			3.312.000,00
28 843	Serviço da Dívida Interna	3.302.000,00			3.302.000,00
28 843 0000	PROGRAMA NULO	3.302.000,00			3.302.000,00
28 846	Outros Encargos Especiais	10.000,00			10.000,00
28 846 0000	PROGRAMA NULO	10.000,00			10.000,00
99	Reserva de Contingência	510.000,00		1.395.000,00	1.905.000,00
99 997	Reserva do Regime Próprio de Previdência do Servidor - RPPS			1.395.000,00	1.395.000,00
99 997 9999	RESERVA DE CONTIGÊNCIA			1.395.000,00	1.395.000,00
99 999	Reserva de Contingência	510.000,00			510.000,00
99 999 9999	RESERVA DE CONTIGÊNCIA	510.000,00			510.000,00
<b>TOTAL</b>		<b>35.066.918,54</b>	<b>21.835.000,00</b>	<b>6.269.081,46</b>	<b>63.171.000,00</b>

**PREFEITURA MUNICIPAL DE CONDADO**

PRAÇA 11 DE NOVEMBRO, 88 - CNPJ:10150068/0001-00

Orçamento Programa - Exercício de 20

Anexo 09

Page 1

**DEMONSTRATIVO DAS DESPESAS POR ORGÃO E FUNÇÕES DE GOVERNO**

(Inc.II, § 2º, Art.2º)

Lei: , Data:

UNIDADE	01 01	Câmara Municipal	Valor
Função	01	Legislativa	2.400.000,00
UNIDADE	02 01	Gabinete da Prefeita	Valor
Função	04	Administração	1.058.000,00
UNIDADE	02 02	Secretaria Mun. de Ações de Governo e Gestão Política Inst.	Valor
Função	04	Administração	851.000,00
UNIDADE	02 03	Secretaria Mun. de Gestão Financeira e Plan. Administrativo	Valor
Função	04	Administração	2.635.000,00
Função	28	Encargos Especiais	3.312.000,00
Função	99	Reserva de Contingência	224.000,00
UNIDADE	02 04	Secretaria Municipal de Educação	Valor
Função	12	Educação	5.000,00
UNIDADE	02 05	Sec. Municipal de Desenvolvimento Sustentável	Valor
Função	13	Cultura	763.000,00
Função	18	Gestão Ambiental	55.000,00
Função	20	Agricultura	160.000,00
Função	22	Indústria	9.000,00
Função	27	Desporto e Lazer	94.000,00
UNIDADE	02 06	Secretaria Municipal de Saúde	Valor
Função	10	Saúde	14.000,00
UNIDADE	02 07	Secretaria Municipal de Desenvolvimento Social	Valor
Função	08	Assistência Social	69.000,00
UNIDADE	02 08	Secretaria Municipal de Planej.Urbano, Obras e Serv.Públicos	Valor
Função	04	Administração	3.281.000,00
Função	10	Saúde	150.000,00
Função	13	Cultura	50.000,00
Função	15	Urbanismo	3.697.918,54
Função	17	Saneamento	150.000,00
Função	18	Gestão Ambiental	50.000,00
Função	20	Agricultura	100.000,00
Função	22	Indústria	50.000,00
Função	25	Energia	1.160.000,00
Função	26	Transporte	50.000,00

Documento Assinado Digitalmente por: ANTONIO CASSIANO DA SILVA  
Acesse em: <https://eccc.tce.pe.gov.br/epp/validaDoc.seam> Código do documento: c1f460d72-5878-485c-83eb-eb1039fab02e

**PREFEITURA MUNICIPAL DE CONDADO**

PRAÇA 11 DE NOVEMBRO, 88 - CNPJ:10150068/0001-00

Orçamento Programa - Exercício de 20

Anexo 09

Page 2

Documento Assinado Digitalmente por: ANTONIO CASSIANO DA SILVA  
Acesse em: <https://eccc.tce.pe.gov.br/epp/validarDoc.seam> Código do documento: c1f460d72-5878-485c-83eb-eb1039fab02e**DEMONSTRATIVO DAS DESPESAS POR ORGÃO E FUNÇÕES DE GOVERNO**

(Inc.II, § 2º, Art.2º)

Lei: , Data:

UNIDADE	02 08	Secretaria Municipal de Planej.Urbano, Obras e Serv.Públicos	Valor
Função	27	Desporto e Lazer	200.000,00
UNIDADE	03 01	FUNDO MUNICIPAL DE SAÚDE DO CONDADO	Valor
Função	10	Saúde	13.005.000,00
Função	99	Reserva de Contingência	118.000,00
UNIDADE	03 02	FUNDO MUNICIPAL DE ASSISTENCIA SOCIAL DO CONDADO	Valor
Função	08	Assistência Social	2.133.000,00
Função	99	Reserva de Contingência	7.000,00
UNIDADE	03 03	FUNDO MUN. DO DIREITO DA CRIANÇA E DO ADOLESCENTE	Valor
Função	08	Assistência Social	36.000,00
Função	99	Reserva de Contingência	1.000,00
UNIDADE	03 04	Fundo Municipal de Apoio ao Desenvolvimento Municipal - FEM	Valor
Função	08	Assistência Social	57.000,00
Função	15	Urbanismo	1.083.000,00
Função	26	Transporte	90.000,00
UNIDADE	03 05	FUNPRECON	Valor
Função	09	Previdência Social	4.852.000,00
Função	99	Reserva de Contingência	1.395.000,00
UNIDADE	03 06	FUNDO MUNICIPAL DE EDUCAÇÃO	Valor
Função	12	Educação	18.415.000,00
Função	99	Reserva de Contingência	160.000,00
UNIDADE	03 07	FUNDO MUNICIPAL DE CULTURA	Valor
Função	13	Cultura	1.209.000,00
UNIDADE	04 01	COMANAS	Valor
Função	04	Administração	21.239,40
Função	12	Educação	842,06
TOTAL GERAL			63.171.000,00

RESUMO DO TOTAL ORÇADO POR ORGÃO

**PREFEITURA MUNICIPAL DE CONDADO**

PRAÇA 11 DE NOVEMBRO, 88 - CNPJ:10150068/0001-00

Orçamento Programa

Exercício de 20

Anexo 09

Page 3

Documento Assinado Digitalmente por: ANTONIO CASSIANO DA SILVA  
Acesse em: <https://efc.tce.pe.gov.br/epp/validarDoc.seam> Código do documento: c1f460d72-5878-485c-83eb-eb1039fab02e**DEMONSTRATIVO DAS DESPESAS POR ORGÃO E FUNÇÕES DE GOVERNO**

(Inc.II, § 2º, Art.2º)

Lei: , Data:

01 01	Câmara Municipal	2.400.000,00
02 01	Gabinete da Prefeita	1.058.000,00
02 02	Secretaria Mun. de Ações de Governo e Gestão Política Inst.	851.000,00
02 03	Secretaria Mun. de Gestão Financeira e Plan. Administrativo	6.171.000,00
02 04	Secretaria Municipal de Educação	5.000,00
02 05	Sec. Municipal de Desenvolvimento Sustentável	1.081.000,00
02 06	Secretaria Municipal de Saúde	14.000,00
02 07	Secretaria Municipal de Desenvolvimento Social	69.000,00
02 08	Secretaria Municipal de Planej.Urbano, Obras e Serv.Públicos	8.938.918,54
03 01	FUNDO MUNICIPAL DE SAÚDE DO CONDADO	13.123.000,00
03 02	FUNDO MUNICIPAL DE ASSISTENCIA SOCIAL DO CONDADO	2.140.000,00
03 03	FUNDO MUN. DO DIREITO DA CRIANÇA E DO ADOLESCENTE	37.000,00
03 04	Fundo Municipal de Apoio ao Desenvolvimento Municipal - FEM	1.230.000,00
03 05	FUNPRECON	6.247.000,00
03 06	FUNDO MUNICIPAL DE EDUCAÇÃO	18.575.000,00
03 07	FUNDO MUNICIPAL DE CULTURA	1.209.000,00
04 01	COMANAS	22.081,46
<b>TOTAL</b>		<b>63.171.000,00</b>

**RESUMO DO TOTAL ORÇADO POR FUNÇÃO**

01	Legislativa	2.400.000,00
04	Administração	7.846.239,40
08	Assistência Social	2.295.000,00
09	Previdência Social	4.852.000,00
10	Saúde	13.169.000,00
12	Educação	18.420.842,06
13	Cultura	2.022.000,00
15	Urbanismo	4.780.918,54
17	Saneamento	150.000,00
18	Gestão Ambiental	105.000,00
20	Agricultura	260.000,00
22	Indústria	59.000,00
25	Energia	1.160.000,00
26	Transporte	140.000,00
27	Desporto e Lazer	294.000,00
28	Encargos Especiais	3.312.000,00
99	Reserva de Contingência	1.905.000,00



**PREFEITURA MUNICIPAL DE CONDADO**

PRAÇA 11 DE NOVEMBRO, 88 - CNPJ:10150068/0001-00

Orçamento Programa - Exercício de 20

Anexo 09

Page 4

**DEMONSTRATIVO DAS DESPESAS POR ORGÃO E FUNÇÕES DE GOVERNO**

(Inc.II, § 2º, Art.2º)

Lei: , Data:

---

TOTAL	63.171.000,00
-------	---------------

---



Documento Assinado Digitalmente por: ANTONIO CASSIANO DA SILVA  
Acesse em: <https://eccc.tce.pe.gov.br/epp/validaDoc.seam> Código do documento: cf460d72-5878-485c-83eb-eb1039fab02e



**PREFEITURA MUNICIPAL DE CONDADO**

PRAÇA 11 DE NOVEMBRO, 88 - CNPJ:10150068/0001-00

Orçamento Programa - Exercício de 2017

**ORÇAMENTO DOS FUNDOS ESPECIAIS**

(Inc. I, § 2º, Art.2º)



Anexo 10

Page 1

Lei: , Data:

Documento Assinado Digitalmente por: ANTONIO CASSIANO DA SILVA  
Acesse em: <https://tce.tec.pe.gov.br/epv/validaDoc.seam> Código do documento: cf460d72-5878-485c-83eb-eb1039fa602e**3 FMS-FUNDO MUNICIPAL DE SAÚDE****RECEITA**

Classif.	Discriminação	Valor R\$
1721.33.11	PROGRAMA DE MELHORIA DO ACESSO E DA QUALIDADE - PMAQ	1.001.000,00
2471.01.00	TRANSFERÊNCIAS DE CONVÊNIO DA UNIÃO PARA O SISTEMA ÚNICO	480.000,00
1722.33.00	TRANSFERÊNCIA DE RECURSOS DO ESTADO PARA PROGRAMAS DE	20.000,00
1325.01.03	RECEITA DE REMUNERAÇÃO DE DEPÓSITOS BANCÁRIOS DE RECURS	64.000,00
1721.33.11	PAB FIXO	759.000,00
1721.33.11	NÚCLEO DE APOIO A SAÚDE DA FAMÍLIA - NASF	264.000,00
1721.33.11	AGENTE COMUNITÁRIO DE SAÚDE - PACS	495.000,00
1721.33.14	PROGRAMA DE ASSISTÊNCIA FARMACÊUTICA BÁSICA	137.000,00
1721.33.11	SAÚDE BUCAL - SB	353.000,00
1721.33.11	PROGRAMA SAÚDE DA FAMÍLIA - PSF	776.000,00
1721.33.12	CEO - CENTRO DE ESPECIALIDADES ODONTOLÓGICAS	117.000,00
1721.33.12	SERVIÇO DE ATENDIMENTO MÓVEL ÀS URGÊNCIAS - SAMU	187.000,00
1721.33.12	TETO MUN. DA MÉDIA E ALTA COMP. AMBULATORIAL E HOPITALAR	846.000,00
1721.33.13	PISO FIXO DE VIGILÂNCIA EM SAÚDE	116.000,00
1721.33.13	VIGILÂNCIA SANITÁRIA	15.000,00
	Recursos Próprios do Município	7.248.000,00
<b>TOTAL</b>		<b>12.878.000,00</b>

**PLANO DE APLICACAO**

Classif.	Discriminação	Valor R\$
10.301.1005.2057.000	Manutenção das Atividades Gerais do NASF	326.000,00
10.301.1018.2063.000	Manutenção das Ações de Imunização Humana - Campanha de Vacinação	40.000,00
10.122.1002.2052.000	Manutenção das Atividades Gerais do Fundo Municipal de Saúde	806.000,00
10.122.1002.2053.000	Distribuição Gratuita de Materiais, Bens e Serviços conforme Lei.	70.000,00
10.122.1023.1046.000	Aquisição de Veículos, Ambulâncias, UTI Móvel, Móveis, Máquinas diversas	150.000,00
10.131.1003.2054.000	Divulgação Institucional das Ações de Saúde	107.000,00
10.301.1004.1085.000	Aquisição de Equipamentos Diversos destinados aos PSF's	306.000,00
10.301.1004.2056.000	Manutenção das Atividades dos PSF's	876.000,00
10.301.1004.2056.000	Gestão Administrativo de Pessoal dos PSF's	1.536.000,00
10.301.1005.1047.000	Aquisição de Móveis, Equipamentos e Utensílios Diversos para o NASF.	20.000,00
10.301.1008.2060.000	Manutenção Geral da Farmácia Municipal	36.000,00
10.301.1006.2058.000	Manutenção das Atividades Gerais do PACS	1.221.000,00
10.301.1007.1048.000	Aquisição de Equipamentos e Utensílios Diveros para a Saúde Bucal	50.000,00
10.301.1007.2059.000	Manutenção das Atividades Gerais do SAÚDE BUCAL	635.000,00
10.301.1008.2060.000	Fornecimento de Medicamentos (Farmácia Básica)	137.000,00
10.032.1022.2050.000	Apoio as Atividades do Conselho Municipal de Saúde	6.000,00
10.301.1025.2300.000	IMPLANTAÇÃO E MANUTENÇÃO DO PROJETO MAIS MÉDICOS	53.000,00
10.301.1025.1155.000	AQUISIÇÃO DE MÓVEIS, MÁQUINAS E EQUIPAMENTOS DIVERSOS PA	10.000,00
10.301.1020.2064.000	Manutenção das atividades desenvolvidas pelo o Programa Saúde na Escol	54.000,00
10.301.1008.2060.000	Fornecimento de Medicamentos (50% da Contra-partida municipal)	69.000,00
10.301.1017.2062.000	Manutenção do Centro de atenção Psicossocial - CAPS	11.000,00
10.122.1002.2051.000	Gestão Administrativa de Pessoal do Fundo Municipal de Saúde	1.108.000,00
10.302.1019.2069.000	Manutenção das Ações do Programa Mãe Coruja	20.000,00
99.999.9999.9002.000	Reserva de Contingência	118.000,00
10.451.1024.1050.000	Construção, reforma e ampliação de Unidades Básicas de Saúde - UBS	450.000,00
10.305.1016.2072.000	Manutenção das Atividades de Vigilância Epidemiológica	223.000,00
10.304.1015.2071.000	Manutenção das Atividades vinculado aos serviços de Vigilância Sanitária	44.000,00
10.303.1014.2070.000	Manutenção das ações do Tratamento Fora do Domicílio - TFD	72.000,00
10.301.1026.1157.000	Aquisição de Equipamentos para Academia da Saúde	30.000,00

**PREFEITURA MUNICIPAL DE CONDADO**

PRAÇA 11 DE NOVEMBRO, 88 - CNPJ:10150068/0001-00

Orçamento Programa - Exercício de 2017

**ORÇAMENTO DOS FUNDOS ESPECIAIS**

(Inc. I, § 2º, Art.2º)



Anexo 10

Page 2

Lei: , Data:

Documento Assinado Digitalmente por: ANTONIO CASSIANO DA SILVA  
Acesse em: <https://etce.tce.pe.gov.br/epi/validaDoc.seam> Código do documento: cf460d72-5878-485c-83eb-eb1039fab02e**3 FMS-FUNDO MUNICIPAL DE SAÚDE****PLANO DE APLICACAO**

Classif.	Discriminação	Valor R\$
10.302.1012.1049.000	Aquisição de equipamentos Hospitalares e Ambulatoriais	240.000,00
10.302.1011.2067.000	Implementação das Ações da Rede Cegonha	20.000,00
10.302.1010.2066.000	Manutenção das Atividades do SAMU	362.000,00
10.302.1009.2065.000	Manutenção das ações do Centro de Especialidade Odontológicas - GEO	215.000,00
10.302.1012.2068.000	Manutenção das Atividades do Hospital	3.457.000,00
<b>TOTAL</b>		<b>12.878.000,00</b>

**PREFEITURA MUNICIPAL DE CONDADO**

PRAÇA 11 DE NOVEMBRO, 88 - CNPJ:10150068/0001-00

Orçamento Programa - Exercício de 2017

**ORÇAMENTO DOS FUNDOS ESPECIAIS**

(Inc. I, § 2º, Art.2º)



Anexo 10

Page 3

Lei: , Data:

Documento Assinado Digitalmente por: ANTONIO CASSIANO DA SILVA  
Acesse em: <https://ctce.tce.pe.gov.br/epi/validaDoc.seam> Código do documento: cf460d72-5878-485c-83eb-eb1039fa602e**4 FMAS-FUNDO MUNICIPAL DE ASSISTÊNCIA SOCIAL****RECEITA**

Classif.	Discriminação	Valor R\$
1721.34.04	BPC NA ESCOLA	5.000,00
1722.99.01	PARTICIPAÇÃO NO FDS	21.000,00
1721.34.07	RECEITAS IGD-SUAS	26.000,00
1721.34.06	RECEITAS IGD-BOLSA FAMÍLIA	178.000,00
1721.34.01	Serviços de Convivência e Fortalecimento de Vínculos - SCFV	250.000,00
1721.34.03	Piso Fixo de Média Complexidade - PAEFI	86.000,00
1721.34.02	Piso Básico Fixo - CRAS	117.000,00
1325.01.10	RECEITA DE REMUNERAÇÃO DE DEPÓSITOS BANCÁRIOS DE RECURSOS Próprios do Município	20.000,00
	<b>Recursos Próprios do Município</b>	<b>1.437.000,00</b>
	<b>TOTAL</b>	<b>2.140.000,00</b>

**PLANO DE APLICACAO**

Classif.	Discriminação	Valor R\$
08.244.0806.2084.000	Manutenção das Atividades do Programa do Bolsa Família - IGDBF	193.000,00
08.244.0806.2085.000	Manutenção das Atividades do Programa IGD-SUAS	20.000,00
08.244.0806.1054.000	Aquisição de Equipamentos Diversos para o IGDBF	25.000,00
08.244.0805.2086.000	Manutenção das Atividades do Centro de Referência Especial de Assistência Social	98.000,00
08.244.0807.2087.000	Implantação e Manutenção do Programa Inclusão Produtiva	11.000,00
99.999.9999.9003.000	Reserva de Contingência	7.000,00
08.242.0808.2122.000	Manutenção das Atividades BPC na Escola	5.000,00
08.122.0802.2077.000	Distribuição Gratuita de Materiais, Bens e Serviços conforme Lei.	100.000,00
08.032.0801.2073.000	Apoio das atividades do Conselho Municipal de Assistência Social	6.000,00
08.122.0802.1051.000	Aquisição de Veículos, Móveis, Máquinas e Equipamentos Diversos	30.000,00
08.122.0802.2074.000	Gestão Administrativa de Pessoal do Fundo Municipal de Assistência Social	1.011.000,00
08.122.0802.2075.000	Manutenção das Atividades Gerais do Fundo Municipal de Assistência Social	161.000,00
08.122.0802.2076.000	Repasse de Subvenções ao Abrigo Vicentino João XXIII	24.000,00
08.244.0804.2121.000	Manutenção das Atividades dos Serviços de Convivência e Fortalecimento de Vínculos	262.000,00
08.122.0802.2302.000	Concessão de Subvenção Social à Organização Especial em Defesa da Vida	24.000,00
08.244.0804.1053.000	Aquisição de Equipamentos diversos do Programa CRAS	21.000,00
08.244.0804.1080.000	Aquisição de Equipamentos Diversos para o SCFV	25.000,00
08.244.0804.2081.000	Manutenção das Atividades do Centro de Referência de Assistência Social -	101.000,00
08.244.0804.2082.000	Manutenção das Atividades do PAIF	16.000,00
	<b>TOTAL</b>	<b>2.140.000,00</b>

**PREFEITURA MUNICIPAL DE CONDADO**

PRAÇA 11 DE NOVEMBRO, 88 - CNPJ:10150068/0001-00

Orçamento Programa - Exercício de 2017

**ORÇAMENTO DOS FUNDOS ESPECIAIS**

(Inc. I, § 2º, Art.2º)



Anexo 10

Page 4

Lei: , Data:

Documento Assinado Digitalmente por: ANTONIO CASSIANO DA SILVA  
Acesse em: <https://tce.tce.pe.gov.br/ep/validaDoc.seam> Código do documento: cf460d72-5878-485c-83eb-eb1039fa602e**5 FUNDICA-FUNDO MUNICIPAL DOS DIREITOS DA CRIANÇA E DO ADOLESCENTE****RECEITA**

Classif.	Discriminação	Valor R\$
		0,00
	Recursos Próprios do Município	37.000,00
	<b>TOTAL</b>	<b>37.000,00</b>

**PLANO DE APLICACAO**

Classif.	Discriminação	Valor R\$
08.243.0808.2089.000	Manutenção das Atividades do Fundo Municipal dos Direitos da Criança e de	25.000,00
08.243.0808.2088.000	Gestão Administrativa de Pessoal do Fundo Municipal dos Direitos da Criança	6.000,00
08.243.0808.1055.000	Aquisição de Móveis e Equipamentos Diversos	5.000,00
99.999.9999.9004.000	Reserva de Contigência	1.000,00
	<b>TOTAL</b>	<b>37.000,00</b>

**PREFEITURA MUNICIPAL DE CONDADO**

PRAÇA 11 DE NOVEMBRO, 88 - CNPJ:10150068/0001-00

Orçamento Programa - Exercício de 2017

**ORÇAMENTO DOS FUNDOS ESPECIAIS**

(Inc. I, § 2º, Art.2º)



Anexo 10

Page 5

Lei: , Data:

Documento Assinado Digitalmente por: ANTONIO CASSIANO DA SILVA  
Acesse em: <https://ctee.tce.pe.gov.br/ep/validarDoc.seam> Código do documento: cf460d72-5878-485c-83eb-eb1039fa602e**7 FME-FUNDO MUNICIPAL DE EDUCAÇÃO****RECEITA**

Classif.	Discriminação	Valor R\$
1721.35.03	ALIMENTACAO ESCOLAR - EJA	49.000,00
1325.01.02	RECEITA DE REMUNERAÇÃO DE DEPÓSITOS BANCÁRIOS DE RECURS	27.000,00
1325.01.05	RECEITA DE REMUNERAÇÃO DE DEPÓSITOS BANCÁRIOS DE RECURS	77.000,00
1721.35.01	TRANSFERÊNCIAS DO SALÁRIO-EDUCAÇÃO	726.000,00
1721.35.03	ALIMENTAÇÃO ESCOLAR - AEE	10.000,00
1721.35.03	ALIMENTAÇÃO ESCOLAR - PRÉ-ESCOLA	52.000,00
1721.35.03	ALIMENTAÇÃO ESCOLAR - ENSINO FUNDAMENTAL	225.000,00
1721.35.04	TRANSFERÊNCIAS DIRETAS DO FNDE - PNATE Exercício Anterior	80.000,00
1721.35.03	ALIMENTAÇÃO ESCOLAR - CRECHE	37.000,00
1721.35.03	Mais Educação - Fundamental	114.000,00
1721.35.04	TRANSFERÊNCIAS DIRETAS DO FNDE - PNATE	80.000,00
2471.02.00	TRANSFERÊNCIAS DE CONVÊNIO DA UNIÃO DESTINADAS A PROGRAM	267.000,00
1724.02.00	TRANSFERÊNCIAS DE RECURSOS DA COMPLEMENTAÇÃO DA UNIÃO F	1.063.000,00
1724.01.00	TRANSFERÊNCIAS DE RECURSOS DO FUNDO DE MANUTENÇÃO E DE	11.552.000,00
1722.99.02	PARTICIPAÇÃO NO TRANSPORTE ESCOLAR	74.000,00
	Recursos Próprios do Município	4.140.000,00
<b>TOTAL</b>		<b>18.573.000,00</b>

**PLANO DE APLICACAO**

Classif.	Discriminação	Valor R\$
12.364.1210.2104.000	Apoio ao Transporte Universitário	340.000,00
12.365.1211.2111.000	Gestão de Pessoal do Ensino Infantil - 40%	6.000,00
12.365.1211.2110.000	Gestão de Pessoal do Ensino Infantil - 60%	11.000,00
12.365.1209.2103.000	Manutenção das Atividades do Ensino Municipal. (P.A.R.)	12.000,00
12.365.1209.1073.000	Aquisição de equipamentos e insumos para Instalação de Cozinhas em Crei	30.000,00
12.365.1209.1072.000	Aquisição de Brinquedos de Playground na Educação Infantil (P.A.R.)	150.000,00
12.365.1211.2112.000	Manutenção das Ações do Ensino Infantil	3.000,00
12.361.1502.1081.000	Desapropriações de Imóveis destinado ao Ensino	100.000,00
12.361.1213.2124.000	Aquisição de Material Didático-Escolares	200.000,00
12.361.1212.1075.000	Construção, Ampliação e Reforma de Unidades de Ensino	150.000,00
12.361.1211.2109.000	Capacitação e Treinamento de Professores	280.000,00
12.361.1211.2108.000	Manutenção, Conserto e Conservação de Unidades Escolares	150.000,00
12.361.1206.2100.000	Apoio as ações do Programa Caminho a Escola - TRAN	74.000,00
12.361.1211.2106.000	Gestão Administrativa de Pessoal do Fundeb - 40%	2.118.000,00
12.361.1205.2099.000	Apoio as Atividades ao Programa Nacion. de Transport. Escolar - Pnate	160.000,00
12.361.1211.2105.000	Gestão Administrativa de Pessoal do Fundeb - 60%	11.185.000,00
12.361.1211.1074.000	Aquisição de Veículos, Móveis, Máquinas e Equipamentos Diversos	130.000,00
12.361.1209.1071.000	Aquisição de equipamentos e insumos para Instalação de Cozinhas nas Esc	50.000,00
12.361.1209.1070.000	Aquisição de mobiliários diversos para as Escolas (P.AR.)	25.000,00
99.999.9999.9005.000	Reserva de Contigência	160.000,00
12.365.1212.1076.000	Construção, Ampliação e Reforma de Unidades de Ensino Infantil	30.000,00
12.361.1203.2097.000	Manutenção das Atividades do Programa Nacional de Alimentação Escolar -	487.000,00
12.122.1201.2095.000	Manutenção das Atividades do Fundo Municipal de Educação	350.000,00
12.122.1201.2094.000	Gestão Administrativa de Pessoal do Fundo Municipal de Educação	224.000,00
12.122.1201.1063.000	Aquisição de Veículos, Móveis, Máquinas e Equipamentos Diversos.	70.000,00
12.361.1211.2107.000	Manutenção das Atividades Gerais do FUNDEB	2.078.000,00



**PREFEITURA MUNICIPAL DE CONDADO**

PRAÇA 11 DE NOVEMBRO, 88 - CNPJ:10150068/0001-00

Orçamento Programa - Exercício de 2017

**ORÇAMENTO DOS FUNDOS ESPECIAIS**

(Inc. I, § 2º, Art.2º)



Anexo 10

Page 6

Lei: , Data:

**7 FME-FUNDO MUNICIPAL DE EDUCAÇÃO**

**PLANO DE APLICACAO**

Classif.	Discriminação	Valor R\$
	TOTAL	18.573.000,00

Documento Assinado Digitalmente por: ANTONIO CASSIANO DA SILVA  
Acesse em: <https://etce.tce.pe.gov.br/epp/validadoc.seam> Código do documento: cf460d72-5878-485c-83eb-eb1039fa602e

**PREFEITURA MUNICIPAL DE CONDADO**

PRAÇA 11 DE NOVEMBRO, 88 - CNPJ:10150068/0001-00

Orçamento Programa - Exercício de 2017

**ORÇAMENTO DOS FUNDOS ESPECIAIS**

(Inc. I, § 2º, Art.2º)



Anexo 10

Page 7

Lei: , Data:

Documento Assinado Digitalmente por: ANTONIO CASSIANO DA SILVA  
Acesse em: <https://stc.eitec.br/pe.gov.br/ep/validaDoc.seam> Código do documento: cf460d72-5878-485c-83eb-eb1039fab02e**8 CULTURA-FUNDO MUNICIPAL DE CULTURA****RECEITA**

Classif.	Discriminação	Valor R\$
		0,00
	Recursos Próprios do Município	1.209.000,00
	<b>TOTAL</b>	<b>1.209.000,00</b>

**PLANO DE APLICACAO**

Classif.	Discriminação	Valor R\$
13.392.1304.1016.000	Construção, Reforma e ampliação da Casa da Cultura	40.000,00
13.392.1305.2120.000	Promoção e Execução de Festividades Cívicas, Folclóricas, Artísticas e outr	716.000,00
13.392.1304.2119.000	Repasso de subvenção à Banda Filarmônica 28 de junho.	24.000,00
13.392.1304.2118.000	Apoio a Grupos de Teatro, Bandas Musicais e Marciai e Grupos	35.000,00
13.392.1304.1017.000	Aquisição de Equipamentos Diversos para a Casa da Cultura	30.000,00
13.122.1306.1077.000	Aquisição de Equipamentos Diversos para o Fundo Municipal de Cultura	25.000,00
13.392.1303.2117.000	Apoio a Atividades Festivas e Culturais	135.000,00
13.392.1303.1015.000	Aquisição de Instrumentos Musicais	40.000,00
13.392.1302.2116.000	Apoio as Atividades Festivas e Culturais do Cavalo Marinho	116.000,00
13.122.1306.2114.000	Manutenção das Atividades Gerais do Fundo Municipal de Cultura	35.000,00
13.122.1306.2113.000	Gestão Administrativa de Pessoal do Fundo Municipal de Cultura	13.000,00
	<b>TOTAL</b>	<b>1.209.000,00</b>



**SEGURIDADE SOCIAL**

Codigo	Especificacao	Categoria	Função
<b>08</b>	<b>Assistência Social</b>		<b>2.295.000,00</b>
3.1.90.03.00	Pensões do RPPS e do Militar	64.000,00	
3.1.90.04.00	CONTRATAÇÃO POR TEMPO DETERMINADO	272.000,00	
3.1.90.04.15	OBRIGAÇÕES PATRONAIS	60.000,00	
3.1.90.11.00	VENCIMENTOS E VANTAGENS FIXAS - PESSOAL CIVIL	787.000,00	
3.1.90.13.00	OBRIGAÇÕES PATRONAIS	78.000,00	
3.1.90.94.00	INDENIZAÇÕES E RESTITUIÇÕES TRABALHISTAS	1.000,00	
3.1.91.13.00	OBRIGAÇÕES PATRONAIS - INTRA-ORÇAMENTÁRIO	104.000,00	
3.3.50.43.00	SUBVENÇÕES SOCIAIS	48.000,00	
3.3.90.14.00	DIÁRIAS - PESSOAL CIVIL	26.000,00	
3.3.90.30.00	MATERIAL DE CONSUMO	216.000,00	
3.3.90.32.00	Material, Bem ou Serviço para Distribuição Gratuita	106.000,00	
3.3.90.33.00	PASSAGENS E DESPESAS COM LOCOMOÇÃO	5.000,00	
3.3.90.36.00	OUTROS SERVIÇOS DE TERCEIROS - PESSOA FÍSICA	110.000,00	
3.3.90.39.00	OUTROS SERVIÇOS DE TERCEIROS - PESSOA JURÍDICA	270.000,00	
3.3.90.92.00	DESPESAS DE EXERCÍCIOS ANTERIORES	1.000,00	
3.3.90.93.00	INDENIZAÇÕES E RESTITUIÇÕES	1.000,00	
4.4.90.52.00	EQUIPAMENTOS E MATERIAL PERMANENTE	146.000,00	
<b>09</b>	<b>Previdência Social</b>		<b>4.852.000,00</b>
3.1.90.01.00	Aposentadorias, Reserva Remunerada e Reformas	3.600.000,00	
3.1.90.03.00	Pensões do RPPS e do Militar	310.000,00	
3.1.90.05.00	Outros Benefícios Previdenciários do servidor ou do militar	220.000,00	
3.1.90.11.00	VENCIMENTOS E VANTAGENS FIXAS - PESSOAL CIVIL	120.000,00	
3.1.90.13.00	OBRIGAÇÕES PATRONAIS	22.000,00	
3.3.90.08.00	Outros Benefícios Assistenciais do servidor e do militar	170.000,00	
3.3.90.14.00	DIÁRIAS - PESSOAL CIVIL	20.000,00	
3.3.90.30.00	MATERIAL DE CONSUMO	20.000,00	
3.3.90.33.00	PASSAGENS E DESPESAS COM LOCOMOÇÃO	10.000,00	
3.3.90.35.00	SERVIÇOS DE CONSULTORIA	60.000,00	
3.3.90.36.00	OUTROS SERVIÇOS DE TERCEIROS - PESSOA FÍSICA	40.000,00	
3.3.90.39.00	OUTROS SERVIÇOS DE TERCEIROS - PESSOA JURÍDICA	210.000,00	
3.3.90.92.00	DESPESAS DE EXERCÍCIOS ANTERIORES	10.000,00	
3.3.90.93.00	INDENIZAÇÕES E RESTITUIÇÕES	20.000,00	
4.4.90.52.00	EQUIPAMENTOS E MATERIAL PERMANENTE	20.000,00	
<b>10</b>	<b>Saúde</b>		<b>13.169.000,00</b>
3.1.90.04.00	CONTRATAÇÃO POR TEMPO DETERMINADO	3.327.000,00	
3.1.90.04.15	OBRIGAÇÕES PATRONAIS	730.000,00	
3.1.90.11.00	VENCIMENTOS E VANTAGENS FIXAS - PESSOAL CIVIL	3.117.000,00	
3.1.90.13.00	OBRIGAÇÕES PATRONAIS	60.000,00	
3.1.90.92.00	DESPESAS DE EXERCÍCIOS ANTERIORES	6.000,00	
3.1.91.13.00	OBRIGAÇÕES PATRONAIS - INTRA-ORÇAMENTÁRIO	634.000,00	
3.3.90.14.00	DIÁRIAS - PESSOAL CIVIL	40.000,00	
3.3.90.30.00	MATERIAL DE CONSUMO	1.894.000,00	
3.3.90.30.09	MATERIAL FARMACOLÓGICO	206.000,00	
3.3.90.32.00	Material, Bem ou Serviço para Distribuição Gratuita	76.000,00	
3.3.90.33.00	PASSAGENS E DESPESAS COM LOCOMOÇÃO	5.000,00	
3.3.90.36.00	OUTROS SERVIÇOS DE TERCEIROS - PESSOA FÍSICA	352.000,00	
3.3.90.39.00	OUTROS SERVIÇOS DE TERCEIROS - PESSOA JURÍDICA	1.204.000,00	
3.3.90.46.00	AUXÍLIO ALIMENTAÇÃO	10.000,00	
3.3.90.48.00	OUTROS AUXÍLIOS FINANCEIROS A PESSOA FÍSICA	100.000,00	
3.3.90.92.00	DESPESAS DE EXERCÍCIOS ANTERIORES	2.000,00	
4.4.90.51.00	OBRAS E INSTALAÇÕES	600.000,00	
4.4.90.52.00	EQUIPAMENTOS E MATERIAL PERMANENTE	806.000,00	





**PREFEITURA MUNICIPAL DE CONDADO**  
PRAÇA 11 DE NOVEMBRO, 88 - CNPJ:10150068/0001-00

Orçamento Programa - Exercício de 2017

**SEGURIDADE SOCIAL**

Anexo 11

Page 2

Lei: , Data:

Codigo	Especificacao	Categoria	Função
TOTAL			20.316.000,00

Documento Assinado Digitalmente por: ANTONIO CASSIANO DA SILVA  
Acesse em: <https://eccc.tce.pe.gov.br/epp/validaDoc.seam> Código do documento: cf460d72-5878-485c-83eb-eb1039fab02e

**PREFEITURA MUNICIPAL DE CONDADO**

PRAÇA 11 DE NOVEMBRO, 88 - CNPJ:10150068/0001-00

Orçamento Programa - Exercício de 2017

Documento Assinado Digitalmente por: ANTONIO CASSIANO DA SILVA  
Asses e qn: https://eic-eice-pe.gov.br/ftp/validaDoc.aspx?doc=seamCodigo.do\_documento\_cif460d72-5878-48c-83eb-eb1039fab02ePage  
Lei: , Data**QUADRO AUXILIAR DE DETALHAMENTO DA DESPESA**

ORGÃO	01	Poder Legislativo							
UNIDADE	01	Câmara Municipal							
SUB UNIDADE	00	Câmara Municipal							
Aplicacao Programada	Proj/Ativ	Finalidade	Categoria	Detalhada	TotalGrupo	Total Categ.	Total F		
		F.R. - C.A.							
Reforma e Ampliação do Prédio da Câmara	01.031.0101.1001.0000						20.000,00		
4 DESPESAS DE CAPIT						20.000,00			
4 INVESTIMENTOS									
OBRAS E INSTALAÇÕES	0.01.06.001.001	4.4.90.51.00	20.000,00						
Reequipamento da Unidade da Câmara	01.031.0101.1002.0000						20.000,00		
4 DESPESAS DE CAPIT						20.000,00			
4 INVESTIMENTOS									
EQUIPAMENTOS E MATERIAL PERMANENTE	0.01.06.001.001	4.4.90.52.00	20.000,00						
Manutenção das Atividades Legislativas	01.031.0101.2001.0000						940.000,00		
3 DESPESAS CORREN'									
1 PESSOAL E ENCARGOS SOCIAIS						900.000,00			
VENCIMENTOS E VANTAGENS FIXAS - PESSOAL CIVIL	0.01.06.001.001	3.1.90.11.00	900.000,00						
3 OUTRAS DESPESAS CORRENTES						40.000,00			
DIÁRIAS - PESSOAL CIVIL	0.01.06.001.001	3.3.90.14.00	40.000,00						
Manutenção das Atividades Administrativas	01.031.0101.2002.0000						970.000,00		
3 DESPESAS CORREN'									
1 PESSOAL E ENCARGOS SOCIAIS						615.000,00			
VENCIMENTOS E VANTAGENS FIXAS - PESSOAL CIVIL	0.01.06.001.001	3.1.90.11.00	605.000,00						
SENTENÇAS JUDICIAIS	0.01.06.001.001	3.1.90.91.00	10.000,00						
3 OUTRAS DESPESAS CORRENTES						355.000,00			
DIÁRIAS - PESSOAL CIVIL	0.01.06.001.001	3.3.90.14.00	30.000,00						
MATERIAL DE CONSUMO	0.01.06.001.001	3.3.90.30.00	50.000,00						
PASSAGENS E DESPESAS COM LOCOMOÇÃO	0.01.06.001.001	3.3.90.33.00	40.000,00						
SERVIÇOS DE CONSULTORIA	0.01.06.001.001	3.3.90.35.00	40.000,00						
OUTROS SERVIÇOS DE TERCEIROS - PESSOA FÍSICA	0.01.06.001.001	3.3.90.36.00	90.000,00						
OUTROS SERVIÇOS DE TERCEIROS - PESSOA JURÍDICA	0.01.06.001.001	3.3.90.39.00	100.000,00						
DESPESAS DE EXERCÍCIOS ANTERIORES	0.01.06.001.001	3.3.90.92.00	5.000,00						
Manutenção da Verba Indenizatória	01.031.0101.2003.0000						56.000,00		
3 DESPESAS CORREN'									
3 OUTRAS DESPESAS CORRENTES						56.000,00			
INDENIZAÇÕES E RESTITUIÇÕES	0.01.06.001.001	3.3.90.93.00	56.000,00						
Contribuição Previdenciária e FGTS	01.031.0101.2004.0000						384.000,00		
3 DESPESAS CORREN'									
1 PESSOAL E ENCARGOS SOCIAIS						384.000,00			
OBRIGAÇÕES PATRONAIS	0.01.06.001.001	3.1.90.13.00	304.000,00						
OBRIGAÇÕES PATRONAIS - INTRA-ORÇAMENTÁRIO	0.01.06.001.001	3.1.91.13.00	80.000,00						
Manutenção Inativos	01.271.0101.2005.0000						10.000,00		
3 DESPESAS CORREN'									
1 PESSOAL E ENCARGOS SOCIAIS						10.000,00			
Aposentadorias, Reserva Remunerada e Reformas	0.01.06.001.001	3.1.90.01.00	5.000,00						
Pensões do RPPS e do Militar	0.01.06.001.001	3.1.90.03.00	5.000,00						
<b>TOTAL</b>							<b>2.400.000,00</b>		



# PREFEITURA MUNICIPAL DE CONDADO

PRAÇA 11 DE NOVEMBRO, 88 - CNPJ:10150068/0001-00

Orçamento Programa - Exercício de 2017

## QUADRO AUXILIAR DE DETALHAMENTO DA DESPESA



Page  
Lei: , Data

Documento Assinado Digitalmente por: ANTONIO CASSIANO DA SILVA  
Assinatura: https://eicetec.pe.gov.br/ftp/validacao/seam/Codigo-do-documento: c1f460d72-5878-48e-83eb-eb1039fa102e

ORGÃO	02	Poder Executivo
UNIDADE	01	Gabinete da Prefeita
SUB UNIDADE	00	Gabinete da Prefeita

Aplicacao Programada	Proj/Ativ	Finalidade	Categoria	Detalhada	TotalGrupo	Total Categ.	Total F
		F.R. - C.A.					
Gestão Administrativa de Pessoal do Gabinete da Prefeita	04.122.0401.2006.0000						266.000,00
3	DESPESAS CORREN'					266.000,00	
1	PESSOAL E ENCARGOS SOCIAIS				266.000,00		
	VENCIMENTOS E VANTAGENS FIXAS - PESSOAL CIVIL	0.01.01.001.001	3.1.90.11.00	216.000,00			
	OBRIGAÇÕES PATRONAIS	0.01.01.001.001	3.1.90.13.00	16.000,00			
	DESPESAS DE EXERCÍCIOS ANTERIORES	0.01.01.001.001	3.1.90.92.00	2.000,00			
	OBRIGAÇÕES PATRONAIS - INTRA-ORÇAMENTÁRIO	0.01.01.001.001	3.1.91.13.00	32.000,00			
Manutenção das Atividades Gerais do Gabinete da Prefeita	04.122.0401.2007.0000						207.000,00
3	DESPESAS CORREN'					207.000,00	
3	OUTRAS DESPESAS CORRENTES				207.000,00		
	DIÁRIAS - PESSOAL CIVIL	0.01.01.001.001	3.3.90.14.00	10.000,00			
	MATERIAL DE CONSUMO	0.01.01.001.001	3.3.90.30.00	30.000,00			
	PASSAGENS E DESPESAS COM LOCOMOÇÃO	0.01.01.001.001	3.3.90.33.00	10.000,00			
	OUTROS SERVIÇOS DE TERCEIROS - PESSOA FÍSICA	0.01.01.001.001	3.3.90.36.00	5.000,00			
	OUTROS SERVIÇOS DE TERCEIROS - PESSOA JURÍDICA	0.01.01.001.001	3.3.90.39.00	150.000,00			
	DESPESAS DE EXERCÍCIOS ANTERIORES	0.01.01.001.001	3.3.90.92.00	2.000,00			
Aquisição de Veículos, Móveis, Máquinas e Equipamentos para o Gabinete	04.122.0402.1003.0000						25.000,00
4	DESPESAS DE CAPIT					25.000,00	
4	INVESTIMENTOS				25.000,00		
	EQUIPAMENTOS E MATERIAL PERMANENTE	0.01.01.001.001	4.4.90.52.00	25.000,00			
Assistência Jurídica Municipal	04.122.0404.2008.0000						412.000,00
3	DESPESAS CORREN'					412.000,00	
3	OUTRAS DESPESAS CORRENTES				412.000,00		
	DIÁRIAS - PESSOAL CIVIL	0.01.01.001.001	3.3.90.14.00	2.000,00			
	MATERIAL DE CONSUMO	0.01.01.001.001	3.3.90.30.00	5.000,00			
	OUTROS SERVIÇOS DE TERCEIROS - PESSOA FÍSICA	0.01.01.001.001	3.3.90.36.00	180.000,00			
	OUTROS SERVIÇOS DE TERCEIROS - PESSOA JURÍDICA	0.01.01.001.001	3.3.90.39.00	225.000,00			
Gestão Administrativo de Pessoal do Controle Interno	04.124.0401.2126.0000						148.000,00
3	DESPESAS CORREN'					148.000,00	
1	PESSOAL E ENCARGOS SOCIAIS				148.000,00		
	VENCIMENTOS E VANTAGENS FIXAS - PESSOAL CIVIL	0.01.01.001.001	3.1.90.11.00	121.000,00			
	OBRIGAÇÕES PATRONAIS	0.01.01.001.001	3.1.90.13.00	12.000,00			
	OBRIGAÇÕES PATRONAIS - INTRA-ORÇAMENTÁRIO	0.01.01.001.001	3.1.91.13.00	15.000,00			
<b>TOTAL</b>							<b>1.058.000,00</b>



**PREFEITURA MUNICIPAL DE CONDADO**

PRAÇA 11 DE NOVEMBRO, 88 - CNPJ:10150068/0001-00

Orçamento Programa - Exercício de 2017

**QUADRO AUXILIAR DE DETALHAMENTO DA DESPESA**Page  
Lei: , Data

ORGÃO	02	Poder Executivo
UNIDADE	02	Secretaria Mun. de Ações de Governo e Gestão Política Inst.
SUB UNIDADE	00	Secretaria Mun. de Ações de Governo e Gestão Política Inst.

Aplicacao Programada	Proj/Ativ	Finalidade	Categoria	Detalhada	TotalGrupo	Total Categ.	Total F
		F.R. - C.A.					
Manutenção de equipamentos de Informática do Município	04.126.0403.2015.0000						38.000,00
3	DESPESAS CORREN'					38.000,00	
3	OUTRAS DESPESAS CORRENTES				38.000,00		
	MATERIAL DE CONSUMO	0.01.01.001.001	3.3.90.30.00	8.000,00			
	OUTROS SERVIÇOS DE TERCEIROS - PESSOA FÍSICA	0.01.01.001.001	3.3.90.36.00	10.000,00			
	OUTROS SERVIÇOS DE TERCEIROS - PESSOA JURÍDICA	0.01.01.001.001	3.3.90.39.00	20.000,00			
Divulgação Institucional, Impressos e Publicações Diversas	04.131.0405.2016.0000						70.000,00
3	DESPESAS CORREN'					70.000,00	
3	OUTRAS DESPESAS CORRENTES				70.000,00		
	MATERIAL DE CONSUMO	0.01.01.001.001	3.3.90.30.00	10.000,00			
	OUTROS SERVIÇOS DE TERCEIROS - PESSOA FÍSICA	0.01.01.001.001	3.3.90.36.00	10.000,00			
	OUTROS SERVIÇOS DE TERCEIROS - PESSOA JURÍDICA	0.01.01.001.001	3.3.90.39.00	50.000,00			
<b>TOTAL</b>							<b>851.000,00</b>

Documento Assinado Digitalmente por: ANTONIO CASSIANO DA SILVA  
Page e qn: https://eic.tec.pe.gov.br/ftp/validaDoc.seam?codigoDocumento:c1f460d72-5878-485c-83eb-eb1039fab02e



# PREFEITURA MUNICIPAL DE CONDADO

PRAÇA 11 DE NOVEMBRO, 88 - CNPJ:10150068/0001-00

Orçamento Programa - Exercício de 2017

## QUADRO AUXILIAR DE DETALHAMENTO DA DESPESA



Page  
Lei: , Data

Documento Assinado Digitalmente por: ANTONIO CASSIANO DA SILVA  
Acesse em: [https://eic.tee.pe.gov.br/ftp/validaDoc.seam?codigo\\_documento=1039fab02e](https://eic.tee.pe.gov.br/ftp/validaDoc.seam?codigo_documento=1039fab02e)

ORGÃO	02	Poder Executivo						
UNIDADE	03	Secretaria Mun. de Gestão Financeira e Plan. Administrativo						
SUB UNIDADE	00	Secretaria Mun. de Gestão Financeira e Plan. Administrativo.						
Aplicacao Programada	Proj/Ativ	Finalidade	Categoria	Detalhada	TotalGrupo	Total Categ.	Total F	
			F.R. - C.A.					
Gestão Administrativa de Pessoal da Secretaria de Finanças	04.122.0401.2018.0000						1.290.000,00	
3	DESPESAS CORREN'					1.290.000,00		
1	PESSOAL E ENCARGOS SOCIAIS				1.290.000,00			
	VENCIMENTOS E VANTAGENS FIXAS - PESSOAL CIVIL	0.01.01.001.001	3.1.90.11.00	1.035.000,00				
	OBRIGAÇÕES PATRONAIS	0.01.01.001.001	3.1.90.13.00	72.000,00				
	DESPESAS DE EXERCÍCIOS ANTERIORES	0.01.01.001.001	3.1.90.92.00	2.000,00				
	INDENIZAÇÕES E RESTITUIÇÕES TRABALHISTAS	0.01.01.001.001	3.1.90.94.00	25.000,00				
	OBRIGAÇÕES PATRONAIS - INTRA-ORÇAMENTÁRIO	0.01.01.001.001	3.1.91.13.00	156.000,00				
Manutenção das Atividades Gerais da Secretaria de Finanças	04.122.0401.2019.0000						360.000,00	
3	DESPESAS CORREN'					360.000,00		
3	OUTRAS DESPESAS CORRENTES				360.000,00			
	DIÁRIAS - PESSOAL CIVIL	0.01.01.001.001	3.3.90.14.00	10.000,00				
	MATERIAL DE CONSUMO	0.01.01.001.001	3.3.90.30.00	70.000,00				
	PASSAGENS E DESPESAS COM LOCOMOÇÃO	0.01.01.001.001	3.3.90.33.00	10.000,00				
	OUTROS SERVIÇOS DE TERCEIROS - PESSOA FÍSICA	0.01.01.001.001	3.3.90.36.00	50.000,00				
	OUTROS SERVIÇOS DE TERCEIROS - PESSOA JURÍDICA	0.01.01.001.001	3.3.90.39.00	200.000,00				
	DESPESAS DE EXERCÍCIOS ANTERIORES	0.01.01.001.001	3.3.90.92.00	20.000,00				
Contratação de Consultoria e Assessorias	04.122.0401.2020.0000						235.000,00	
3	DESPESAS CORREN'					235.000,00		
3	OUTRAS DESPESAS CORRENTES				235.000,00			
	SERVIÇOS DE CONSULTORIA	0.01.01.001.001	3.3.90.35.00	20.000,00				
	OUTROS SERVIÇOS DE TERCEIROS - PESSOA FÍSICA	0.01.01.001.001	3.3.90.36.00	20.000,00				
	OUTROS SERVIÇOS DE TERCEIROS - PESSOA JURÍDICA	0.01.01.001.001	3.3.90.39.00	195.000,00				
Contribuição AMUPE e outras entidades	04.122.0401.2021.0000						150.000,00	
3	DESPESAS CORREN'					150.000,00		
3	OUTRAS DESPESAS CORRENTES				150.000,00			
	CONTRIBUIÇÕES	0.01.01.001.001	3.3.50.41.00	150.000,00				
Aquisição de Veículos, Móveis, Máquinas e Equipamentos Diversos	04.122.0402.1006.0000						50.000,00	
4	DESPESAS DE CAPIT					50.000,00		
4	INVESTIMENTOS				50.000,00			
	EQUIPAMENTOS E MATERIAL PERMANENTE	0.01.01.001.001	4.4.90.52.00	50.000,00				
Aquisição de Veículos, Móveis, Máquinas e Equipamentos para o Setor Tributário	04.123.0408.1007.0000						50.000,00	
4	DESPESAS DE CAPIT					50.000,00		
4	INVESTIMENTOS				50.000,00			
	EQUIPAMENTOS E MATERIAL PERMANENTE	0.01.01.001.001	4.4.90.52.00	50.000,00				
Manutenção das Atividades Gerais do Setor Tributário do Município	04.123.0408.2022.0000						50.000,00	
3	DESPESAS CORREN'					50.000,00		
3	OUTRAS DESPESAS CORRENTES				50.000,00			
	DIÁRIAS - PESSOAL CIVIL	0.01.01.001.001	3.3.90.14.00	5.000,00				
	MATERIAL DE CONSUMO	0.01.01.001.001	3.3.90.30.00	15.000,00				
	SERVIÇOS DE CONSULTORIA	0.01.01.001.001	3.3.90.35.00	5.000,00				
	OUTROS SERVIÇOS DE TERCEIROS - PESSOA FÍSICA	0.01.01.001.001	3.3.90.36.00	10.000,00				
	OUTROS SERVIÇOS DE TERCEIROS - PESSOA JURÍDICA	0.01.01.001.001	3.3.90.39.00	15.000,00				
Formação do Patrimônio do Servidor Público	04.123.0410.2023.0000						450.000,00	



# PREFEITURA MUNICIPAL DE CONDADO

PRAÇA 11 DE NOVEMBRO, 88 - CNPJ:10150068/0001-00

Orçamento Programa - Exercício de 2017

## QUADRO AUXILIAR DE DETALHAMENTO DA DESPESA



Page 6  
Lei: , Data: / /

Documento Assinado Digitalmente por: ANTONIO CASSIANO DA SILVA  
Acesso em: https://epec.tce.pe.gov.br/imp/vilidade/oc/seam/Codico-do-documento:c14f80d72-5878-485c-83eb-eb039fab02e

ORGÃO	02	Poder Executivo							
UNIDADE	03	Secretaria Mun. de Gestão Financeira e Plan. Administrativo							
SUB UNIDADE	00	Secretaria Mun. de Gestão Financeira e Plan. Administrativo.							
Aplicacao Programada	Proj/Ativ	Finalidade	Categoria	Detalhada	TotalGrupo	Total Categ.	Total F		
F.R. - C.A.									
Formação do Patrimônio do Servidor Público	04.123.0410.2023.0000						450.000,00		
3 DESPESAS CORREN'						450.000,00			
3 OUTRAS DESPESAS CORRENTES					450.000,00				
OBRIGAÇÕES TRIBUTÁRIAS E CONTRIBUTIVAS		0.01.01.001.001	3.3.90.47.00	450.000,00					
Pagamento de Precatórios e Decisões Judiciais	28.843.0000.0001.0000						974.000,00		
3 DESPESAS CORREN'						954.000,00			
1 PESSOAL E ENCARGOS SOCIAIS					954.000,00				
SENTENÇAS JUDICIAIS		0.01.01.001.001	3.1.90.91.00	954.000,00					
3 OUTRAS DESPESAS CORRENTES						20.000,00			
SENTENÇAS JUDICIAIS		0.01.01.001.001	3.3.90.91.00	20.000,00					
Amortização de Dívida Pública - INSS	28.843.0000.0002.0000						270.000,00		
3 DESPESAS CORREN'						40.000,00			
2 JUROS E ENCARGOS DA DÍVIDA					40.000,00				
JUROS SOBRE A DÍVIDA POR CONTRATO		0.01.01.001.001	3.2.90.21.00	20.000,00					
OUTROS ENCARGOS SOBRE A DÍVIDA POR CONTRATO		0.01.01.001.001	3.2.90.22.00	20.000,00					
4 DESPESAS DE CAPIT						230.000,00			
6 AMORTIZAÇÃO DA DÍVIDA					230.000,00				
PRINCIPAL DA DÍVIDA CONTRATUAL RESGATADA		0.01.01.001.001	4.6.90.71.00	230.000,00					
Amortização de Dívida Pública com outros Órgãos	28.843.0000.0003.0000						2.058.000,00		
4 DESPESAS DE CAPIT						2.058.000,00			
6 AMORTIZAÇÃO DA DÍVIDA					2.058.000,00				
AMORTIZAÇÃO DA DÍVIDA CONTRATADA COM GOVERNOS		0.01.01.001.001	4.6.90.71.02	1.340.000,00					
OUTRAS AMORTIZAÇÕES DA DÍVIDA CONTRATADA		0.01.01.001.001	4.6.90.71.99	718.000,00					
Indenizações e Restituições Diversas	28.846.0000.0004.0000						10.000,00		
3 DESPESAS CORREN'						10.000,00			
3 OUTRAS DESPESAS CORRENTES					10.000,00				
INDENIZAÇÕES E RESTITUIÇÕES		0.01.01.001.001	3.3.90.93.00	10.000,00					
Reserva de Contingência	99.999.9999.9001.0000						224.000,00		
9 RESERVA DE CONTIN						224.000,00			
9 RESERVA DE CONTINGÊNCIA					224.000,00				
RESERVA DE CONTINGÊNCIA		0.01.01.001.001	9.9.99.99.00	224.000,00					
<b>TOTAL</b>							<b>6.171.000,00</b>		



**QUADRO AUXILIAR DE DETALHAMENTO DA DESPESA**

Lei: , Data

ORGÃO	02	Poder Executivo
UNIDADE	04	Secretaria Municipal de Educação
SUB UNIDADE	00	Secretaria Municipal de Educação

Aplicacao Programada	Proj/Ativ	Finalidade	Categoria	Detalhada	TotalGrupo	Total Categ.	Total F
		F.R. - C.A.					
Gestão Administrativa de Pessoal da Secretaria de Educação	12.122.0401.2024.0000						5.000,00
3	DESPESAS CORREN'					5.000,00	
1	PESSOAL E ENCARGOS SOCIAIS				5.000,00		
	CONTRATAÇÃO POR TEMPO DETERMINADO	0.01.01.001.001	3.1.90.04.00	2.000,00			
	VENCIMENTOS E VANTAGENS FIXAS - PESSOAL CIVIL	0.01.01.001.001	3.1.90.11.00	2.000,00			
	DESPESAS DE EXERCÍCIOS ANTERIORES	0.01.01.001.001	3.1.90.92.00	1.000,00			
<b>TOTAL</b>							<b>5.000,00</b>

Documento Assinado Digitalmente por: ANTONIO CASSIANO DA SILVA  
 Endereço: https://epec.tec.pe.gov.br/validar/validacao.seam?codigo\_documento:c1460d72-5878-485c-83eb-eb1039fab02e





# PREFEITURA MUNICIPAL DE CONDADO

PRAÇA 11 DE NOVEMBRO, 88 - CNPJ:10150068/0001-00

Orçamento Programa - Exercício de 2017

## QUADRO AUXILIAR DE DETALHAMENTO DA DESPESA



Page 20  
Lei: , Data

Documento Assinado Digitalmente por: ANTONIO CASSIANO DA SILVA  
Assinatura: https://eicetec.pe.gov.br/ptp/validarDoc.seam?codigo\_documento=cf460d72-5878-485c-83eb-e1039fab02e

ORGÃO	02	Poder Executivo							
UNIDADE	05	Sec. Municipal de Desenvolvimento Sustentável							
SUB UNIDADE	00	Sec. Municipal de Desenvolvimento Sustentável							
Aplicacao Programada		Proj/Ativ	Finalidade	Categoria	Detalhada	TotalGrupo	Total Categ.	Total F	
			F.R. - C.A.						
Gestão Administrativa de Pessoal da Secretaria de Desenvolvimento Sustentável		13.122.0401.2026.0000						608.000,00	
3	DESPESAS CORREN'						608.000,00		
1	PESSOAL E ENCARGOS SOCIAIS					608.000,00			
	CONTRATAÇÃO POR TEMPO DETERMINADO		0.01.01.001.001	3.1.90.04.00	102.000,00				
	OBRIGAÇÕES PATRONAIS		0.01.01.001.001	3.1.90.04.15	22.000,00				
	VENCIMENTOS E VANTAGENS FIXAS - PESSOAL CIVIL		0.01.01.001.001	3.1.90.11.00	395.000,00				
	OBRIGAÇÕES PATRONAIS		0.01.01.001.001	3.1.90.13.00	60.000,00				
	DESPESAS DE EXERCÍCIOS ANTERIORES		0.01.01.001.001	3.1.90.92.00	2.000,00				
	OBRIGAÇÕES PATRONAIS - INTRA-ORÇAMENTÁRIO		0.01.01.001.001	3.1.91.13.00	27.000,00				
Manutenção das Atividades Gerais da Secretaria de Desenvolvimento Sustentável		13.122.0401.2027.0000						105.000,00	
3	DESPESAS CORREN'						105.000,00		
3	OUTRAS DESPESAS CORRENTES					105.000,00			
	DIÁRIAS - PESSOAL CIVIL		0.01.01.001.001	3.3.90.14.00	10.000,00				
	MATERIAL DE CONSUMO		0.01.01.001.001	3.3.90.30.00	12.000,00				
	PASSAGENS E DESPESAS COM LOCOMOÇÃO		0.01.01.001.001	3.3.90.33.00	2.000,00				
	OUTROS SERVIÇOS DE TERCEIROS - PESSOA FÍSICA		0.01.01.001.001	3.3.90.36.00	30.000,00				
	OUTROS SERVIÇOS DE TERCEIROS - PESSOA JURÍDICA		0.01.01.001.001	3.3.90.39.00	50.000,00				
	DESPESAS DE EXERCÍCIOS ANTERIORES		0.01.01.001.001	3.3.90.92.00	1.000,00				
Aquisição de Veículos, Móveis, Máquinas e Equipamentos Diversos		13.122.0402.1013.0000						50.000,00	
4	DESPESAS DE CAPIT						50.000,00		
4	INVESTIMENTOS					50.000,00			
	EQUIPAMENTOS E MATERIAL PERMANENTE		0.01.01.001.001	4.4.90.52.00	50.000,00				
Aquisição de Equipamento para Preservação Ambiental		18.541.1801.1020.0000						10.000,00	
4	DESPESAS DE CAPIT						10.000,00		
4	INVESTIMENTOS					10.000,00			
	EQUIPAMENTOS E MATERIAL PERMANENTE		0.01.01.001.001	4.4.90.52.00	10.000,00				
Apoio as Atividades de Educação Ambiental		18.541.1801.2028.0000						45.000,00	
3	DESPESAS CORREN'						45.000,00		
3	OUTRAS DESPESAS CORRENTES					45.000,00			
	MATERIAL DE CONSUMO		0.01.01.001.001	3.3.90.30.00	20.000,00				
	Material, Bem ou Serviço para Distribuição Gratuita		0.01.01.001.001	3.3.90.32.00	5.000,00				
	OUTROS SERVIÇOS DE TERCEIROS - PESSOA FÍSICA		0.01.01.001.001	3.3.90.36.00	10.000,00				
	OUTROS SERVIÇOS DE TERCEIROS - PESSOA JURÍDICA		0.01.01.001.001	3.3.90.39.00	10.000,00				
Manutenção de Mercado, Matadouros e Feira Livres		20.605.2001.2030.0000						80.000,00	
3	DESPESAS CORREN'						80.000,00		
3	OUTRAS DESPESAS CORRENTES					80.000,00			
	MATERIAL DE CONSUMO		0.01.01.001.001	3.3.90.30.00	20.000,00				
	OUTROS SERVIÇOS DE TERCEIROS - PESSOA FÍSICA		0.01.01.001.001	3.3.90.36.00	30.000,00				
	OUTROS SERVIÇOS DE TERCEIROS - PESSOA JURÍDICA		0.01.01.001.001	3.3.90.39.00	30.000,00				
Aquisição de Máquinas Pesadas e Implementos Agrícolas		20.608.2002.1021.0000						50.000,00	
4	DESPESAS DE CAPIT						50.000,00		
4	INVESTIMENTOS					50.000,00			
	EQUIPAMENTOS E MATERIAL PERMANENTE		0.01.01.001.001	4.4.90.52.00	50.000,00				
Apoio ao Produtor Rural		20.608.2002.2029.0000						30.000,00	
3	DESPESAS CORREN'						30.000,00		



# PREFEITURA MUNICIPAL DE CONDADO

PRAÇA 11 DE NOVEMBRO, 88 - CNPJ:10150068/0001-00

Orçamento Programa - Exercício de 2017

## QUADRO AUXILIAR DE DETALHAMENTO DA DESPESA



Page: 8  
Lei: , Data:   
Documento Assinado Digitalmente por: ANTONIO CASSIANO DA SILVA  
Assinatura eletrônica: https://eicetec.pe.gov.br/ftp/validacao/seam/Codigo-do-documento: c1460d72-0678-485c-83eb-eb1039fab072

ORGÃO	02	Poder Executivo							
UNIDADE	05	Sec. Municipal de Desenvolvimento Sustentável							
SUB UNIDADE	00	Sec. Municipal de Desenvolvimento Sustentável							
Aplicacao Programada	Proj/Ativ	Finalidade	Categoria	Detalhada	TotalGrupo	Total Categ.	Total F		
F.R. - C.A.									
Apoio ao Produtor Rural	20.608.2002.2029.0000						30.000,00		30.000,00
3	DESPESAS CORREN'					30.000,00			
3	OUTRAS DESPESAS CORRENTES				30.000,00				
	MATERIAL DE CONSUMO	0.01.01.001.001	3.3.90.30.00	10.000,00					
	Material, Bem ou Serviço para Distribuição Gratuita	0.01.01.001.001	3.3.90.32.00	5.000,00					
	OUTROS SERVIÇOS DE TERCEIROS - PESSOA FÍSICA	0.01.01.001.001	3.3.90.36.00	5.000,00					
	OUTROS SERVIÇOS DE TERCEIROS - PESSOA JURÍDICA	0.01.01.001.001	3.3.90.39.00	10.000,00					
Ações de Apoio e Incentivo a Industrialização	22.661.2201.2031.0000						9.000,00		9.000,00
3	DESPESAS CORREN'					9.000,00			
3	OUTRAS DESPESAS CORRENTES				9.000,00				
	MATERIAL DE CONSUMO	0.01.01.001.001	3.3.90.30.00	5.000,00					
	OUTROS SERVIÇOS DE TERCEIROS - PESSOA FÍSICA	0.01.01.001.001	3.3.90.36.00	2.000,00					
	OUTROS SERVIÇOS DE TERCEIROS - PESSOA JURÍDICA	0.01.01.001.001	3.3.90.39.00	2.000,00					
Apoio ao Desporto Amador	27.812.2702.2032.0000						82.000,00		82.000,00
3	DESPESAS CORREN'					82.000,00			
3	OUTRAS DESPESAS CORRENTES				82.000,00				
	CONTRIBUIÇÕES	0.01.01.001.001	3.3.50.41.00	2.000,00					
	MATERIAL DE CONSUMO	0.01.01.001.001	3.3.90.30.00	10.000,00					
	PREMIAÇÕES CULTURAIS, ARTÍSTICAS, CIENTÍFICAS, DESPORTI	0.01.01.001.001	3.3.90.31.00	10.000,00					
	Material, Bem ou Serviço para Distribuição Gratuita	0.01.01.001.001	3.3.90.32.00	30.000,00					
	OUTROS SERVIÇOS DE TERCEIROS - PESSOA FÍSICA	0.01.01.001.001	3.3.90.36.00	20.000,00					
	OUTROS SERVIÇOS DE TERCEIROS - PESSOA JURÍDICA	0.01.01.001.001	3.3.90.39.00	10.000,00					
Manutenção das atividades do Ginásio de Esportes o PAULÃO	27.812.2702.2033.0000						6.000,00		6.000,00
3	DESPESAS CORREN'					6.000,00			
3	OUTRAS DESPESAS CORRENTES				6.000,00				
	MATERIAL DE CONSUMO	0.01.01.001.001	3.3.90.30.00	2.000,00					
	OUTROS SERVIÇOS DE TERCEIROS - PESSOA FÍSICA	0.01.01.001.001	3.3.90.36.00	2.000,00					
	OUTROS SERVIÇOS DE TERCEIROS - PESSOA JURÍDICA	0.01.01.001.001	3.3.90.39.00	2.000,00					
Manutenção das atividades do Estádio O ABILÍAO	27.812.2702.2034.0000						6.000,00		6.000,00
3	DESPESAS CORREN'					6.000,00			
3	OUTRAS DESPESAS CORRENTES				6.000,00				
	MATERIAL DE CONSUMO	0.01.01.001.001	3.3.90.30.00	2.000,00					
	OUTROS SERVIÇOS DE TERCEIROS - PESSOA FÍSICA	0.01.01.001.001	3.3.90.36.00	2.000,00					
	OUTROS SERVIÇOS DE TERCEIROS - PESSOA JURÍDICA	0.01.01.001.001	3.3.90.39.00	2.000,00					
<b>TOTAL</b>							<b>1.081.000,00</b>		



**QUADRO AUXILIAR DE DETALHAMENTO DA DESPESA**

ORGÃO	02	Poder Executivo
UNIDADE	06	Secretaria Municipal de Saúde
SUB UNIDADE	00	Secretaria Municipal de Saúde

Aplicacao Programada	Proj/Ativ	Finalidade	Categoria	Detalhada	TotalGrupo	Total Categ.	Total F
		F.R. - C.A.					
Manutenção das Atividades dos Conselho Municipal de Saúde	10.032.0407.2036.0000						6.000,00
3	DESPESAS CORREN'					6.000,00	
3	OUTRAS DESPESAS CORRENTES				6.000,00		
	MATERIAL DE CONSUMO	0.01.01.001.001	3.3.90.30.00	2.000,00			
	OUTROS SERVIÇOS DE TERCEIROS - PESSOA FÍSICA	0.01.01.001.001	3.3.90.36.00	2.000,00			
	OUTROS SERVIÇOS DE TERCEIROS - PESSOA JURÍDICA	0.01.01.001.001	3.3.90.39.00	2.000,00			
Gestão Administrativa de Pessoal da Secretaria de Saúde	10.122.0401.2037.0000						8.000,00
3	DESPESAS CORREN'					8.000,00	
1	PESSOAL E ENCARGOS SOCIAIS				8.000,00		
	CONTRATAÇÃO POR TEMPO DETERMINADO	0.01.01.001.001	3.1.90.04.00	2.000,00			
	VENCIMENTOS E VANTAGENS FIXAS - PESSOAL CIVIL	0.01.01.001.001	3.1.90.11.00	5.000,00			
	DESPESAS DE EXERCÍCIOS ANTERIORES	0.01.01.001.001	3.1.90.92.00	1.000,00			
<b>TOTAL</b>							<b>14.000,00</b>

Documento Assinado Digitalmente por: ANTONIO CASSIANO DA SILVA  
 Assinatura: https://epec.tec.pe.gov.br/ftp/validacao/seam/Codigo-do-documento:c1f460d72-5878-485d-83eb-eb1039fab02e



**QUADRO AUXILIAR DE DETALHAMENTO DA DESPESA**

ORGÃO	02	Poder Executivo
UNIDADE	07	Secretaria Municipal de Desenvolvimento Social
SUB UNIDADE	00	Secretaria Municipal de Desenvolvimento Social

Aplicacao Programada	Proj/Ativ	Finalidade	Categoria	Detalhada	TotalGrupo	Total Categ.	Total F
		F.R. - C.A.					
Gestão Administrativa de Pessoal da Secretaria de Desenvolvimento Social	08.122.0401.2039.0000						5.000,00
3 DESPESAS CORREN'						5.000,00	
1 PESSOAL E ENCARGOS SOCIAIS					5.000,00		
CONTRATAÇÃO POR TEMPO DETERMINADO		0.01.01.001.001	3.1.90.04.00	2.000,00			
VENCIMENTOS E VANTAGENS FIXAS - PESSOAL CIVIL		0.01.01.001.001	3.1.90.11.00	2.000,00			
OBRIGAÇÕES PATRONAIS		0.01.01.001.001	3.1.90.13.00	1.000,00			
Manutenção das Atividades Gerais da Secretaria de Desenvolvimento Social	08.122.0401.2040.0000						64.000,00
3 DESPESAS CORREN'						64.000,00	
1 PESSOAL E ENCARGOS SOCIAIS					64.000,00		
Pensões do RPPS e do Militar		0.01.01.001.001	3.1.90.03.00	64.000,00			
<b>TOTAL</b>							<b>69.000,00</b>

Documento Assinado Digitalmente por: ANTONIO CASSIANO DA SILVA  
 Acesso em: https://eicetec.pe.gov.br/ftp/validar\_documento.asp?codigo\_documento:c1460d72-5878-485c-83eb-eb1039fab02e



# PREFEITURA MUNICIPAL DE CONDADO

PRAÇA 11 DE NOVEMBRO, 88 - CNPJ:10150068/0001-00

Orçamento Programa - Exercício de 2017

## QUADRO AUXILIAR DE DETALHAMENTO DA DESPESA



Page  
Lei: , Data

Documento Assinado Digitalmente por: ANTONIO CASSIANO DA SILVA  
Assinatura: https://eicetec.pe.gov.br/ftp/validaDoc.seam?codigo\_documento=cf460d72-5878-485c-83e8-1039fab02e

ORGÃO	UNIDADE	SUB UNIDADE	Proj/Ativ	Finalidade	Categoria	Detalhada	Total Grupo	Total Categ.	Total F.R. - C.A.
02	08	00	Poder Executivo	Secretaria Municipal de Planej.Urbano, Obras e Serv.Públicos	Secretaria Municipal de Planej.Urbano, Obras e Serv.Públicos				
Aplicacao Programada									
Gestão Administrativa de Pessoal da Secretaria de Planejamento Urbano			04.122.0401.2041.0000						1.959.000,00
3	1		DESPESAS CORRENTE					1.959.000,00	
	1		PESSOAL E ENCARGOS SOCIAIS				1.959.000,00		
			CONTRATAÇÃO POR TEMPO DETERMINADO	0.01.01.001.001	3.1.90.04.00	509.000,00			
			OBRIGAÇÕES PATRONAIS	0.01.01.001.001	3.1.90.04.15	112.000,00			
			VENCIMENTOS E VANTAGENS FIXAS - PESSOAL CIVIL	0.01.01.001.001	3.1.90.11.00	1.095.000,00			
			OBRIGAÇÕES PATRONAIS	0.01.01.001.001	3.1.90.13.00	83.000,00			
			DESPESAS DE EXERCÍCIOS ANTERIORES	0.01.01.001.001	3.1.90.92.00	2.000,00			
			OBRIGAÇÕES PATRONAIS - INTRA-ORÇAMENTÁRIO	0.01.01.001.001	3.1.91.13.00	158.000,00			
Manutenção das Atividades Gerais da Secretaria de Planejamento Urbano									
3	3		DESPESAS CORRENTE					1.272.000,00	
	3		OUTRAS DESPESAS CORRENTES				1.272.000,00		
			DIÁRIAS - PESSOAL CIVIL	0.01.01.001.001	3.3.90.14.00	5.000,00			
			MATERIAL DE CONSUMO	0.01.01.001.001	3.3.90.30.00	320.000,00			
			PASSAGENS E DESPESAS COM LOCOMOÇÃO	0.01.01.001.001	3.3.90.33.00	5.000,00			
			OUTROS SERVIÇOS DE TERCEIROS - PESSOA FÍSICA	0.01.01.001.001	3.3.90.36.00	142.000,00			
			OUTROS SERVIÇOS DE TERCEIROS - PESSOA JURÍDICA	0.01.01.001.001	3.3.90.39.00	800.000,00			
Aquisição de Veículos, Móveis, Máquinas e Equipamentos Diversos									
4	4		DESPESAS DE CAPITAL					50.000,00	
	4		INVESTIMENTOS				50.000,00		
			EQUIPAMENTOS E MATERIAL PERMANENTE	0.01.01.001.001	4.4.90.52.00	50.000,00			
Construção, Ampliação e Restauração do Hospital Municipal									
4	4		DESPESAS DE CAPITAL					150.000,00	
	4		INVESTIMENTOS				150.000,00		
			OBRAS E INSTALAÇÕES	0.01.10.001.001	4.4.90.51.00	150.000,00			
Reforma e/ou Ampliação do Pátio de Eventos									
4	4		DESPESAS DE CAPITAL					50.000,00	
	4		INVESTIMENTOS				50.000,00		
			OBRAS E INSTALAÇÕES	0.01.10.001.001	4.4.90.51.00	50.000,00			
Desapropriações de Imóveis									
4	4		DESPESAS DE CAPITAL					200.000,00	
	4		INVESTIMENTOS				200.000,00		
			AQUISIÇÃO DE IMÓVEIS	0.01.10.001.001	4.4.90.61.00	200.000,00			
Construção, Ampliação e Restauração de Prédios Públicos									
4	4		DESPESAS DE CAPITAL					100.000,00	
	4		INVESTIMENTOS				100.000,00		
			OBRAS E INSTALAÇÕES	0.01.10.001.001	4.4.90.51.00	100.000,00			
Construção, Reforma, Melhoramentos e/ou Ampliação de Cemitérios Públicos, Necrópoles e Velórios									
4	4		DESPESAS DE CAPITAL					50.000,00	
	4		INVESTIMENTOS				50.000,00		
			OBRAS E INSTALAÇÕES	0.01.10.001.001	4.4.90.51.00	50.000,00			
Manutenção de Cemitérios Públicos, Necrópoles e Velórios									
3			DESPESAS CORRENTE					20.000,00	20.000,00



# PREFEITURA MUNICIPAL DE CONDADO

PRAÇA 11 DE NOVEMBRO, 88 - CNPJ:10150068/0001-00

Orçamento Programa - Exercício de 2017

## QUADRO AUXILIAR DE DETALHAMENTO DA DESPESA



Page  
Lei: , Data

Documento Assinado Digitalmente por: ANTONIO CASSIANO DA SILVA  
Acesse em: https://eicetec.pe.gov.br/validar/validacao.seam?codigo\_documento=c14660772-5878-485c-83eb-e00391ab02e

ORGÃO	UNIDADE	SUB UNIDADE	Proj/Ativ	Finalidade	Categoria	Detalhada	Total Grupo	Total Categ.	Total F
				F.R. - C.A.					
02	08	00	Poder Executivo	Secretaria Municipal de Planej.Urbano, Obras e Serv.Públicos	Secretaria Municipal de Planej.Urbano, Obras e Serv.Públicos				
Manutenção de Cemitérios Públicos, Necrópoles e Velórios									
3	3	3	15.451.1503.2043.0000	DESPESAS CORREN'				20.000,00	20.000,00
				OUTRAS DESPESAS CORRENTES			20.000,00		
				MATERIAL DE CONSUMO	0.01.01.001.001	3.3.90.30.00	5.000,00		
				OUTROS SERVIÇOS DE TERCEIROS - PESSOA FÍSICA	0.01.01.001.001	3.3.90.36.00	5.000,00		
				OUTROS SERVIÇOS DE TERCEIROS - PESSOA JURÍDICA	0.01.01.001.001	3.3.90.39.00	10.000,00		
Construção e/ou Reposição de Calçamento, Meio-fio e Recapeamento Asfáltico									
4	4	4	15.451.1504.1030.0000	DESPESAS DE CAPIT				50.000,00	50.000,00
				INVESTIMENTOS			50.000,00		
				OBRAS E INSTALAÇÕES	0.01.10.001.001	4.4.90.51.00	50.000,00		
Manutenção dos Serviços de Obras e Urbanismo									
3	3	3	15.451.1504.2044.0000	DESPESAS CORREN'				60.000,00	60.000,00
				OUTRAS DESPESAS CORRENTES			60.000,00		
				MATERIAL DE CONSUMO	0.01.01.001.001	3.3.90.30.00	10.000,00		
				OUTROS SERVIÇOS DE TERCEIROS - PESSOA FÍSICA	0.01.01.001.001	3.3.90.36.00	10.000,00		
				LOCAÇÃO DE MÃO-DE-OBRA	0.01.01.001.001	3.3.90.37.00	10.000,00		
				OUTROS SERVIÇOS DE TERCEIROS - PESSOA JURÍDICA	0.01.01.001.001	3.3.90.39.00	30.000,00		
Reequipamento da Limpeza Pública									
4	4	4	15.451.1505.1031.0000	DESPESAS DE CAPIT				70.000,00	70.000,00
				INVESTIMENTOS			70.000,00		
				EQUIPAMENTOS E MATERIAL PERMANENTE	0.01.01.001.001	4.4.90.52.00	70.000,00		
Manutenção das Atividades da Limpeza Pública									
3	3	3	15.451.1505.2045.0000	DESPESAS CORREN'				3.092.918,54	3.092.918,54
				OUTRAS DESPESAS CORRENTES			3.092.918,54		
				MATERIAL DE CONSUMO	0.01.01.001.001	3.3.90.30.00	15.000,00		
				OUTROS SERVIÇOS DE TERCEIROS - PESSOA JURÍDICA	0.01.01.001.001	3.3.90.39.00	3.077.918,54		
Construção, Restauração de Praças, Parques e Jardins									
4	4	4	15.813.1506.1032.0000	DESPESAS DE CAPIT				20.000,00	20.000,00
				INVESTIMENTOS			20.000,00		
				OBRAS E INSTALAÇÕES	0.01.01.001.001	4.4.90.51.00	20.000,00		
Manutenção das Praças, Parques e Jardins									
3	3	3	15.813.1506.2046.0000	DESPESAS CORREN'				35.000,00	35.000,00
				OUTRAS DESPESAS CORRENTES			35.000,00		
				MATERIAL DE CONSUMO	0.01.01.001.001	3.3.90.30.00	15.000,00		
				OUTROS SERVIÇOS DE TERCEIROS - PESSOA FÍSICA	0.01.01.001.001	3.3.90.36.00	5.000,00		
				LOCAÇÃO DE MÃO-DE-OBRA	0.01.01.001.001	3.3.90.37.00	10.000,00		
				OUTROS SERVIÇOS DE TERCEIROS - PESSOA JURÍDICA	0.01.01.001.001	3.3.90.39.00	5.000,00		
Construção, Ampliação e Melhoria de Esgotos, Galerias, Bueiros e Outros									
4	4	4	17.512.1701.1036.0000	DESPESAS DE CAPIT				150.000,00	150.000,00
				INVESTIMENTOS			150.000,00		
				OBRAS E INSTALAÇÕES	0.01.10.001.001	4.4.90.51.00	150.000,00		
Construção, Ampliação e Restauração de Reservatório Hídricos									
4	4	4	18.544.1802.1035.0000	DESPESAS DE CAPIT				20.000,00	20.000,00



# PREFEITURA MUNICIPAL DE CONDADO

PRAÇA 11 DE NOVEMBRO, 88 - CNPJ:10150068/0001-00

Orçamento Programa - Exercício de 2017

## QUADRO AUXILIAR DE DETALHAMENTO DA DESPESA



Page 20  
Lei: , Data

Documento Assinado Digitalmente por: ANTONIO CASSIANO DA SILVA  
Assinatura eletrônica: https://eicetec.pe.gov.br/ftp/validacao/seamCodigoDocumento: c1460d10-5878-485c-83e9-eb1039fab02

ORGÃO	02	Poder Executivo							
UNIDADE	08	Secretaria Municipal de Planej.Urbano, Obras e Serv.Públicos							
SUB UNIDADE	00	Secretaria Municipal de Planej.Urbano, Obras e Serv.Públicos							
Aplicacao Programada	Proj/Ativ	Finalidade	Categoria	Detalhada	TotalGrupo	Total Categ.	Total F		
F.R. - C.A.									
Construção, Ampliação e Restauração de Reservatório Hidricos	18.544.1802.1035.0000						20.000,00		
4	DESPESAS DE CAPIT								
4	INVESTIMENTOS				20.000,00	20.000,00			
	OBRAS E INSTALAÇÕES	0.01.10.001.001	4.4.90.51.00	20.000,00					
Manutenção do Sistema de Saneamento Básico	18.544.1802.2047.0000						30.000,00		
3	DESPESAS CORREN'								
3	OUTRAS DESPESAS CORRENTES				30.000,00	30.000,00			
	MATERIAL DE CONSUMO	0.01.01.001.001	3.3.90.30.00	10.000,00					
	OUTROS SERVIÇOS DE TERCEIROS - PESSOA FÍSICA	0.01.01.001.001	3.3.90.36.00	5.000,00					
	LOCAÇÃO DE MÃO-DE-OBRA	0.01.01.001.001	3.3.90.37.00	5.000,00					
	OUTROS SERVIÇOS DE TERCEIROS - PESSOA JURÍDICA	0.01.01.001.001	3.3.90.39.00	10.000,00					
Construção, Ampliação e Restauração de Mercados, Matadouros e Açougues Público	20.605.2001.1037.0000						100.000,00		
4	DESPESAS DE CAPIT								
4	INVESTIMENTOS				100.000,00	100.000,00			
	OBRAS E INSTALAÇÕES	0.01.10.001.001	4.4.90.51.00	100.000,00					
Instalação do Distrito Industrial	22.661.2201.1038.0000						50.000,00		
4	DESPESAS DE CAPIT								
4	INVESTIMENTOS				50.000,00	50.000,00			
	OBRAS E INSTALAÇÕES	0.01.10.001.001	4.4.90.51.00	50.000,00					
Expansão do Sistema de Iluminação Pública	25.752.2501.1040.0000						350.000,00		
4	DESPESAS DE CAPIT								
4	INVESTIMENTOS				350.000,00	350.000,00			
	OBRAS E INSTALAÇÕES	0.01.10.001.001	4.4.90.51.00	350.000,00					
Manutenção do Sistema de Iluminação Pública na Sede, Distritos e Povoados	25.752.2501.2048.0000						810.000,00		
3	DESPESAS CORREN'								
3	OUTRAS DESPESAS CORRENTES				810.000,00	810.000,00			
	MATERIAL DE CONSUMO	0.01.01.001.001	3.3.90.30.00	200.000,00					
	OUTROS SERVIÇOS DE TERCEIROS - PESSOA FÍSICA	0.01.01.001.001	3.3.90.36.00	10.000,00					
	OUTROS SERVIÇOS DE TERCEIROS - PESSOA JURÍDICA	0.01.01.001.001	3.3.90.39.00	600.000,00					
Construção e Restauração de Abrigos de Passageir	26.782.2601.1044.0000						20.000,00		
4	DESPESAS DE CAPIT								
4	INVESTIMENTOS				20.000,00	20.000,00			
	OBRAS E INSTALAÇÕES	0.01.10.001.001	4.4.90.51.00	20.000,00					
Manutenção de Estradas Municipais, Passagens, Molhadas, Pontes e Outros	26.782.2601.2049.0000						30.000,00		
3	DESPESAS CORREN'								
3	OUTRAS DESPESAS CORRENTES				30.000,00	30.000,00			
	MATERIAL DE CONSUMO	0.01.01.001.001	3.3.90.30.00	10.000,00					
	OUTROS SERVIÇOS DE TERCEIROS - PESSOA FÍSICA	0.01.01.001.001	3.3.90.36.00	10.000,00					
	OUTROS SERVIÇOS DE TERCEIROS - PESSOA JURÍDICA	0.01.01.001.001	3.3.90.39.00	10.000,00					
Construção, Reforma e/ou Ampliação de Campos de Futebol, Ginásios de Esportes, Quadras Poliesportivas entre Outras	27.812.2702.1045.0000						100.000,00		
4	DESPESAS DE CAPIT						100.000,00		



# PREFEITURA MUNICIPAL DE CONDADO

PRAÇA 11 DE NOVEMBRO, 88 - CNPJ:10150068/0001-00

Orçamento Programa - Exercício de 2017

## QUADRO AUXILIAR DE DETALHAMENTO DA DESPESA



Page  
Lei: , Data

ORGÃO	02	Poder Executivo
UNIDADE	08	Secretaria Municipal de Planej.Urbano, Obras e Serv.Públicos
SUB UNIDADE	00	Secretaria Municipal de Planej.Urbano, Obras e Serv.Públicos

Aplicacao Programada	Proj/Ativ	Finalidade	Categoria	Detalhada	TotalGrupo	Total Categ.	Total F
		F.R. - C.A.					
Construção, Reforma e/ou Ampliação de Campos de Futebol, Ginásios de Esportes, Quadras Poliesportivas entre Outras	27.812.2702.1045.0000						100.000,00
4 DESPESAS DE CAPIT						100.000,00	
4 INVESTIMENTOS					100.000,00		
OBRAS E INSTALAÇÕES		0.01.01.001.001	4.4.90.51.00	100.000,00			
Reforma do Estádio Municipal O Abilião	27.812.2702.1083.0000						100.000,00
4 DESPESAS DE CAPIT						100.000,00	
4 INVESTIMENTOS					100.000,00		
OBRAS E INSTALAÇÕES		0.01.10.001.001	4.4.90.51.00	100.000,00			
<b>TOTAL</b>							<b>8.938.918,54</b>

Documento Assinado Digitalmente por: ANTONIO CASSIANO DA SILVA  
Assinatura: https://eic.tee.pe.gov.br/ftp/validaDoc.seam?codigo\_documento:c1f460d72-5878-485c-83eb-eb1039fab02e





# PREFEITURA MUNICIPAL DE CONDADO

PRAÇA 11 DE NOVEMBRO, 88 - CNPJ:10150068/0001-00

Orçamento Programa - Exercício de 2017

## QUADRO AUXILIAR DE DETALHAMENTO DA DESPESA



Page  
Lei: , Data

Documento Assinado Digitalmente por: ANTONIO CASSIANO DA SILVA  
Data e hora: https://eicetec.pe.gov.br/ftp/validaDoc.seam?codigoDoc=1039fab02e

ORGÃO	03	FUNDOS							
UNIDADE	01	FUNDO MUNICIPAL DE SAÚDE DO CONDADO							
SUB UNIDADE	00	Fundo Municipal de Saúde							
Aplicacao Programada	Proj/Ativ	Finalidade	Categoria	Detalhada	TotalGrupo	Total Categ.	Total F		
		F.R. - C.A.							
Apoio as Atividades do Conselho Municipal de Saúde	10.032.1022.2050.0000							6.000,00	
3	DESPESAS CORREN'					6.000,00		6.000,00	
3	OUTRAS DESPESAS CORRENTES								
	MATERIAL DE CONSUMO	0.01.04.001.001	3.3.90.30.00	2.000,00					
	OUTROS SERVIÇOS DE TERCEIROS - PESSOA FÍSICA	0.01.04.001.001	3.3.90.36.00	2.000,00					
	OUTROS SERVIÇOS DE TERCEIROS - PESSOA JURÍDICA	0.01.04.001.001	3.3.90.39.00	2.000,00					
Gestão Administrativa de Pessoal do Fundo Municipal de Saúde	10.122.1002.2051.0000							1.108.000,00	
3	DESPESAS CORREN'							1.108.000,00	
1	PESSOAL E ENCARGOS SOCIAIS					1.108.000,00			
	CONTRATAÇÃO POR TEMPO DETERMINADO	0.01.04.001.001	3.1.90.04.00	133.000,00					
	OBRIGAÇÕES PATRONAIS	0.01.04.001.001	3.1.90.04.15	29.000,00					
	VENCIMENTOS E VANTAGENS FIXAS - PESSOAL CIVIL	0.01.04.001.001	3.1.90.11.00	765.000,00					
	OBRIGAÇÕES PATRONAIS	0.01.04.001.001	3.1.90.13.00	60.000,00					
	DESPESAS DE EXERCÍCIOS ANTERIORES	0.01.04.001.001	3.1.90.92.00	5.000,00					
	OBRIGAÇÕES PATRONAIS - INTRA-ORÇAMENTÁRIO	0.01.04.001.001	3.1.91.13.00	116.000,00					
Manutenção das Atividades Gerais do Fundo Municipal de Saúde	10.122.1002.2052.0000							806.000,00	
3	DESPESAS CORREN'							806.000,00	
3	OUTRAS DESPESAS CORRENTES					806.000,00			
	DIÁRIAS - PESSOAL CIVIL	0.01.04.001.001	3.3.90.14.00	15.000,00					
	MATERIAL DE CONSUMO	0.01.04.001.001	3.3.90.30.00	160.000,00					
	PASSAGENS E DESPESAS COM LOCOMOÇÃO	0.01.04.001.001	3.3.90.33.00	5.000,00					
	OUTROS SERVIÇOS DE TERCEIROS - PESSOA FÍSICA	0.01.04.001.001	3.3.90.36.00	100.000,00					
	OUTROS SERVIÇOS DE TERCEIROS - PESSOA JURÍDICA	0.01.04.001.001	3.3.90.39.00	524.000,00					
	DESPESAS DE EXERCÍCIOS ANTERIORES	0.01.04.001.001	3.3.90.92.00	2.000,00					
Distribuição Gratuita de Materiais, Bens e Serviços conforme Lei.	10.122.1002.2053.0000							70.000,00	
3	DESPESAS CORREN'							70.000,00	
3	OUTRAS DESPESAS CORRENTES					70.000,00			
	Material, Bem ou Serviço para Distribuição Gratuita	0.01.04.001.001	3.3.90.32.00	70.000,00					
Aquisição de Veículos, Ambulâncias, UTI Móvel, Móveis, Máquinas diversas	10.122.1023.1046.0000							150.000,00	
4	DESPESAS DE CAPIT							150.000,00	
4	INVESTIMENTOS					150.000,00			
	EQUIPAMENTOS E MATERIAL PERMANENTE	0.01.04.001.001	4.4.90.52.00	150.000,00					
Divulgação Institucional das Ações de Saúde	10.131.1003.2054.0000							107.000,00	
3	DESPESAS CORREN'							107.000,00	
3	OUTRAS DESPESAS CORRENTES					107.000,00			
	MATERIAL DE CONSUMO	0.01.04.001.001	3.3.90.30.00	5.000,00					
	OUTROS SERVIÇOS DE TERCEIROS - PESSOA FÍSICA	0.01.04.001.001	3.3.90.36.00	2.000,00					
	OUTROS SERVIÇOS DE TERCEIROS - PESSOA JURÍDICA	0.01.04.001.001	3.3.90.39.00	100.000,00					
Aquisição de Equipamentos Diversos destinados aos PSF's	10.301.1004.1085.0000							306.000,00	
4	DESPESAS DE CAPIT							306.000,00	
4	INVESTIMENTOS					306.000,00			
	EQUIPAMENTOS E MATERIAL PERMANENTE	0.10.04.300.005	4.4.90.52.00	306.000,00					
Manutenção das Atividades dos PSF's	10.301.1004.2056.0000							1.121.000,00	
3	DESPESAS CORREN'							1.121.000,00	

**PREFEITURA MUNICIPAL DE CONDADO**

PRAÇA 11 DE NOVEMBRO, 88 - CNPJ:10150068/0001-00

Orçamento Programa - Exercício de 2017

**QUADRO AUXILIAR DE DETALHAMENTO DA DESPESA**Page  
Lei: , DataDocumento Assinado Digitalmente por: ANTONIO CASSIANO DA SILVA  
Assinatura eletrônica: https://eic.eic.pe.gov.br/.../validar/oc:seam/Codigo%20do%20documento:0160d72-5878-485c-83eb-01039fab02e

ORGÃO	03	FUNDOS
UNIDADE	01	FUNDO MUNICIPAL DE SAÚDE DO CONDADO
SUB UNIDADE	00	Fundo Municipal de Saúde

Aplicacao Programada	Proj/Ativ	Finalidade	Categoria	Detalhada	TotalGrupo	Total Categ.	Total F
		F.R. - C.A.					
Manutenção das Atividades dos PSF's	10.301.1004.2056.0000						1.121.000,00
3 DESPESAS CORREN'						1.121.000,00	
3 OUTRAS DESPESAS CORRENTES					1.121.000,00		
DIÁRIAS - PESSOAL CIVIL		0.01.04.001.001	3.3.90.14.00	2.000,00			
MATERIAL DE CONSUMO		0.01.04.001.001	3.3.90.30.00	245.000,00			
MATERIAL DE CONSUMO		0.10.04.300.001	3.3.90.30.00	355.000,00			
MATERIAL DE CONSUMO		0.10.04.300.005	3.3.90.30.00	20.000,00			
OUTROS SERVIÇOS DE TERCEIROS - PESSOA FÍSICA		0.10.04.300.001	3.3.90.36.00	54.000,00			
OUTROS SERVIÇOS DE TERCEIROS - PESSOA FÍSICA		0.10.04.300.005	3.3.90.36.00	40.000,00			
OUTROS SERVIÇOS DE TERCEIROS - PESSOA JURÍDICA		0.10.04.300.001	3.3.90.39.00	350.000,00			
OUTROS SERVIÇOS DE TERCEIROS - PESSOA JURÍDICA		0.10.04.300.005	3.3.90.39.00	55.000,00			
Gestão Administrativo de Pessoal dos PSF's	10.301.1004.2056.0001						1.536.000,00
3 DESPESAS CORREN'						1.536.000,00	
1 PESSOAL E ENCARGOS SOCIAIS					1.536.000,00		
CONTRATAÇÃO POR TEMPO DETERMINADO		0.10.04.300.005	3.1.90.04.00	327.000,00			
CONTRATAÇÃO POR TEMPO DETERMINADO		0.10.04.300.006	3.1.90.04.00	776.000,00			
OBRIGAÇÕES PATRONAIS		0.01.04.001.001	3.1.90.04.15	243.000,00			
VENCIMENTOS E VANTAGENS FIXAS - PESSOAL CIVIL		0.01.04.001.001	3.1.90.11.00	154.000,00			
OBRIGAÇÕES PATRONAIS - INTRA-ORÇAMENTÁRIO		0.01.04.001.001	3.1.91.13.00	36.000,00			
Aquisição de Móveis, Equipamentos e Utensílios Diversos para o NASF.	10.301.1005.1047.0000						20.000,00
4 DESPESAS DE CAPIT						20.000,00	
4 INVESTIMENTOS					20.000,00		
EQUIPAMENTOS E MATERIAL PERMANENTE		0.01.04.001.001	4.4.90.52.00	20.000,00			
Manutenção das Atividades Gerais do NASF	10.301.1005.2057.0000						326.000,00
3 DESPESAS CORREN'						326.000,00	
1 PESSOAL E ENCARGOS SOCIAIS					240.000,00		
CONTRATAÇÃO POR TEMPO DETERMINADO		0.10.04.300.007	3.1.90.04.00	197.000,00			
OBRIGAÇÕES PATRONAIS		0.10.04.300.007	3.1.90.04.15	43.000,00			
3 OUTRAS DESPESAS CORRENTES					86.000,00		
DIÁRIAS - PESSOAL CIVIL		0.01.04.001.001	3.3.90.14.00	2.000,00			
MATERIAL DE CONSUMO		0.01.04.001.001	3.3.90.30.00	30.000,00			
OUTROS SERVIÇOS DE TERCEIROS - PESSOA FÍSICA		0.01.04.001.001	3.3.90.36.00	5.000,00			
OUTROS SERVIÇOS DE TERCEIROS - PESSOA JURÍDICA		0.01.04.001.001	3.3.90.39.00	25.000,00			
OUTROS SERVIÇOS DE TERCEIROS - PESSOA JURÍDICA		0.10.04.300.007	3.3.90.39.00	24.000,00			
Manutenção das Atividades Gerais do PACS	10.301.1006.2058.0000						1.221.000,00
3 DESPESAS CORREN'						1.221.000,00	
1 PESSOAL E ENCARGOS SOCIAIS					1.201.000,00		
VENCIMENTOS E VANTAGENS FIXAS - PESSOAL CIVIL		0.01.04.001.001	3.1.90.11.00	225.000,00			
VENCIMENTOS E VANTAGENS FIXAS - PESSOAL CIVIL		0.10.04.300.004	3.1.90.11.00	495.000,00			
VENCIMENTOS E VANTAGENS FIXAS - PESSOAL CIVIL		0.10.04.300.005	3.1.90.11.00	253.000,00			
OBRIGAÇÕES PATRONAIS - INTRA-ORÇAMENTÁRIO		0.01.04.001.001	3.1.91.13.00	228.000,00			
3 OUTRAS DESPESAS CORRENTES					20.000,00		
DIÁRIAS - PESSOAL CIVIL		0.01.04.001.001	3.3.90.14.00	5.000,00			
MATERIAL DE CONSUMO		0.01.04.001.001	3.3.90.30.00	5.000,00			
OUTROS SERVIÇOS DE TERCEIROS - PESSOA FÍSICA		0.01.04.001.001	3.3.90.36.00	5.000,00			
OUTROS SERVIÇOS DE TERCEIROS - PESSOA JURÍDICA		0.01.04.001.001	3.3.90.39.00	5.000,00			
Aquisição de Equipamentos e Utensílios Diveros para a Saúde Bucal	10.301.1007.1048.0000						50.000,00
4 DESPESAS DE CAPIT						50.000,00	

**PREFEITURA MUNICIPAL DE CONDADO**

PRAÇA 11 DE NOVEMBRO, 88 - CNPJ:10150068/0001-00

Orçamento Programa - Exercício de 2017

**QUADRO AUXILIAR DE DETALHAMENTO DA DESPESA**Page  
Lei: , DataDocumento Assinado Digitalmente por: ANTONIO CASSIANO DA SILVA  
Assinatura eletrônica: https://eicetec.pe.gov.br/ptp/validar\_documento?codigo\_documento:c1460d72-5878-48e83eb-eb103991b02e

ORGÃO	03	FUNDOS							
UNIDADE	01	FUNDO MUNICIPAL DE SAÚDE DO CONDADO							
SUB UNIDADE	00	Fundo Municipal de Saúde							
Aplicacao Programada	Proj/Ativ	Finalidade	Categoria	Detalhada	TotalGrupo	Total Categ.	Total F		
		F.R. - C.A.							
Aquisição de Equipamentos e Utensílios Diveros para a Saúde Bucal	10.301.1007.1048.0000						50.000,00		
4	DESpesas DE CAPIT							50.000,00	
4	INVESTIMENTOS				50.000,00				
	EQUIPAMENTOS E MATERIAL PERMANENTE	0.01.04.001.001	4.4.90.52.00	50.000,00					
Manutenção das Atividades Gerais do SAÚDE BUCAL	10.301.1007.2059.0000						635.000,00		
3	DESpesas CORREN							635.000,00	
1	PESSOAL E ENCARGOS SOCIAIS				627.000,00				
	CONTRATAÇÃO POR TEMPO DETERMINADO	0.01.04.001.001	3.1.90.04.00	161.000,00					
	CONTRATAÇÃO POR TEMPO DETERMINADO	0.10.04.300.002	3.1.90.04.00	353.000,00					
	OBRIGAÇÕES PATRONAIS	0.01.04.001.001	3.1.90.04.15	113.000,00					
3	OUTRAS DESPESAS CORRENTES				8.000,00				
	DIÁRIAS - PESSOAL CIVIL	0.01.04.001.001	3.3.90.14.00	2.000,00					
	MATERIAL DE CONSUMO	0.01.04.001.001	3.3.90.30.00	2.000,00					
	OUTROS SERVIÇOS DE TERCEIROS - PESSOA FÍSICA	0.01.04.001.001	3.3.90.36.00	2.000,00					
	OUTROS SERVIÇOS DE TERCEIROS - PESSOA JURÍDICA	0.01.04.001.001	3.3.90.39.00	2.000,00					
Fornecimento de Medicamentos (Farmácia Básica)	10.301.1008.2060.0001						137.000,00		
3	DESpesas CORREN							137.000,00	
3	OUTRAS DESPESAS CORRENTES				137.000,00				
	MATERIAL FARMACOLÓGICO	0.10.04.300.012	3.3.90.30.09	137.000,00					
Fornecimento de Medicamentos (50% da Contra-partida municipal)	10.301.1008.2060.0002						69.000,00		
3	DESpesas CORREN							69.000,00	
3	OUTRAS DESPESAS CORRENTES				69.000,00				
	MATERIAL FARMACOLÓGICO	0.01.04.001.001	3.3.90.30.09	69.000,00					
Manutenção Geral da Farmácia Municipal	10.301.1008.2060.0003						36.000,00		
3	DESpesas CORREN							36.000,00	
3	OUTRAS DESPESAS CORRENTES				36.000,00				
	MATERIAL DE CONSUMO	0.01.04.001.001	3.3.90.30.00	10.000,00					
	Material, Bem ou Serviço para Distribuição Gratuita	0.01.04.001.001	3.3.90.32.00	6.000,00					
	OUTROS SERVIÇOS DE TERCEIROS - PESSOA FÍSICA	0.01.04.001.001	3.3.90.36.00	10.000,00					
	OUTROS SERVIÇOS DE TERCEIROS - PESSOA JURÍDICA	0.01.04.001.001	3.3.90.39.00	10.000,00					
Manutenção do Centro de atenção Psicossocial - CAPS	10.301.1017.2062.0000						11.000,00		
3	DESpesas CORREN							11.000,00	
1	PESSOAL E ENCARGOS SOCIAIS				2.000,00				
	CONTRATAÇÃO POR TEMPO DETERMINADO	0.01.04.001.001	3.1.90.04.00	2.000,00					
3	OUTRAS DESPESAS CORRENTES				9.000,00				
	MATERIAL DE CONSUMO	0.01.04.001.001	3.3.90.30.00	5.000,00					
	OUTROS SERVIÇOS DE TERCEIROS - PESSOA FÍSICA	0.01.04.001.001	3.3.90.36.00	2.000,00					
	OUTROS SERVIÇOS DE TERCEIROS - PESSOA JURÍDICA	0.01.04.001.001	3.3.90.39.00	2.000,00					
Manutenção das Ações de Imunização Humana - Campanha de Vacinação	10.301.1018.2063.0000						40.000,00		
3	DESpesas CORREN							40.000,00	
3	OUTRAS DESPESAS CORRENTES				40.000,00				
	DIÁRIAS - PESSOAL CIVIL	0.01.04.001.001	3.3.90.14.00	5.000,00					
	MATERIAL DE CONSUMO	0.01.04.001.001	3.3.90.30.00	5.000,00					
	OUTROS SERVIÇOS DE TERCEIROS - PESSOA FÍSICA	0.01.04.001.001	3.3.90.36.00	15.000,00					
	OUTROS SERVIÇOS DE TERCEIROS - PESSOA JURÍDICA	0.01.04.001.001	3.3.90.39.00	5.000,00					
	AUXÍLIO ALIMENTAÇÃO	0.01.04.001.001	3.3.90.46.00	10.000,00					

**PREFEITURA MUNICIPAL DE CONDADO**

PRAÇA 11 DE NOVEMBRO, 88 - CNPJ:10150068/0001-00

Orçamento Programa - Exercício de 2017

**QUADRO AUXILIAR DE DETALHAMENTO DA DESPESA**Page  
Lei: , DataDocumento Assinado Digitalmente por: ANTONIO CASSIANO DA SILVA  
Assinatura: https://eicetec.pe.gov.br/ftp/validacao/seam/Codigo\_documento/cf460d72-5878-48e8-83eb-eb1039fab02e

ORGÃO	03	FUNDOS							
UNIDADE	01	FUNDO MUNICIPAL DE SAÚDE DO CONDADO							
SUB UNIDADE	00	Fundo Municipal de Saúde							
Aplicacao Programada	Proj/Ativ	Finalidade	Categoria	Detalhada	TotalGrupo	Total Categ.	Total F		
		F.R. - C.A.							
Manutenção das atividades desenvolvidas pelo o Programa Saúde na Escola	10.301.1020.2064.0000							54.000,00	
3	DESPESAS CORREN'							54.000,00	
1	PESSOAL E ENCARGOS SOCIAIS				4.000,00				
	CONTRATAÇÃO POR TEMPO DETERMINADO	0.01.04.001.001	3.1.90.04.00	2.000,00					
	VENCIMENTOS E VANTAGENS FIXAS - PESSOAL CIVIL	0.01.04.001.001	3.1.90.11.00	2.000,00					
3	OUTRAS DESPESAS CORRENTES				50.000,00				
	MATERIAL DE CONSUMO	0.01.04.001.001	3.3.90.30.00	20.000,00					
	OUTROS SERVIÇOS DE TERCEIROS - PESSOA FÍSICA	0.01.04.001.001	3.3.90.36.00	20.000,00					
	OUTROS SERVIÇOS DE TERCEIROS - PESSOA JURÍDICA	0.01.04.001.001	3.3.90.39.00	10.000,00					
AQUISIÇÃO DE MÓVEIS, MÁQUINAS E EQUIPAMENTOS DIVERSOS PARA AS ATIVIDADES DO PROJETO MAIS MÁDICOS	10.301.1025.1155.0000							10.000,00	
4	DESPESAS DE CAPIT							10.000,00	
4	INVESTIMENTOS				10.000,00				
	EQUIPAMENTOS E MATERIAL PERMANENTE	0.01.04.001.001	4.4.90.52.00	10.000,00					
IMPLANTAÇÃO E MANUTENÇÃO DO PROJETO MAIS MÉDICOS	10.301.1025.2300.0000							53.000,00	
3	DESPESAS CORREN'							53.000,00	
3	OUTRAS DESPESAS CORRENTES				53.000,00				
	MATERIAL DE CONSUMO	0.01.04.001.001	3.3.90.30.00	4.000,00					
	OUTROS SERVIÇOS DE TERCEIROS - PESSOA FÍSICA	0.01.04.001.001	3.3.90.36.00	15.000,00					
	OUTROS SERVIÇOS DE TERCEIROS - PESSOA JURÍDICA	0.01.04.001.001	3.3.90.39.00	6.000,00					
	OUTROS AUXÍLIOS FINANCEIROS A PESSOA FÍSICA	0.01.04.001.001	3.3.90.48.00	28.000,00					
Aquisição de Equipamentos para Academia da Saúde	10.301.1026.1157.0000							30.000,00	
4	DESPESAS DE CAPIT							30.000,00	
4	INVESTIMENTOS				30.000,00				
	EQUIPAMENTOS E MATERIAL PERMANENTE	0.10.80.300.098	4.4.90.52.00	30.000,00					
Manutenção das ações do Centro de Especialidade Odontológicas - CEO	10.302.1009.2065.0000							215.000,00	
3	DESPESAS CORREN'							215.000,00	
1	PESSOAL E ENCARGOS SOCIAIS				144.000,00				
	CONTRATAÇÃO POR TEMPO DETERMINADO	0.10.04.300.010	3.1.90.04.00	85.000,00					
	OBRIGAÇÕES PATRONAIS	0.01.04.001.001	3.1.90.04.15	19.000,00					
	VENCIMENTOS E VANTAGENS FIXAS - PESSOAL CIVIL	0.10.04.300.010	3.1.90.11.00	32.000,00					
	OBRIGAÇÕES PATRONAIS - INTRA-ORÇAMENTÁRIO	0.01.04.001.001	3.1.91.13.00	8.000,00					
3	OUTRAS DESPESAS CORRENTES				71.000,00				
	DIÁRIAS - PESSOAL CIVIL	0.01.04.001.001	3.3.90.14.00	2.000,00					
	MATERIAL DE CONSUMO	0.01.04.001.001	3.3.90.30.00	55.000,00					
	OUTROS SERVIÇOS DE TERCEIROS - PESSOA FÍSICA	0.01.04.001.001	3.3.90.36.00	5.000,00					
	OUTROS SERVIÇOS DE TERCEIROS - PESSOA JURÍDICA	0.01.04.001.001	3.3.90.39.00	9.000,00					
Manutenção das Atividades do SAMU	10.302.1010.2066.0000							362.000,00	
3	DESPESAS CORREN'							362.000,00	
1	PESSOAL E ENCARGOS SOCIAIS				275.000,00				
	CONTRATAÇÃO POR TEMPO DETERMINADO	0.01.04.001.001	3.1.90.04.00	2.000,00					
	VENCIMENTOS E VANTAGENS FIXAS - PESSOAL CIVIL	0.10.04.300.008	3.1.90.11.00	44.000,00					
	VENCIMENTOS E VANTAGENS FIXAS - PESSOAL CIVIL	0.10.04.300.009	3.1.90.11.00	177.000,00					
	OBRIGAÇÕES PATRONAIS - INTRA-ORÇAMENTÁRIO	0.01.04.001.001	3.1.91.13.00	52.000,00					

**PREFEITURA MUNICIPAL DE CONDADO**

PRAÇA 11 DE NOVEMBRO, 88 - CNPJ:10150068/0001-00

Orçamento Programa - Exercício de 2017

**QUADRO AUXILIAR DE DETALHAMENTO DA DESPESA**Page 28  
Lei: , DataDocumento Assinado Digitalmente por: ANTONIO CASSIANO DA SILVA  
Assinatura: https://eicetec.pe.gov.br/ftp/validacao/seam/Codigo-do-documento:c1460d72-78485c-83e8eb1039fab02e

ORGÃO	03	FUNDOS							
UNIDADE	01	FUNDO MUNICIPAL DE SAÚDE DO CONDADO							
SUB UNIDADE	00	Fundo Municipal de Saúde							
Aplicacao Programada	Proj/Ativ	Finalidade	Categoria	Detalhada	TotalGrupo	Total Categ.	Total F		
		F.R. - C.A.							
Manutenção das Atividades do SAMU	3	10.302.1010.2066.0000					362.000,00		
3	DESPEAS CORREN'								
3	OUTRAS DESPEAS CORRENTES				87.000,00				
	DIÁRIAS - PESSOAL CIVIL	0.01.04.001.001	3.3.90.14.00	2.000,00					
	MATERIAL DE CONSUMO	0.01.04.001.001	3.3.90.30.00	70.000,00					
	OUTROS SERVIÇOS DE TERCEIROS - PESSOA FÍSICA	0.01.04.001.001	3.3.90.36.00	5.000,00					
	OUTROS SERVIÇOS DE TERCEIROS - PESSOA JURÍDICA	0.10.04.300.009	3.3.90.39.00	10.000,00					
Implementação das Ações da Rede Cegonha	3	10.302.1011.2067.0000				20.000,00	20.000,00	20.000,00	
3	DESPEAS CORREN'								
3	OUTRAS DESPEAS CORRENTES				20.000,00				
	MATERIAL DE CONSUMO	0.01.04.001.001	3.3.90.30.00	10.000,00					
	OUTROS SERVIÇOS DE TERCEIROS - PESSOA FÍSICA	0.01.04.001.001	3.3.90.36.00	5.000,00					
	OUTROS SERVIÇOS DE TERCEIROS - PESSOA JURÍDICA	0.01.04.001.001	3.3.90.39.00	5.000,00					
Aquisição de equipamentos Hospitalares e Ambulatoriais	4	10.302.1012.1049.0000					240.000,00	240.000,00	
4	DESPEAS DE CAPIT								
4	INVESTIMENTOS				240.000,00				
	EQUIPAMENTOS E MATERIAL PERMANENTE	0.01.04.001.001	4.4.90.52.00	240.000,00					
Manutenção das Atividades do Hospital	3	10.302.1012.2068.0000					3.457.000,00	3.457.000,00	
3	DESPEAS CORREN'								
1	PESSOAL E ENCARGOS SOCIAIS				2.507.000,00				
	CONTRATAÇÃO POR TEMPO DETERMINADO	0.01.04.001.001	3.1.90.04.00	1.105.000,00					
	OBRIGAÇÕES PATRONAIS	0.01.04.001.001	3.1.90.04.15	243.000,00					
	VENCIMENTOS E VANTAGENS FIXAS - PESSOAL CIVIL	0.01.04.001.001	3.1.90.11.00	163.000,00					
	VENCIMENTOS E VANTAGENS FIXAS - PESSOAL CIVIL	0.10.04.300.008	3.1.90.11.00	802.000,00					
	OBRIGAÇÕES PATRONAIS - INTRA-ORÇAMENTÁRIO	0.01.04.001.001	3.1.91.13.00	194.000,00					
3	OUTRAS DESPEAS CORRENTES				950.000,00				
	DIÁRIAS - PESSOAL CIVIL	0.01.04.001.001	3.3.90.14.00	5.000,00					
	MATERIAL DE CONSUMO	0.01.04.001.001	3.3.90.30.00	850.000,00					
	OUTROS SERVIÇOS DE TERCEIROS - PESSOA FÍSICA	0.01.04.001.001	3.3.90.36.00	50.000,00					
	OUTROS SERVIÇOS DE TERCEIROS - PESSOA JURÍDICA	0.01.04.001.001	3.3.90.39.00	45.000,00					
Manutenção das Ações do Programa Mãe Coruja	3	10.302.1019.2069.0000					20.000,00	20.000,00	
3	DESPEAS CORREN'								
3	OUTRAS DESPEAS CORRENTES				20.000,00				
	MATERIAL DE CONSUMO	0.10.04.300.097	3.3.90.30.00	8.000,00					
	OUTROS SERVIÇOS DE TERCEIROS - PESSOA FÍSICA	0.10.04.300.097	3.3.90.36.00	6.000,00					
	OUTROS SERVIÇOS DE TERCEIROS - PESSOA JURÍDICA	0.10.04.300.097	3.3.90.39.00	6.000,00					
Manutenção das ações do Tratamento Fora do Domicílio - TFD	3	10.303.1014.2070.0000						72.000,00	
3	DESPEAS CORREN'								
3	OUTRAS DESPEAS CORRENTES				72.000,00				
	OUTROS AUXÍLIOS FINANCEIROS A PESSOA FÍSICA	0.01.04.001.001	3.3.90.48.00	72.000,00					
Manutenção das Atividades vinculado aos serviços de Vigilância Sanitária	3	10.304.1015.2071.0000						44.000,00	
3	DESPEAS CORREN'								
1	PESSOAL E ENCARGOS SOCIAIS				33.000,00				
	CONTRATAÇÃO POR TEMPO DETERMINADO	0.01.04.001.001	3.1.90.04.00	12.000,00					
	CONTRATAÇÃO POR TEMPO DETERMINADO	0.10.04.300.013	3.1.90.04.00	15.000,00					
	OBRIGAÇÕES PATRONAIS	0.01.04.001.001	3.1.90.04.15	6.000,00					



**QUADRO AUXILIAR DE DETALHAMENTO DA DESPESA**

ORGÃO	03	FUNDOS
UNIDADE	01	FUNDO MUNICIPAL DE SAÚDE DO CONDADO
SUB UNIDADE	00	Fundo Municipal de Saúde

Aplicacao Programada	Proj/Ativ	Finalidade	Categoria	Detalhada	TotalGrupo	Total Categ.	Total F
		F.R. - C.A.					
Manutenção das Atividades vinculado aos serviços de Vigilância Sanitária	10.304.1015.2071.0000						44.000,00
3 DESPESAS CORREN'						44.000,00	
3 OUTRAS DESPESAS CORRENTES					11.000,00		
MATERIAL DE CONSUMO		0.01.04.001.001	3.3.90.30.00	1.000,00			
OUTROS SERVIÇOS DE TERCEIROS - PESSOA FÍSICA		0.01.04.001.001	3.3.90.36.00	5.000,00			
OUTROS SERVIÇOS DE TERCEIROS - PESSOA JURÍDICA		0.01.04.001.001	3.3.90.39.00	5.000,00			
Manutenção das Atividades de Vigilância Epidemiológica	10.305.1016.2072.0000						223.000,00
3 DESPESAS CORREN'						223.000,00	
1 PESSOAL E ENCARGOS SOCIAIS					189.000,00		
CONTRATAÇÃO POR TEMPO DETERMINADO		0.01.04.001.001	3.1.90.04.00	39.000,00			
CONTRATAÇÃO POR TEMPO DETERMINADO		0.10.04.300.014	3.1.90.04.00	116.000,00			
OBRIGAÇÕES PATRONAIS		0.01.04.001.001	3.1.90.04.15	34.000,00			
3 OUTRAS DESPESAS CORRENTES					34.000,00		
MATERIAL DE CONSUMO		0.01.04.001.001	3.3.90.30.00	30.000,00			
OUTROS SERVIÇOS DE TERCEIROS - PESSOA FÍSICA		0.01.04.001.001	3.3.90.36.00	2.000,00			
OUTROS SERVIÇOS DE TERCEIROS - PESSOA JURÍDICA		0.01.04.001.001	3.3.90.39.00	2.000,00			
Construção, reforma e ampliação de Unidades Básicas de Saúde - UBS	10.451.1024.1050.0000						450.000,00
4 DESPESAS DE CAPIT						450.000,00	
4 INVESTIMENTOS					450.000,00		
OBRAS E INSTALAÇÕES		0.10.80.300.098	4.4.90.51.00	450.000,00			
Reserva de Contigência	99.999.9999.9002.0000						118.000,00
9 RESERVA DE CONTIN						118.000,00	
9 RESERVA DE CONTINGÊNCIA					118.000,00		
RESERVA DE CONTINGÊNCIA		0.01.04.001.001	9.9.99.99.00	118.000,00			

TOTAL 13.123.000,00

Documento Assinado Digitalmente por: ANTONIO CASSIANO DA SILVA  
Assinatura: https://eicetece.pe.gov.br/ptp/validacao/seam/Codigo-do-documento:c1f460d72-5878-485c-8eb-eb1039fab070



# PREFEITURA MUNICIPAL DE CONDADO

PRAÇA 11 DE NOVEMBRO, 88 - CNPJ:10150068/0001-00

Orçamento Programa - Exercício de 2017

## QUADRO AUXILIAR DE DETALHAMENTO DA DESPESA



Page 48  
Lei: , Data

Documento Assinado Digitalmente por: ANTONIO CASSIANO DA SILVA  
Assinatura em: https://eic.ece.tee.pe.gov.br/imp/vvalidador/validacao.seam?codigo\_documento=c1460d92-5878-485c-83eb-e01039fab0e

ORGÃO	03	FUNDOS						
UNIDADE	02	FUNDO MUNICIPAL DE ASSISTENCIA SOCIAL DO CONDADO						
SUB UNIDADE	00	FUNDO MUNICIPAL DE ASSISTÊNCIA SOCIAL						
Aplicacao Programada		Proj/Ativ	Finalidade	Categoria	Detalhada	TotalGrupo	Total Categ.	Total F
			F.R. - C.A.					
Apoio das atividades do Conselho Municipal de Assistência Social		08.032.0801.2073.0000						6.000,00
3	3	DESPESAS CORREN'					6.000,00	
	3	OUTRAS DESPESAS CORRENTES				6.000,00		
		MATERIAL DE CONSUMO	0.05.05.500.007	3.3.90.30.00	2.000,00			
		OUTROS SERVIÇOS DE TERCEIROS - PESSOA FÍSICA	0.05.05.500.007	3.3.90.36.00	2.000,00			
		OUTROS SERVIÇOS DE TERCEIROS - PESSOA JURÍDICA	0.05.05.500.007	3.3.90.39.00	2.000,00			
Aquisição de Veículos, Móveis, Máquinas e Equipamentos Diversos		08.122.0802.1051.0000						30.000,00
4	4	DESPESAS DE CAPIT					30.000,00	
	4	INVESTIMENTOS				30.000,00		
		EQUIPAMENTOS E MATERIAL PERMANENTE	0.01.05.001.001	4.4.90.52.00	30.000,00			
Gestão Administrativa de Pessoal do Fundo Municipal de Assistência Social		08.122.0802.2074.0000						1.011.000,00
3	1	DESPESAS CORREN'					1.011.000,00	
	1	PESSOAL E ENCARGOS SOCIAIS				1.011.000,00		
		CONTRATAÇÃO POR TEMPO DETERMINADO	0.01.05.001.001	3.1.90.04.00	39.000,00			
		OBRIGAÇÕES PATRONAIS	0.01.05.001.001	3.1.90.04.15	9.000,00			
		VENCIMENTOS E VANTAGENS FIXAS - PESSOAL CIVIL	0.01.05.001.001	3.1.90.11.00	783.000,00			
		OBRIGAÇÕES PATRONAIS	0.01.05.001.001	3.1.90.13.00	76.000,00			
		INDENIZAÇÕES E RESTITUIÇÕES TRABALHISTAS	0.01.05.001.001	3.1.90.94.00	1.000,00			
		OBRIGAÇÕES PATRONAIS - INTRA-ORÇAMENTÁRIO	0.01.05.001.001	3.1.91.13.00	103.000,00			
Manutenção das Atividades Gerais do Fundo Municipal de Assistência Social		08.122.0802.2075.0000						161.000,00
3	3	DESPESAS CORREN'					161.000,00	
	3	OUTRAS DESPESAS CORRENTES				161.000,00		
		DIÁRIAS - PESSOAL CIVIL	0.01.05.001.001	3.3.90.14.00	6.000,00			
		MATERIAL DE CONSUMO	0.01.05.001.001	3.3.90.30.00	30.000,00			
		PASSAGENS E DESPESAS COM LOCOMOÇÃO	0.01.05.001.001	3.3.90.33.00	5.000,00			
		OUTROS SERVIÇOS DE TERCEIROS - PESSOA FÍSICA	0.01.05.001.001	3.3.90.36.00	40.000,00			
		OUTROS SERVIÇOS DE TERCEIROS - PESSOA JURÍDICA	0.01.05.001.001	3.3.90.39.00	78.000,00			
		DESPESAS DE EXERCÍCIOS ANTERIORES	0.01.05.001.001	3.3.90.92.00	1.000,00			
		INDENIZAÇÕES E RESTITUIÇÕES	0.01.05.001.001	3.3.90.93.00	1.000,00			
Repasse de Subvenções ao Abrigo Vicentino João XXIII		08.122.0802.2076.0000						24.000,00
3	3	DESPESAS CORREN'					24.000,00	
	3	OUTRAS DESPESAS CORRENTES				24.000,00		
		SUBVENÇÕES SOCIAIS	0.01.05.001.001	3.3.50.43.00	24.000,00			
Distribuição Gratuita de Materiais, Bens e Serviços conforme Lei.		08.122.0802.2077.0000						100.000,00
3	3	DESPESAS CORREN'					100.000,00	
	3	OUTRAS DESPESAS CORRENTES				100.000,00		
		Material, Bem ou Serviço para Distribuição Gratuita	0.01.05.001.001	3.3.90.32.00	100.000,00			
Concessão de Subvenção Social à Organização Especial em Defesa da Vida		08.122.0802.2302.0000						24.000,00
3	3	DESPESAS CORREN'					24.000,00	
	3	OUTRAS DESPESAS CORRENTES				24.000,00		
		SUBVENÇÕES SOCIAIS	0.01.05.001.001	3.3.50.43.00	24.000,00			
Manutenção das Atividades BPC na Escola		08.242.0808.2122.0000						5.000,00
3	3	DESPESAS CORREN'					5.000,00	

**PREFEITURA MUNICIPAL DE CONDADO**

PRAÇA 11 DE NOVEMBRO, 88 - CNPJ:10150068/0001-00

Orçamento Programa - Exercício de 2017

**QUADRO AUXILIAR DE DETALHAMENTO DA DESPESA**

Lei: , Data:

Page 28

Documento Assinado Digitalmente por: ANTONIO CASSIANO DA SILVA  
Assinatura em: https://eic.eic.pe.gov.br/validar/validacao.seam?codigo\_documento=cf160d72-568-485c-83eb-eb1039fab02e

ORGÃO	03	FUNDOS							
UNIDADE	02	FUNDO MUNICIPAL DE ASSISTENCIA SOCIAL DO CONDADO							
SUB UNIDADE	00	FUNDO MUNICIPAL DE ASSISTÊNCIA SOCIAL							
Aplicacao Programada	Proj/Ativ	Finalidade	Categoria	Detalhada	TotalGrupo	Total Categ.	Total F		
		F.R. - C.A.							
Manutenção das Atividades BPC na Escola	08.242.0808.2122.0000						5.000,00		5.000,00
3 DESPESAS CORREN'						5.000,00			
3 OUTRAS DESPESAS CORRENTES					5.000,00				
OUTROS SERVIÇOS DE TERCEIROS - PESSOA FÍSICA	0.05.05.500.005	3.3.90.36.00	5.000,00						
Aquisição de Equipamentos diversos do Programa CRAS	08.244.0804.1053.0000						21.000,00		21.000,00
4 DESPESAS DE CAPIT						21.000,00			
4 INVESTIMENTOS					21.000,00				
EQUIPAMENTOS E MATERIAL PERMANENTE	0.02.05.500.002	4.4.90.52.00	21.000,00						
Aquisição de Equipamentos Diversos para o SCFV	08.244.0804.1080.0000						25.000,00		25.000,00
4 DESPESAS DE CAPIT						25.000,00			
4 INVESTIMENTOS					25.000,00				
EQUIPAMENTOS E MATERIAL PERMANENTE	0.01.05.001.001	4.4.90.52.00	25.000,00						
Manutenção das Atividades do Centro de Referência de Assistência Social - CRAS	08.244.0804.2081.0000						101.000,00		101.000,00
3 DESPESAS CORREN'						101.000,00			
1 PESSOAL E ENCARGOS SOCIAIS					70.000,00				
CONTRATAÇÃO POR TEMPO DETERMINADO	0.05.05.500.003	3.1.90.04.00	57.000,00						
OBRIGAÇÕES PATRONAIS	0.05.05.500.003	3.1.90.04.15	13.000,00						
3 OUTRAS DESPESAS CORRENTES					31.000,00				
MATERIAL DE CONSUMO	0.05.05.500.003	3.3.90.30.00	11.000,00						
OUTROS SERVIÇOS DE TERCEIROS - PESSOA FÍSICA	0.05.05.500.003	3.3.90.36.00	6.000,00						
OUTROS SERVIÇOS DE TERCEIROS - PESSOA JURÍDICA	0.05.05.500.003	3.3.90.39.00	14.000,00						
Manutenção das Atividades do PAIF	08.244.0804.2082.0000						16.000,00		16.000,00
3 DESPESAS CORREN'						16.000,00			
1 PESSOAL E ENCARGOS SOCIAIS					12.000,00				
CONTRATAÇÃO POR TEMPO DETERMINADO	0.05.05.500.003	3.1.90.04.00	10.000,00						
OBRIGAÇÕES PATRONAIS	0.05.05.500.003	3.1.90.04.15	2.000,00						
3 OUTRAS DESPESAS CORRENTES					4.000,00				
MATERIAL DE CONSUMO	0.05.05.500.003	3.3.90.30.00	1.000,00						
OUTROS SERVIÇOS DE TERCEIROS - PESSOA FÍSICA	0.05.05.500.003	3.3.90.36.00	1.000,00						
OUTROS SERVIÇOS DE TERCEIROS - PESSOA JURÍDICA	0.05.05.500.003	3.3.90.39.00	2.000,00						
Manutenção das Atividades dos Serviços de Convivência e Fortalecimento de Vínculos - SCFV	08.244.0804.2121.0000						262.000,00		262.000,00
3 DESPESAS CORREN'						262.000,00			
1 PESSOAL E ENCARGOS SOCIAIS					94.000,00				
CONTRATAÇÃO POR TEMPO DETERMINADO	0.05.05.500.001	3.1.90.04.00	77.000,00						
OBRIGAÇÕES PATRONAIS	0.05.05.500.001	3.1.90.04.15	17.000,00						
3 OUTRAS DESPESAS CORRENTES					168.000,00				
MATERIAL DE CONSUMO	0.05.05.500.001	3.3.90.30.00	100.000,00						
Material, Bem ou Serviço para Distribuição Gratuita	0.05.05.500.001	3.3.90.32.00	6.000,00						
OUTROS SERVIÇOS DE TERCEIROS - PESSOA FÍSICA	0.01.05.001.001	3.3.90.36.00	12.000,00						
OUTROS SERVIÇOS DE TERCEIROS - PESSOA JURÍDICA	0.05.05.500.001	3.3.90.39.00	50.000,00						
Manutenção das Atividades do Centro de Referência Especial de Assistência Social - CREAS/ PAEFI	08.244.0805.2086.0000						98.000,00		98.000,00
3 DESPESAS CORREN'						98.000,00			
1 PESSOAL E ENCARGOS SOCIAIS					54.000,00				
CONTRATAÇÃO POR TEMPO DETERMINADO	0.05.05.500.004	3.1.90.04.00	44.000,00						
OBRIGAÇÕES PATRONAIS	0.05.05.500.004	3.1.90.04.15	10.000,00						



**PREFEITURA MUNICIPAL DE CONDADO**

PRAÇA 11 DE NOVEMBRO, 88 - CNPJ:10150068/0001-00

Orçamento Programa - Exercício de 2017

Page 28  
Lei: , DataDocumento Assinado Digitalmente por: ANTONIO CASSIANO DA SILVA  
Data de Emissão: 20/07/2017 10:00:00  
URL de Verificação: https://efee.ce.gov.br/efee/validar\_documento.cfm?codigo\_documento:c14680772-5878-485c-83eb-eb1039fab02e**QUADRO AUXILIAR DE DETALHAMENTO DA DESPESA**

ORGÃO	03	FUNDOS					
UNIDADE	02	FUNDO MUNICIPAL DE ASSISTENCIA SOCIAL DO CONDADO					
SUB UNIDADE	00	FUNDO MUNICIPAL DE ASSISTÊNCIA SOCIAL					
Aplicacao Programada	Proj/Ativ	Finalidade	Categoria	Detalhada	TotalGrupo	Total Categ.	Total F
		F.R. - C.A.					
Manutenção das Atividades do Centro de Referência Especial de Assistência Social - CREAS/ PAEFI	08.244.0805.2086.0000						98.000,00
3 DESPESAS CORREN'						98.000,00	
3 OUTRAS DESPESAS CORRENTES					44.000,00		
MATERIAL DE CONSUMO		0.01.05.001.001	3.3.90.30.00	12.000,00			
OUTROS SERVIÇOS DE TERCEIROS - PESSOA FÍSICA		0.05.05.500.004	3.3.90.36.00	10.000,00			
OUTROS SERVIÇOS DE TERCEIROS - PESSOA JURÍDICA		0.05.05.500.004	3.3.90.39.00	22.000,00			
Aquisição de Equipamentos Diversos para o IGDBF	08.244.0806.1054.0000						25.000,00
4 DESPESAS DE CAPIT						25.000,00	
4 INVESTIMENTOS					25.000,00		
EQUIPAMENTOS E MATERIAL PERMANENTE		0.05.05.500.006	4.4.90.52.00	25.000,00			
Manutenção das Atividades do Programa do Bolsa Familia - IGDBF	08.244.0806.2084.0000						193.000,00
3 DESPESAS CORREN'						193.000,00	
1 PESSOAL E ENCARGOS SOCIAIS					48.000,00		
CONTRATAÇÃO POR TEMPO DETERMINADO		0.05.05.500.006	3.1.90.04.00	39.000,00			
OBRIGAÇÕES PATRONAIS		0.05.05.500.006	3.1.90.04.15	9.000,00			
3 OUTRAS DESPESAS CORRENTES					145.000,00		
DIÁRIAS - PESSOAL CIVIL		0.05.05.500.006	3.3.90.14.00	10.000,00			
MATERIAL DE CONSUMO		0.05.05.500.006	3.3.90.30.00	35.000,00			
OUTROS SERVIÇOS DE TERCEIROS - PESSOA FÍSICA		0.05.05.500.006	3.3.90.36.00	20.000,00			
OUTROS SERVIÇOS DE TERCEIROS - PESSOA JURÍDICA		0.01.05.001.001	3.3.90.39.00	40.000,00			
OUTROS SERVIÇOS DE TERCEIROS - PESSOA JURÍDICA		0.05.05.500.006	3.3.90.39.00	40.000,00			
Manutenção das Atividades do Programa IGD-SUAS	08.244.0806.2085.0000						20.000,00
3 DESPESAS CORREN'						20.000,00	
3 OUTRAS DESPESAS CORRENTES					20.000,00		
MATERIAL DE CONSUMO		0.05.05.500.007	3.3.90.30.00	8.000,00			
OUTROS SERVIÇOS DE TERCEIROS - PESSOA FÍSICA		0.05.05.500.007	3.3.90.36.00	2.000,00			
OUTROS SERVIÇOS DE TERCEIROS - PESSOA JURÍDICA		0.05.05.500.007	3.3.90.39.00	10.000,00			
Implantação e Manutenção do Programa Inclusão Produtiva	08.244.0807.2087.0000						11.000,00
3 DESPESAS CORREN'						11.000,00	
1 PESSOAL E ENCARGOS SOCIAIS					2.000,00		
CONTRATAÇÃO POR TEMPO DETERMINADO		0.01.05.001.001	3.1.90.04.00	2.000,00			
3 OUTRAS DESPESAS CORRENTES					9.000,00		
MATERIAL DE CONSUMO		0.01.05.001.001	3.3.90.30.00	5.000,00			
OUTROS SERVIÇOS DE TERCEIROS - PESSOA FÍSICA		0.01.05.001.001	3.3.90.36.00	2.000,00			
OUTROS SERVIÇOS DE TERCEIROS - PESSOA JURÍDICA		0.01.05.001.001	3.3.90.39.00	2.000,00			
Reserva de Contingência	99.999.9999.9003.0000						7.000,00
9 RESERVA DE CONTIN'						7.000,00	
9 RESERVA DE CONTINGÊNCIA					7.000,00		
RESERVA DE CONTINGÊNCIA		0.01.05.001.001	9.9.99.99.00	7.000,00			
<b>TOTAL</b>							<b>2.140.000,00</b>

**PREFEITURA MUNICIPAL DE CONDADO**

PRAÇA 11 DE NOVEMBRO, 88 - CNPJ:10150068/0001-00

Orçamento Programa - Exercício de 2017

**QUADRO AUXILIAR DE DETALHAMENTO DA DESPESA**Page 28  
Lei: , DataDocumento Assinado Digitalmente por: ANTONIO CASSIANO DA SILVA  
Assinatura: https://eicetec.pe.gov.br/ptp/validarDoc.seam?codigoDocumento:cf460d12-5878-485c-83eb-eb1037ab02e

ORGÃO	UNIDADE	SUB UNIDADE	Proj/Ativ	Finalidade	Categoria	Detalhada	Total Grupo	Total Categ.	Total F.R. - C.A.
03	03	00	FUNDOS	FUNDO MUN. DO DIREITO DA CRIANÇA E DO ADOLESCENTE	FUNDO MUNICIPAL DOS DIREITOS DA CRIANÇA E DO ADOLESCENTE				
<b>Aplicacao Programada</b>									
<b>Aquisição de Móveis e Equipamentos Diversos</b>									
4	4		08.243.0808.1055.0000						5.000,00
			DESPESAS DE CAPIT					5.000,00	
			4 INVESTIMENTOS				5.000,00		
			EQUIPAMENTOS E MATERIAL PERMANENTE	0.01.01.001.001	4.4.90.52.00	5.000,00			
<b>Gestão Administrativa de Pessoal do Fundo Municipal dos Direitos da Criança e do Adolescente</b>									
3	1		08.243.0808.2088.0000						6.000,00
			DESPESAS CORREN'					6.000,00	
			1 PESSOAL E ENCARGOS SOCIAIS				6.000,00		
			CONTRATAÇÃO POR TEMPO DETERMINADO	0.01.01.001.001	3.1.90.04.00	2.000,00			
			VENCIMENTOS E VANTAGENS FIXAS - PESSOAL CIVIL	0.01.01.001.001	3.1.90.11.00	2.000,00			
			OBRIGAÇÕES PATRONAIS	0.01.01.001.001	3.1.90.13.00	1.000,00			
			OBRIGAÇÕES PATRONAIS - INTRA-ORÇAMENTÁRIO	0.01.01.001.001	3.1.91.13.00	1.000,00			
<b>Manutenção das Atividades do Fundo Municipal dos Direitos da Criança e do Adolescente</b>									
3	3		08.243.0808.2089.0000						25.000,00
			DESPESAS CORREN'					25.000,00	
			3 OUTRAS DESPESAS CORRENTES				25.000,00		
			DIÁRIAS - PESSOAL CIVIL	0.01.01.001.001	3.3.90.14.00	10.000,00			
			MATERIAL DE CONSUMO	0.01.01.001.001	3.3.90.30.00	5.000,00			
			OUTROS SERVIÇOS DE TERCEIROS - PESSOA FÍSICA	0.01.01.001.001	3.3.90.36.00	5.000,00			
			OUTROS SERVIÇOS DE TERCEIROS - PESSOA JURÍDICA	0.01.01.001.001	3.3.90.39.00	5.000,00			
<b>Reserva de Contingência</b>									
9	9		99.999.9999.9004.0000						1.000,00
			RESERVA DE CONTIN					1.000,00	
			9 RESERVA DE CONTINGÊNCIA				1.000,00		
			RESERVA DE CONTINGÊNCIA	0.01.01.001.001	9.9.99.99.00	1.000,00			
<b>TOTAL</b>									<b>37.000,00</b>

**PREFEITURA MUNICIPAL DE CONDADO**

PRAÇA 11 DE NOVEMBRO, 88 - CNPJ:10150068/0001-00

Orçamento Programa - Exercício de 2017

**QUADRO AUXILIAR DE DETALHAMENTO DA DESPESA**Page 28  
Lei: , Data:   
Documento Assinado Digitalmente por: ANTONIO CASSIANO DA SILVA  
Assinatura: https://eicetec.pe.gov.br/ftp/validaDoc.seam?codigo\_documento:c1460d728878485c83eb2e1039fab02e

ORGÃO	03	FUNDOS							
UNIDADE	04	Fundo Municipal de Apoio ao Desenvolvimento Municipal - FEM							
SUB UNIDADE	00	Fundo Municipal de Apoio ao Desenvolvimento Municipal - FEM							
Aplicacao Programada	Proj/Ativ	Finalidade	Categoria	Detalhada	TotalGrupo	Total Categ.	Total F		
		F.R. - C.A.							
Aquisição de Veículos destinado ao Atendimento a Mulher em Situação de Violência	08.244.0809.1162.0000						40.000,00		
4	DESPESAS DE CAPIT					40.000,00			
4	INVESTIMENTOS				40.000,00				
	EQUIPAMENTOS E MATERIAL PERMANENTE	0.02.80.110.003	4.4.90.52.00	40.000,00					
Implantação e Manutenção das Atividades do Centro de Referência e Atendimento à Mulher em Situação de Violência	08.244.0809.2127.0000						17.000,00		
3	DESPESAS CORREN'					17.000,00			
3	OUTRAS DESPESAS CORRENTES				17.000,00				
	MATERIAL DE CONSUMO	0.02.80.110.003	3.3.90.30.00	7.000,00					
	OUTROS SERVIÇOS DE TERCEIROS - PESSOA FÍSICA	0.02.80.110.003	3.3.90.36.00	5.000,00					
	OUTROS SERVIÇOS DE TERCEIROS - PESSOA JURÍDICA	0.02.80.110.003	3.3.90.39.00	5.000,00					
Construção e/ou Reposição de Calçamento, Meio-fio e Recapeamento Asfáltico.	15.451.1507.1082.0000						963.000,00		
4	DESPESAS DE CAPIT					963.000,00			
4	INVESTIMENTOS				963.000,00				
	OBRAS E INSTALAÇÕES	0.02.80.110.004	4.4.90.51.00	963.000,00					
Construção, Restauração de Praças, Parques e Jardins	15.813.1506.1032.0000						120.000,00		
4	DESPESAS DE CAPIT					120.000,00			
4	INVESTIMENTOS				120.000,00				
	OBRAS E INSTALAÇÕES	0.02.80.110.004	4.4.90.51.00	120.000,00					
Construção e Restauração de Abrigos de Passageir	26.782.2601.1044.0000						90.000,00		
4	DESPESAS DE CAPIT					90.000,00			
4	INVESTIMENTOS				90.000,00				
	OBRAS E INSTALAÇÕES	0.02.80.110.004	4.4.90.51.00	90.000,00					
<b>TOTAL</b>							<b>1.230.000,00</b>		

**PREFEITURA MUNICIPAL DE CONDADO**

PRAÇA 11 DE NOVEMBRO, 88 - CNPJ:10150068/0001-00

Orçamento Programa - Exercício de 2017

**QUADRO AUXILIAR DE DETALHAMENTO DA DESPESA**Page 28  
Lei: , Data:   
Documento Assinado Digitalmente por: ANTONIO CASSIANO DA SILVA  
Assinatura eletrônica: https://eicetec.pe.gov.br/ftp/validarDoc.seam?codigo\_documento:c1460d72-5878-485c-eb-1039fab02e

ORGÃO	03	FUNDOS							
UNIDADE	05	FUNPRECON							
SUB UNIDADE	00	FUMPRECON							
Aplicacao Programada	Proj/Ativ	Finalidade	Categoria	Detalhada	TotalGrupo	Total Categ.	Total F		
		F.R. - C.A.							
Reequipamento da Unidade	09.122.0901.1062.0000						20.000,00		
4	DESpesas de Capit					20.000,00			
4	INVESTIMENTOS					20.000,00			
	EQUIPAMENTOS E MATERIAL PERMANENTE	0.06.07.600.001	4.4.90.52.00	20.000,00					
Manutenção das Atividades do Fundo Previdenciário	09.122.0901.2091.0000						482.000,00		
3	DESpesas Corren'						482.000,00		
1	PESSOAL E ENCARGOS SOCIAIS					142.000,00			
	VENCIMENTOS E VANTAGENS FIXAS - PESSOAL CIVIL	0.06.07.600.001	3.1.90.11.00	120.000,00					
	OBRIGAÇÕES PATRONAIS	0.06.07.600.001	3.1.90.13.00	22.000,00					
3	OUTRAS DESPESAS CORRENTES					340.000,00			
	DIÁRIAS - PESSOAL CIVIL	0.06.07.600.001	3.3.90.14.00	10.000,00					
	MATERIAL DE CONSUMO	0.06.07.600.001	3.3.90.30.00	20.000,00					
	PASSAGENS E DESPESAS COM LOCOMOÇÃO	0.06.07.600.001	3.3.90.33.00	10.000,00					
	SERVIÇOS DE CONSULTORIA	0.06.07.600.001	3.3.90.35.00	60.000,00					
	OUTROS SERVIÇOS DE TERCEIROS - PESSOA FÍSICA	0.06.07.600.001	3.3.90.36.00	30.000,00					
	OUTROS SERVIÇOS DE TERCEIROS - PESSOA JURÍDICA	0.06.07.600.001	3.3.90.39.00	200.000,00					
	DESPESAS DE EXERCÍCIOS ANTERIORES	0.06.07.600.001	3.3.90.92.00	10.000,00					
Capacitação, Treinamento e Qualificação de Agentes Municipais RPPS	09.122.0901.2092.0000						30.000,00		
3	DESpesas Corren'						30.000,00		
3	OUTRAS DESPESAS CORRENTES					30.000,00			
	DIÁRIAS - PESSOAL CIVIL	0.06.07.600.001	3.3.90.14.00	10.000,00					
	OUTROS SERVIÇOS DE TERCEIROS - PESSOA FÍSICA	0.06.07.600.001	3.3.90.36.00	10.000,00					
	OUTROS SERVIÇOS DE TERCEIROS - PESSOA JURÍDICA	0.06.07.600.001	3.3.90.39.00	10.000,00					
Gestão Administrativa de Pessoal dos Inativos e Pensionistas	09.122.0902.2093.0000						4.320.000,00		
3	DESpesas Corren'						4.320.000,00		
1	PESSOAL E ENCARGOS SOCIAIS					4.130.000,00			
	Aposentadorias, Reserva Remunerada e Reformas	0.06.07.600.001	3.1.90.01.00	3.600.000,00					
	Pensões do RPPS e do Militar	0.06.07.600.001	3.1.90.03.00	310.000,00					
	Outros Benefícios Previdenciários do servidor ou do militar	0.06.07.600.001	3.1.90.05.00	220.000,00					
3	OUTRAS DESPESAS CORRENTES					190.000,00			
	Outros Benefícios Assistenciais do servidor e do militar	0.06.07.600.001	3.3.90.08.00	170.000,00					
	INDENIZAÇÕES E RESTITUIÇÕES	0.06.07.600.001	3.3.90.93.00	20.000,00					
Reserva de Contingência - RPPS	99.997.9999.9099.0000						1.395.000,00		
9	RESERVA DE CONTIN'						1.395.000,00		
9	RESERVA DE CONTINGÊNCIA					1.395.000,00			
	RESERVA DE CONTINGÊNCIA	0.06.07.600.001	9.9.99.99.00	1.395.000,00					
<b>TOTAL</b>							<b>6.247.000,00</b>		



# PREFEITURA MUNICIPAL DE CONDADO

PRAÇA 11 DE NOVEMBRO, 88 - CNPJ:10150068/0001-00

Orçamento Programa - Exercício de 2017

## QUADRO AUXILIAR DE DETALHAMENTO DA DESPESA



Page 28 of 41  
Lei: , Data: / /

Documento Assinado Digitalmente por: ANTONIO CASSIANO DA SILVA  
Assinatura: https://eicetec.pe.gov.br/ftp/validacao/seamCodigoDocumento: c1460d72-5858-485c-83eb-e1039fab02e

ORGÃO	03	FUNDOS							
UNIDADE	06	FUNDO MUNICIPAL DE EDUCAÇÃO							
SUB UNIDADE	01	FUNDO MUNICIPAL DE EDUCAÇÃO							
Aplicacao Programada	Proj/Ativ	Finalidade	Categoria	Detalhada	TotalGrupo	Total Categ.	Total F		
		F.R. - C.A.							
Aquisição de Veículos, Móveis, Máquinas e Equipamentos Diveros.	12.122.1201.1063.0000						70.000,00		
4	DESPESAS DE CAPIT								
4	INVESTIMENTOS					70.000,00		70.000,00	
	EQUIPAMENTOS E MATERIAL PERMANENTE	0.01.02.001.001	4.4.90.52.00	70.000,00					
Gestão Administrativa de Pessoal do Fundo Municipal de Educação	12.122.1201.2094.0000						224.000,00		
3	DESPESAS CORREN'								
1	PESSOAL E ENCARGOS SOCIAIS					224.000,00			
	CONTRATAÇÃO POR TEMPO DETERMINADO	0.01.02.001.001	3.1.90.04.00	29.000,00					
	OBRIGAÇÕES PATRONAIS	0.01.02.001.001	3.1.90.04.15	6.000,00					
	VENCIMENTOS E VANTAGENS FIXAS - PESSOAL CIVIL	0.01.02.001.001	3.1.90.11.00	155.000,00					
	OBRIGAÇÕES PATRONAIS	0.01.02.001.001	3.1.90.13.00	22.000,00					
	OBRIGAÇÕES PATRONAIS - INTRA-ORÇAMENTÁRIO	0.01.02.001.001	3.1.91.13.00	12.000,00					
Manutenção das Atividades do Fundo Municipal de Educação	12.122.1201.2095.0000						352.000,00		
3	DESPESAS CORREN'								
3	OUTRAS DESPESAS CORRENTES					352.000,00			
	DIÁRIAS - PESSOAL CIVIL	0.01.02.001.001	3.3.90.14.00	10.000,00					
	MATERIAL DE CONSUMO	0.01.02.001.001	3.3.90.30.00	80.000,00					
	Material, Bem ou Serviço para Distribuição Gratuita	0.01.02.001.001	3.3.90.32.00	80.000,00					
	PASSAGENS E DESPESAS COM LOCOMOÇÃO	0.01.02.001.001	3.3.90.33.00	5.000,00					
	SERVIÇOS DE CONSULTORIA	0.01.02.001.001	3.3.90.35.00	5.000,00					
	OUTROS SERVIÇOS DE TERCEIROS - PESSOA FÍSICA	0.01.02.001.001	3.3.90.36.00	27.000,00					
	OUTROS SERVIÇOS DE TERCEIROS - PESSOA JURÍDICA	0.01.02.001.001	3.3.90.39.00	143.000,00					
	INDENIZAÇÕES E RESTITUIÇÕES	0.01.02.001.001	3.3.90.93.00	2.000,00					
Manutenção das Atividades do Programa Nacional de Alimentação Escolar - PNAE	12.361.1203.2097.0000						487.000,00		
3	DESPESAS CORREN'								
3	OUTRAS DESPESAS CORRENTES					487.000,00			
	GÊNEROS DE ALIMENTAÇÃO	0.08.02.200.002	3.3.90.30.07	487.000,00					
Apoio as Atividades ao Programa Nacion. de Transport. Escolar - Pnate	12.361.1205.2099.0000						160.000,00		
3	DESPESAS CORREN'								
3	OUTRAS DESPESAS CORRENTES					160.000,00			
	MATERIAL DE CONSUMO	0.08.02.200.004	3.3.90.30.00	65.000,00					
	MATERIAL DE CONSUMO	0.95.02.201.004	3.3.90.30.00	65.000,00					
	OUTROS SERVIÇOS DE TERCEIROS - PESSOA FÍSICA	0.08.02.200.004	3.3.90.36.00	5.000,00					
	OUTROS SERVIÇOS DE TERCEIROS - PESSOA FÍSICA	0.95.02.201.004	3.3.90.36.00	5.000,00					
	OUTROS SERVIÇOS DE TERCEIROS - PESSOA JURÍDICA	0.08.02.200.004	3.3.90.39.00	10.000,00					
	OUTROS SERVIÇOS DE TERCEIROS - PESSOA JURÍDICA	0.95.02.201.004	3.3.90.39.00	10.000,00					
Apoio as ações do Programa Caminho a Escola - TRAN	12.361.1206.2100.0000						74.000,00		
3	DESPESAS CORREN'								
3	OUTRAS DESPESAS CORRENTES					74.000,00			
	MATERIAL DE CONSUMO	0.08.02.200.006	3.3.90.30.00	49.000,00					
	OUTROS SERVIÇOS DE TERCEIROS - PESSOA FÍSICA	0.08.02.200.006	3.3.90.36.00	5.000,00					
	OUTROS SERVIÇOS DE TERCEIROS - PESSOA JURÍDICA	0.08.02.200.006	3.3.90.39.00	20.000,00					
Aquisição de mobiliários diversos para as Escolas (P.AR.)	12.361.1209.1070.0000						25.000,00		
4	DESPESAS DE CAPIT								
4	INVESTIMENTOS					25.000,00		25.000,00	
	EQUIPAMENTOS E MATERIAL PERMANENTE	0.08.80.200.099	4.4.90.52.00	25.000,00					



# PREFEITURA MUNICIPAL DE CONDADO

PRAÇA 11 DE NOVEMBRO, 88 - CNPJ:10150068/0001-00

Orçamento Programa - Exercício de 2017

## QUADRO AUXILIAR DE DETALHAMENTO DA DESPESA



Page 28  
Lei: , Data

Documento Assinado Digitalmente por: ANTONIO CASSIANO DA SILVA  
CPF: 022.5878.485-c-83eb-01039fab02e

ORGÃO	03	FUNDOS							
UNIDADE	06	FUNDO MUNICIPAL DE EDUCAÇÃO							
SUB UNIDADE	01	FUNDO MUNICIPAL DE EDUCAÇÃO							
Aplicacao Programada	Proj/Ativ	Finalidade	Categoria	Detalhada	TotalGrupo	Total Categ.	Total F		
F.R. - C.A.									
Aquisição de mobiliários diversos para as Escolas (P.AR.)	12.361.1209.1070.0000						25.000,00		
Aquisição de equipamentos e insumos para Instalação de Cozinhas nas Escolas (P.A.R.)	12.361.1209.1071.0000						50.000,00		
4 DESPESAS DE CAPIT						50.000,00			
4 INVESTIMENTOS									
EQUIPAMENTOS E MATERIAL PERMANENTE		0.08.80.200.099	4.4.90.52.00	50.000,00					
Aquisição de Material Didático-Escolares	12.361.1213.2124.0000						200.000,00		
3 DESPESAS CORREN'									
3 OUTRAS DESPESAS CORRENTES									
Material, Bem ou Serviço para Distribuição Gratuita		0.01.02.001.001	3.3.90.32.00	200.000,00					
Apoio ao Transporte Universitário	12.364.1210.2104.0000						340.000,00		
3 DESPESAS CORREN'									
3 OUTRAS DESPESAS CORRENTES									
MATERIAL DE CONSUMO		0.01.01.001.001	3.3.90.30.00	30.000,00					
OUTROS SERVIÇOS DE TERCEIROS - PESSOA FÍSICA		0.01.01.001.001	3.3.90.36.00	10.000,00					
OUTROS SERVIÇOS DE TERCEIROS - PESSOA JURÍDICA		0.01.01.001.001	3.3.90.39.00	300.000,00					
Aquisição de Brinquedos de Playground na Educação Infantil (P.A.R.)	12.365.1209.1072.0000						150.000,00		
4 DESPESAS DE CAPIT									
4 INVESTIMENTOS									
EQUIPAMENTOS E MATERIAL PERMANENTE		0.08.80.200.099	4.4.90.52.00	150.000,00					
Aquisição de equipamentos e insumos para Instalação de Cozinhas em Creches (P.A.R.)	12.365.1209.1073.0000						30.000,00		
4 DESPESAS DE CAPIT									
4 INVESTIMENTOS									
EQUIPAMENTOS E MATERIAL PERMANENTE		0.08.80.200.099	4.4.90.52.00	30.000,00					
Manutenção das Atividades do Ensino Municipal. (P.A.R.)	12.365.1209.2103.0000						12.000,00		
3 DESPESAS CORREN'									
3 OUTRAS DESPESAS CORRENTES									
MATERIAL DE CONSUMO		0.08.80.200.099	3.3.90.30.00	2.000,00					
OUTROS SERVIÇOS DE TERCEIROS - PESSOA FÍSICA		0.08.80.200.099	3.3.90.36.00	10.000,00					
Reserva de Contingência	99.999.9999.9005.0000						160.000,00		
9 RESERVA DE CONTIN									
9 RESERVA DE CONTINGÊNCIA									
RESERVA DE CONTINGÊNCIA		0.01.01.001.001	9.9.99.99.00	160.000,00					
<b>TOTAL</b>							<b>2.334.000,00</b>		

**PREFEITURA MUNICIPAL DE CONDADO**

PRAÇA 11 DE NOVEMBRO, 88 - CNPJ:10150068/0001-00

Orçamento Programa - Exercício de 2017

**QUADRO AUXILIAR DE DETALHAMENTO DA DESPESA**Page 89  
Lei: , Data:   
Documento Assinado Digitalmente por: ANTONIO CASSIANO DA SILVAAssinado Digitalmente por: ANTONIO CASSIANO DA SILVA  
Data: 20170920 10:48:48  
Codigo do documento: c1460d72-5888-485c-83eb-e1039fab02e

ORGÃO	03	FUNDOS							
UNIDADE	06	FUNDO MUNICIPAL DE EDUCAÇÃO							
SUB UNIDADE	02	FUNDEB							
Aplicacao Programada	Proj/Ativ	Finalidade	Categoria	Detalhada	TotalGrupo	Total Categ.	Total F		
		F.R. - C.A.							
Aquisição de Veículos, Móveis, Máquinas e Equipamentos Diversos	12.361.1211.1074.0000						130.000,00		
4	DESPESAS DE CAPIT								
4	INVESTIMENTOS					130.000,00	130.000,00		
	EQUIPAMENTOS E MATERIAL PERMANENTE	0.08.03.200.001	4.4.90.52.00	130.000,00					
Gestão Administrativa de Pessoal do Fundeb - 60%	12.361.1211.2105.0000						11.185.000,00		
3	DESPESAS CORREN'						11.185.000,00		
1	PESSOAL E ENCARGOS SOCIAIS					11.185.000,00			
	CONTRATAÇÃO POR TEMPO DETERMINADO	0.09.08.250.001	3.1.90.04.00	466.000,00					
	OBRIGAÇÕES PATRONAIS	0.01.08.001.001	3.1.90.04.15	103.000,00					
	VENCIMENTOS E VANTAGENS FIXAS - PESSOAL CIVIL	0.09.08.250.000	3.1.90.11.00	8.585.000,00					
	DESPESAS DE EXERCÍCIOS ANTERIORES	0.01.08.001.001	3.1.90.92.00	10.000,00					
	INDENIZAÇÕES E RESTITUIÇÕES TRABALHISTAS	0.01.08.001.001	3.1.90.94.00	5.000,00					
	OBRIGAÇÕES PATRONAIS - INTRA-ORÇAMENTÁRIO	0.01.08.001.001	3.1.91.13.00	2.016.000,00					
Gestão Administrativa de Pessoal do Fundeb - 40%	12.361.1211.2106.0000						2.118.000,00		
3	DESPESAS CORREN'						2.118.000,00		
1	PESSOAL E ENCARGOS SOCIAIS					2.118.000,00			
	CONTRATAÇÃO POR TEMPO DETERMINADO	0.09.08.250.001	3.1.90.04.00	454.000,00					
	OBRIGAÇÕES PATRONAIS	0.01.08.001.001	3.1.90.04.15	100.000,00					
	VENCIMENTOS E VANTAGENS FIXAS - PESSOAL CIVIL	0.09.08.250.000	3.1.90.11.00	1.255.000,00					
	DESPESAS DE EXERCÍCIOS ANTERIORES	0.01.08.001.001	3.1.90.92.00	10.000,00					
	INDENIZAÇÕES E RESTITUIÇÕES TRABALHISTAS	0.01.08.001.001	3.1.90.94.00	4.000,00					
	OBRIGAÇÕES PATRONAIS - INTRA-ORÇAMENTÁRIO	0.09.08.250.000	3.1.91.13.00	295.000,00					
Manutenção das Atividades Gerais do FUNDEB	12.361.1211.2107.0000						2.078.000,00		
3	DESPESAS CORREN'						2.078.000,00		
3	OUTRAS DESPESAS CORRENTES					2.078.000,00			
	DIÁRIAS - PESSOAL CIVIL	0.01.08.001.001	3.3.90.14.00	10.000,00					
	AUXÍLIO FINANCEIRO A ESTUDANTE	0.01.08.001.001	3.3.90.18.00	1.000,00					
	MATERIAL DE CONSUMO	0.08.03.200.001	3.3.90.30.00	262.000,00					
	MATERIAL DE CONSUMO	0.09.08.250.001	3.3.90.30.00	88.000,00					
	Material, Bem ou Serviço para Distribuição Gratuita	0.01.08.001.001	3.3.90.32.00	2.000,00					
	PASSAGENS E DESPESAS COM LOCOMOÇÃO	0.01.08.001.001	3.3.90.33.00	1.000,00					
	OUTROS SERVIÇOS DE TERCEIROS - PESSOA FÍSICA	0.01.08.001.001	3.3.90.36.00	50.000,00					
	OUTROS SERVIÇOS DE TERCEIROS - PESSOA JURÍDICA	0.01.08.001.001	3.3.90.39.00	60.000,00					
	OUTROS SERVIÇOS DE TERCEIROS - PESSOA JURÍDICA	0.08.03.200.001	3.3.90.39.00	154.000,00					
	OUTROS SERVIÇOS DE TERCEIROS - PESSOA JURÍDICA	0.09.08.250.000	3.3.90.39.00	1.444.000,00					
	DESPESAS DE EXERCÍCIOS ANTERIORES	0.01.08.001.001	3.3.90.92.00	1.000,00					
	INDENIZAÇÕES E RESTITUIÇÕES	0.01.08.001.001	3.3.90.93.00	5.000,00					
Manutenção, Concerto e Conservação de Unidades Escolares	12.361.1211.2108.0000						150.000,00		
3	DESPESAS CORREN'						150.000,00		
3	OUTRAS DESPESAS CORRENTES					150.000,00			
	MATERIAL DE CONSUMO	0.09.08.250.001	3.3.90.30.00	55.000,00					
	OUTROS SERVIÇOS DE TERCEIROS - PESSOA FÍSICA	0.01.08.001.001	3.3.90.36.00	15.000,00					
	OUTROS SERVIÇOS DE TERCEIROS - PESSOA JURÍDICA	0.08.03.200.001	3.3.90.39.00	80.000,00					
Capacitação e Treinamento de Professores	12.361.1211.2109.0000						280.000,00		
3	DESPESAS CORREN'						280.000,00		
3	OUTRAS DESPESAS CORRENTES					280.000,00			
	MATERIAL DE CONSUMO	0.01.08.001.001	3.3.90.30.00	50.000,00					
	OUTROS SERVIÇOS DE TERCEIROS - PESSOA FÍSICA	0.01.08.001.001	3.3.90.36.00	50.000,00					
	OUTROS SERVIÇOS DE TERCEIROS - PESSOA JURÍDICA	0.01.02.001.001	3.3.90.39.00	80.000,00					
	OUTROS SERVIÇOS DE TERCEIROS - PESSOA JURÍDICA	0.08.03.200.001	3.3.90.39.00	100.000,00					

**PREFEITURA MUNICIPAL DE CONDADO**

PRAÇA 11 DE NOVEMBRO, 88 - CNPJ:10150068/0001-00

Orçamento Programa - Exercício de 2017

**QUADRO AUXILIAR DE DETALHAMENTO DA DESPESA**Page 3  
Lei: , DataDocumento Assinado Digitalmente por: ANTONIO CASSIANO DA SILVA  
Assinatura em: https://eicetce.pe.gov.br/validador/validar\_documento.php?codigo\_documento=c1410d72-5878-485c-83eb-2e1039fab02e

ORGÃO	03	FUNDOS							
UNIDADE	06	FUNDO MUNICIPAL DE EDUCAÇÃO							
SUB UNIDADE	02	FUNDEB							
Aplicacao Programada	Proj/Ativ	Finalidade	Categoria	Detalhada	TotalGrupo	Total Categ.	Total F		
		F.R. - C.A.							
Capacitação e Treinamento de Professores	12.361.1211.2109.0000						280.000,00		
Construção, Ampliação e Reforma de Unidades de Ensino	12.361.1212.1075.0000						150.000,00		
4 DESPESAS DE CAPIT						150.000,00			
4 INVESTIMENTOS									
OBRAS E INSTALAÇÕES		0.01.08.001.001	4.4.90.51.00	150.000,00					
Desapropriações de Imóveis destinado ao Ensino	12.361.1502.1081.0000						100.000,00		
4 DESPESAS DE CAPIT						100.000,00			
4 INVESTIMENTOS									
AQUISIÇÃO DE IMÓVEIS		0.01.08.001.001	4.4.90.61.00	100.000,00					
Gestão de Pessoal do Ensino Infantil - 60%	12.365.1211.2110.0000						11.000,00		
3 DESPESAS CORREN'						11.000,00			
1 PESSOAL E ENCARGOS SOCIAIS									
CONTRATAÇÃO POR TEMPO DETERMINADO		0.01.08.001.001	3.1.90.04.00	4.000,00					
VENCIMENTOS E VANTAGENS FIXAS - PESSOAL CIVIL		0.01.08.001.001	3.1.90.11.00	5.000,00					
OBRIGAÇÕES PATRONAIS		0.01.08.001.001	3.1.90.13.00	1.000,00					
OBRIGAÇÕES PATRONAIS - INTRA-ORÇAMENTÁRIO		0.01.08.001.001	3.1.91.13.00	1.000,00					
Gestão de Pessoal do Ensino Infantil - 40%	12.365.1211.2111.0000						6.000,00		
3 DESPESAS CORREN'						6.000,00			
1 PESSOAL E ENCARGOS SOCIAIS									
CONTRATAÇÃO POR TEMPO DETERMINADO		0.01.08.001.001	3.1.90.04.00	2.000,00					
VENCIMENTOS E VANTAGENS FIXAS - PESSOAL CIVIL		0.01.08.001.001	3.1.90.11.00	2.000,00					
OBRIGAÇÕES PATRONAIS		0.01.08.001.001	3.1.90.13.00	1.000,00					
OBRIGAÇÕES PATRONAIS - INTRA-ORÇAMENTÁRIO		0.01.08.001.001	3.1.91.13.00	1.000,00					
Manutenção das Ações do Ensino Infantil	12.365.1211.2112.0000						3.000,00		
3 DESPESAS CORREN'						3.000,00			
3 OUTRAS DESPESAS CORRENTES									
MATERIAL DE CONSUMO		0.01.08.001.001	3.3.90.30.00	1.000,00					
OUTROS SERVIÇOS DE TERCEIROS - PESSOA FÍSICA		0.01.08.001.001	3.3.90.36.00	1.000,00					
OUTROS SERVIÇOS DE TERCEIROS - PESSOA JURÍDICA		0.01.08.001.001	3.3.90.39.00	1.000,00					
Construção, Ampliação e Reforma de Unidades de Ensino Infantil	12.365.1212.1076.0000						30.000,00		
4 DESPESAS DE CAPIT						30.000,00			
4 INVESTIMENTOS									
OBRAS E INSTALAÇÕES		0.01.08.001.001	4.4.90.51.00	30.000,00					
<b>TOTAL</b>							<b>16.241.000,00</b>		







**PREFEITURA MUNICIPAL DE CONDADO**

PRAÇA 11 DE NOVEMBRO, 88 - CNPJ:10150068/0001-00

Orçamento Programa - Exercício de 2017

**QUADRO AUXILIAR DE DETALHAMENTO DA DESPESA**Page 3 of 4  
Lei: , Data: / /Documento Assinado Digitalmente por: ANTONIO CASSIANO DA SILVA  
Assinatura: https://eicetec.pe.gov.br/ptp/validarDoc.seam?codigoDocumento:c14f60d72-5878-485c-83eb-eb1039fab02e

ORGÃO	04	CONSÓRCIOS					
UNIDADE	01	COMANAS					
SUB UNIDADE	01	SECRETARIA EXECUTIVA					
Aplicacao Programada	Proj/Ativ	Finalidade	Categoria	Detalhada	TotalGrupo	Total Categ.	Total F
		F.R. - C.A.					
Modernização da Estrutura do Comanas	04.122.0412.1086.0000						227,37
4	DESPESAS DE CAPIT					227,37	
4	INVESTIMENTOS				101,05		
	OBRAS E INSTALAÇÕES	0.11.09.130.001	4.4.90.51.00	101,05			
6	AMORTIZAÇÃO DA DÍVIDA					126,32	
	PRINCIPAL DA DÍVIDA CONTRATUAL RESGATADA	0.11.09.130.001	4.6.90.71.00	126,32			
Aquisição de Veículos, Móveis, Maquinas e Equipamentos	04.122.0412.1087.0000						210,53
4	DESPESAS DE CAPIT					210,53	
4	INVESTIMENTOS				210,53		
	EQUIPAMENTOS E MATERIAL PERMANENTE	0.11.09.130.001	4.4.90.52.00	210,53			
Manutenção das Atividades Administrativas do Comanas	04.122.0412.2128.0000						11.903,11
3	DESPESAS CORREN'					11.903,11	
1	PESSOAL E ENCARGOS SOCIAIS				2.564,21		
	CONTRATAÇÃO POR TEMPO DETERMINADO	0.11.09.130.001	3.1.90.04.00	715,79			
	Outros Benefícios Previdenciários do servidor ou do militar	0.11.09.130.001	3.1.90.05.00	21,05			
	VENCIMENTOS E VANTAGENS FIXAS - PESSOAL CIVIL	0.11.09.130.001	3.1.90.11.00	1.389,47			
	OBRIGAÇÕES PATRONAIS	0.11.09.130.001	3.1.90.13.00	227,37			
	DESPESAS DE EXERCÍCIOS ANTERIORES	0.11.09.130.001	3.1.90.92.00	210,53			
3	OUTRAS DESPESAS CORRENTES				9.338,90		
	Premiações Culturais, Artísticas, Científicas, Desportivas e	0.11.09.130.001	3.3.50.31.00	126,32			
	DIÁRIAS - PESSOAL CIVIL	0.11.09.130.001	3.3.90.14.00	75,78			
	MATERIAL DE CONSUMO	0.11.09.130.001	3.3.90.30.00	168,42			
	PASSAGENS E DESPESAS COM LOCOMOÇÃO	0.11.09.130.001	3.3.90.33.00	42,11			
	SERVIÇOS DE CONSULTORIA	0.11.09.130.001	3.3.90.35.00	210,53			
	OUTROS SERVIÇOS DE TERCEIROS - PESSOA FÍSICA	0.11.09.130.001	3.3.90.36.00	168,42			
	OUTROS SERVIÇOS DE TERCEIROS - PESSOA JURÍDICA	0.11.09.130.001	3.3.90.39.00	8.421,00			
	DESPESAS DE EXERCÍCIOS ANTERIORES	0.11.09.130.001	3.3.90.92.00	126,32			
Manutenção do Núcleo Intermunicipal de Mobilidade	04.122.0412.2129.0000						8.898,39
3	DESPESAS CORREN'					8.898,39	
1	PESSOAL E ENCARGOS SOCIAIS				277,39		
	VENCIMENTOS E VANTAGENS FIXAS - PESSOAL CIVIL	0.11.09.130.001	3.1.90.11.00	227,37			
	OBRIGAÇÕES PATRONAIS	0.11.09.130.001	3.1.90.13.00	50,02			
3	OUTRAS DESPESAS CORRENTES				8.621,00		
	DIÁRIAS - PESSOAL CIVIL	0.11.09.130.001	3.3.90.14.00	6,31			
	MATERIAL DE CONSUMO	0.11.09.130.001	3.3.90.30.00	4,21			
	PASSAGENS E DESPESAS COM LOCOMOÇÃO	0.11.09.130.001	3.3.90.33.00	42,11			
	SERVIÇOS DE CONSULTORIA	0.11.09.130.001	3.3.90.35.00	126,32			
	OUTROS SERVIÇOS DE TERCEIROS - PESSOA FÍSICA	0.11.09.130.001	3.3.90.36.00	21,05			
	OUTROS SERVIÇOS DE TERCEIROS - PESSOA JURÍDICA	0.11.09.130.001	3.3.90.39.00	8.421,00			
<b>TOTAL</b>							<b>21.239,40</b>



**QUADRO AUXILIAR DE DETALHAMENTO DA DESPESA**

ORGÃO	04	CONSÓRCIOS
UNIDADE	01	COMANAS
SUB UNIDADE	02	ESCOLA PINTO FERREIRA DE ADM PUBLICA - ESAP/COMANAS

Aplicacao Programada	Proj/Ativ	Finalidade	Categoria	Detalhada	TotalGrupo	Total Categ.	Total F
		F.R. - C.A.					
Manutenção da Escola Pinto Ferreira de Adm. Pública	12.122.0412.2130.0000						421,03
3 DESPESAS CORREN'						421,03	
3 OUTRAS DESPESAS CORRENTES					421,03		
DIÁRIAS - PESSOAL CIVIL		0.11.09.130.001	3.3.90.14.00	21,05			
MATERIAL DE CONSUMO		0.11.09.130.001	3.3.90.30.00	21,05			
SERVIÇOS DE CONSULTORIA		0.11.09.130.001	3.3.90.35.00	126,31			
OUTROS SERVIÇOS DE TERCEIROS - PESSOA FÍSICA		0.11.09.130.001	3.3.90.36.00	126,31			
OUTROS SERVIÇOS DE TERCEIROS - PESSOA JURÍDICA		0.11.09.130.001	3.3.90.39.00	126,31			
<b>TOTAL</b>							421,03



**QUADRO AUXILIAR DE DETALHAMENTO DA DESPESA**

ORGÃO	04	CONSÓRCIOS
UNIDADE	01	COMANAS
SUB UNIDADE	03	ESCOLA TECNICA PINTO FERREIRA - ESCOLA/COMANAS

Aplicacao Programada	Proj/Ativ	Finalidade	Categoria	Detalhada	TotalGrupo	Total Categ.	Total F
		F.R. - C.A.					
Manutenção da Escola Técnica Pinto Ferreira	12.122.0412.2131.0000						421,03
3 DESPESAS CORREN'						421,03	
3 OUTRAS DESPESAS CORRENTES					421,03		
DIÁRIAS - PESSOAL CIVIL		0.11.09.130.001	3.3.90.14.00	21,05			
MATERIAL DE CONSUMO		0.11.09.130.001	3.3.90.30.00	21,05			
SERVIÇOS DE CONSULTORIA		0.11.09.130.001	3.3.90.35.00	126,31			
OUTROS SERVIÇOS DE TERCEIROS - PESSOA FÍSICA		0.11.09.130.001	3.3.90.36.00	126,31			
OUTROS SERVIÇOS DE TERCEIROS - PESSOA JURÍDICA		0.11.09.130.001	3.3.90.39.00	126,31			
<b>TOTAL</b>							421,03

Documento Assinado Digitalmente por: ANTONIO CASSIANO DA SILVA  
 Assinatura: https://epec.tce.pe.gov.br/validar/17191460d725878485c83ebcb1039fab02e